Kürschners Deutscher Literatur-Kalender.

1905.

LIBRARY OF THE
UNIVERSITY OF ILLINOIS
AT URBANA-CHAMPAIGN

015.43
K96
v.25

Was **Kürschners Literatur-Kalender** für das Gebiet der Dichtung und Wissenschaft leistet, das leistet das

„Jahrbuch der bildenden Kunst“

allen Schaffenden und Freunden der bildenden Künste.

Wir empfehlen das

„Jahrbuch der bildenden Kunst 1903“

unter Mitwirkung von **Dr. W. von Seidlitz-Dresden**

herausgegeben von

Max Martersteig

Mit 15 Kunstbeilagen in Farbendruck, Heliogravüre etc., reich illustriert, in Originalleinenband, zum Preise von Mk. 8.—

Neben der von hervorragenden Fachschriftstellern besorgten **Rundschau über das Schaffen und die Ereignisse des abgelaufenen Kunstjahrs** stellt das Jahrbuch für alle Künstler, Kunsthandwerker, Kunsthandeltreibende und künstlerische Behörden in seinen Verzeichnissen

das einzige und unentbehrliche Handbuch

für das gesamte Gebiet der bildenden Künste dar.

Bestellungen nehmen alle Buchhandlungen des In- und Auslandes entgegen.

Deutsche Jahrbuch-Gesellschaft m. b. H.
Berlin SW. 48.

Max Koch

Geschichte der deutschen Literatur

Geschenkausgabe.

2. verbesserte und vermehrte Auflage.

In Leinwand gebunden mit Goldschnitt Mk. 3.—.

Diese leicht verständliche, kurz gefaßte Literaturgeschichte hat den großen Vorzug vor andern, daß sie von einer gelehrten Autorität geschrieben ist, die aus umfassender und gründlicher Kenntnis der besprochenen Schriftwerke selbst ihre Darstellung schöpft. Sie ist „ein Meisterstück" kurzen und bündigen und doch klaren und vielsagenden Ausdruckes. Die „Deutsche Rundschau" sagt geradezu: „Wir wüßten keinen besseren Leitfaden durch das blühende Labyrinth deutscher Dichtung und Prosa zu empfehlen."

G. J. Göschensche Verlagshandlung
in Leipzig.

LIBRARY
OF THE
UNIVERSITY OF ILLINOIS

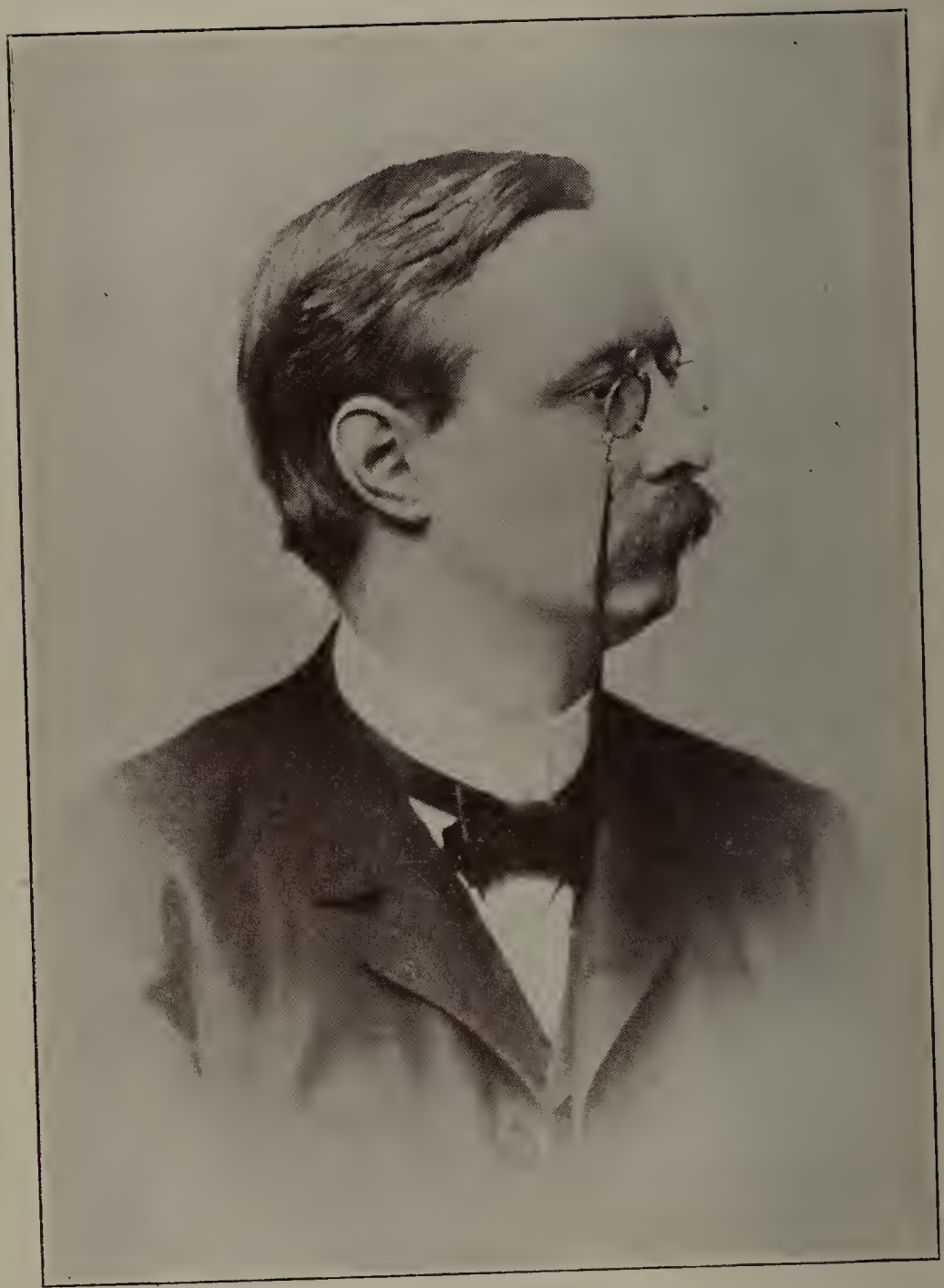

Josef Kürschner

Kürschners deutscher

Litteratur-Kalender

auf das Jahr

1903

Herausgegeben

von

Hermann Hillger

Motto:
Wer sich von innen will ein Haus besehen,
Wird selbstverständlich durch die Hausthür gehen.
Im „Schloß der Geister" willst du heimisch sein?
Dies Büchlein ist die Pforte — tritt hinein!

Fünfundzwanzigster Jahrgang

Mit einem Porträt

Leipzig
G. J. Göschensche Verlagshandlung

Alle Rechte von der Verlags-
handlung vorbehalten.

Alle Formulare, Korrekturen, als unbestellbar zurückgekommene Sendungen 2c. des einen Jahrgangs des Kalenders werden nur bis zum Erscheinen des nächsten aufbewahrt. Reklamationen, Anfragen 2c., die nur auf Grund dieses Materials erledigt werden können, müssen deshalb nach der Vernichtung der betreffenden Papiere unbeantwortet bleiben.

Druck der Hoffmannschen Buchdruckerei (Felix Krais) in Stuttgart.

015.43
K96
v.25

Vorwort.

Zum 25. Male erscheint „Kürschners Litteraturkalender". 25 Jahre! Eine stolze Zahl, deren sich nur wenige periodische Schriften rühmen dürfen. Vor einem Vierteljahrhundert von den Brüdern Hart ins Leben gerufen, ging es hinaus in die Welt, ein dünnes, schmales Bändchen, schüchtern und zaghaft, noch behaftet mit allen Mängeln des ersten Versuchs, dem praktischen Bedürfnis kaum das Allernotwendigste bietend. Und was ist seitdem aus ihm geworden? Mit jedem Jahre ist der Kalender gewachsen unter der sorgenden Pflege seines Herausgebers. Alljährlich wurden neue Gebiete erschlossen, neue Materien berührt, die irgendwie nutzbringend und ersprießlich für den deutschen Schriftsteller sein durften. So ist der Kalender das geworden, was emsiger Fleiß gestaltet hat: ein unentbehrliches Hilfsmittel im Verkehre der litterarischen Welt.

Als eine Uebersicht über das Schrifttum eines Landes, die man als erschöpfend bezeichnen darf, steht „Kürschners Litteraturkalender", das kann man ohne Uebertreibung sagen, in der gesamten Kulturwelt einzig da. Kein Land kann sich eines ähnlichen bibliographischen Monuments rühmen. Die Versuche, die in Frankreich, England und Amerika gemacht wurden, ein ähnliches Werk zu schaffen, sind bis heute Versuche geblieben. Auch bei uns war es erst dem organisatorischen Talent Joseph Kürschners vorbehalten, einen Litteraturkalender herzustellen, in dem sich die ganze „Zunft" zusammenfindet, in welchem jedes Einzelnen litterarische Vergangenheit festgestellt ist. Die Früchte seines rastlosen Wirkens und seines genialen Schaffens sollte Kürschner freilich nicht mehr ernten: viel zu früh für die Seinen und für die ganze litterarische Welt ist er am 29. Juli letzten Jahres auf immer von uns geschieden. Mit tiefer Wehmut gedenke ich des Freundes, des edlen Mannes, dessen Wesen in Friedrich Schillers Worten wurzelte:

„Arbeit ist des Bürgers Zierde".

Was Joseph Kürschner dem deutschen Schrifttum gewesen ist, muß gerade an dieser Stelle ausgesprochen werden. Er war der Wiedererwecker des im deutschen Schrifttum schlummernden Solidaritätsgefühls, das im alten Leipziger Verbande die ersten Versuche seiner Betätigung unternahm, sich aber vergeblich bemühte, auf die Beine zu kommen. „Kürschners Deutsche Schriftstellerzeitung" wurde der Herold der neuen Bewegung, die dann nach und nach zu größeren Erfolgen führte.

56364

Was Kürschner anzufassen pflegte, führte er auch durch. Die Arbeit war ihm Lebensbedürfnis und Daseinsbedingung zugleich. Ihr und seiner Familie gehörte sein reiches Leben. In Eisenach am Fuße der Wartburg, der ehrwürdigen Stätte des alten deutschen Minnesanges, hatte er nach den Wanderjahren seinen Herd aufgeschlagen. Dort entfaltete sich sein schier unerschöpflicher Unternehmungsgeist, dort gestaltete er seine Pläne; dort schuf er die Werke, die seine Eigenart zum Ausdruck brachten. Sein Wollen war darauf gerichtet, seiner Zeit zu dienen, und sein „Zeichen": die schreibende Hand, die von den Worten umrahmt wird „Welcher der Zeit dient, der dient ehrlich", ist sein eigentliches Lebensbekenntnis, deshalb suchte er auch nicht die Unsterblichkeit, sein Ideal war es, nützlich zu sein.

In dieser Bescheidung seines Selbst liegt Joseph Kürschners Größe. Er war nüchtern und praktisch, weil seine Zeit es war, weil er in dieser Zeit ein anderer nicht sein konnte. Respekt vor einem Manne, der wie Kürschner ein Arbeiter war, nützlich seinen Berufsgenossen, nützlich den vielen „Tausend Händen", die seine Arbeit rege werden ließ, nützlich seiner Zeit und seinem Volke. Eine Skizze seines Werdeganges mag an dieser Stelle interessieren.

Joseph Kürschner wurde als Sohn wohlhabender Eltern im Jahre 1853 zu Gotha geboren. Mit dem Zeugnis für den einjährig-freiwilligen Militärdienst versehen, verließ er die Schule und wandte sich der Mechanik zu, um nach beendeter Lehrzeit die Universität Leipzig zu besuchen. Danach finden wir den erst Neunzehnjährigen an einem Gothaer Blatte als Theaterkritiker. Seine erste größere litterarische Arbeit galt einer monographischen Würdigung des berühmten Schauspielers Konrad Ekhof. Ihr folgte das „Bayreuther Tagebuch" und die „Chronologie und Nekrologie des Deutschen Theaters". 1875 ging er nach Berlin, wo er teils neben-, teils nacheinander die Zeitschriften „Kunstkorrespondenz", „Litterarischer Verkehr", „Litterarische Korrespondenz", „Deutsche Bühnengenossenschaft" und „Neue Zeit" redigierte. Wie seine ersten, so galten auch seine letzten, leider nicht vollendeten Arbeiten dem Theater und seiner Geschichte: Ein umfassendes Werk über Iffland, von dem er eine hervorragende Handschriftensammlung zusammengebracht hatte, hinterließ er unvollendet.

28 Jahre alt, übernahm Kürschner die Redaktion der Kollektion Spemann, sowie der illustrierten Monatsschrift „Vom Fels zum Meer". In Stuttgart rief er die in ihrer Art einzige historisch-kritische Ausgabe der „Deutschen Nationallitteratur" bis zum Tode Goethes (220 Bände) ins Leben. Damals redigierte er auch die 7. Auflage von „Pierers Konversations-Lexikon", in der er erstmals die Vereinigung einer Encyklopädie der Wissenschaften mit einem Lexikon der Hauptweltsprachen durchführte. Dann brachte er den „Kleinen Reichstag", ein originelles Büchelchen, kaum größer als eine Streichholzschachtel, und danach im gleichen Stile die „Gekrönten Häupter", „Das preußische Abgeordnetenhaus", „Der bayrische Landtag". Vornehmlich durch diese Arbeiten und durch sein originelles „Taschen-Lexikon" machte sich Kürschner in den weitesten Volkskreisen bekannt.

Gegen Ende der 80er Jahre wurde er litterarischer Direktor der Deutschen Verlagsanstalt (vormals Ed. Hallberger) in Stuttgart, wo er die Zeitschriften dieses Verlages, „Ueber Land und Meer", „Deutsche Romanbibliothek" und andere, redigierte und die Halbmonatsschrift „Aus fremden Zungen" begründete.

Vor nunmehr acht Jahren trat er in die von mir begründete Firma Hermann Hillger Verlag als litterarischer Leiter ein. Allgemein bekannt sind die in dieser Zeit von Joseph Kürschner verfaßten und herausgegebenen Bücher: „Kürschners Universal-Konversations-Lexikon" und sein „Weltsprachen-Lexikon", „Der große Krieg 1870/71", „Heil Kaiser Dir", „Das ist des Deutschen Vaterland", „Deutschland und seine Kolonien". Das Frühjahr 1896 brachte die populärste Schöpfung Kürschners, den „Bücherschatz". Für die Beliebtheit dieser schmucken braunen Bändchen spricht am besten, daß jetzt schon über 300 solcher Bände vorliegen, und ein Blick in das Inhaltsverzeichnis lehrt, wie Kürschner es verstanden hat, hier wie bei allen seinen Schöpfungen jeder Geschmacksrichtung entgegenzukommen. Weiter brachte er die „Frau Musika", das „Lexikon des deutschen Rechts" und „Kürschners Jahrbuch", das seit 1898 alljährlich erscheint. Dieses erscheint mir als ein „echter" Kürschner, weil sich darin seine reiche Phantasie ausleben, sein organisatorisches Talent betätigen konnte. Auch sein großes Sammelwerk „China" darf in dieser Aufzählung nicht fehlen, ebensowenig sein „Staatshandbuch", das für jeden im öffentlichen Leben Stehenden ein zuverlässiger Berater geworden ist.

Joseph Kürschner ist tot, doch seine Werke bleiben, und sein Gedächtnis lebt. Die deutsche Schriftstellerwelt wird ihn so leicht nicht vergessen, denn ihren Bedürfnissen galt noch sein letztes Werk, „Das Handbuch der Presse", das ebenfalls einzig in der Litteratur der litterarischen Hilfsmittel dasteht. Dieses Werk und „Kürschners Litteraturkalender" werden den deutschen Schriftstellern ein Memento bleiben. Gern und dankbar werden sie des Mannes gedenken, dessen Mühen und Streben der Förderung ihrer Arbeit galt.

Dank der musterhaften Ordnung und der ausgezeichneten Organisation, welche Kürschner für alle seine Unternehmen geschaffen, wurde es mir nicht schwer, den Kalender in der durch 25 Jahre bewährten Einrichtung und Anordnung zusammenzustellen. Das litterarische Vermächtnis des Verewigten wird am besten dadurch gewahrt, daß seine bewährten Handbücher auch fernerhin im Geiste seines eigentlichen Schöpfers weitergeführt werden — der Zeit dienend! — Was die Zeit an Bedürfnissen bringen wird, soll im Kalender seinen Ausdruck erhalten. Vielleicht giebt schon der nächste Jahrgang die Möglichkeit, in diesem Sinne ergänzend tätig zu sein.

Berlin, Fastnacht 1903.

Hermann Hillger.

Inhalt.

Seite

Vorwort 3

Erste Abteilung.

I. Litterarische Rechtsverhältnisse 9
Gesetze und Konventionen 9
Deutschland — Sachverständigenvereine — Oesterreich — Schweiz 9
II. Litterarische Vereine und Stiftungen 11
Allgemeine 11
Lokale Vereinigungen 24
III. Litterarische Chronik 41
Nekrologie 41
Auszeichnungen, Ernennungen, Jubiläen u. dergl. . . . 49
Preise 53

Zweite Abteilung.

I. Lexikon deutscher Schriftsteller und Schriftstellerinnen . . 1
Nachtrag dazu 1573
II. Deutsche Verleger 1575
III. Zeitschriften und Zeitungen 1605
Deutsche Zeitungskorrespondenzen 1631
IV. Die deutschen Theater und ihre Vorstände 1641
V. Technische Anstalten und Verwandtes 1647
VI. Agenturen 1651
VII. Städteschau 1653
VIII. Inserate 1697

Elektrischer Betrieb

Spamersche Buchbinderei

LEIPZIG

Geschäftshaus: Täubchenweg
Eingang: Breitkopf-Strasse 7

empfiehlt sich

zur prompten und schnellen Lieferung
aller ins Fach schlagenden Arbeiten
bei soliden Preisen

Massen-Anfertigung
von Einbänden

Schuleinbände, Leinen- und Halbfranzbände

Aufziehen von Landkarten
für Schulen, Kontore u. s. w.

Künstlerische Entwürfe und Muster stehen auf Wunsch zur Verfügung.

Drahtheftung **Fadenheftung**

Frister & Rossmann

Schnell- Schreibmaschine.

Neuestes Modell.

Erstes deutsches Fabrikat.

Kgl. Preussische Staatsmedaille für gewerbliche Leistungen in Silber, Berlin 1896.

Referenz: Deutsche Reichspost 107 Maschinen.

Referenz: Deutsche Reichspost 107 Maschinen.

Unerreicht in Leistungsfähigkeit, Durchschlagskraft und Haltbarkeit.

Kostenlose Vorführung durch Vertreter.

Probesendung ohne Kaufverbindlichkeit.

Prospekt, Zeugnisse und Schriftproben verlange man von der

Aktiengesellschaft vorm. Frister & Rossmann,

Berlin SO., Skalitzerstr. 134/5.

Erste Abteilung.

I. Litterarische Rechtsverhältnisse.

Gesetze und Konventionen.

Deutschland.

Verweise: Jahrgang V, p. 3 enthält „Gesetz über die Presse" v. 7/5 74 (Zusatz IX 1.) „Gesetz, betr. Urheberrecht an Schriftwerken 2c." v. 11/6 76 p. 9, d. „Gesetz, betr. das Urheberrecht an Werken der bildenden Künste" v. 9/1 70 p. 22, „Gesetz, betr. den Schutz der Photographien" v. 10/1 76 p. 26, „Gesetz, betr. das Urheberrecht an Mustern u. Modellen" v. 11/1 76 p. 28, das „Gesetz gegen die gemeingefährl. Bestrebungen d. Sozialdemokratie" v. 21/10 78 p. 31, „Litterarkonventionen" p. 35; Jahrg. VI enthält p. 1 ff. Konvention zwischen Deutschland u. Frankreich, VII. solche mit den Niederlanden, Belgien p. 1 ff. u. Italien p. 9 ff.; XIII. p. 3 die Bekanntmachung, betr. d. Ausführung der Nr. 3 des Schlußprotokolls zu der deutsch-ital. Konvention v. 20/6 1884; IX. Jahrg. p. 1 ff. die Konvention zwischen deutsch. Reich u. Großbritannien v. 2/6 1886; X. Jahrg. p. 1 ff., außer Kraft gesetzt am 22/1 1898. Konvention betr. Bildung eines internationalen Verbandes (eine Abänderung in wesentlichen Punkten erfuhr die Uebereinkunft durch eine am 4/5 96 in Paris abgeschloss. Zusatzakte); XI. Jahrg. p. 1 ff. d. Gesetz, betr. Ausführung der am 9/9 1886 zu Bern abgeschl. Uebereinkunft nebst Verordnung, betr. die Ausführung; p. 9 Beitritt Luxemburgs zu dieser Uebereinkunft; XV. Konvention zwischen Reich und den V.St. v. Amerika v. 15/1 92. Verordn. betr. Ausführung der am 9/8 86 zu Bern abgeschloss. Uebereinkunft v. 29/11 97 XX p. 9 f. (aufgehob. am 17/11 99.) — Die Ratifikation eines mit Oesterr. am 30/12 99 abgeschlossenen Uebereinkommens, betr. den Schutz des Urheberrechts an Werken der Litter., Kunst u. Photogr. ist am 9/5 01 ausgewechselt worden u. am 24/5 in Kraft getreten.

Das neue Gesetz betr. das Urheberrecht an Werken der Litteratur u. Tonkunst ist an Stelle des Gesetzes v. 11/6 70 am 1/11 02 in Kraft getreten. Am gleichen Tage trat auch das Gesetz betr. das Verlagsrecht in Kraft. Eine Wiedergabe dieser Gesetze ist aus Raumrücksichten hier nicht möglich. Dieselben sind für wenige Nickel in versch. Ausgaben zu haben.

Sachverständigenvereine.

Bayern. 1) Litt. S.: V: GehRat D. W. v. Planck. 2) Musik. S.: V: Freih. v. Perfall. 3) Künstl. S.: V: Akademiedir. L. v. Löfftz. 4) Photogr. S.: V: Prof. A. v. Wagner. 5) Gewerbl. S.: V: Prof. A. Heß, sämtl. München.

Hamburg. 1) Litter. S.: V: Dr. L. Friedrichsen. 2) Musik. S.: V: (z. Zeit unbesetzt.) 3) Künstl. S.: V: Prf. Dr. Lichtwark. 4) Photogr. S.: V: Prf. Dr. J. Brinckmann, sämtl. Hamburg. 5) Gewerbl. S.: V: Prf. Dr. J. Brinckmann.

Preußen. (Berlin.) 1) Litter. 2) Musik. 3) Künstl. 4) Photogr., 5) Gewerbl. V: sämtl. Geh.Reg.R. u. Univ.-Richter Dr. Daude, Berlin.

Sachsen. (Leipzig; einschl. der Großh. **Mecklenburg-Schwerin, Mecklenburg-Strelitz** u. d. Herzogt. **Sachs.-Altenburg.**) 1) Litter. S.: V: Prof. Dr. K. Binding, Leipzig. 2) Musik. S.: V: GHR. Prof. Dr. Ad. Wach ebd. 3) Künstl. Prof. Fr. Preller, Dresden. 4) Photogr. Prof. Krone ebda. 5) Gewerbl. Prof. Graff ebda.

Sachsen-Weimar-Eisenach, S.-Coburg u. Gotha, Schwarzburg-Sondershausen, Reuß ä. L., Reuß j. L. (Weimar.) 1) Litter. S.: V: GStaatsR. Dr. C. Kuhn. 2) Musik. S.: V: GStaatsR. Dr. P. Krause. 3) Künstl. S.: V: GHofR. Dr. C. Ruland. 4) Photogr. S.: V: ders. 5) Gewerbl. S.: V: ders., stl. Weimar.

Württemberg, Baden und **Hessen.** 1) Litter. S.: V: Prf. Dr. O. v. Franklin, Tübingen. 2) Musik. S.: V: KabinettsR. v. Kübel, Stuttgart. 3) Künstl. S.: V: Prf. v. Donndorf. 4) Photogr. S.: V: Prf. Dr. v. Lemcke, Stuttgart. 5) Gewerbl. S.: V: StaatsR. Dr. v. Gaupp, Stuttgart.

Oesterreich.

Verweise: Jahrg. V: Preßgesetz v. 17/12 62 p. 48, d. „Gesetz über d. Strafverfahren in Preßsachen" v. 17/12 62 p. 61, „Gesetz" v. 15/10 68, enth. Abänderungen d. vorigen, p. 65, „Gesetz u. Verträge zum Schutze des litt. u. artist. Eigentums" p. 68 u. J. 84; VIII der „XVI. Gesetz-Artikel v. Jahrg. 84 über das (ungar.) Autorrecht" p. 9 f., u. der Gesetzartikel 37 v. 75, „Titel VIII über das (ungar.) Ver-

lagsgeschäft" p. 27 ff.; X. d. „Oest.-ung. Litteraturvertrag", aufgehoben u. ersetzt durch das Gesetz vom 26/12 1895.

Außerdem gehören hierher §§ 1164 bis 1171 des Allg. bürgerl. Gesetzbuchs v. 1/3 1811, u. das kaiserl. Patent v. 19/10 1846.

Für das österr. internat. Recht sind maßgebend das Gesetz v. 16/2 1887, betr. Schutz gegenüber Ungarn, Verträge mit Italien, Frankreich sowie das Uebereinkommen mit dem deutschen Reiche v. 30/12 1899, die Berner Konvention v. 9/9 1886 (XI). Strafrechtlich relevant ist § 467 der StGB. v. 27/5 1852. In strafprozessualer Hinsicht kommen die §§ 483—494 der St.-PrO. v. 23/5 1873 in Betracht.

Auf Grund des § 4 d. Verordnung des Justizministeriums v. 31/7 96 betr. Errichtung von

Sachverständigen-Kollegien

in Sachen des Urheberrechts an litt. Werken, hat das österr. Ministerium f. Cultus u. Unterricht für Wien auf die Dauer von 6 Jahren ernannt: z. Vors. Hofrat F. Uhl.

Schweiz.

Verweis: Jahrg. VI. Gesetz, betr. d. Urheberrecht an Werken der Litterat. und Kunst v. 23/4 83, p. 17, Verlagsvertrag nach dem Schweizerischen Obligationsrecht p. 22.

II. Litterarische Vereine und Stiftungen.

Die Angaben über die Vereine 2c. beruhen fast sämtlich auf offiziellen Mitteilungen. Die Vereinigungen mit allgemeinen schriftstellerischen Zwecken praktischen Gepräges sind vorangestellt, dann folgen die Vereine mit teils wissenschaftlich-litterarischen, teils reformatorischen Zwecken, endlich die mehr lokalen Vereinigungen in der Reihenfolge der Städte, in denen sie ihren Sitz haben. — Es bedeutet Z: Zweck, S: Sitz, V: Vorstand, M: Mitgliederzahl; die eingeklammerte Zahl hinter dem Titel zeigt das Jahr der Begründung an. * und ( ) haben die gleiche Bedeutung, wie in dem Schriftstellerlexikon der zweiten Abteilung.

Allgemeine Vereinigungen.

Urheberschutz. Allg. Vereinigung zur Wahrung des litter. u. künstler. Eigentums (März 00). Z: Rechtsverein. S: Berlin, Zuschriften zu richten: a) in allgem. Vereinsangelegenheiten an Otto Waldau, W, Luitpoldstr. 6, b) in Rechtsfragen an Fred. Hood, (Charlottenburg) Schillerstr. 75, c) in Angelegenheiten des Organs „Autor" an die Geschäftsstelle, Berlin W 30, Luitpoldstraße 6. — V: O. Waldau, Vors., F. Hood (Huth), stellv. Vors., Dr. J. G. Meyer, Schatzmeister, Frl. Auguste Friedheim, Schriftführerin, RAnw. V. Fraenkl, Syndikus. Jahresbeitrag 12 Mk. Organ: „Autor" Vereinsjahr v. 1/4—31/3.

Verband Deutscher Journalisten- u. Schriftst.-Vereine (1895). T: Vertretung der gemeinsamen rechtlichen und sozialen Interessen der deutschen Journalisten und Schriftsteller: a) in allen Fragen des Urheber- u. Verlagsrechtes, b) des Preßrechtes u. Preßstrafrechtes, c) in der Wahrung der Standesehre u. allg. Standesfragen, d) in der Anbahnung und Förderung der Alters-, Witwen- u. Waisenversorgung d. Standesgenossen. S: wechselnd; zur Zeit ist der Vorort Breslau, und zwar führt der Schlesische Journalisten- u. Schriftst.-Verein die Geschäfte des Verb. M.: 27 Vereine mit 2000 Mitgl. Zuschriften an Verbandsbureau Breslau VIII, Feldstr. 29 I.

Das Centralbureau f. Stellenvermittlung, Berlin W, Unter den Linden 33, unterliegt den im Jahrg. 1900 S. 12 mitgeteilten Bestimmungen.

Deutscher Schriftsteller-Verband (gegr. Dresden 26/9 87.) S: Berlin. Korporationsrechte. Neue Satzungen vom 10/6 01. Geschäftsstelle: Berlin W, Charlottenstr. 37. I. Zweck: a. die allg. Interessen deutsch. Schrifttums und deutscher Schriftsteller, wie im bes. die Berufsinteressen s. Mitgl. wahrzunehmen u. zu fördern; b. Unterstützung bei Erwerbsunfähigkeit u. im Alter u. Fürsorge für die Hinterbliebenen. Auskunfts- u. Vermittlungsstelle. Arbeitsnachweis. Syndikat, das in litter. Rechtsgesch. kostenfrei Rat erteilt. Verbandsorgan: Die litterarische Praxis. Beitrag 8 M. Schriftstellerhaus „Demmins Hort" in Wiesbaden. Gesamtvorstand: O. v. Leixner, Großlichterfelde, Potsdamerstr. 63, Vors.; R. Redlich, 2. Vors., Steglitz, Arndstr. 1; Dr. Grabow, Schatzmeist., Wilmersdorf, Uhlandstr. 124; Rippler, Dr. Richter, V. Blüthgen, Berlin; Scherenberg, Elberfeld; HofR. Bunge, Cöthen; Feller, Karlsbad; Stelter, Wiesbaden; Brandis, Großlichterfelde; Dr. Paul Lindau, Berlin.

Allg. Schriftsteller-Verein. (1/10 00.)

Z: Förderung d. Standesinteressen, Vertretung in Rechtsfällen, Unterstützung von Schriftstellern, Nachdruckskontrolle, Stellenvermittlg, Kritik, Veranstaltg v. Vortragsabenden, Geselligkeit. S: Berlin. Geschäftsstelle, Elsholzstr. 5. Vereinslokal: Wittkops Restaur., Berlin W, Potsdamerstr. 134 B. 3. Organ: „Die Feder". V: Dr. Max Hirschfeld, Berlin, Elsholzstr. 5; C. J. Rodemann, Schriftführer, Schöneberg, Kaiser Friedrichstr. 8. M: 500. Vermögen 1000 ℳ. Vereinsjahr: Kalenderjahr. Jahresbeitr. 16 ℳ inkl. Organ „D. Feder".

Pensionsanstalt deutscher Journalisten u. Schriftsteller (Versich.-Verein auf Gegenseitigkeit) in München. Gegründ. München 8/7 93. S: München, Bureau Max-Josephstr. 1|01.; V: J. Ritter v. Schmaedel, Obmann; W. Prager, 2. O.; Dr. Jessen, Schriftf.; Ph. Frick, Dr. F. Trefz, Beisitzer, sämtl. in München. Aufsichtsrat: Dr. G. Hirth, Vors.; H. Tournier, R. v. Seydlitz, Dr. M. G. Conrad, H. Kastner, J. Savits, München; Dr. H. Rippler, S. Samosch, O. Wenzel, E. v. Wildenbruch, Berlin; Dr. H. Diez, Hamburg; H. Prosl, Leoben; R. Ramspeck, Darmstadt; Dr. A. Bettelheim, Dr. G. Steinbach, Wien. Organ: die Anstalt giebt in zwangloser Folge erscheinende Mitteilungen heraus. Vermögen: 800000 ℳ. Konstit. Ortsverbände: Berlin, Wien, München, Hamburg, Leipzig, Dresden, Frankfurt a. M., Stuttgart, Breslau, Brünn, Darmstadt, Essen, Elberfeld, Augsburg, Heidelberg, Eisenach, Cöln a. Rh., Pfalz-Rheinl., Wiesbaden, Karlsbad, Linz, Nürnberg, Wien, Zürich, Chemnitz. IX. Hauptversammlung 14|5 02 Berlin. Das Kaiserliche Aufsichtsamt für Privatversicherung hat laut Senatsbeschluß vom 8. Dez. 1902 der Pensionsanstalt unter gleichzeitiger Genehmigung der neuen Satzungen die Erlaubnis erteilt den Geschäftsbetrieb über das Königr. Bayern hinaus auf das Gebiet der übrigen deutschen Bundesstaaten auszudehnen. Die Satzungen wie die übrigen Drucksachen der Anstalt werden vom Bureau an Interessenten jederzeit kostenlos versandt.

Deutscher Lehrer-Schriftstellerbund (1891). Z: Förderung der litt. Berufsinteressen f. Mitglieder u. Vertretung der Interessen d. Lehrerstandes gegenüber der öffentl. Meinung. Der Erreichung derf. dient eine litt. Geschäftsstelle (mit Befugnissen einer Auskunftsstelle) u. ein Sachwalteramt (Rechtsbeist. in allen litt. Angelegenheiten). S: Berlin. 1. Vors.: H. Jahnke N, Kastanien-Allee 11; 2. Vors.: F. Matthes; 1. Schriftf.: H. Berdrow, S, Planufer 92 c; 2. Schriftf.: P. Rüthning; Kassenwart: A. Lampe, N, Treskowstr. 47. Organ: „Litter. Praxis" (Red. Hugo Rösch, Leipzig-Naunhof). Mitgl. des Bundes können dtsche Lehrer u. Lehrerinnen werden, die litt. thätig sind. Eintrittsgeld 1 ℳ, jl. Beitrag 6 ℳ (incl. Bundesorg.). M: 100. — Satzungen f. XIII. p. 35—39. Zusatz XV. p. 40.

Freie Vereinigung deutsch. Schriftstellerinnen (Juli 95 Heidelberg, 10|4 96 Berlin). Im Mai 1898 trat die Gründerin des deutschen Schriftstellerinnenbundes, Frl. Wernicke u. die ersten Unterzeichnerinnen des Bundes, nebst einer Anzahl Mitglieder, zu einer „Freien Vereinigg" zusammen, deren Hauptzweck ist, durch öffentliche Vortragsabende auf wenig bekannte Dichterinnen aufmerksam zu machen und ihr Talent nach Kräften zu fördern. Organ: „Internation. Litteraturberichte" (Leipzig). Vorstand: Marie Wernicke, Geschäftsleiterin, Berlin N, Weißenburgerstr. 30; Alice von Hahn, Schöneberg b. Berlin, Sedanstr. 51; Sophie Barazetti, geb. v. Le Monnier, Freiburg, Schw., Fr. M. Ottersbach, Hamburg, Niederselderstr. 20; Ferdinande Grieben, Angermünde; Liesbeth Teichmann, Erfurt; Emmy von Borgstede, Berlin. Lokal: W Leipzigerstr. 136.

Deutscher Schriftstellerinnenbund E. V. (10|4 96). Z: Gemeinf. Interessen zu fördern, persönliche Bekanntschaft und Kenntnis der Werke der Mitglieder zu vermitteln. S: Berlin. Geschäftsleitung: Frau M. Friedemann, Berlin W, Potsdamerstr. 118. Sitzung. 14tägig Donnerstags von 5—8 Wilhelmstr. 92/93 im Saale F des Architektenhauses. Vorstand seit 9/5 01: Frau Helene Wachsmuth, 1. Vors.; Frau Martha Friedemann, stellv. Vors.; Frl. Erika Kraft, Schriftführerin; Frl. Anna Helene Brix, Schatzmeisterin; Frau Clara Braune, stellvertr. Schatzmeisterin; Frau Antonie Carel, Frau Gertr. Franke-Schievelbein, Frau Bertha Mathias-Tendering, Frl. K. Zitelmann, Frl. Rose Litten, Beisitzerin. M: 134. Vereinsorgan: „Mitteilungen des deutschen Schriftstellerinnenbundes". Vereinsjahr 1/4—31/3. Letzte Generalversammlung: 27/3 02. Satzungen v. 27/3 02.

Deutsch-oesterreichische Schriftst.-Genossensch. (1896.) Z: Förderung der geist. und mat. Interessen seiner Mitgl. mit Ausschluß jeder Politik, Herausgabe von Druckschriften, Veranstaltg litt. Vortragsabende, Theater-Aufführungen, Unterstützung notleidender Mitglieder, Sorge um deren Hinterbliebene. Mitglieder-Kategorien: a) wirkl. Mitglieder (jeder ehrenhafte dtsche Schriftst. bezw. Schriftstellerin, Einschreibgeb. 2 Kr., Jahresbeitr. 6 Kr. in der Prov., 8 Kr. in Wien), b) bei-

tragende Mitgl. (jede phys. oder jur. Person, Jahresbeitr. 6 Kr.), c) gründende M. (einmal. Spende v. mind. Kr. 200. —), d) Ehren-Mitglieder. S: Wien I, Fahnengasse 1. V: E. Lohwag, Präs.; Jul. Patzelt, Vicepräs.; Dr. Wolfgg Madjera, 2. Vicepräs.; Dr. Arthur Oelwein, 1. Schriftf.; Dr. Richard Bausenwein, 2. Schriftf.; W. Schriefer, 1. Zahlmstr.; H. Puchstein, 2. Zahlmstr.; Dr. Theodor Hornke, Anwalt. Organ: „Das liter. Dtsch-Oesterreich". M: wirkl. Mitgl 530, beitr. Mitgl. 351. Vermögensstand 8000 Kr., Pensionsfonds 4000 Kr., Unterstützgsfonds 600 Kr.

Verband kathol. Schriftsteller und Schriftstellerinnen Oesterreichs (1896). Wien. Präs.: Max Frh. v. Vittinghoff-Schell, Wien I, Singerstr. 12; Schriftf.: K. Reischl I. Sonnenfelsg. 7, M. Fröhlich VIII, Strozzigasse 41. M: 139; Kassier: Franz Doll I, Sonnenfelsg. 21. Jährlich eine Vereinsgabe.

Verein der Schriftstellerinnen und Künstlerinnen in Wien (1885). Z: Pensionsverein. S: Wien II|2, Lichtenauerg. 5. V: Fr. Olga Florian, Präs.; Vicepräs.: Frl. Marie Herzfeld, Frl. Helene Migerka; Schriftf.: Frl. Hermine v. Janda; Schatzmeisterin: Frl. L. A. Weinzierl. Finanz.: 22446 Kr. Vereins-Vermög., 98 985 Kr. Pensionsfonds. M: 43 Stifter, 75 ordentl. Mitgl, 79 auswärt. Mitgl., 243 beitrag. Mitgl., 5 EhrenM. Statuten VII. 34 ff.

Deutscher Journalisten-Verein für die österr. Alpenländer (1899). Z: Wahrung u. Förderung d. Standesinteressen. S: Graz, Stempfergasse 7. Präs.: Kaiserl. Rat K. E. Kleinert, Graz; Schriftf.: O. Reichenow. M: 46. Jahresbeitrag 12 Kr.

Verein Thüringer Presse (1890). T: Förderung der Berufsinteressen des Journalistenstandes u. zur Unterstütz g d. Kollegen in Krankheit, Not- u. Sterbefällen; S: Eisenach. 1. V: Red. Kühner, Eisenach; 2. V: Red. Sonnemann, Gera; Schriftf.: Red. Germer, Erfurt; Kass.: Red. Lorenz, Weimar; Schiedsgericht: V: Kühner, Eisenach Jährl. Beitrag 6 M. M: 32. „Mitteilungen des Vereins Thüringer Presse." Vereinsvermög. ca. 800 M. Letzte Generalvers. $^{26}/_{10}$ 02 in Weimar.

Verein Deutscher Redakteure. Z: Förderung und Vertretung der sozialen u. geistigen Berufsinteressen seiner Mitglieder, m. Ausschluß jeder Polit. Rechtsschutz, Stellennachweis, Hilfskasse, Alters- u. Erholungsheim. S: Berlin, Elsäßerstr. 9. V: Dr. jur. R. Wrede. M: ca. 200. Organ: „Die Redaktion". Jahresbeitrag 10 *M*. *

Verein d. schweiz. Presse (1884.) Z. Wahrnehmg u. Vertretg d. gemeins. Interessen d. schw. Journalistik, Unterstützung im Falle dauernder Erwerbsunfähigkeit. V: Jakob Börlin, Red. d. „N. Züricher Ztg." Zürich. M: 160. Statuten VII. 22 ff. ()

Verein Arbeiterpresse. ($^{14}/_{1}$ 00.) S: Geschäftsstelle Rich. Lipinski, Leipzig, Langestr. 27, ab 1. Febr.: Rob. Schmidt, Berlin. Z: Erstrebt die Regelung der Anstellungsverhältnisse und die Unterstützung seiner Mitgl. gegen Invalidität u. Alter. Umfaßt die Redakteure der politischen u. gewerkschaftlichen Arbeiterpresse, Schriftsteller, Arbeitersekretäre, Gewerkschafts- und Verlagsangestellte Deutschlands. Die Unterstützungsvereinigg trat am 1. April 1902 ins Leben. V: A. Thiele, Red., Halle, Fleischerstr. 19; Karl Kautsky, Berlin-Friedenau, Hauffstr. 11; Th. Glocke, Berlin SO., Lausitzerstr. 52 III; Rob. Schmidt, Berlin SO., Naunynstr. 40; R. Lipinski, Red. u. Schriftsteller, Leipzig, Reudnitzerstr. 11; Arbeiterpresse, M. $^{11}/_{11}$ 02, 316, 1901|02 Einn. 3885,07 *M*, Ausg. 3862,84 *M*, Vermög. $^{1}/_{10}$ 02 2905,12 *M*, Unterstützgsvereinigung M: 390; Einn. v. $^{1}/_{4}$ — $^{1}/_{10}$ 02 10 035,80 *M*, Ausg. 9949,02 *M*, Vermög. $^{1}/_{10}$ 02 8016,78 *M*.

Verein deutscher Zeitungsverleger. (1894.) Z: Wahrung der Interessen der Zeitungsverleger. S: Hannover, Osterstr. 88. V: Dr. Max Jänecke, Vors., Hannover; Robert Bachem, Stellvertr. Vors., Cöln; Dr. Robert Faber, Schriftf., Magdeburg; Generalsekr.: L. Kiefer, zugleich Red. des „Ztgs-Verlags". Organ: „Der Zeitungsverlag" (s. d.). *

Deutsche Schillerstiftung (1859). Z: Schriftst. resp. der. Angehörige in schwer. Lebenslagen durch Ehrengaben zu unterstützen. S: Weimar, Vorort (1900—1905). Verwaltungsrat: V. Vors.: Staatsminister Dr. Rothe Exc., Weimar. VS: G.-HofR. P. v. Bojanowski ebda, Dr. P. Heyse, München, Ed. Duboc (R. Waldmüller), Dresden, Lud. Lobmeyr, Wien, GJustizR. Prof. Dr. Felix Dahn, Breslau, GenStaatsanw. Dr. v. Schönhardt, Stuttgart, Dr. Hans Hoffmann, Gen.-Sekr., Weimar. Organis.: Die D. Sch. besteht aus 25 Zweigstiftgen. Finanzen 99: Auszug a. d. Rechnung der Centralkasse: Einn. 60 805 M. 89 Pf., Ausgaben an Gehalten 3300 M., an Unterstützungen und zwar: a) lebenslängliche 17 945 M. b) transitierende 23 400 M., c) einmalige 4500 M. Verwaltungskosten 1887 M. 23 Pf. Insgemein 204 M. 16 Pf. Gesamtsumme 51 236 M. 39 Pf., Kapitalienstand in Verwaltung des Vororts 253 870 M. 31 Pf. Nennwert. — Zweig-Stiftungen: Baden. a) Karlsruhe. V: Prof. Dr. Th. Löhlein. b) Mannheim. V: Prof. Dr. Hubert Claasen. c) Heidelberg, Prof. Dr. Aug. Thorbecke. d) Baden (Stadt). V: GHofR. Prof. Dr. X. Frühe. e) Frei-

burg i. B. V: Prof. Dr. Friedr. Kluge. f) Bruchsal. V: Geh. Reg.-Rat a. D. Lumpp. Berlin. V: Prof. Dr. Karl Frenzel. Braunschweig. V: Hoftheat.-Intendant Frhr. v. Wangenheim. Bremen. V: Prf. Dr. Emil Brenning. Breslau. V: G. Just. R. Prof. Dr. F. Dahn. Brünn. V: Dr. Trautenberger. Danzig. V: Kaufm. E. Berenz. Darmstadt. V: G.-OKonsR. A. Buchner. Dresden. V: GehR. Frhr. Dr. v. Biedermann. Frankfurt a. M. V: Dr. E. Lucius. Graz. V: HofR. Dr. Ernst Ritt. v. Gnad. Hamburg. V: Dr. J. Brinckmann. Köln. V: HofR. Dr. J. Fastenrath. Königsberg. V: Dr. P. Anton, Chefr. Leipzig. V: OBürgerm. Dr. O. Robert Georgi. Linz. V: Dr. M. Semsch. Lübeck. V: Landricht. Dr. Benda. München. V: Dr. P. Heyse. Offenbach. V: Fabrikant E. Sievers. Prag. V: Dr. A. Klar. Salzburg. V: Dr. J. Stigler. St. Louis, N.-Amer. V: Dr. G. Richter. Stuttgart. V: Gen. Staats-Anw. Dr. v. Schönhardt. Weimar. V: Staatsminister Dr. Rothe, Exc. Wien. V: Dr. Ludw. Lobmeyr.

Fechter v. Geist. ([17]/7 95.) Z: Unterstützung u. Fürsorge für bedürftige Hinterlassene, bes. unmündiger Kinder von Künstlern, Schriftst., Journalisten u. Gelehrten. Gründg e. eignen Heims. S: Leipzig, Lindenstr. 10|12, A. Försters Verlag: Prof. Dr. Büttner Pfänner z. Thal, München, Kaiserstr 2|3, Vors.; A. Förster, Verlagsbuchh., Leipzig, Stellv.-V.; Paul Grotowsky, Leipzig, Reichsbnk, Schatzmstr. M: (500.) Organ: F. v. G., zwanglos. Beitrag 2 M. jährl. Organisations-Satzungen s. XX, S. 18 f.

Tiedge-Stiftung (1842). Z: Preisverteilg f. dicht. Werke, mus. Kompositionen u. Werke der bild. Kunst, Ankauf von Werken der bild. Kunst u. Bestellung solcher zu öffentl. Zwecken. Unterstützung hilfsbedürftiger deut. Künstler u. ihr. Hinterl. S: Dresden. Adresse für Zuschriften: Comité der Tiedge-Stiftung. V: Vors. Bürgermeister Leupold, stellv. Vors. GRegR. Dr. v. Seydlitz. Finanzverhältn.: Verm. 1901 662 301 M. 65 Pf., Zinsen 25 486 M. Verausgabt 17 400 M. zu Ehrengeschenken u. Unterstützungen, 169 M. für Instandhaltung des Denkmals u. der Grabstätte Tiedges, 24 863 M. f. in Auftrag gegeb. Kunstwerke. Hinterlassene von Musikern erhielten 2400 M., von Malern 8000 M., von Kupferstechern 1250 M., von Bildhauern 1500 M., von Dichtern und Schriftstellern 1600 M.; Maler 1100 M., Kupferstecher 300 M., Schriftsteller 800 M., Bildhauer 450 M.

Augustinus-Verein zur Pflege der kathol. Presse (1878). Z: Förderung d. deutschen kathol. Presse u. ihrer Vertr. S: Düsseldorf. V: Chefred. Otto, Vors., Crefeld; Chefred. Dr. Huesgen, 2. Vors., Düsseldorf; Dr. Weilbächer, Generalsekr. Crefeld-Kempen (erteilt auf Anfrage Auskunft). M: 750. Jahresbeitr. 6 M. O: „Augustinus-Blatt".

Borromäus-Verein. (1845.) Z: Begünstigung und Verbreitung guter Bücher im kathol. Deutschland. Publikationen: Jährlich 7 Nummern der „Borromäus-Blätter" S: Bonn. V: Prof. Dr. Felten, Bonn, Vors.; Jgn. Schmitz, ebd., Geschäftsf.; Jahresbeitrag: 6 M. bezw. 3 oder 1 M. 50 Pf. M: 97 000 Vereinsangehörige i. Jahr 1902.

Christl. Zeitschriftenverein. (1880.) Z: H. u. Verbreit. christl. u. patriot. Blätter. S: Berlin SW, Alte Jacobstr. 129. V: Prof. Dr. Lasson. Superintend. Brandin. M: 650. Statuten v. [12]/12 93.

Der litterar. Verein in Stuttgart (1839). Z: Hersg. älterer Drucke u. Hdschr. u. ausschließl. Verteilg ders. an die Vereinsmitgl. Verwaltg: (Sitz seit 1849 Tübingen) Präs.: UPrf. Dr. Fischer; Kassier: Rück. M: 1901 11 lebenslängl., 308 auf Jahresb. Veröffentlichungen: 1902: 223. Georg Wickram II. 224. Hesler, Evangelium Nicodemi. 225. Hans Sachs XXV. 226 Knebel, Chronik v. Kaisheim.

Allg. Verein f. Deutsche Litt. (1873.) Z: Pflege guter, popul. wiss. Litt. S: Berlin W, Elßholzstraße 12. Protektoren: Großh. von Sachs.-W. V: Gesch. Dir.: Kommerz.-R. Dr. H. Paetel u. A. Paetel. Kuratoren: die Prff. E. Schmidt, A. v. Werner u. GOMegRat Dr. H. Jordan, sämtl. Berlin. Jahresbeitr. 18 M. Veröffentlichungen 1902. XXVIII Abteilung: Meyer, Der Untergang der Erde; Rumpelt, Sicilien und die Sieilianer; Meyer, Kulturgesch. Studien; Tanera, Eine Weltreise.

Verein der Bücherfreunde (1891). Z: Gute Bücher der zeitgenöss. dtschn Litteratur den Mitgl. zu billigem Preise zugänglich zu machen. S: Berlin W, Winterfeldstr. 32. V: M. Greif, H. Heiberg, E. v. Wolzogen. Geschäftsleitung: Alfred Schall, Hofbuchhandlung, Berlin. Veröffentlichungen: Okt. 1902 bis Sept. 1903: Nina Meyke, Zwei Welten, R. I. u. II.; Frz Linke, Dr., Moderne Luftschiffahrt; La Rosé, Graf, D. Adlerprinz, R.; H. Barth, Das Geschmeide, Schmuck- u. Edelsteinkunde, m. Bild.; Luise Westkirch, Um ein Liebesglück, R.; Joh. Renatus (Frhr. v. Wagner), Konrad v. Neesen, e. Lebens- u. Geschichtsbild; Horn-Pascha, Maj. a. D., Vom märk'schen Sand und türk'schen Land, Humoreske.

Freies deutsches Hochstift f. Wissenschaften, Künste u. höhere Bildung in

Frankfurt a. M. (1859.) Z: Pflege u. Förderung v. Wiss., Kunst u. höherer Bildg. S: Frankfurt a. M., Goethehaus. V: Vors. des Verwaltgsaussch.: Justizrat Dr. E. Benkard; Stellv.: 1. Staatsanw. v. Reden; Vors. des akad. Ges.-Aussch.: Geh. RegR. Dr. Reinhardt; Stellvertr.: Rechtsanwalt Dr. Neumann; Generalsekr. u. Biblioth.: Prf. Dr. O Heuer. M: ca. 1700, wovon 1300 in Frankf. a. M. Etat 02/03 60 000 M. Goethemuseum und Goethebibl. Veröffentlichgen: Jahrbuch d. „Schriften d. F. D. H." „Katal. d. lit.- u. Kunstausst."

Deutsche Literatur-Gesellsch. (1900.) Z: Förderung der kathol. Literatur und Unterstützung junger Talente. S: München. Zuschriften Barerstr. 39. Präsid.: Maxim. Pfeiffer-München; Schriftf. und Kassenwart: E. Conte Scapinelli-München, Columbusstr. 1. M: 270. Vereinsorgan: „Litterar. Warte" u. „Publikationen" in zwangloser Folge. Jährlich eine „Vereinsgabe". Beitritt 10 M. 1902. Preisausschr. v. 10 000 Mk. zur Erlangung v. Romanen.

Gesellschaft der Bibliophilen (1899). Z: Zusammenschluß aller Bücherfreunde zu gegenseitiger Förderg ihrer Interessen. S: Weimar, Wörthstr. 20 (Sekretariat). V: F. v. Zobeltitz, Berlin, 1. Vors.; Prof. Dr. G. Witkowski, Leipzig, 2. Vors.; Dr. C. Schüddekopf, Weimar, Sekretär; Prof. Dr. Ed. Heyck, Berlin, A. L. Jellinek, Wien u. Dr. R. Kautzsch, Leipzig, Beisitzer. Mitgliedsbeitrag M. 8 j. M: 630. Veröffentlichungen 4: Neue Buchkunst, Studien im In- u Ausland, hsg. von R. Kautzsch. Vereinsorgan: Beiblatt d. „Zeitschrift für Bücherfreunde". Generalversammlung 7. Dez. 1902 in Leipzig.

Gesellschaft für deutsche Philologie. (1877). Z: Ihre Mitglieder üb. die neuen Erscheinungen auf dem Gebiete d. germ. Philol. auf dem Laufenden zu erhalten u. einen Jahresbericht über diese herauszugeben. S: Berlin. Prof. Dr. G. Boetticher, NW, Alt-Moabit 91/92, Vors.; Prf. Dr. J. Bolte, Elisabethufer 37, Schriftf.; Dr. J. Luther, Berlin, Ottostr. 9. M: 96. Veröffentlichungen: „Jahresber. üb. die Erscheinungen auf d. Gebiete der german. Philologie."

Comenius-Gesellschaft zur Pflege d. Wissenschaft u. d. Volkserziehung. (1892.) Z: Pflege der Wiss. und der Volkserziehung im Geist des C. und der ihm wahlverwandten Männer. S: Berlin-Charlottenburg, Berlinerstr. 22. Vors.: GArchivR. Dr. Ludw. Keller, Geh. Staats-Archivar in Berlin-Charlottenburg; Stellvert. d. Vors.: Heinrich, Prinz zu Schönaich-Carolath, Schloß Amtitz (Kr. Guben), Schatzm.: Baukhaus Molenaar u. Co. Berlin C. M: 1125. Einn. 7100, Vermögen 4500 M. Veröffentlichungen: „Monatshefte", (M. H.) Comenius-Blätter für Volkserz. (C.Bl.). „Vorträge und Aufsätze aus der C.-G.". — Jahresbeitrag d. Abt.-M. 4 M. (erhalten die C.Bl.), d. Teilnehmer 6 M. (erhalt. d. M. H.), Stifter 10 M. (erh. alle Veröff.). Satzgen v. 1. Jan 02.

Görres-Gesellschaft. (1875). Z: Pflege d. Wiss. im kathol. Deutschland. S: Cöln. V: Prof. Dr. Frh. v. Hertling, München, Vors.; Prof. Grauert ebd., stellv. Vors.; Dr. Cardauns, Cöln, Gen.-Sekret.; Jahresbeitrag: 10 Mk. bzw. 3 M. M: 30 Ehrenmitglied., 35 lebenslänge., rund 3000 M., Teilnehm. 7—800. Veröffentlichungen: jährl. 3 Vereinsschrift. (R: Dr. Hermann Cardauns, Cöln), Hist. Jahrb. nebst Studien u. Darstellgen a d Gebiet d. Gesch. Staats-Lexikon. Philos. Jahrbuch. Quellen u. Forschgen a. d. Gebiete d. Gesch. herausg. vom histor. Institut d. Gesellsch in Rom, Concilium Tridentinum (desgl.) u. a.

Leo-Gesellschaft. (Oesterr. Verein zur Pflege von Wissensch. u. Kunst auf christl. Grundlage, gegr. 1892.) S: Wien (I. Bez. Bäckerstr. 14). Präs.: GR. Dr. J. Frh. v. Helfert; Vicepr.: Feldbischof Dr. C Belopotoczky; UP. Dr. J. Hira, Gen. Sek; UP. Dr. F. M. Schindler, stl. Wien. M. 2400. Veröffentlichgen 1902: 1. „Oesterr. Litteraturbl." XI. Jahrg.; 2. D. Leo-Ges. 1891—1901 v. F M Schindler; 3. Quellen u. Forschungen zur österr. Gesch. u. Kulturgesch.: J. E. Wackernell, Beda Weber 1798—1858 und die tirolische Litteratur 1800—1846; 4. Allg. Bücherei, N. F. 9—18; 5. D. Kultur, Zeitschr., 3. Jahrg.; 6. Das soziale Wirken d. kath. Kirche Oesterreich, 7. Bd. v. J. Schindler (Erzdiözese Prag); 7 Kommentar zur hl. Schrift A. B. 3. u. 4. Bd; 8. Theologische Stud. 1.—4. Bd. Vermögen: 67 000 Kr. Letzte Generalversammlung 26/12 01 in Bregenz.

Deutsche Goethe-Gesellschaft. (1885.) Z: Pflege der mit G's Namen verknüpften Litt., sowie die Vereinigung der auf diesem Gebiete sich bethätigenden Forschungen. S: Weimar. V: Präs.: Dr. C. Ruland, Weimar; Vizepräs.: Prf. Erich Schmidt, Berlin. Die Ges. hat einen geschäftsf. Aussch. (10 Mitgl.), dessen Vors. G Hof R. v. Bojanowski ist. M: bis Ende 1901: 2815. Kapitalvermögen: 86 355 M. Generalvers. 24/5 02. Veröffentlichungen 1902: Goethe-Jahrb. 23., Schriften Bd. 17: Goethes Beziehgen zu Oesterreich I. Die M. erhalten das G.-Jahrb. u. die Schriften umsonst. Satzgen VIII 25 f., Nachbestimmg. XII 30.

Schwäbisch. Schillerverein Marbach-Stuttgart. (1895.) Z: Erbauung eines Schiller-Archivs u. Museums in Schillers Geburtsstadt Marbach zur Verwahrung, Verwaltg u. Vermehrung der dort schon vorhandenen Sammlung. u. Unternehmen

alles dessen, was geeignet ist, die Kenntnis der Schöpfungen und der Persönlichkeit Schillers, wie der Wirkungen, die er auf die geistige, sittliche und patriotische Entwickelung des deutschen Volkes hervorgebracht hat, zu verbreiten. S: Marbach a. N. u. Stuttgart, Adresse: Schw. Sch.-V. in Marbach. V: Vors.: Frh. v. Gemmingen, Kabinetschef d. Königs, Stuttgart; Stellv.: Haffner, Stadtschlth., Marbch (zgl. Schriftf.) u. Dr. K. v. Steiner, G. KommR., Stuttgart; Schatzmeister: Gust. Müller ebd. Jahresbeitr. 5 M. (f. lebensl. Mitgliedschaft 200 M.). M: 322 Stifter, 1022 ord. Mitglieder, 20 Zweig-Vereine. Finanzen bis 15/4 02: Der Museumsbau ist nahezu vollendet u. wird das vorhand. Bar-Vermögen fast ganz aufzehren; die zur Aufstellg in dem Museum gelangenden Schätze sind jetzt schon v. hervorragend. Bedeutg. Seit 15/9 02 ist a. Archivar angestellt: Dr. E. Müller, Adr.: Schillermuseum, Marbach a. N. Gen.-Vers. 26/4 02. Satzungen vom 10/11 95.

Grillparzer-Gesellschaft. (1890.) Z: Pflege d. deutsch-österr. Litterat. Wien. V: Obmann: Exc. Markgraf Alex. Pallavicini; Obmann-Stellvertr.: Exz. Dr. Wilh. Ritt. v. Hartel u. Albrecht Graf Wickenburg; Schriftf.: UDoz. Dr. E. Reich; Red. d. Jahrbuchs: Dir. Dr. Karl Glossy; Kassier: Dr. Ed. Weissel. Veröffentlichungen: Jahrbuch (12. Band) u. a. (S. auch 1900, S. 21.) M. 31/12 00: 4 Ehrenmitgl., 4 Stifter, 8 lebenslängliche Mitgl., 762 Mitgl. Einn. (00): 5957 Kr., Ausg. 5082 Kr.; Vermögensstand 11 780 Kr. Jahresbeitr. 6 Kr., für Wien 7 Kr. Satzungen XIII 25 ff.

Scheffelbund. Abteil. Oesterreich und Deutschl. (1890.) Z: Andenken Scheffels zu ehren. S: für Oesterreich: Mattsee, f. Deutschl.: Mannheim. M: 1200. (900 f. deut. Abth.) Veröffentlichg.: Litt. Jahrb. V: Für Deutschland: Protekt.: Friedrich, Erbgroßherz. v. Baden; RA. Dr. Mayer (Freiburg) Obmann und OBuchhalter Gißler (Schwetzingen) Kassier. 94: Einn. ca. 2000 M., Ausg. ca. 2000 M. — V: Für Oesterr.: Protekt. Frau Erzherzog. Marie Valerie; O. Pach, Obmann (Wien).

Der Allg. R. Wagner-Verein. (1883.) Z: Förderung des Bayr. Werks bes. durch Ermöglichung des Festspielbesuchs auch für Minderbemittelte. Anerkannter Verein seit 19/7 1887. Präsident: Dr. Casselmann, BM., Bayreuth. D. Zentralleitung für alle inneren Vereinsangelegenheit. ist (gegenwärtig) in Berlin; von ihr aus sind bis jetzt 50 Vertretgen in Deutschland und im Auslande ernannt und 18 Zweigvereine gebildet worden. M: 2762. Jährl. Beitrag 4 M. 40 % der Einnahmen des Vereins werden der R. W.-Stipendienstiftung (s. d.) zugewendet, für 40 % werden Freikarten zu den Festspielen für die Mitglieder angekauft, 20 % werden einem Fonds für eine Festspiel-Stiftung zugewiesen, aus dessen Zinsen die „Bayreuther Blätter" unterstützt werden. Zentralleitung (Berlin); Thelen, Kassier (an diesen Geldsendungen zu richten): Berlin W, Eichhornstr. 2. Anmeldungen nimmt jede Vertretung u. der Kassier des A. R. W.-V's an.

Richard Wagner Stipendien-Stiftung. Begr. durch R. Wagner 82. Korporationsrechte 25/7 87. Z: Erleichterung des Besuchs der Bühnenfestspiele in Bayreuth für solche Freunde und Jünger der dort gepflegten Kunst, die aus eigenen Mitteln den Genuß des Besuches sich nicht verschaffen können. Grundstock: 100 000 M., jährl. Zuschuß des Allg. Rich. Wagner-Vereins, bestehend in 40 % s. Einn., direkte Spenden v. Gönnern d. Stiftung, Ueberschüsse und Zinsen. Verwalter: Max Groß, Bayreuth. Stipendien in der Regel nur an Mitgl. des A. R. W.-V's erteilt. Gesuche müssen mit einer Bescheinigung der Mitgliedschaft u. der Bedürftigkeit (durch Ortsvertretung oder Ortsbehörde) spätestens bis 1/4 e. Festspieljahres beim Verwalter eingereicht werden.

Deutsche Shakespeare-Gesellschaft. (1864.) Z: Pflege S's in Deutschld. S: Weimar. Zuschriften an den geschäftsführenden Ausschuß d. Dtschn. Shakesp.-Gesellschaft. V: Vizepräs.: Int. v. Vignau, Weimar u. Prof. Brandl, Berlin. M: 212. Veröffentlichungen: Jahrbuch. Generalversamml. 23/4. Vermögen einschließl. Bibliothek ca. 18 000 M. Satzungen V. S. 264—273.

Allg. Deutscher Sprachverein. (1885.) Z: Pflege des echten Geistes der deutschen Sprache, Belebung des Sinnes für ihre Reinheit, Richtigkeit u. Schönheit u. demgemäß ihre Reinigung von unnötigen fremden Bestandteilen. Zweigvereine u. unmittelb. Mitgl. Beitr. mindestens 3 M. jährl. S: Berlin. Ständ. Ausschuß: V: GR. Sarrazin, Berlin-Friedenau, Kaiserallee 117. Vors. fehlt z. Zeit; Prof. Dr. Pietsch, Schriftf., Berlin W 30, Motzstr. 12; Prof. Dr. Dunger, Dresden, Schnorrstr 3, StV. d. Schriftf.; F. Berggold, Berlin W 30, Motzstr. 78, Schatzmstr.; Beis. GR. Launhardt, Hann.; Dr. Saalfeld; Leit. d. Werbeamtes, Berlin-Friedenau, Sponholzstr. 11. 237 Zweigvereine mit üb. 18 000 Mitgliedern, u. außerdem 2400 unmittelbare Mitgl. Organ: Zeitschr. d. A. D. Spr.-Vereins nebst wissen. Beiheften. Schriftleiter: Dr. O. Streicher, Berlin NW 52, Paulstr. 10. Verdeutschungsbücher. 1901 Jahreseinn. 59 072,39 M.; Jahres-

ausg. 57 798,65 M. In Staatspapieren angelegt 31 500 M. Letzte Hauptversamml. Straßburg i. E., August 1901. Satzungen u. Geschäftsordnung v. 4/8 1901.

Allg. Verein für vereinfachte Rechtschreibung (1876). Z: Leichtest erlernbare Rechtschrbg. für d. deutsche Volk. S: Norden. V: Obmann Spieser, Waldhambach im Elsaß. Geschäftsst.: Druckerei Soltau i. Norden. M: 1200 o. u. e. wechselnde Zahl ao. Vereinsorg.: „Reform". Jährl. Beitr. der o. M. mindestens 2 M. In Verbindg mit d. Verein steht der **Verein für Lateinschrift** (Dez. 1885). Vorst. wie oben. M: 13 000.

Allg. Deutscher Schriftverein (1890). Z: Erhaltung d. deutschen Schreib- und Druckschrift in allen Ländern deutschen Stammes, Verdrängung der Lateinschrift aus unserer Sprache, Anerkennung der Deutschschrift als Eigenschrift der german. Rasse. S: Berlin. Vors.: A. Reinecke, Berlin W, Eisenacherstr. 115. Jahresbeitrag mindestens 5 M. Vereinsbl.: „Heimdall". Satzungen von 18/12 1890.

Alldeutscher Sprach- und Schriftverein (1898). Z: Pflege dtscher Sprache und Schrift, Bekämpfung des Fehlerhaften und des Fremdtumes in Sprache u. Schrift., Schutz d. deutschen Sprache an den Sprachgrenzen. Berlin. V: A. Reinecke, Berlin W, Eisenacherstr. 115. Jahresbeitrag mindestens 5 M. Vereinsbl.: „Heimdall".

Dtsch. Verein z. Verbreitung gemeinnütziger Kenntnisse (1869). Z: Sucht den in s. Titel ausgesprochen. Zweck durch Gründung u. Unterstützg v. Biblioth., Empfehlg u. Verbreitg von Druckw., Hsgabe solcher Schriften, Veranstaltg v. Vorträgen, Bestellg v. Wanderlehrern zu erreich., begründete Bezirksverbände zur Hebung der Volksbildung in Aussig u. Teplitz-Schönau. S: Prag II, Wladislawgasse 56. V: HofR. Prof. Dr. Jos. Ulbrich, Obmann; Dir. Franz Barbachzi, Schriftf. M: 4400. Hat über 1000 Bibliotheken aufgestellt und unterstützt.

Gesellschaft f. Verbreitung v. Volksbildung (1871). Z: Der Bevölkerung, der durch d. Volksschulen im Kindesalter nur die Grundlagen der Bildung zugänglich gemacht werden, dauernd Bildungs-Stoff u. -Mittel zuzuführen, um sie in höh. Grade zu befähigen, ihre Aufg. im Staate, in Gemeinden u. Gesellschaft zu verstehen u. zu erfüllen. S: Berlin NW, Lübeckerstr. 6. GenSekr. J. Tews. O: „Der Bildungs-Verein" mit dem Beiblatt: „Die Volks-Biblioth." Mitgl.-Beitr. nach Selbsteinschätzg mindest. 6 M. jährl. Mitgl. können Personen u. Vereine werden. Die Gesellschaft zählte am 1/1 1902 12 Verbände mit 777 Vereinen u. 801 Personen, 11 Zweigvereine mit 64 Vereinen u. 1938 Pers., u. als direkt. Mitgl. 1792 Vereine u. 826 Pers., im Ganzen 2660 Vereine und 3577 Pers. Einn.: 127 055 Mk. Ausg.: 128 860 Mk. Vermögen: 384 995 M. Generalvers. Düsseldorf 7. u. 8. Juni 02.

Sozialästhetische Vereinigung für Deutschl. (1898). Z: „Ungebund. Zusam.-arbeiten v. Schriftst., Künstlern u. geistig selbständigen Männern, die sich die Aufgabe gestellt: die Entwickelung der Persönlichkeit in der Gesellschaft lebenskünstlerisch zu beeinflussen." Arbeitet durch Tagespresse, Flugschriften, Kunstproduktionen, Bücherkritik u. Vorträge. Mitgliedschaft räumlich unbeschränkt. S: Barmen. V: Vors. u. Geschäftsführer Joh. Chr. Jos. Ommerborn, Barmen, Buchenstr. 2. Ehren-M.: R. Dehmel, Pankow, Joh. Guttzeit, Schmargendorf, Dr. phil. E. H. Schmitt, Budapest.

Der Dtsche Vortrags-Verband (früher „Dtsch. Verband v. Vereinen für öffentl. Vorträge") (1876) bestand 1902 a. 223 teils kaufm. theils wissensch. Vereinen, mit zus. 108 519 Verb.-Angehörigen. Fast sämtl. Verbandsvereine veranstalten während der Wintermonate jed. e. Cyklus gemeinverst.-wissensch. Vorträge, wozu sie auch auswärt. Redner berufen, die zur Entschädigung von den berufenden Vereinen Honorar erhalten. Z: Erleichterte Erreichg geeign. Vortragskräfte. V: Edm. Lotz, Coburg, Vorst.; Stellv.: Carl Ludwig Schäfer, Frankfurt a. M. 1901/02 haben ca. 780 Veranstaltgen stattgefunden. Zur Aufnahme ein. Redners ist erforderlich, daß ders. vorher in mindest. drei Ausschuß-Vereinen des Verbandes mit gut. Erfolg gesprochen hat. Honorar wird für diese 3 Vorträge nicht bezahlt, sondern nur je 50 M. Reisekosten-Entschädigung für jeden Vortrag, bei welchem stets ein anderes Thema zu behandeln ist. Letzte (26.) Gen.-Versig. 8/6 Cassel. Vereinsjahr 1/7 bis 30/6. Ordg. s. VIII 57 ff.

Lokale Vereinigungen.

Altenburg. Litterarische Vereinigung. (1895) Z: Pflege d. Litteratur im allgem. u. der zeitgenöss. im bes. S: Altenburg (S.-A.), Redakteur Volger, Burgstr. 4. Vereinslokal: Gündels Weinstuben. V: Redakteur Volger 1. Vors.; Lehrer Wiegand 2. Vors.; Lehrer Schieferdecker Kassenwart; Lehrer Trommer 1. Schriftf.; Faktor Hansen 2. Schriftf.; Lehr. Seyffarth 1. Bücherwart u. Rechtsanwalt Mehnert 2. Bücherwart. Zu Mitgliedern des Bücherwahl-Ausschusses wurden Lehr. Tauscher, Buchhändler Tittel und Lehrer Gräfe ernannt. M: ca. 200. O —. 1902 Ein-

nahmen 1490,25 M., Ausgaben 1228,79 M. Im letzten Vereinsj. fanden 39 Sitzungen statt, darunter 6 Gesellschaftsabende und 2 öffentliche Veranstaltungen, der Otto Ernst-Abend u. das Künstlerfest. Gelesen worden sind 318 Stücke von 185 Dichtern u. Schriftstellern; außerdem wurden viele litterarische Gedenktage begangen. Ausleihungen von Büchern fanden 844 statt. Eintrittsgeld 3 Mk., Vierteljahrbeistrag 1,50 Mk. Sitzungen allwöch. Sonnabends 8 Uhr. Alle 4 Wochen Gesellschaftsabend, außer Juli u. August.

Arnstadt i. Th. Litterarische Vereinigung. (1894.) Z: Pflege litter. Interessen. Versammelt sich wöchentl. V: Franz Boese, Vorsitz.; Lehrer Walter Martin, stellv. Vors. Vereinslokal: Alexiszimmer im Kurhaus. M: 85.

Berlin. Berliner Presse (3/7 1862), besitzt seit 1884 Korporationsrechte, bezweckt gesellige Vereinigung u. Wahrung gemein. Interessen der Schriftsteller und Journalisten aller Parteirichtungen, sowie Unterstützung v. Mitgl. u. Hinterbliebenen durch Alterspensions-, Sterbe-, Witwen- u. Waisenkassen, unterhält ständ. Bureau, m. Zeitungslesezimmer. S: Berlin W, Unt. den Linden 33, in d. Räumen d. „Berl. Presseklubs". Vors.: K. Vollrath; 1. stellv. Vors.: ten Brinck; 2. stellv. Vors.: Paul Höcker; Schriftf.: Dr. G. Klitscher u. F. v. Pritzbuer; Schatzm.: Otto Wenzel u. L. Kalisch; Beis.: R. Schott u. Dr. Paul Mahn. Revisoren: Haendler u. Auburtin. Aufn.-Aussch.: Samosch, Auburtin, Elcho, Kastan Krafft, v. Massow, Remer; Vergnügs-Aussch.: Manz, Bornemann, Herrmann, Schott, Hirschfeld, Höcker, Klitscher, Osterrieth, Prasch, Schweitzer. M: 355 o. u. 8 ao. Vermögensstand am 1/10 00: 410 000 M., davon Unterstützungs- und Sterbekasse 118 000 M., Witwenpensionsk. 102 000 M., Alterspensionsk. 172 000 M. Die Alterspensionskasse zahlte 1899 dreizehn Altersrenten aus. Letzte Gen.Vers. am 15/10 02. Eintrittsgeld 30—210 M. Jahresbeitr. 28—48 M.

— Berliner Presseklub (3/7 97.) Z: Anschluß an den Verein „Berliner Presse", dessen Mitgl., sowie Freunden u. Förderern des Schrifttums einen Mittelpunkt für den geselligen Verkehr zu bieten, unterhält Lese-, Schreib-, Erfrischungs- und Spielräume. Berlin W, Unter den Linden 33 u. Charlottenstr. 37 (Fahrstuhl). 1. Vors.: Dr. L. Fulda, 1. stellv. Vors.: G. Schweitzer, 2. stellv. Vors.: Dr. J. Levy, Schatzmeist.: Dir. F. Lehmann, Schriftf.: Dr. F. Ullstein, Beis.: Karo, v. Pritzbuer. M: 470. Jahresbeitrag 50 M. Eintrittsgeld 20 M. Aufnahme durch Kugelung.

— Berliner Schriftsteller-Klub. (1901.) Vorwiegend geselligen Zwecken dienend. S: Berlin W 35, Potsd. Str. 101. V: Vors.: Dr. Paul Liman; stellv. Vors.: H. V. Schumacher; Schatzm.: M. Schell; Schriftf.: A. Hadra. Satzung. 15/6 01.

— Federklub. (3/6 99.) Z: Zusammenschluß der Berl. Mitgl. des Allg. Schriftst.-Vereins (vgl. S. 12). Aufführg von Dramen, Vortragsabende, schriftstellerische Geselligkeit. Lokal: Witkops Restaurant, W, Potsdamerstr. 134 B. Zusammenkunft jed. Mittwoch. Geschäftsstelle: W, Elßholzstr. 5. V: Dr. Max Hirschfeld, C. J. Rodemann, Bernh. Aßmus, S. Jaffé, Cl. Düsterhoff. Jahresbeitr. M. 6. M: 200. *

— Berliner Journalisten- und Schriftsteller-Verein. (1890.) Z: Pflege d. Kollegialität und Wahrung der Standesehre, sowie Förderung u. Vertretung der gem. Interessen f. Mitglieder, die Berufsschriftst. sein müssen. Unterstützgskasse f. Mitglieder. V: Vors. Dr. A. Römer, Charlottenbg, Knesebeckstr. 70/71. Schriftf. u. stellv. Vors: Aug. Foerster, Charlottenburg, Leibnizstr. 65; Schatzmeister: J. Fränkel, Thurmstr. 46. Jahresbeitrag 12 M. Aufnahme durch 3/4-Mehrheit.

— Freie litter. Gesellschaft. (Okt. 1890). T: Die Mitgl. mit lyr., epischen u. dramat. Werken zeitgenöss. Dichter bekannt zu machen. S: Berlin W, (Potsdamerstr. 138, Verlagsbuchhandlung Axel Juncker, Bureau). V: Julius Konst. v. Hoeßlin, Vors.; Baronin v. Warburg, Fritz Stöber, Axel Junker, Paul Gutmann.

— Litter. Gesellschaft. (1888). Z: Bildung e. gesellsch. Mittelpunktes f. das litter. Leben Berlins. V: F. Spielhagen, Ehrenpräs.; Jul. Wolff, Vors.; Paul Oskar Höcker, Schriftf.; Dr. Otto Neumann-Hofer, Schatzmstr. M. 131. Aufnahme nur infolge Aufforderung.

— Litterarische Vereinigung, Berlin. (1893.) Z: Das Interesse für schöngeistige Litt. in weitere Kreise zu tragen. Lokal: Künstlerhaus, Bellevuestr. 3. V: Dr. Jul. Lohmeyer, 1. Vors., Charlottenburg; Prof. Dr. A. G. Meyer, 2. Vors.; Frau Wegner-Zell, Schriftf.; Ingen. Max Hambruch, Schatzm. M: 500.*

— Litteraturarchiv-Gesellsch. (1891.) T: Handschriften u. Briefe deutsch. Dichter und Denker zu sammeln u. archivmäßig aufzubewahren. S: Berlin, Behrenstr. 42. V: Prof. Dr. Erich Schmidt, Vors.; Prof. Dr. Th. Mommsen, stellv. Vorsitz.; Oberbiblioth. Dr. Meisner, Schriftf.; A. Meyer-Cohn, Schatzm.; GRR. Prof. Dr. Dilthey, Schulrat Dr. Jonas, GJR. Lessing, Prof. Dr. R. M. Meyer, GLR. v. Wildenbruch, Beisitzer. M: 42. Veröffentlichungen: Jahresberichte u. Mitteilungen a. d. Litteraturarchiv; bis jetzt 2 Bände. Vereinsjahr v. 1. Jan. an. Generalversammlung im Februar.

— Neue Klause. (V. z. Pflege dtsch. Dichtkunst): Berlin SW 48, Wilhelmstr. 118 in Rosches Festsälen. V: Ehrenvors.: Otto Leixner von Grünberg; leit. Vors.: Dr. Günther-Saalfeld, Berlin-Friedenau; Schatzmeisterin: Frl. Ida Klokow, SW 29. Satzung. Nov. 1892. Veröffentlichungen i. den „Internation. Litteraturberichten". Zusammenkunft jeden 2. Montag.

— Gottsched-Gesellschaft Berlin. Z: Bezweckt das Andenken G. in weite Kreise zu tragen. V: Eugen Reichel, Vors., Schöneberger-Ufer 36 a; Kassier, Bankier Hermann, Waldjen, Lessingstr. 12. O: Gottsched-Halle. Beitr. mindest. 6 M.

— Verein Berliner Journalisten. (24/8 97.) Z: Wahrung gemeinsamer Interessen aller berufsmäß. Journalisten u. Schriftsteller Berlins u. Umgebung und Hebung d. Standes, Unterstützung hilfsbedürftiger Collegen und deren Hinterbliebenen. V: P. Kunzendorf, Berlin-Zehlendorf 1. Vors.; G. Hildebrandt, 2. Vorsitz.; F. Hansen, 1. Schriftf.; J. Löwenberg, 2. Schriftf.; A. Kratz, Schatzmeister; P. M. Grempe, S. Zuckermann, Beis. Geschäftsstellen: f. Correspondenzen: F. Hansen, S 59, Kottbuserdamm 14; für Kassenangelegenheiten: O 27, Blumenstr. 67 a. Geschäftsjahr vom 1. Jan. bis 31. Dezember. O: „Die Litterar. Praxis". Letzte Generalversf. Januar 1903 Jahresbeitrag 12 M. Eintrittsgeld 3 M.

— Ständige Commission der Zeitungskorrespondenten Berlins u. Umgegend. (1901.) Z: Wahrnehmung der berufl. Interessen dieser. S: SW, Bellealliance-platz 15. V: Franz Braam in Firma Braam u. Steinberg, A. Lange, Dr. A. Römer, Oskar Thiele, K. W. Wolter. *

— Lessing-Gesellschaft f. Kunst u. Wissenschaft. E. V. Z: Pflege aller auf Kunst und Wissenschaft bezüglichen Bestrebungen. S: Berlin W, Potsdamerstr. 135. V: Philipp Spandow, W, Eisenacherstr. 119. M: 4118. Jahresbeitrag 6 M. Abt. I: Hauptabt. (Vortragsabende), Abt. II: Verlags-Abteilg, Abt. III: Lessing-Hochschule, Abt. IV: Volkstüml. Abteilg, Abt. V: Dramat. Abt., Abt. VI: Centralstelle f. künstlerische u. wissenschaftl. Veranstaltgen.

— „Die Werdenden". Litter. Vereinigung. Z: Förderung d. deutschen Litteratur. V: Vors.: Edmund Zastrau, Friedenau, Albestr. 35; Schriftleiter u. Redakt. d. Monatsschr. „Die Werdenden": Willy Dencker, Berlin SO 33, Köpenickerstr. 9 B.; Biblicthekar: Albert Baumgarten, Berlin S, Moritzstr. 11; Kassenw.: Rudolf Heyde, Charlottenburg, Potsdamerstr. 43; Gehilfen des Vorstandes: Henny Rosenbaum, Erich Eb. Vogeler, Herm. Buchholz, Georg Groetzsch, Martin Goerlich (Berlin). Jahresbeitrag 6 M. O: Die Werdenden, Monatsschrift; Bezugspreis 4 M. jährl. S: Berlin. Satzungen auf Wunsch durch die Schriftleitung.

— Verband deutscher Illustratoren. (1896.) Z: Förderung d. Berufsinteress., bes. d. Rechtsschutzes hinsichtlich Urheberrechtes. S: Berlin W, Jul. Schlattmann, W, Nettelbeckstr. 24. V: L. Manzel, Prof., Ehrenvors.; J. Bahr, 1. Vors.; Prof. C. Röchling, 2. Vors.; J. Schlattmann, 1. Schriftf.; O. Marcus, 2. Schriftf.; M. Zick, Schatzm. F. Scarbina, Prf., G. A. Schlabitz, Sachwalter; Paul Michaelis, RA., jurist. Beirath. M: 320. Jahresbeitr. 4 M. Laut Beschluß d. G.-V. v. 25/1 97. arrang. d. Verband jährl. eine Schwarz- u. Weißausstellung.

— Verein d. Fachpresse. E. V. (Verleger gewerbl. Zeitschriften.) (1893.) Z: Hebung des Fachpressewesens. S: Berlin NW 21, Bugenhagenstr. 3. Vereinslokal: W, Friedrichstr. 172, Spatenbräu. Vorst.: B. Johannesson, J. G. Talchau, Cramer. Generalsekr.: Max Schön in Schöneberg-Berlin, Akazienstr. 11. Der Verein umfaßt etwa 120 Fachzeitschr. Satzgen rev. 29/11 01.

Bonn. Dramat. Gesellschaft. (1896.) Z: Vereinigung zur Förderung v. Litteratur u. Kunst. V: Prof. Dr. Drescher, Vors.; Beigeordneter Bottler, 2. Vors.; OLehrer Dr. Paul Brandt, Goethestr. 24, Schriftf.; C. Engers, Rechnungsrat, Schatzmeister; C. Brebeck, Steuerrat, Maj. a. D., 2. Schriftf. M: 1100. Finanzen, Einn. u. Ausg. 7000 M. Geschäftsj. 1/10—30/9. Beitrag 10 M. jährl.

Bremen. Litter. Gesellsch. des Künstler-V. (1870.) Z: Besprech. der hervorragendsten litter. Publik. der Neuzeit auf allen Gebieten der Kunst u. Wissensch., selbst. Vorträge, Mittlg. der aus dem Kreise d. Gesellsch. hervorgegangen. künstl. u. wissensch. Werke vor der Veröffentlichg. S: Bremen, Künstlerverein, Domshaide. V: E. Brenning. M. 1902: 232.

Breslau. Freie literarische Vereinigung zu Breslau. (1896.) Z: Veranstaltung von literarischen Vorträgen, Autoren-Abenden, Theater-Vorstellungen. Vorstands-Mitglieder: H. Armer, Karl Biberfeld, Dr. Erich Freund (Vorsitz), Dr. Hermann Hamburger, Dr. O. Wilda, Prof. Dr. Werner Sombart.

Breslau. Bresl. Dichterschule. (1858.) Z: Pflege der Poesie und Förderung dichter. Produkte. S: Breslau, Zwingerstr., Café Fahrig. V: Ad. Freyhan, Ehrenvors.; K. Biberfeld, 1. Vors.; Dr. Wilda, St. Lucas, Schriftf.; Marie Oberdieck, Schatzmstr; L. Sittenfeld, Bibliothekar; Red. d. „Osten": A. F. Krause. M. April 1900: 83. Vermögen: 1445 M.

Brünn. Deut. Journalisten- und

Schriftst.-Verein für Mähren u. Schlesien (1889). Z: Wahrung u. Förderung d. Standesinteressen, Altersversorgung durch Anschluß an die Münchener Pensionskasse. S: Brünn, Deutsches Haus. M: Die M. zerfallen in wirkl. (Journalisten u. Schriftst. von Beruf), gründende, die mindestens 200 Kronen auf einmal zahlen, beitragende, die dem Vereine eine regelm. Jahresbeitrag von mindest. 20 Kronen widmen, und Ehrenmitglied. V: Präs. Prof. Emil Soffé; 1. Vicepräs. Direktor O.H.Stoklaska; 2. Vicepräs. Dr. Ed. Burkart; Schriftf. A. Weiß; Kassier J. Schweinburg. Monatsbeitrag für d. M. 2 K. Eintrittsgebühr 500 K. mit Pensionsanspruch. M: 23 wirkl., 26 gründende, 160 beitr., 5 Ehrenmitgl. Finanzverh. Ende 1901: Einn. 6288 K. 25 H.; dav. gingen an d. Altersversorgungsfond 5653 K. 77 H., zu dem verfügb. Vermögen 634 K. 48 H. Ausg. 553 K. 13 H. An die Pensionskasse in München als Versichgs-Prämie gezahlt: 2751 K. 57 H. Vermögen: 38 692 K. 60 H. Davon gehören: der „Kranken-Unterstützungskasse" 6340 K 50 H., dem Jubiläumsfond f. Witwen u. Waisen 6290 K. 92 H.

Cassel. Freie Feder, Vereinigung Casseler Schriftsteller. ([18]/901.) Z: Vereinigung der in und um C. wohnenden Schriftsteller zu Zwecken der Gesell. und zur Förderung idealer Inter. der Litt., bes. zur Pflege der mod. Litt. durch Vorträge mit Diskussion u. Rezitation. V: 1. Vors.: Prof. Dr. Kreßner, 2. Vors.: Redakt. Müller, 1. Schriftf.: Sekretär Strüfing, 2. Schriftf.: Heidelbach, Kassenführer: Bankier Blumenthal. Jahresbeitrag 6 M. *

Cöln. Litt. Gesellschaft (1893). Z: Pflege u. Förderung deutschen Schrifttums im Allgem., sowie Förderung der litter. Bestrebungen der M. Zuschriften an d. Vors. S: Gürzenich. 1. Vors.: HofR. Dr. jur. J. Fastenrath; 2. Vors.: Ed. Heinrich Mayer (Ernst Fest); 1. Schriftf.: Red. F. Jos. Ohrem; 2. Schriftf.: Gerhardt Brandt; Schatzm.: Stadtv. Schulz. M: 380. Vorträge alle 14 Tage vom Okt. bis Mai. Feiert v. 1899 ab im Mai poetische Wettkämpfe (Blumenspiele, f S. 51 f.).

Darmstadt. Darmstädter Journ.- und Schriftst.-Verein. E. V. (1895.) Z: Zusammenschluß der in Darmstadt lebenden Journalisten u. Schriftst. behufs Wahrg gemeinsam. Interessen. S: Darmstadt, Adr.: Obstlt. E. Gad, Vors., Hermannstr. 8. Schriftf.: Dr. R. Busch, Schatzmeister: Karl Lettenbaur. M: 42 o., 6 ao. Neues Statut vom Dez. 1900.

Dresden. Litter. Verein (1862). Z: Anregung und Förderung in Litt. und Wissenschaft mit Ausschluß der reinen Fachwissenschaft. Jeden Dienstag NM. S: Marienstr. (3 Raben). V: Dr. Neuschel; Schriftf.: Dr. Koetzschke; Schatzm.: Künzel.

— Dresdener Presse, E. G. (1884). Z: Wahrung d. Standesinteressen; Unterstützung hilfsbedürft. Mitgl., sowie ihrer Wittwen u. Waisen (hiers. bes. Kasse); Altersunterstützg der Mitgl. durch Einkauf in d. kgl. Altersrentenbank Dresden. (Sitzgen jeden 1. Montag d. Mts., abends 8 Uhr im Vereinshause, Zinzendorfstr. 17.) V: Prof. Herm. Starcke, 1. Vors.; G. Irrgang, 2. Vors.; Dr. O. Gandil, Schatzmstr.: F. Wallner, Schriftf.; Doc. E. Uhlmann-Eltz, Archivar; Comm.-R. H. Thenius u. Hof-R. Dr. E. Peschel, Beis. M: 51. Verm.: ca. 80 000 M. Statuten VIII f.

— Dresdn. Schriftst.-Klub „Symposion". (1888.) Z: Verein schaffender Schriftsteller mit dem Zwecke geistiger Anregung und gesell. Beisammenseins. S: Dresden. Verslgen: w., Jahresbeitr. 10 M. V: Galeriedir. GehHofR. Dr. Karl Woermann, 1. Vors.; Aug. Niemann, 2. Vors.; Dr. Bertrand, Schriftf.; Eugen v Tempsky, Schatzm. M: 23 o., 9 ao.

— Goethe-Verein. ([28]/995.) Z: Strebt seine Mitglieder in regelmäßig stattfindenden Versammlgen (jährl. 5—8) mit dem Geiste, der Entwickelung, den Schöpfungen Goethes durch Vorträge, litter. Referate vertraut zu machen. Versammlungslokal: Hotel Bristol. Ehrenpräs.: Herr G.R. Dr. W. Frhr. von Biedermann; Vors.: Prof. Dr. Ad. Stern; stellvertr. Vors.: Prof. Dr. H. Lücke; Schriftf. u. Kassier: Dr. W. Martinsen; stellvertr. Schriftf.: Dr. Haendcke. M: 60. Jahresberichte.

— Gesellschaft für Litteratur und Kunst, gegr. 1885, zur Pflege von Kunst u. Litteratur. Vereinslokal: Musenhaus. Vorsitzende: Privatus Steuer u. GymnOLehr. Zähler; Leiter d. Musik-Darbietungen: Kammermusikus Elsmann; Schatzm.: Hoflieferant Liebert; Vergnügungswart: Hofliefer. Carl Wendschuch; Schriftwart: Ingen. Hülse. M: ca. 300. Jahresbeitrag 20 M. Vorträge monatl. einmal im weißen Saale der „3 Raben"; im Winter 3—4 große Konzerte im Musenhaus, spez. Kammermusik mit darauf folgendem Festessen u. Ball; sonstige Vergnügungen: Sommerausflug, Herbstvogelschießen 2c. Mitwirkende Künstler frei vom Jahresbeitrag.

— Litterarische Gesellschaft. (1886.) Z: Pflege von Litteratur. Vereinslokal: Musenhaus. V: 1. Vors.: Maj. K. E. Nicolai, Winckelmannstr. 29; 2. Vors.: Dr. Leonh. Lier; 3. Vors.: Dr. Alfr. Stoessel; Schriftf.: Frl. M. Millenet; Kass.: Georg Lehmann; stellv. Schriftf.: Frl. M. Lier; Biblioth.: v. Buchholtz. M: c. 1000. Jahresbeitrag 6 M. Vereinsj. v. [1]/4-[31]/3. *

Düsseldorf. Freie litterarische

Vereinigung. Z: Förderung u. Pflege der mod. Litt. u. unter Ausschluß confess. oder polit. Tendenzen. (Mitgliederabende, öffentl. Vortragsabende, Bühnenaufführ). V: Vors.: Dr. F. Koegel; 1. Schriftf.: Kurt Kamlah; 2. Schriftf. u. Schatzmstr: O. Schütze. Jahresbeitr. 12 M. M: 400.

Elberfeld. Verein Wupperthaler Presse (1897). Z: Vertretung der Standes- und Berufsinteressen; Pflege der Kollegialität. S: Elberfeld, Ratskeller, Sendungen an Carl Sir, Blumenstr. 13. V: Ernst Jordan, ChefRed. der Elberf. Ztg., Vors; Carl Sir (Generalanzeiger), Schriftf.; H Tölke, Kassier; A. Hoffmann (Neueste Nachrichten), F. Abel (Wupperthaler Volksblatt). M: 24.

Elgersburg i. Thür. Elgersburger Ritterschaft. Z: Pflege von Poesie u. Humor, u. a. durch Preisausschreiben (Elgersburger Künstlerturniere). Verf. sich Montags im „Ritterstübchen" der Elgersburg. V: Dr. Wiedeburg (Burggraf Elger), 1. Vors.; Arthur Rehbein (Atz vom Rhyn), Burgpoet; Apoth. Kleeberg, Kapitelwart; Leutn. Arnoldi, Säckelwart; Oberinspekt. Harsel, Schriftwart. Giebt jährlich ein „Urkundenbuch der Elgersburger Ritterschaft" heraus. *

Erfurt. Verein der Litteraturfreunde (1885). Z: Pflege litt. Interessen besond. d. nat. Litteratur. Vereinslokal: Rhein. Hof. Versammelt sich mon. 1 bis 2 mal (außer Juni bis Aug.). V: Schuldir. a.D. Neubauer, Ehrenvors.; Dir. Dr. Winderlich, Vors.; Dr. Insp. Wernicke, Schriftführer; Rendant Uebe, Kassier. M: 550.

Frankfurt a. M. Journalisten- u. Schriftst.-V. (1874). Z: Wahrg. u. Förderung gemeins. Berufsinter., Pflege ges. Verkehrs zw. Berufsgenossen, Erhaltg u. Förderung der Unterstützgs- u. Sterbekasse, Unterstützg hilfsbedürftig. Mitgl. S: Frankfurt a. M. Vereinslokal: Goetheplatz 5 I. V: Red. Otto Hörth, 1. Vors.; W. Quincke, stellvertr. Vors.; Max Henning, 1. Schriftf.; F. Wellmann, 2. Schriftf; J. Schloßmacher, Schatzmstr; V: der Hilfskasse: W. Quincke, Vors.; F. Wellmann, Schriftf.; J. Schloßmacher, Schatzmstr. — Ehrengericht. — M: 1900, 4 E., 65 o., 39 ao. Statuten VI, 89 ff. Satzungen d. Hilfskasse v. 15/2 89 XII 42 ff.

Graz. Konkordia (1883) Z: Unterstützg Hilfsbedürftiger, Förderg d. schriftst. Interess. V: Obmann Dr. Robert Withalm. M: 48. Beitrag 24 Kronen. Vermögen: 35000 Kr.

Halle. Litter. Gesellschaft. (1895.) Z: Gerechtigkeit üben geg. alle lebensfähige Litt. Vereinslokal: Loge, Albrechtstr. Ausschuß: RechtsA. Riecke, OLehr. Dr. Klincksieck, OIngen. Bacher, SanR. Dr. Scharfe, MR. Dr. Kaehne, Max Petzold. M: 250.

Hamburg. Journal.- u. Schriftst.-V. f. H.-Altona u. Umgebung (1870). Z: Wahrg u. Förderg gem. Inter., Unterstützg bedürft. M., ges. Zusammenkünfte. S: Hamburg. V: Dr. H. Diez, 1. Vors.; Dr. A. Obst, 2. Vors.; R. Grzywacz u. B. Huldermann, Schriftf.; Rausch, Schatzmstr. Unterstützungskasse: Benrath, Kopal, Suhr. M. 57. Finanzen: Vermögen: 31000 M. Vermögen d. Witwenk. 41500 M. Neue Statuten s. 96.

— Deutsche Dichter-Gedächtnis-Stiftung. (1901.) Z: Hervorragenden Dichtern durch Verbreitung ihrer Werke e. Denkmal im Herzen des deut. Volkes zu setzen. S: Hamburg. Gesamtvorstand: 27 Mitgl. 1. Vorsitz Dr. Hans Hoffmann-Weimar, 2. Vorsitz. Privatdoz. Dr. Emil Reich-Wien. Engerer Vorstand: Otto Ernst-Hamburg, Dr. Loewenberg-Hamburg und Dr. Ernst Schultze-Hamburg. Beiträge in jeder Höhe erbeten; die einmaligen werden zum Kapital geschlagen, die jährl. mit den Zinsen ausgegeben. Finanzverhältn. 1/12 02: 4708,88 M. einmalige u. 2648,10 M. jährliche Beiträge. Briefe nur unter der Aufschrift D. D.-G.-Stg. in H. erbeten

— Litter. Gesellsch. (1891.) (Verband dtscher litt. Gesellschaften.) Z: Interesse f. d. Erzeugnisse hauptf. der zeitgenöss. Litt. erwecken u. beleben; Gelegenheit bieten zu freiem Meinungsaustausch in litt. Dingen. S: Hamburg. V: Otto Ernst, Schulweg 13, 1. Vors.; L. Goldschmidt, 2. Vors.; Fr. Winter, 3. Vors.; Dobert, 1. Schriftf.; S. Goldschmidt, 2. Schriftf.; Fr. G. Wolff, 3. Schriftf.; M. Friedheim, Kassier; A. Ruben, Bibl. M: c. 1600. — Jahresbeitr. 8 M. Statuten v. 1897.

Hannover. Hannoverscher Journalisten- u. Schriftsteller-Verein. (5/3 1899.) Z: Wahrung u. Förderung der gemeinsamen Berufs- u. Standesinteressen f. Mitgl., Unterstützung von Witwen u. Waisen in Sterbefällen u. Pflege des geselligen Verkehrs unter den Vereinsmitgliedern. S: Hannover (Verbreitgsgebiet: Prov. Hannover u. die angrenz. Staaten). V: Dr. Weigt, 1. Vors.; Redakt. Rodewald, Stellvertr.; Dr. Ewert, 1. Schriftf.; E. Schmidt, 2. Schriftf.; Red. Basse, 1. Kass.; Redakt. Arens, 2. Kass.; Bibliothekar Tewes, Beisitzer. M: 42 o., 10 fördernde. Monatl. 1 o. Mitgl.-Vers. u. 1 gesell. Zusnkft. Eintrittsgeld 3 M. JBeitr. 20 M. Satzungen v. 22/7 1900. Zustellungsadresse: Dr. Weigt, Stolzestr. 42 I.

Karlsbad. Journalisten- und Schriftsteller-Verein „Concordia". (1900.) S: Karlsbad, Haus Marienhof. Präf. Hans Feller, Schriftf. Dr. Richard Wolf. Jahresbeitrag 10 K. für außerordentliche u. für ordentliche 5 K.

Kamenz. Lessingverein (1863). Z:

Pflege der klass. Litt. u. Einführung in d. dramat. Werke durch Lesen derselben mit verteilten Rollen. M: 24. Versammlungen 12, nur im Winterhalbjahr. V: Postdir. i. R. Krauße, Sekr. und Biblioth.: Oberlehrer Falcke. ()

Karlsruhe. Schriftsteller- und Journalisten-Verein. (1892.) Chefred. Katz, 1. Vorsitz.; Chefred. Herzog, 2. Vorsitz.; Chefred. Bürger, Schriftf.; Dr. Heinsheimer, Schatzmstr. Beisitzer: die Redakteure Balla, Feuerstake, Frieß, Kolb u. Prof. Dr. Heimburger.

Kiel: Schriftst. u. Journalistenverein (1893.) Z: Unterstützung, litterar. Unterhaltung. S: Hotel „Germania". Alex. Riepa, 1. Vors.; Gg. Hoffmann, 2. Vors.; Dr de la Motte, Schriftf.; Rohwedder, Kass.; Studt, Beisitzer. M: 33 ord., 37 ao., Unterstützungskasse 2000 M.

— Plattd. Vereinigung „Quickborn" (1896). Z: „De plattdütsche Vereenigung Quickborn gründ't ünner den Nam „Jungs holt fast", de sik mit in den Allg. plattdütschen Verband stellt, hett de Absicht, to sorgen, dat unse ole Stammsprak an'n Leben blist, un allens to dohn un allerwärts to hölpen, wo dat nödig is oder angahn kann, besonners ok darför, dat gude plattdütsche Böker schreben, kofft un lest ward." S: Kiel, „Deutscher Kaiser". V: 1. Vors.: Herm. Runge, Karlstr. 10, Kiel; 1. Schriftf.: Lehrer Jungclaus, Gerhardstr. 69 I; Kassier: O Niemann, Fleethörn 55. M: ca. 600. Finanzen 02/03: Einn. ca. 3000 M., Ausg. ca. 3000 M. O: „De Eekbom". ()

Landau. Litterar. Verein der Pfalz (Vor 1900: Pfälz. Schriftstellerver.) (1878). Z: Förderg d. L. u. K. in d. Pfalz. Wahrg u. Förderg d. sich daraus ergeb. Interess. dch. Pflege d. gesell. Verkehrs zw. d. Mitgl. sowie dch. Vortr., Diskuss. u. Krit. V: 1. Vors.: Prof. Dr. Heeger, Landau; 2. Vors.: Direktor K. Müller-Palleske, Landau; Schriftf.: Hofbuchdruckereibes. H. Kayser, Kaiserslautern; Rechner: Hauptmann a. D. und Post-Exp. M. Vollmar, Dahn, Rektor Dr. Schmitt, Edenkoben u. Insp. Metzler, Kandel, Beis., Hauptm. a. D. u. Bahnhofverwalter E. Heuser, Speier: Red. des Vereinsbl. M: Sept. 1902: 75 u. 3 Ehrenmitglieder. O: „Pfälz. Museum", Statuten IV 195 f.

Leipzig. V. „Leipz. Presse." (Hilfskasse Leipz. Journalisten und Schriftsteller.) Jurist. Person. (1886.) Z: Unterstützung hilfsbedürftiger Mitglied. S: Künstlerhaus. Alban von Hahn, Thomasinsstr 2, 1. Vors.; R. Dorstewitz, 2. Vors.; Th. Haas, 1. Schriftf.; A. Schiedt, 2. Schriftf.; E. Kempe, Schatzmstr. M: 2 EhrenM., 41 ao. M., 60 M. Kassenbest. April 1900 ca. 35000 Mk.

— „Litterar. Montagsgesellschaft" (1901), Vereinigung von Schriftstellern, Litteratur- und Kunstfreunden; veranstaltet regelmäßig Montags gesellige Unterhaltungsabende, an denen litterar. u. musikal. Vorträge geboten werden. S: Leipzig, Italienisch. Garten (Frankfurterstr.). V: 1. Vors.: Dr. Max Mendheim, Schenkendorfstr. 13; 2. Vors.: W. Hansen, Funkenburgstr. 2. Ueberschüsse aus den Einnahmen werden der Pensionsanstalt deutsch. Journalisten u. Schriftsteller überwiesen. M: 30—40.

— Neue Musikalisch-Litterar. Gesellschaft. Gegr. 1896 in Wien. Seit dem 1/10 1902 m. d. Sitze in Leipzig. Tendenz ergiebt sich aus dem Titel. Hotel „Fürstenhof" Leipzig ist als Vereinslokal bestimmt. V: Prof. Gustav Kühle, Präsident, Leipzig, Karlstr. 6; Dr. phil. Max Oberbreyer, Ritter pp., Schriftf., Leipzig, Roßstr. 17; Verlagsbuchh. Paul Behrens, Kass., Leipzig, Färberstr. 16. M: 12 Ehrenmitglieder, ungef. 60 Mitglieder.

— Leipziger Schriftstellerinnen-Verein. V: Math. Clasen-Schmid Vors.; Jenny Schwabe, stellv. Vors.; Helene Brachmann, Kassiererin; Clara Böthig, Schriftführerin. Adr.: Windmühlenweg 3 I und Hôtel Hochstein (Carolinenstr.).

— „Convivium Lipsiense", Leipziger Verein für Kunst und Litteratur (1900). Z: In monatl. Zusammenkünften durch Besprechung wie größere u. kleinere Vorträge Litteratur und Kunst ohne Ausschluß einer Richtung zu pflegen. S: Roßstr. 17. V: Dr. M. Oberbreyer, 1. Vors. u. Schatzmstr.; H. Förster, 2 Vors. u. Schriftführer.

— „Goethe-Gesellschaft" (1901). Z: Durch volkstümliche litterar. Abende, die in der Zeit v. 28 August bis 22. März jeden Jahres alle 14 Tage im Rosenthalkasino stattfinden, das Interesse für unsere klassisch besten modernen Dichter in allen Kreisen zu wecken und zu pflegen. V: Otto Siedel, Vorsitz., Leipzig-Kleinzschocher, Klarastr. 11, wohin auch alle Zuschriften zu richten sind; Litterar. Leiter, Paul Münch, Leipzig-Plagwitz, Mühlenstr. 11.

— „Neues Symposion", Gesellschaft für Litteratur und Kunst. (1901). Vereinslokal: Krystall-Palast. Senior: Schriftst. C. Capistranus, L.-Reudnitz, Paradies; Schatzmeister: Buchhdlr Jacobsohn, Beethovenstr. 9; Schriftf.: Schriftst. Weinold, Christianstr. 9. *

Lübeck. „Verein Lübecker Journalisten und Schriftsteller (1894): Z: Vertretung der Standesinteressen. V. Hugo Wienandt, 1. Vors.; O Bachmann, Schriftf. u. Kassier.

Mainz. Mainzer Journalisten- u. Schriftstellerverein. (1896). Z:

Vertretung d. Standesinteressen, Förderg von Litt. u. Kunst. S: Mainz. V: 1. Vors.: LGDir. Dr. Bockenheimer; geschäftsführender Vors. u. Sekr.: Red. Nohascheck; Kass.: A. Schipfer; Biblioth.: HofR. Börckel. Unterstützungskasse: Red. Köpgen. M: 62. Ehrengericht: RA. Dr. Schmitt, M. d. R., Vors., Prof. Dr. Hammesfahr, RA. Dr. Horch, G. Huy, L. Lautz.

Mannheim. Mannheimer Journalisten- und Schriftst.-Verein (1894). Z: Wahrung der gemeins. Interessen, Krankenkasse, Unterstützungen und Pflege des geselligen Verkehrs S: Mannheim; Dr. Harms, 1. Vors.; Dr. M. C. Gérard, 2. Vors.; Ernst Müller, Schriftf.; F. Kunert, Schatzm.; Paul Feige, V. Becker, H. Waldeck, Beisitzer. O: „Litt. Praxis".

München. Journal.- u. Schriftst.-V. (1881). Z: Wahrung und Förderung der gemeins. Berufs-Inter., sowie Pflege des ges. Verkehrs. S: Max Josefsstr. 1|0. V: Ehrenpräs.: Dr. H. v. Lingg, 1. Vors.: Dr. Gg. Hirth; 2. Vors.: Phil. Frick; 3. Vors.: H. Kastner; Kassier: Gg Schuh; 1. Schriftf.: W. Prager; 2. Schriftf.: A. Krätzer; Geschäftsf. Sekr. G. Schaumberg. M: 200. Vermög. 7000 M., letzte G.-V. 6/3 02. Satzung 7/7 90 u. 28/4 94.

— Kranken- und Relittenkasse Münch. Journalisten und Schriftst. (Versich.-V. auf Gegenseitigkeit) (1896). Z: sagt d. Titel. V: Vors. G. Kastner; Kassier: W. Prager; Schriftf.: Georg Schaumberg. M: 35. Finanzverh. 1902: 52500 M.

— Orion, Litter. Vereinigung, E. V. (1888). Z: Gegens. litter. Anregung, Unterhaltg u. Förderg. Jeden Freitag findet i. Restauraut „Domhof" Kaufingerstr. 15 Mitgl.-Zusammenkunft mit Vorträgen, Vorlesungen, litt. Besprechungen statt. V: R. Maurmeier, Vors.; A. Fraaß, Schriftf.; S. Ballin, Schatzmstr. M: 50. Rev. Satzungen von 1901. Adr.: Maurmeier, Neuhauserstr. 34|1.

— Litter. Gesellschaft (1897). Z: Aufführung von Werken, die aus nichtkünstlerischen Gründen von den öffentl. Bühnen ausgeschlossen sind und öffentl. Vorträge. S: München. Bureau: Jägerstr. 3 b. Vors.: Dr. Ludw. Ganghofer, Steinsdorfstr. 10/III; Stellv. Vors.: Fritz Frhr. v. Ostini, Rumfordstr. 1 b/4 l.; Schriftf.: Dr. F. von der Leyen; Schatzmeister: Dir. Fritz Schwartz, Nymphenburgerstraße 86. M.: ca. 1000. Jahresbeitr. 10 M.

— Deutsche Litteraturgesellschaft (1900). Z: Förderung deutschen Schrifttums, insbes. durch wirtschaftl. Kräftigung des Schriftstellerstandes und durch die weiteste Verbreitung litterar. Schöpfungen. Beschränkt sich aber auf kathol. Schriftsteller; sucht den Vorwurf der Inferiorität auf litter. Gebiet unwahr zu machen. S: München, Adr.: Maxim. Pfeiffer, Barerstr. 39 o l. Präs.: Maxim. Pfeiffer, Assist. der kgl. Hof- u. Staatsbibl. München; Schriftf. u. Kassier: Conte Scapinelli, München. M: 250. O: „Litterar. Warte", jährl. eine „Vereinsgabe" litt. Inhalts. Beitrag 10 M. jährl. (Oktober zu Oktober.)

Neustadt a. d. Haardt jetzt Landau, s. d.

Nürnberg. Pegnesischer Blumenorden (1644). Z: Pflege der dtschn Spr., Dichtk., Gesch. u. schönen W. S: Nürnberg. 1. Vorst. HofR. Dr. W. Beckh; 2. Vorst.: Post-Dir. Schmidt; 1. Schriftf.: Bildhauer Beringer. M. 1900: 165 M., 22 EhrenM., 20 corresp. M. Sitzungen: Freitag abend in Schildgasse 12. Veröffentlichg: s. XXIII.

— Journalisten- und Schriftstellerverein (1894). Z: Vertretung u. Förderung der geistigen u. materiellen Berufs- u. Standesinteressen der Mitgl. Sitzungen je Dienstag Abend. V: 1. Vorst.: E. Spandel, Verl. d. „Gen.-Anz."; 2. Vorst.: Konsul Birkner. Schriftf.: Frau Sofie Frank; Kass.: E. Stockmeier, Red. M: 22.

— Egidy-Vereinigung (früher litterar.-wissenschaftl. Vereinigung „Orion") (1900). Z: Pflege sozialer Ethik und idealer edelanarchistischer und urchristlicher Lebensersassung — Pflege v. Religion, Wiss. u Kunst durch Vorträge, Diskussionsabende, Weiheakte u. Erbauungen. S. Nürnberg. Zuschriften an Ludwig Aub, Scheurlstr. 13 III Ehren-V: Prof. Dr. Wilh. Hecht; stv. V: Ludw. Aub. Vslg jeden 2. u. 4. Donnerstag i. Monat im Café Habsburg.

Prag. „Concordia". Ver. deutsch. Schriftsteller u. Künstler i. Böhm. (1871.) Z: Unterstützung von Schriftstell., Journalisten, Künstlern (M. und NichtM.). Förderung der Geselligk. unt. den Mitgl.; litter. u. künstl. Unternehmungen S: Prag Lokal: Graben, Deutsches Haus, II. Stock. V: Obmann Prof. Dr. Frhr. v. Ehrenfels; Geschäftsleit: H. Teweles. Unterstützungsfonds 32000 Kr., Dispositionsf. 3200 Kr. Ausgaben 12350 Kr. M: 198. Beschlüsse der letzten Generalversammlung: Zuweisung von 300 fl. an den Pensionsfonds des Verbandes der deutschen Journalisten in Böhmen, Ausschreibung eines Stipendiums von 200 fl. für deutsch-böhmische bildende Künstler wie alljährlich, Zuwendung von 100 fl. für die Schmeykal-Journalistenstiftung.

— Verband der deutschen Journal. in Böhmen (1887). Gewährt Unterstützungen an kranke u. erwerbsunf. journ. Berufsgenossen und deren mittellose Hinterblieb. V: Obm. Jul. Gierschick. O.-Stellv.: Dr. Fr. Adler, Kassier: J. Stern, Schriftf.: G. Werner. M: 125 gründende,

112 beitr., 40 wirkl. Vermögen 30 000 K. — 50 000 K. wurden seitens des Verbandes dem Pensionsinstitut dess. zugewiesen, dessen Aktiva $^{31}/_{12}$ 01 190 000 Kr. betrugen.

— Gesellschaft zur Förderung deutscher Wissenschaft u. Litt. in Böhmen (1891). Z: sagt der Titel. S: Prag, Palais Clam-Gallas, Hußgasse 20. V: Vors.: Prof. F. v. Wieser. M: 45 o., corresp. 129. 1901: Einn. 83 025 Kr. 15 H. Ausg. 77 152 Kr. 15 H. Vermög. 214 407 Kr. 60 H Letzte Hauptversammlg am $^{7}/_{3}$ 1902.

— Pensions-Institut d. Verband. d. deutsch. Journal. in Böhmen. Z: Gewährung von Ruhegehalten und Invaliden-Pensionen an die Teilnehmer. V: Obm.: J. Gierschick; Schatzmstr: Jos. Stern. M: 33 Teilnehmer (3 Pensionäre). Verm. ca. 190 000 Kronen.

Regensburg. Litt. Ver. (1860). Z: Förderg der Interess. für litt. Bestrebgn unter bes. Berücksichtig. des poet. Gebietes. S: Goldenes Kreuz, jeden 1. u. 3. Mittwoch v. Oktober bis April Sitzung. V: Gym.-Prf. a. D. P. Wild, Vorst.; Prof. J. Schwäble, Schriftf.; Dir. Kerber, Schatzmeister. M: 30 o. u. 3 Ehrenmitgl. Statuten VIII 67. Rev. XII 88.

Straßburg. Alsabund. Vereinigung elsäss. Dichter u. Litteraturfreunde (1893). Z: Verbreitung der nation. Litter. und Pflege der deut. Dichtkunst im Reichsland. S: Straßburg i. E., Gasthaus z. Krone, Kronenburgerstr. 26. V: A. Dietz, Mundolsheim, 1. Vors.; Renaud, Colmar, 2. Vors.; W. Schmidt, Straßburg-Neudorf, Schriftf.; Dr. Ehrismann, Straßb., Schatzmstr. M: 200. O: „Erwinia", Schriftleiter: Georg Süß, Straßb., Manteuffelstr. 19. 1901/02 Einn. u Ausg. 1200 M. Letzte Generalversammlung $^{15}/_{11}$ 99.

— Hist.-litt. Zweig-Verein des Vogesenklubs (1884). Z: hauptsächl. Herausg. e. Jahrb. für Gesch., Sprache u. Litt. Elsaß-Lothr. (XVIII). V: Prf. E. Martin, Straßburg. M: 2544.

Stuttgart. Litterar. Klub (1894). Z: Förderung d. litt. Lebens i. Stuttgart. V: Ehrenvors. Prof. Karl Weitbrecht; 1. Vors.: Red. Fr. Regensberg; 2. Vors.: Dr. E. Schneider, Arch. Rat; 1. Schriftf.: K. Oesterlen, Lorenzstr. 10 I; 2. Schriftf.: W. v. Landesen; Kassier: Redakt. Kober. Vereinslokal: Hotel Victoria. M: 75. Jahresbeitr. 10 M. Neue Satzung v. $^{1}/_{7}$ 01.

Triest. Schillerverein (1859). Z: Litt. Vorträge, Musikalische Aufführgen, Lecture, gesell. Unterhaltungen. S: Triest, piazza grande 4. V: Dr. Sig. Baron v. Conrad, Johannes H. Lüders u. Dr. Frz Rabl. M: 700. Vermög. 58 000 Kr., Einn. 1903: 38 000 Kr., Ausg.: 38 000 Kr.

Wien. „Concordia", Wiener Journalisten- und Schriftsteller-Verein (1859). Z: Wahrg u. Förderung der Standesinter., Unterstützung hilfsbedürftiger Mitgl., sowie ihrer Witwen u. Waisen, Dotierung des Pensionsfonds. S: Wien I, Rudolfsplatz 12. V: Präsid.: Edgar Spiegl Edler v. Thurnsee, Schriftsteller, Vicepräs.: Wilh. Frey, Schriftführer: Dr. Gust. Kolmer, Cassaverw.: Dr. Sigm. Ehrlich, Vorstandsmitgl.: H. Bahr, Jul. Bauer, Wilhelm Goldbaum. Ausschuß: Vinc. Chiavacci, Moriz Epstein, K. Grosz, Dr. Robert Hirschfeld, Hans Koppel, Alexander Landesberg, Felix Salten, Ernst Schultheiß, Stefan Skrein, Julius Stern, Ignaz Wilhelm. M. Ende 1900: 367. Vermögensstand samt Stiftungen: Kr. 191 765. Im Jahre 1901 gewährte Unterstützgen Kr. 20 547 u. z. für bedürft. M. Kr. 759, für kranke M. Kr. 3200, Jahres-Subventionen an M. Kr. 1440, an Witwen von M. Kr. 7225, an Witwen von Nicht M. Kr 440, Beerdigungskosten Kr. 1379, Unterstützungen an Nicht M. Kr. 3822. Erziehgsbeitr. Kr. 2252, Dotirung d. Pensionsfonds Kr. 14 986.

— Pensionsfond des Wiener Journalisten- u. Schriftsteller-Vereins „Concordia" (1872). Z: Allen jenen Mitgliedern d. „Concordia", d. Theilnehmer an dems. sind, sowie deren Witwen u. Waisen, für die in den Statuten vorgesehenen Fälle Versorgungen zu gewähren, u. z. durch Invalidenpensionen (Ruhegeh.), Witwenpension. u. Erziehgsbeiträge. S: Wien. Vereinslokal: I, Rudolfspl. 12. Ausschuß: Dr. G. Steinbach, Red. d. „N. Fr. Presse" Obmann, E. Regen, Direkt. der „Providentia", Allg. Vers.-Ges., Obm.-Stellv., J. Trenschiner, Red., Schriftf., S. Hahn, Red., Cassaverw., B. Bricht, Red., F. Leiter, Red., W. Neumann, RegR., Red., H. Adler, Red., M. Fuchs, Red., Dr. M. Reinitz, Adv. M: 215. (Zahl der ausgestellten, in Kraft befindlichen Policen: 474.) Ende 1900: Aktiva: Kr. 2 827 075, davon Kassenbestände Kr. 10 275, Saldi Kr. 47 054, Realitäten Kr. 1 304 796, Effekten Kr. 1 260 861, Hypotheken Kr. 82 645, aushaftende Stammbeitragsquoten (bedeckt durch die Policen) Kr. 111 617, Debitoren Kr. 8971, Inventar Kr. 856. Passiva: Prämien- u. Sicherheitsreserven: d. Invalidenfonds Kr. 1 360 088, des Witwenfonds Kr. 1 217 348, des Waisenfonds Kr. 51 683, Coursreserve Kr. 135 679, Specialfonds zur Erleichterung der Einzahlungen Kr. 45 808, Kreditoren (Kautionen u. nicht behobene Pension. 2c.) Kr. 16 469. Einn.: Reserven v. Vorjahr: d. Invalidenfonds Kr. 1 367 318, d. Witwenfonds Kr. 1 208 682, des Waisenfonds Kr. 54 075, Coursreserve Kr 152 311, Stammbeiträge u. Prämien Kr. 50 361, Zinsen

Kr. 60 344, Mietzinse v. Realitäten Kr. 108 792, Dotierungen der „Concordia" Kr. 6079, Spenden und Widmungen Kr. 7006, Erträgnisse aus d. Specialfonds Kr. 11 004, Diverse Kr. 819 Ausg.: Ausbezahlte Invalidenpensionen Kr. 2376, Ruhegehalte Kr. 77 250, Witwenpensionen Kr. 56 500, Erziehungsbeiträge Kr. 3547 (Summe der ausbezahlten Bezüge Kr. 139 673, seit dem Bestande des Fonds Kr. 1 886 909), Regie Kr. 17 233, Steuern Kr. 36 268, Abschreibungen von Realitäten Kr. 6316, Abschreibung v. Inventar Kr. 182, Coursverl. Kr. 16 938, Erhaltgskosten d. Fondshäuser Kr. 12 759, Ermäßigungen der Stammbeitr. und Prämien Kr. 28 390, Tilgung von Beiträgen und Beitragsrückständen aus Specialfonds und Spenden Kr. 1937, Diverse Kr. 2298, Reserven: d. Invalidenfonds Kr. 1 360 088, d. Witwenfonds Kr. 1 217 348, d. Waisenfonds Kr. 51 682, Coursreserve Kr. 135 679.

— Alters- und Invalidenkasse der Wiener Journalisten (1898). Z: Die Versicherung d. Mitglieder, welche den der Kasse beigetretenen Zeitungen als ständige Mitarbeiter angehören, auf den Alters- und Invaliditätsfall. S: Wien. Vereinslokal: I. Rudolfspl. 12. V: Dr. G. Steinbach, Red. d. „N. Fr. Presse", Obmann, E. Regen, Direkt. d. „Providentia", Allg. Vers.-Ges., Obm.-Stellv., J. Trenschiner, Red., Schriftf., S. Hahn, Red., Cassaverw., B. Bricht, Red., F. Leiter, Red., W. Neumann, Reg.-R., Red., E. Spiegl Edl. v. Thurnsee, Schriftst. M: 100. Ende 1900 Aktiva: Kr. 384 694, davon Effekten Kr. 365 837, Inventar Kr. 78, Debitoren Kr. 18 779. Passiva: Prämien- u. Sicherheitsreserve Kr. 261 268, Reserve f. künftig Eintretende Kr. 123 144 Creditoren Kr. 282. Einn.: Reserven v. Vorjahr Kr. 371 043, Zinsen Kr. 15 466, Prämien Kr. 1116, Widmung Kr. 4000. Ausg.: Regie Kr. 1380, Steuer Kr. 43, Coursverlust Kr. 5751, Abschreibg v. Inventar Kr 39, Reserven Kr. 384 412.

— Club „Wiener Presse". (1900.) Z: Förderung d. geistigen Interessen u. des materiellen Wohles seiner Mitglieder u. die Pflege der Geselligkeit unter ihnen, Errichtung einer Invaliden-, Witwen- u. Waisenkasse. S: Wien I, Fahnengasse 1. V: Raf. Pacher, Reichsrats- u. Landtgsabg., Obmann (Ostdeutsche Rundschau); Dr. Kour. Rumpf, 1. Obm.-Stellv. (Dtsche Zeitg.); Hans Puchstein, 2 Obm.-Stellv. (Dtschs Volksbl.); Max Kienast, 1. Schriftf. (Ostd. Rundsch.); Alb Leilich, 2. Schriftf. (Dtsche Ztg.); Julius Wosczék, 1. Zahlm (Neuigkeits-Weltbl.); Robert Oslew, 2 Zahlmstr. (Neuigk.-Weltbl.), u. 5 weitere Ausschuß Mitgl. M: 50. Ehrenmitglied 1; ordentl. O: „Das literar. Deutsch-Oesterreich". Vereinsjahr beginnt mit 1/10. Satzg v. Nov. 1900.

— Syndicat d. österreichischen Zeitungs-Correspondenten. (00). Z: Wahrung der Interessen der Correspondenten d. landeshauptstädtisch. Presse u. Erleichterung der Berichterstattung. V: Josef Münz (Prager Tagblatt), I. Syndicus, Friedrich Hlawatsch (Cas-Prag), II. Syndicus, Oswald Obogi (Reform-Krakau), III. Syndicus. M: 18, vertreten 40 Blätter. Adr.: Wien I, Haupttelegraphenamt, Journalistenzimmer. *

— Oesterr. Fachschriftsteller-Verband (1890). Z: Vereinigng der Herausgeber, Red. u. Mitarb. der Fachpr. u. sonst. Fachschriftst. beh. Wahrung der gemeins. geistigen und wirtsch. Standesinteressen. Verb.-Lokal: Wien V, Wienstr. 12. Klub-Lokal: IV Hotel Victoria (jeden Samstag, Kollegen als Gäste willkommen). Präs. Adolf Lichtblau. Vice-Präs.: Dr. Gezá Winter u. Dr. G. A. Ungar-Szentmiklosy. Schriftf.: Dr. M. Stransky, G. Wettendorfer. Cassaverw.: R. Nissek. Secretär: Herm. Lichtblau. M: 90. Vereinsorgan: Mitteilungen d. Verbandes. Ein Teil des Vereinsvermögens fließt an die Verbands-Krankenkasse. Diese ist aus Anlaß d. 50j. Reg.-Jubil. Kaiser Franz Josephs I. in Thätigkeit getreten. Letzte GenV 27/2 02.

— Verband d. auswärtig. Presse (Association de la presse étrangère) (1880). Z: Wahrg des Ansehens d. Standes nach jeder Richtg., Erleichterg der Berichterstattg f. d. ausw. Presse. Mitgl. des leit. Syndikates: A. Szczepanski, Dr. Joh. Horowitz, H. Greiml. M. 26 ord., vertreten 56 Blätter. Adresse: Syndicat des Verb. d. auswärt. Pr.: Wien I, Hohenstaufengasse 4.

— Goethe-Verein (1878). Z: Beförderg d. Verständn. f. G. u. Anstrebg d. Errichtg e. G.-Museums in Wien V: Obm. Geh. R. Dr. v. Stremayr, Obm.-Stellv. Geh. R. Frhr. v. Bezecny u. Prof. Dr. J. Minor. Schriftf.: kgl. ungar. Rat F. Karrer u. R. Payer v. Thurn, Kass.: Dr. A. Rechansky. M: 5 Ehren-Mitgl., 20 Stifter, 217 M. O: „Chronik d. W. G.-V." Red. d. „Chronik": R. Payer v. Thurn, IV, Karolinengasse 18. Lokal: I, Eschenbachgasse 9.

— Grillparzer-Verein (1874). Z: Förderg d. dtsch.-österr. Litt. dch Anlegg e. Bibliothek f. Austriaca u. Sammlg. d. einschläg. Materials, Handschr.-Sammlg. sowie litter. Verl.-Vermittlung. V: Prof. Ludw. Germonik, Stellvertr.: Dr. Heinr. Penn. M: 460 u. 4 EhrenM. Einnahmen: 2000 fl. Veröffentl. Franziszis Kult.-Stndien, 3. Aufl.; Hochgesänge und Lieder, 17. A. 03; Kaiserreisen durch Kärnten; Heinrich Penns Weihnachts-

blätter aus Oesterreich (Gedichte u. Essays); Aus der Kaiserstadt (Wien), Dichtungen.

— Wissensch. Club (1876). Z: Schaffg e. Zentralpkts in W. für den Verkehr der Mitgl. sämtl. wiss. Institt. u. Gesellsch. S: Wien I, Eschenbachstr. 9. V: Präs.: Exc. Dr. C. v. Stremayr, k. u. k. GehR., Erster Präs. d. Obersten Gerichts- u. Cassationshofes i. P.; Vice-Präs.: HofR. Dr. C. Brunner von Wattenwyl u. E. Freiherr v. Poche. GenSekr.: königl. ung. R. F. Karrer; Gen.Sekr.-Stellv. H. Thomke. M: 519 (auswärt. Teilnehmer 16). Jahresbericht f. 01|02: der Klub hat 40 Vorträge abgehalt., die befreund. Vereine zus. 30. Jahresrechnung: Einnahm. (inkl. Kassenbestand) 28 251 Kr., Ausg. 25 918,11 Kr.

— Ostarichi. Verein für deutsche Litteratur (1892). Z: Gegenseitige litt. Anregung u. Förderung, Vorträge über deutsch-österr. Litteratur. S: Wien IX, Lackierergasse 4. V: Ehrenpräs. Ferd. v. Saar, Obmann Dominik Mayer, Stellvertr. Oskar Standigl, Kassier Richard Kraftel, Schriftf. Eugen Messner u. Dr. Carl Hussnagl, Archivar u. Beirat Dr. Victor Felgel-Feldegg. M: 116. Vereinsjahr: Kalenderjahr. *

Zürich. Zürcher Preß-Verband (1894). Z: Wahrung d. Berufsinteressen, Hebung u. Förderung d. Standes, Pflege der Kollegialität, Unterstützg. d. Mitgl. V: Hans Frei, Präs., Predigerhof; Weber, Vicepräs.; Keller, Sekretär; Schröter, Kassier. M: 25. Statut v. April 1894, rev. 1896, erweitert 1897. Lokal: Corsotheater. Vermög.: 1200 Frs.

— Verein Zürcher Presse. Verband der Journalisten und Schriftsteller von Zürich u. Umgebung. Z: Wahrung der berufl. Interessen und Förderung des kollegial. Geistes. V: Präs.: S. Zurlinden, Red. der „Freitagszeitung"; Vize-Präs.: Dr. W. Vissegger, Chefred. d. „N. Zürcher Ztg."; Aktuar: Leo Bündgens, Chef der Schweiz. Depeschenagentur; Quästor: A. Nellstab, Redakt. d. „Schweizer. Handelsztg."; Beisitzer: E. Hauth, Red. d. „Volksrecht". M: ca. 55.

— Lesezirkel Hottingen, Litterarische Gesellschaft in Zürich. (1882.) Z: Pflege d. Sinnes für Litteratur. Institutionen: Journallesezirkel, Bibliothek, Publikationen, im Winter litterarische Abende in der Tonhalle und im Stadttheater, wöchentliche Klubsitzungen mit Vorträgen und Vorlesungen, im Sommer u. Winter je eine größere Festlichkeit. V: Präsident Dr. H. Bodner; Vizepräs. Univ.-Prof. Dr. H. Blümner. S: Zürich, Gemeindestr. 4. M: 1550. Regelmäßige Jahresberichte. 1900: Einn. u. Ausg. 50 000 Fr. Vermögen: 24 000 Fr. Statuten vom $^{23}/_{2}$ 01.

Zwickau. Goethe-Verein zu Zwickau. (1889). Litter.-dramat. Vereinigg für Zwickau u. Umgegend. Z: Beschäftigg mit d. deutschen klassisch. Schrifttum unter bes. Berücksichtigung d. mod. Goetheforschnng und Unterstützung aller Bestrebungen, die sich auf Gründung einer deutschen Volksbühne beziehen. S: Zwickau i. S. (Friedrichstr. 9 unter d. Adresse d. Konrekt. Prof. Dr. Kellner). V: Konrekt. Prof. Dr. H. C. Kellner, GOLehrer, 1. Vors.; Frl. Mathilde Eckardt, Schriftf. M: ca. 100 einz. Personen (Herren u. Damen) u. 150 Familien. Sitzungen: Mittwoch abend im „Café Hentsch", außerdem j. vier bis fünf Vorträge über litt.-zesch. Gegenst. bez. litt.-histor. Aufs. O: „Mitt. aus d. GoetheV. Zwickau." (Beilage z. „Zwickauer Tagbl.") red. v. Vorst. Satzungen bei Professor Dr. Kellner erhältlich.

III. Litterarische Chronik.

(Vom $^{1}/_{1}$ 1902 bis $^{31}/_{12}$ 1902.)

Nekrologie.

In diesem Verzeichn. sind die Persönlichkeiten, d. im Lexikon d. XXIV. Jahrgang des K. enthalten, im Laufe d. Jahres 1902 aber gestorben sind, nur mit Namen, Todestag u. Ort aufgeführt, unter Hinweis auf d. betr. Seite d. XXIV. J. Von solch. Autoren, deren Tod d. Herausgeber nur durch d. Postvermerk auf den zurückgekommenen Formularen bekannt wurde, ist einfach Vor- u. Zuname genannt, dem ein P u. die Angabe der Seite folgt, auf der sich die biogr.-bibliogr. Notiz über die betreffende Persönlichkeit im XXIV. Jahrg. befindet.

Aander-Heyden, Ed., ♕, † P (3). Aichelburg, Eugen Graf v., † $^{25}/_{3}$ Laibach (10). Albrecht, Rob., ♆, † P (13). Allmers, Herm., ♆, † $^{9}/_{3}$ (14). Arendt, Carl, Dr. ph., † $^{30}/_{1}$ Berlin (22). Arendt, Frau Olga, ♆, /, † $^{29}/_{5}$ Berlin (23). Arendt, Rudolf, ♆, † $^{15}/_{4}$ (23). Arens-Braunrasch, Frau Auguste, Romanschriftst., † P (24). Asmus, Wilhelm, Red., † $^{20}/_{2}$ Weimar (29.)

Bähring, Bernh., Pfarrer, † P (38). Bäumler, Th., Publiz., † P (41). Baldi, Alex., ♆, † P (44). Basch, Jul., Red., † $^{13}/_{1}$ Berlin (53). Baumann, Frl. Maria, † $^{24}/_{1}$ 01 Jena (61). Baumgart, Dr. Max, Universitätswesen, * $^{7}/_{4}$ (50) Kroto-

schin, † Januar Berlin. Bayer, Robert v., Romanschriftst., † 30/6 Baden b. Wien (65). Beer, Adolf, ♛, † 7/5 Wien (71). Behrle, Rudolf, ☉, Roman, † 18/11 Freiburg (75). Beyer, Max, Red., Saarbrücken, † P (102). Bielschowsky, Albert, Litt. ♛, † 21/10 Berlin (106). Biltz, Karl, † 16/12 01 Berlin (110). Blacker, Frau Carola, † 15/4 Freiburg B. (116.) Blum, Max, Humorist, † 6/11 Berlin (126). Bossart-Derden, Gustav, ✎, † P (152). Bouterwek, Rudolf, klass. Ψ, † P (154). Braun, Joseph, Librettist, † 26/9 Wien, 62 J. alt. Braun, Frau Luise, ✎, Litt ♛, † P (163). Bremer, Friedrich, ⁂, † P (169). Brett, Harry, Ψ u. Musikschr., † P (173). Breysig, Alf. Aug. Bernh., klass. Ψ, † P (174). Brockhoff, A., Red., † P (177). Buchner, Hans, Prf., Bakteriolog, † 6/4 München, * 16/12 50 ebda. Büdinger, Max, Geschichtsforscher (MAlt.) früher Prof., Wien † 22/2 ebda (190).

Chavanne, Dr. Josef, ●, * 7/8 46 Graz, † 7/12 02 Buenos Ayres. Cramer, Karl Ed., ✎, Prf., Zürich, † 25/11 das., * 4/3 31 Zürich.

Denninghoff, Bern., Ingenieur, Wilhelmshaven, † 21/2 München (251). Dietrich, Ernst Theodor, ✎, † 20/10 Altenburg (264). Diegmann, Max, ✎, ♛, Prf. d. Techn. Staatsanst. Chemnitz, † 5/2 das. Dölger, Kaspar, Red., † P (273). Dornblüth, Dr. Friedrich, Med.R., Frankfurt, † 15/11 ebda (278). Drapala, Theod., ⊞, † P (281). Dümmler, Ernst L., Prf. Dr., ♛, † P (288). Durdik, Joseph, Prf., ⁂, Prag, † 50/6 ebda, * 15/10 37 Hořitz. Duschenes, Dr. Friedr., † P (293).

Eckhardt, Fritz, Kreisbauinsp. a. D., † P (300). Eisenhart, Frau Luise v., † 29/12 München, * 13/12 28. Eisenlohr, August, Aegyptolog, Prof. Heidelberg, * 6/10 32 Mannheim, † 24/2 ebda. Esch, Joseph, ✎, Schulrat, † P (328). Eulenberg, Herm., ✎, † P (331).

Fellenberg, Albert v., ✎, † 5/10 (346). Fercher v. Steinwand, Joh., ✎, † 10/7 Innsbruck (351). Flamm, Theodor, ☉, Altlengbach, † 14/7 (364). Flasch, Adam, Archäolog, † 11/1 (364). Förster, Richard, Ophthalmolog, † 7/7 (370). Folticineano, Max, Kult. ♛, † 3/11 Berlin (371). Fränkel, Albert, Journalist, † P (373). Frank, K., Konsist. R., † P (375). Freudenberger, Markus, Kult.- u. Litt. ♛, † P (383). Freyburger, Emil, Nov., † Nov. 99 (386). Friedländer, Ernst, Geh. Staats-Arch., † 1/1 (391). Fritzsch, Ernst Wilh., Red., † 14/8 (397). Fuchs, Lazarus, ✎, Prf., Berlin, † 26/4 ebda, * 5/5 33 Moschin, Posen. Fürer, Karl E., †, Kassel, † P (403). Fugger-Glött, Hermann Graf, † Juni München (404).

Garbell, Adolf, Lektor d. russ. Spr., † 4/11 Berlin (412). Gassner, Andreas, UP., † P (414). Gemberg, Frau Adine, Nov., ✎, † 10/8 (422). Georg, Prinz v. Preußen, * 6/12 26 in Düsseldorf, ☉, † 2/5 Berlin (424). Gerber, Gustav, Sprachforscher u. ⁂, * 13/1 20, † 21/10 Berlin. Gerhardt, Karl, ✎, Prf., † 21/7 Schloß Gamburg, Baden. (427). Giese, Franz, GymnOLehrer, † P (433). Gildemeister, Otto, Journalist, † 26/8 Bremen (435). Goetschel, Georg, ☉, † 20/2 (446). Goetze, Franz, Dialekt ♛ u. Red., * 9/3 42 Chemnitz, † 3/8 ebda. Goldschmidt, Friedrich, ⊞, † P (449). Goltz, Friedr. Leopold, Physiolog, UP., † 4/5 (453). Gritzner, Maximilian, Heraldiker, † Mitte Juli Steglitz (470). Grosse, Julius, Gen. Sekr. d. deutsch. Schillerstiftg, † 9/5 Torbole a. Gardasee (475).

Habart, Johann, UDoz., Wien, † 19/4 ebda. Haberkorn, Frau Hedwig, Lehrerin, Breslau, † P (496). Hagenmeyer, Karl, Pfarrer, † P (504). Hahn, Richard, Dr. phil., Wien, † P (505). Hartmeyer, Dr. Emil, ChefRed. d. „Hamb. Nachr.", † 11/2 (525). Hassenkamp, Robert, ♛, Dr. phil., † P (527). Hassenstein, Bruno, Kartograph, † 27/8 Gotha (527). Haupt, Frl. Rudolfine, Romanschriftst., † P (532). Hebra, Hans Ritt. v., Prf., Dermatolog, † 13/4 Wien (536). Hegler, Alfred, UP., Kirchen ♛, † 7/12 Tübingen (541). Hertz, Wilh., Litt. ♛, Prf., München, † 7/1 (* 24/9 35 Stuttgart). Hildebrandt-Strehlen, Jugendschriftst., Freyburg a. U., † P (583). Hiller, Ed., ♛, Prf. a. D., Buch, † 18/11 ebda (585). Hilsmann, Franz Jos., ♛, Arnsberg, † P (587). Hirsch, Jenny, Vorkämpferin in d. Frauenfrage, † 10/3 Berlin (590). Hönig, Fritz, ⚔, † 12/3 Halberstadt (600). Hötzl, P. Petrus, Bischof v. Augsburg, † P (602). Hohenberg, M. O. v., Cöthen, Anh., † P (609). Holub, Emil, Naturf., Afrikareisender, * 7/10 47 Holitz, † 21/2 Wien. Hückstädt, Ernst, ♛, Pastor, Poseritz, † P (624). Humperdinck, Gustav, Germanist u. Lyriker, * 7/10 23 Breden, † 28/4 Bonn-Poppelsdorf. Hundshausen, Theod., Bergreferend. a. D. Berlin, † P (630).

Jadassohn, Salomon, Komp. u. Musikschriftst., † 1/2 Leipzig (637). Jakobsthal, Eduard, ThSchP., Charlottenburg, † 1/1 (ebda (* 39 Stargard). Janisch, Joseph, ♛, Graz, † P (643). Jarisch, Adolf, ✎, Dr. med., Graz, † 20/3 ebda (645). Jeschonnek, Frau Laura, Breslau, † P (651). Ihne, Wilhelm, ♛, Dr. phil., UP., Heidelberg, † 22/5 ebda (652). Jordan, Richard, Uebers., * 12/9 53 Neustadt,

Magdeburg, † 9/1 Charcas. Jost, Eduard, Red., † 15/3 Neustadt a. H. (* 21/7 38 Trier). Jung, Karl, Curpriester, Wien, †P (665). Jung, Karl Emil, ●, ✉, Dr. jur., Leipzig, † 2/10 ebda (666). Jung, Paul, ☉, Berlin, † P (666).

Kahle, H., Hofbuchdruckereibesitzer, Begr. d. Eisenacher Ztg., † 10/2 Eisenach. Kaiser, Frank Siegfried, Herausg. d. „Dresdner Eisenb.-Ztg.", * 13/6 45 Königshütte, † 21/12 Dresden. Kampmann, Friedr., ♆, Rechn.R., Dortmund, † P (678). Kapff, Fritz v., Red., Berlin, † P (679). Kaposi, Moritz, Prf., Wien, † 6/3 (679). Karlon, Aloys, Domprobst, Politiker, Graz, † 9/2 ebda (* 1/2 35). Kauffmann, Gustav, Stadtrat, Berlin, † 2/10 (685). Kayser-Langerhannß, Frau Agnes, ♆, ☉, Dresden, † P (688). Kegel, Aug. Herm. Max, Red., München, † P (690). Kenffer, Max, ♛, Dr. phil., Prf., † P (702). Kiefer, Alois, Red., München, † P (704). Kirchhoff, Albrecht, Buchhändler, † 20/8 Leipzig (* 30/1 27 Berlin). Kist, Leopold, Volksschr., em. Pfarrer, † P (713). Klasen, Franz, ✝, ☉, Herausg. d. „XX. Jahrh.", † P (715). Klemencic, Ignaz, ∩, UP., Innsbruck, † P (721). Klessinger, Emil, Red., Wien, † 9/11 ebda (722). Koch, Wilhelm, ♆, Dr. jur., Chefred., Berlin, † P (789). Köberlin, Alfred, ♛, GP., † 6/2 Neustadt a. H. (* 1862). König, Bruno Emil, ☄, Red., † 17/6 (742). Köster, W. A. H., Consul, Heidelberg, † P (746). Köstlin, Jul., ✝, Prf., Halle a. S., † 12/5 ebda (747). Korschelt, G., ♛, Skadtr., Zittau, † P (758). Krafft-Ebing, Rich., Frhr. v., UP., Wien, † 22/12 Maria Grün b. Graz (763). Krais, Frau Bertha, Stuttgart, † 6/6 (764.) Kreiml-Baumberg, Antonie, ☉, † 15/4 Wien (772). Kreiten, Wilhelm, Litt♛, SJ., † P (772). Krones, Franz, Ritter von Marchlang, † 17/10 Graz (779). Kruse, Heinrich, ☉, † 13/1 Bückeburg (* 15/12 15 Stralsund). Kürschner, Joseph, Schriftst., Verl., Herausg. einer großen Anzahl v. lexikal. u. period. Werken, † 29/7 auf einer Tour bei Windisch-Matrei, Tirol (787). Kupczanko, Gregor, Red., Wien, † P (794). Kußmaul, Adolf, ⚷, emer. Prf., Heidelberg, † P (796). Kutschka, Emil Rob., ☄, ✉, Gablonz, † 1901 (796).

Lage, Bertha v. der, Lehrerin, Berlin, † P (799). Lachs, Dr. Heinrich, Gynäkolog, UP., * 25/6 38, † 20/2 Marburg. Lampert, Friedrich, Erz., Ippesheim, † P (801). Landesmann, Heinrich, (Hieronymus Lorm), ♆ u. ⁂, † 3/12 Brünn (803). Landois, Prf. Dr. Leonard, † 17/11 Greifswald (804). Langkavel, Bernhard, ♆, Dr. phil., Hamburg, † 8/7 ebda (810). Lauser, Wilhelm, GehHofr., Berlin, † 12/11 ebda (816). Lersch, Bernard, Max, Balneolog, Aachen, †P (835). Lincke, Frl. Elvire, Berlin, † P (849). Liebau, Gustav, Dr. phil., Geh. Rechn.R., Berlin, † P (842). Lindemann, Karl, ⅄, Naturw., GP., * 1820, † 24/1 Dresden. Löhner, Herm. v., erster Dramaturg Laubes am Wiener Stadttheat., † 20/5 Wien (* 27/4 42 das.). Löhn-Siegel, Frau Anna, ☉ * 30/11 30, † 1/1 Dresden (1901 : 858). Lucius, Ernst, Kirchen♛, UP., Straßburg, † Dezbr. ebda (878). Luthardt, Christoph Ernst, Prf., Leipzig, † 21/9 ebda (884).

Mähly, Jakob, ♆, Basel, † 18/6 ebda (889). Maempel, Hermann, ♆, Fabrikant, Arnstadt, † 11/2 ebda (890). Maier, Max., ⅄, Naturwiss., Pfarr., Schaufling, † P (893). Makas, Hugo, Dr. jur., Wien, † Mai 1901 (894). Mandelkern, Salomon, Lexikograph, Dr. phil., Leipzig, † 24/3 Wien (896). Mandry, Gust. v., ♆, Prf., Tübingen, † 30/5 ebda (897). Mann, Carl, ☄, ♛, Bern, † 9/10 00 (898). March, Richard, Romanschr., Wien, † P (900). Martens, Wilhelm, Kirchen♛, Klosterwald, † 29/3 ebda (904). Maurer, Karl, Prf. a. D., Hall, Tirol, † P (912). Maurer, Dr. Kour. v., Rechts♛, † 16/9 München (912). Mayer, Wenzl, ♆, Lokal♛, Friedland, Böhm., † P (917). Meister, Oskar, ☄, Red., Brünn, † P (925). Melde, Emil, UP., Marburg, † (926). Merian, Hans, ☉, ☉, Leipzig, † P (932). Merschmann, Friedr., religiös. Schriftst., Uebersetz. 2c., † 19/2 Cassel. Meyer, Jul., Bankbeamter, Berlin-Schöneberg, † P (942). Meyer-Förster, Frau Elsbeth, ☉, Nov., Berlin, † 17/5 Bozen (945). Mönch, Heinrich, ◧, GLLehrer, Boppard, † P (959). Mösch, C., Dr. phil., Zürich, † 18/8 98 (959). Müller, Hugo, ☄, Dr. phil., Görz, † P (978).

Neher, Stefan Jakob, ◍, Nordhausen, † 7/10 (996). Neumann, Frau Prf. Aline, ☉, † P (1001). Nicoladoni, Karl, Chirurg, Dr. med., † 4/12 Graz (1007). Niedt, Ernst, Schausp., Wien, † P (1009). Nisle-Klein, Frau Charlotte, ♆, München, † P (1015).

Oberer, Franz, ✝, Graz, † P (1024). Oechelhäuser, Dr. Wilh. v., Shakespeareforsch., † 25/9 Niederwalluf (1026). Oefele, Edmund Frhr. v., Reichsarch.-Dir., München, † 24/11 ebda (1027). Ortjohann, Ferd., Germanist, Rappoltsweiler, † P (1038). Otto, Karl, ♛, Proskau, † P (1043).

Pahlen, Gustav Alex., ☄, Wien, † P (1047). Pappenheim, Eugen, GP., Berlin, † 27/12 01 (1051). Pauly, Heinrich, ♛, OPfarr., Montjoie, † P (1057). Pawlowski, J. N., Zoppot, † Januar (1058). Payne, Alb. Henry, Verl.-Buchh.,

* 14/12 12 London, † 7/5 Leipzig. Peterson, Frau Luise, Liegnitz, † P (1069). Pfeifer, Franz Xaver, ✝, ⁂, Dillingen, † P (1073). Pfleiderer, Edmund v., ⁂, Prof., Tübingen, † 3/4 ebda (1075). Platzmann, Dr. Karl Jul., Linguist, † 6/9 Leipzig (1088). Polle, Konrad Friedr., Ψ, 🕮, GPrf., * 2/3 30 Scharmbeck, † 6/3 Dresden. Preuß-Laudien, Frau Henriette, Charlottenburg, † P (1106). Prohl, Georg, Romanschr., Berlin, † P (1110).

Reichenbach, Gräfin Mathilde v., Dresden, † P (1134). Reuleaux, Karl 🐺, ⚙, Ingenieur, † P (1147). Ribbeck, Woldemar, klass. Ψ, Berlin, † 4/6 ebda (1150). Rickert, Heinrich, Politiker, ReichstagsAbg., † (1155). Riezler, Roman, Prf. Dr., Brixen, † P (1159). Rosenfeld, Dionys F., ♛, Polit., Wien, † P (1181).

Saenger, Carl, Politiker, † 13/11 01 (1201). Saint-George, Frau Amalie v., Wien, † P (1202). Sauer, Wilh., ♛, ArchivR., Düsseldorf, † P (1210). Schaarschmidt, Friedrich, Maler u. Kunstkritik., * 63 Bonn, † 13/6 Böblingen, Württbg. Schäffer, Jul., Musikschriftst., † 10/2 Breslau (* 28/9 23 Krevese, Altm.). Schandau, Robert, Sem. Dir., Braunsberg, † P (1219). Scheffer-Boichorst, Paul, ♛, † 18/1 Berlin (1901: 1216). Scheuk, Leopold, Embryolog, Wien, † 17/8 Schwanberg, Steierm. (1229). Scherb, Friedr. Edl. v., Wien, † P (1230). Scherk, Carl, ⚗, ⚙, Strasburg, UM., † P (1231). Schiller, Herman, Pädagog, Leipzig, † 11/6 ebda (1235). Schirp, Fritz Frhr. v., Berlin, † P (1239). Schlesinger, Maximilian, Dramaturg, † 14/12 Breslau (1242). Schlie, Friedrich, Archäolog, † 21/7 Kissingen (1244). Schmid, P. Hugo, ♛, Bibliothekar, Kremsmünster, † 25/3 00 (1251). Schmidt, Auguste, Vorkämpferin in d. Frauenfrage, * 3/8 33 Breslau, † 10/6 Leipzig. Schneider, Dr. Karl, Pariser Vertr. d. „Köln. Zeitg", † Sept. (1270). Schuchardt, Karl, ⸙, Dr. med., Stettin, † P (1300). Schulenburg, Dr. Albrecht Konon Grf. v. der, UP., † 26/12 Königslutter (1304). Schulhof, Walter, Kultmr ♛, Leipzig-Reudnitz, † P (1304). Schwanert, Prf. Dr. Hugo, Greifswald, † 21/10 ebda (1321). Schwicker, Professs. Dr. Joh. Heinr., Budapest, † 7/7 ebda (1328). Schwillinsky, P. Paulus, Pfarr., St. Veit, NOe., † P (1329). Seeger, Heinr., RealGDir., Güstrow, † P (1333). Selenka, Dr. Emil, ♈, ☠, UP., * 27/2 42 Braunschweig, † 21/1 München. Sering, Wilh., Prf. u. Musikdirekt., Hannover, † P (1345). Seuffert, Hermann, ⸙, UP., Bonn, † 24/11 (1346). Sichart v. Sichartshof, Frl. Sophie, ♆, Kloster Wennigsen, † P (1347). Siegmund, Ferd., Red. d. „Linzer Zeitg.", Linz a. D., † P (1352). Siemenroth, Reinhold, Direkt. u. Red. d. Deutschen Reichs- u. Kgl. Preuß. Staatsanz., † 3/2 Berlin (1352). Sigl, Joh. Bapt., Gründ. u. Leiter d. „Bayr. Vaterland", † 9/1 (1901: 1344). Simar, Hubert Theophil, Erzbischof von Cöln, † P (1355). Skrzeczka, Karl, ⸙, Prf., Berlin, † 20/5 Steglitz (* 29/3 33 Königsberg Pr.). Sömer, Peter, 🐺, Vikar, Büderich, † P (1362). Soldan, Friedr., ♛, Prf. Worms, † P (1364). Staudinger, Jul. v., ⸙, Dr. jur., München, † P (1381). Stephinsky, Eduard, ✝, Prf., † P (1396). Stern, Josef, Chefred. d. „Frankf. Ztg", † 16/12 (1399). Stopp, Paul, Occultist, Dresden, † P (1411). Suttner, A. Gundaccar Frhr. v., Schloß Harmannsdorf, NOe., † 10/12 ebda (1427). Svoboda, Adalbert, Musik ♛, Prf. a. D., München, * 26/1 28 Prag, † 19/5 München.

Tempsky, Friedrich, Verlagsbuchh. u. Politiker, † 23/7 St. Wolfgang. Teuber, Dr. Oskar, Prf., Würzburg, * 18/1 47 Nordheim, † 14/3 ebda. Tollin, Henri, ♛, ✝, Prediger, Magdeburg, † 11/5 ebda (1450). Trautenberger, Gustav, ♛, Dr. phil., Zürich, † 25/6 (1455). Trautmann, Moritz Ferd., Dr. med., UP., Berlin, † 4/5 (1455). Trübswasser, Josef, ⊙, BürgerschLehr., Iglau, † P (1460).

Uhlhorn, Gerhard, OKonsistR., Abt des Klosters Loccum, * 17/2 26 Osnabrück, † 15/12 Hannover.

Vierthaler, Rudolph, Verl. d. „Anh. Kurier", † 8/3 Halberstadt. Virchow, Rudolph, Naturw., UP., Berlin, † 5/9 ebda (1482). Vogel, Albrecht, Kaufm., Fachschriftst., Leipzig, † P (1484).

Wackernagel, Eman., Verleger der „Basler Nachr.", † 23/2 Basel (1498). Waltenberger, Anton, Reiseschriftst. u. Kartograph, † 23/2 München (1509). Walter, Heinrich, Herausg. „Zeitschr. f. Vollstreckgs- 2c. -Wesen", † 13/12 Berlin (1510). Warkentin, Roderich, 🖋, ♛, † 23/2 Nervi. Weber, Albrecht, Sanskritist, Prf., Berlin, * 17/2 25 Breslau, † 30/11 Berlin. Weber, Ernst v., Schriftsteller, Dresden-Loschwitz, † 4/1 Rom (1520). Wehofer, Dr. Thomas, Kirchen- u. Litt ♛, † Anf. März Wien (1526). Weidling, Friedr., Inhaber d. Verlags „Haude & Spener", † 22/2 Berlin, 81 J. alt. Weigert, Albert, ♛, Dr. phil., Breslau, † P (1528). Weisbach, Albin, Prf. d. Bergakad. Freiberg, † P (1532). Werner, Alfred, ⊙, Dir. d. Theatersch. Leipzig, † P (1547). Wetzel, Martin, klass. Ψ, GDir., Cöln, † P (1556). Wichert, Ernst, Dramatiker, * 11/3 31 Insterburg, † 21/1 Berlin. Wild, Heinr. v., Meteorolog, † 5/9 Zürich (1566). Will,

Heinrich, Dr. med., SanR., Homburg v. d. H., †P (1571). Wislicenus, Johannes, UP., GehHofR., Leipzig, † 5/12 ebda (1583). Woedtke, Erich v., Sozialpolitiker, WGORegR., Berlin, †P(1590). Wörter, Friedr., †, UP. a. D., † P (1592). Wolff, Julius, ✗, UP., * 36 Märkisch-Friedland, † 18/2 Berlin. Wyß, Arthur, ♛, Dr. phil., ArchivR., Darmstadt, † P (1611).

Zangemeister, Karl, klass. Ph., UP., Heidelberg, † 8/6 ebda (1614). Ziegler, Ernst, Wien, † 24/12 ebda (1622). Ziemßen, Hugo v., ✗, † 20/1 München (1901: 1615). Zoller, Edmund v., Uebers. und Red., Stuttgart, *20/5 22 Stuttgart, †2/4 ebd.

Auszeichnungen, Ernennungen, Jubiläen.

Dekoriert bezw. prämiiert wurden: Altschul, Dr. Theodor, Prag, Off.-Kr. d. Franz Jos.O. Baltz, Johanna Frl., Arnsberg, Frauenverdienstkreuz. Bertonch, Ernst v., Geh.RegR., Wiesbaden, Ehren-Comthur des Großh. Oldenb. HausO. Biczo, Alexander Edl. v., Wien, Marianer Kreuz des h. Deutschen Ritter-Ordens und des Ordens der Avvocati di San Pietro. Bockenheimer, Karl Georg, Dr. jur., L.Ger.Dir., Mainz, Ritterkreuz I. Kl. des Sachsen Ernestinischen HausO. Brandi, Herm. Theod., G.O.RegRat, Berlin, Rot. A.O. II. Kl. m. Eichenlaub. Buchhorn, Josef, Red., Elberfeld, erh. bei den Blumenspielen v. Saragossa den für das beste deutsche Gedicht über den Heldenkampf der Buren ausgesetzten Preis. Bungartz, Tiermaler, Lechenich, Offizierkreuz des Ordens der italien. Krone. Claar, Maximilian, Dr. phil., Rom, Offizierkreuz des serbischen Takovoordens. Denk, V. M. Otto, Dr. phil., Red., Regensburg, Kgl. Bayer. Gold. Ludwigsmed. f. W. u. K. Eder, Jos. Maria, Dr. phil., HofR., Wien, Off. d. O. d. franz. Ehrenlegion; Kommandeur des Schwed. WasaO. II. Eichinger, Georg, Buchhdlr., Wien, Päpstl. Ehrenkreuz „Pro Ecclesia et Pontifice". Eisterer, Math., Pfarrer, Wien, Große gold. Med. m. dem allerh. Wahlspruche u. Bildnisse Sr. Maj. d. Kaisers v. Oesterr. Engel de Jánosi, Josef, Fünfkirchen, Commandeurkreuz d. kön. serb. TakowoO. Fastenrath, Johs, Dr. jur., HofR., Cöln a. Rh., Großkreuz d. span. CivilverdienstO. AlfonsosXII. Fischer-Colbrie, Aug., Dr., Prälat, Wien, Kais. Oesterr. O. der Eis. Krone III. Focken, Th., Rektor, Emden, KrO. IV. Frohberg, Wilhelm, Sem.OLehrer, Briesnitz, Ritter-Kr. d. Sächs. Albr.O. Gereuyi, Fedor, Wien, Ritterkr. d. östr. Franz JosephsO. Gerstmann, Adolf, Dr. phil., Prof., Stuttgart, Ritterkr. des Kgl. Württ. FriedrichsO. Gilbert, W. Henry, Großoffiz. d. SanMarinoO. Goetz, Ferdin. H. W., Dr. med., Leipzig, K. Sächs. AlbrechtsO. I., Rote AdlerO. IV., Große herz. Coburg. Alfredsmed. Grünhut, Karl, Dr. jur., HofR., UPr., Wien, Comthur des Franz JosefO. m. dem Sterne. Hampe, Theodor, Konserv. am German. Mus., Nürnberg, Ritterkr. I. des Württ. FriedrichsO. Hartmann, Julius, Stadtpfarr., Dornhan, Württ. Gold. Med. f. K. u. W. Hauptmann, Felix, Dr. jur., UPrf., B.-Wilmersdorf, Offizierkr. des schaumb.-lipp. HausO. Hesse-Wartegg, Ernst v., Luzern, Komthurkr. des kais. russ. AnnenO. Hirzel, Karl, GLehrer, Ulm, Ritterkr. I. d. Württ. FriedrichsO. Jannasch, Paul Eberh., Dr. phil., Heidelberg, Ritterkr. I. vom Zähringer Löwen. Justi, Carl, Dr. phil., UPrf., GRegR., Bonn, Orden pour le mérite f. W. u. K. Jovčić, Franz, k. k. RechnR., Wien, Ritterkr. d. serb. TakowoO. Kappstein, Frau Anna, Berlin, erster Stiftungspreis der Cölner Blumenspiele. Kekule v. Stradonitz, Steph., Dr. jur. u. phil., Kammerh., B.-Großlichterfelde, Schaumbg.-Lipp. VerdienstO. f. K. u. W. I. Kieferitzky, Gangolf v., W. StaatsR., St. Petersburg, Ehren-Großkomthurkreuz des Oldenb. Haus- u. VerdienstO. des Herzogs Peter Friedrich Ludwig. Kiewning, ArchivR., Dr. Hans, Detmold, Chinadenkm. in St. Kiy, Viktor, Prof., Elberfeld, Kgl. Pr. KrO. III. Kögel, Joseph, Geistl. Rat, München, Orden d. heil. Michael III. Kralik, Richard, Ritter v. Mayerswalden, Dr. phil., Wien, Ritterkr. des päpstl. St. GregoriusO. Krause, Anton, Dr. phil., Prf., Breslau, Ritt. des RAO. IV. Krause, Eduard, Konserv. d. Mus. f. Völkerkunde, Berlin, Ehrenpreis d. Internat. Ausstellung Wien. Krick, Ludw. Heinr., Domkap., Passau, VerdienstO. v. heil. Michael. Küchling, Herm., Dr. phil., Chefred., Leipzig, Ritterkr. I. des AlbrechtsO. Lauffer, Dr. Otto, Frankfurt a. M., Ritterkr. II. des Ord. v. Zähr. Löwen. Lechleitner, Frz, Privatsek., Neuwied, Offizierkr. d. Rumän. Krone. Lehmann, Paul, kgl. Polizei-Leutn., Berlin, Chinamed. für Nichtkombattanten, Ritterkr. d. pers. Löwen- und SonnenO. Lehnert, Georg Herm., Dr. phil., Berlin, kgl. pr. RAO. IV. Liebich, Konstantin, Breslau, KronenO. IV. Lindenberg, Paul, Berlin, Kommandeur-Insignien des MedjidiéO., Goldene türk. Iftihar-Medaille, Rumän. goldene Med. f. Kunst u. Wiss. „Bene merenti" I., Offiziers-Insignien der Franz. Akademie,

Erinnerungsmed. d. Großherz. Friedrich von Baden. Lohmeyer, Theod., Dr. phil., G. Prf., Marburg, RAO. IV. Mairhofer, Bernh., Pfarr., Zusmarshausen, gold. Ehrenkr. für Jerusalems-Pilger. Mielke, Robert, Berlin, gold. Medaille d. Märk. Prov.Museums in Berlin. Moißl, Konrad, Bürgersch.-Dir., Aussig a. Elbe, gold. Verdienstkr. mit der Krone. Morin, George, München, k.bayr. LudwigsO. f. Wiss. u. Kunst. Müller, C. Fr., Gym.P., Kiel, RAO. IV. Münsterberg, Hugo, Dr., UPrf., Cambridge, RAO. III. Oberbreyer, Max, Dr. ph., Leipzig, R. Kr. d. Montenegr. DaniloO. Oehlmann, Ernst, Dr. phil., Prf., Linden-Hannover, RAO. IV. Ohrem, Herm., Red., Cöln, VerdienstO. vom span. roten Kreuz, Provenzaler Preis bei den Cölner Blumenspielen. Pohl, Jul., Domherr, Frauenburg, Ostpr., RAO. III. mit der Schleife. Polaschek, Ant., Dr. phil., G.Dir., Floridsdorf b. Wien, gold. Verdienstkr. mit der Krone. Reiser, Aug., Mus.Dir., Haigerloch, kgl. pr. KronenO. IV., Holl. Medaille f. Kunst, Fürstl. Hohenz. Med. Bene merenti (große gold.). Rentz, Alfr. Frhr. v., Breslau, Rote Kreuz-Med. III. Schaefer, Carl, Dr. jur., München, Ritterkreuz des rumän. Kr.O. Schaufuß, Camillo, Red., Meißen, Preuß. Rote Kreuz-Medaille. Schneider, Gustav, Schultheiß, Altenstadt, Württ., Große gold. Fortschr.-Med. u. Ehrenkreuz Hamburg. Schober, Joh., OLehrer, Aschaffenburg, Verdienstkr. d. bayr. O. v. heil. Michael. Seidel, Heinr., Dr. ph., B.Großlichterfelde, Großh. Meckl.-Schwerin. Verdienstmed. in Gold. Siegen, Karl, Dr. ph., Prf., Leipzig, Fürstl. Reuß ä. L. Ehrenkreuz III. Stern, Prof. Dr. Adolf, Dresden, Komturkr. d. O. d. Wachsamkeit o. vom weißen Falken. Strahl, A. C., Wiesbaden, 1902 Cöln. Blumenspiele: Ehrenpreis d. Rheinprov. Walter, Theobald, Lehrer a. d. Landw.Sch. Rufach i. Els., silb. Med. I. Kl. d. industr. Gesellsch. in Mülhausen für „Die Grabschrift. d. Bez. OEls." Wilpert, Rich. v., Cherson, Russ. StanislausO. II. Zedelius, Fräul. Th., Oldenburg, Rote Kreuz-Med. II. Zeller, Heinr., Kammersänger, Weimar, Ritterkr. II. d. Hroßh. S. HausO. der Wachsamkeit oder vom weißen Falken. Zimmermann, Gust. A., Dr. phil., Superint., Chicago, RAO. IV.

Ernannt wurden: Baumgarten, Paul Maria, z. Hausprälat Sr. Heiligk. d. Papstes. Beringuier, Rich., Dr. jur., LandgerR., Berlin, z. Ehrenmitgl. d. Gesellsch. für Anthropologie u. Urgesch. der Oberlausitz in Görlitz. Bertin, Rob., Dr. phil., Langenberg, z. Prof. Bleuck, K. J. Emil, Berlin, z. Präs. Bockenheimer, Karl Georg, Dr. jur., LGerDir., Mainz, z. korresp. Mitgl. d. K. Pr. Akad. in Erfurt. Bonin, Daniel, GymnOLehrer, Worms a. Rh., z. Prof. Buschan, Georg, Dr. med., Stettin, z. korresp. Mitgl. d. Societa Romana di antropologie in Rom. Destouches, Ernst v., ArchivR., München, z. Schatzmeister d. Kgl. Bayer. St. ElisabethenO. Dokoupil, Wilhelm, k. k. Reg.-R., Hořic, Böhm., z. päpstl. Ehrenkämmerer di spada e cappa. Dopsch, Alfons, Dr. phil., UPr., Wien, z. ordentl. Mitgl. des k. k. Archivrates (Ministerium d. Innern). Falk, Franz, Prof., Kleinwinternheim, z. Dr. theol. h. c. d. Univ. Münster i. W. Fastenrath, Johannes, Cöln, z. Ehrenmitgl. d. AteneoMexicano artistico y litterario. Freund, Sigmund, Dr. med., Wien, z. ao. UP. Friedländer, Siegfried, z. Diplom-Ingenieur d. THSch. z. Berlin. Friedrichs, Herm., St. Goar, z. korresp. Mitgl. d. Kgl. Akad. d. schönen Künste u. Wissensch. in Messina (Sizilien). Führer, Josef, Dr. phil., LycP., Bamberg, z. ord. Mitgl. d. kais. deut. archäologischen Instituts. Hense, Kurt Otto Fr., Dr. phil., Freiburg i. B., z. Geh. Hofrat. Hesse-Wartegg, Ernst v., Luzern, z. großh. hess. Hofrat. Hoffmann, Hugo, Ratibor, z. korresp. Mitgl. der American Association to Promote the Teaching of Speech to the Dsat. Kemény, Franz, StaatsRealschDir., Budapest, z. Officier d'Académie. Kleinert, Karl Erasmus, Chefred., Graz, z. Kais. Rat. Knothe, Herm., Dr. phil., Prof., Dresden, z. Geh. Hofrat. Lehmann, Rich., Dr. phil., UP., Münster, z. Geh. RegRat. Leonhard, Rud., UP., Breslau, z. Rektor. Lindenberg, Paul, Berlin, z. Offizier d. Franz. Akad. Löhlein, Theod., Dr. phil., Hofr., Karlsruhe, z. Geh. Hofrat. Meyer, Ad. Bernh., Dr. med., GehHofR., Dresden, z. Ehrenmitgl. der Museums Association (Großbritannien). Morsbach, Lorenz, Dr. phil., UP., Göttingen, z. ord. Mitgl. d. Kgl. Gesellsch. der Wissensch. in Göttingen. Nebehay, Karl, Bankbeamt., Wien XIX, z. Mitgl. d. geograph. Gesellsch. in Lima. Ottenthal, Emil v., Dr. phil., UP., Innsbruck, z. korresp. Mitgl. d. kais. Akad. d. Wissensch. in Wien. Pollak, Ludwig, Dr. phil., Privatgel., Rom, z. korresp. Mitgl. des k. deut. u. k. k. österr. archäol. Inst. u. der Gesellsch. f. deutsche Wiss., Kunst u. Litt. in Böhm. Reuß, Franz, Dr. phil., SemLehrer, Eichstätt, z. akadem. Mitgl. d. Freien Deutschen Hochstifts zu Frankfurt a. M. Schmidt, Georg, Dr. med., Heidelberg, z. Prof. Schmidt, G. W. Emil, Dr. phil., St. Petersburg, z. Kais. russ. Wirkl. Staatsrat m. d. Prädi-

kat „Excellenz". Schmidt, Max Georg, Dr., Oberlehrer, Marburg, Hessen, z. korresp. Mitglied der Königl. Akademie gemeinnütziger Wissenschaften zu Erfurt. Schmidt, Maximilian, Hofr., München, anläßl. seines 70. Geb.Tages z. Ehrenbürger in Lam, Hammern u. Seewiesen ernannt, u. dch Bezeichn. e. Straße i. d. Stadt Cham geehrt. Stark, Ludwig, München, z. Prof. Stern, Prf. Dr. Adolf, Dresden, z. Geh.HofR. Weber, G. Anton, LyzealPrf., Regensburg, z. Geistl. Rat. Wirtinger, Wilh., Dr., U.Prof. Innsbruck, z. Ehrendoktor d. Univ. Christiania. Witte, Heinr. Joh., Dr.ph., Prf., Straßburg, z. außerord. Mitgl. der großh.bad.-histor. Kommission. Wolf, Eugen, Forsch.-Reis., München, z. korresp. Mitgl. d. Akad. d. Wiss. für Deutschland auf Madagaskar. Würzburger, Eugen, Dr. phil., Dresden, z. Dir. d. Statist. Bureaus Dresden u. Reg.R. Wychgram, Jakob, Prf., Berlin, z. Officier d'académie (Frkr.). Zimmerer, Heinr., Dr. ph., Ludwigshafen, z. korr. Mitgl. d. Geogr. Gesellsch. München u. d. deutsch-asiat. Gesellsch. Berlin.

Jubiläen u. dergl. Baltz, Johanna, Frl., Arnsberg. 25jähr. Jubiläum als vaterländ. Dichterin. Dokoupil, Wilh., k.k. RegR., Horic, Böhm., $^{30}/_{5}$ 50. Geb.Tag. Ebart, Paul v., Kammerherr, Gotha, 25jähr. Dienstjubiläum. Eckler, Gebh., Prof., Berlin. 50jähr. Amtsjubiläum. Fiedler, Friedrich, OLehrer, StaatsR., St. Petersburg. Nov. 1903 25jähr. Schriftsteller-Jubiläum. Gaedertz, Theod., Dr. jur., Lübeck. Ehejubiläumsmedaille (gold. Hochzeit). Katsch, Gust. Ad., OZollInsp. a.D., Oppenau. 90. Geburtstag. Passauer, Franz, Red., Homburg v.d.H., $^{24}/_{10}$ 50. Geburtstag u. 25jähr. Schriftst.-Jubiläum. Pruner, Joh., päpstl. Hauspräl., Eichstätt. $^{1}/_{11}$ 50jähr. Jubiläum als Prof. Schaefer, Carl, Dr. jur., München. März 02 25jähr. Schriftst. Jubiläum, März 03 25jähr. Doktor-Jubiläum. Schmidt, Maximilian, HofRat München, $^{25}/_{2}$ 70. Gebenk-Tag. Schneider, Alb., Steuer-Rat a.D., Berlin, $^{28}/_{2}$ 70. Geburtstag u. 50jähr. Dienstzeit amtlich u. schriftstell. Wittmann, Pius, Dr. phil., I. Rat, München. $^{1}/_{6}$ 25jähr. Amtsjubiläum, $^{27}/_{7}$ 03 25jähr. Doktorjubiläum. Wittmann, P., Dr. phil., $^{1}/_{6}$ 25jähr. Jubil. als K. Bayr. Archivbeamter.

Preise.

(Siehe auch „dekoriert, bezw. prämiiert wurden" S. 49.)

Kölner Blumenspiele 1903. Die Litterarische Gesellschaft in Köln ladet die deutschen Dichter und Dichterinnen ein, sich an dem 3. Mai 1903 in Köln stattfindenden poetischen Tournier zu beteiligen. Die Einsendungen sind bis zum 15. Januar an den Stifter und Leiter der Kölner Blumenspiele, Hofrat Dr. jur. Joh. Fastenrath, Neumarkt 3 in Köln zu richten. Die Manuskripte werden nicht zurückgegeben. Keine der einzusendenden Arbeiten darf bereits gedruckt oder sonst bekannt sein. Jede Einsendung muß ein Kennwort haben, das auch auf einem den Namen und Wohnort des Verfassers enthaltenden verschlossenen Briefumschlag anzubringen ist. Bewerbung an allen Preisaufgaben, aber nur mit je einer Arbeit, ist zulässig. Als Preisrichter fungieren wie bisher die Herren: Gustav Delpy, Redakteur des Kölner Tageblatt, Dr. Otto Dresemann, Redakteur der Kölnischen Volkszeitung, Hofrat Dr. jur. Joh. Fastenrath, Geheimrat Prof. Dr. Hermann Hüffer-Bonn, Karl Freiherr v. Persall, Redakteur der Kölnischen Zeitung, Dr. Ludwig Salomon-Elberfeld, Ernst Scherenberg-Elberfeld. Die fünf Stiftungspreise sind: natürliche Blumen mit gestickter Schleife und das Recht, die Blumenkönigin zu wählen, für den Dichter des besten Liebesgedichtes; ein goldenes Veilchen für das beste religiöse Gedicht; eine goldene Kornblume für das beste Vaterlandsgedicht; eine goldene wilde Rose für die beste Novellette in Vers oder Prosa, die den Raum eines Feuilletons nicht überschreiten darf; eine goldene Nelke für ein humoristisches (nicht karnevalistisches) Gedicht in Kölnischer Mundart. Der Oberpräsident der Rheinprovinz, Excellenz Dr. Nasse, hat einen außerordentlichen Preis (eine silbervergoldete Schale) für das beste Lied über Lust und Leben am Rhein ausgesetzt. Voraussichtlich wird die Stadt Köln wieder einen silbernen Ehrenpokal dem Verfasser des besten Gedichtes über einen Stoff aus der Kölnischen Geschichte oder Legende spenden.

Blumenspiele von Zaragoza. Bei den am 17. Oktober 1902 besonders glanzvoll gefeierten Blumenspielen von Zaragoza ist der für das beste deutsche Gedicht über den Burenkampf ausgesetzte Preis unter 27 Bewerbern dem Redakteur der Elberfelder Zeitung, Joseph Buchhorn, einem geborenen Kölner, zu teil geworden. Das für das nächste Jahr bestimmte Thema ist ein Gedicht über

den Tod Rolands in Roncevaal. Einsendungen mit Kennwort und geschlossenem Briefumschlag mit dem Namen des Verfassers sind bis zum 15. September 1903 an den Sr. Secretario del Exemo Ayuntamiento de Zaragoza (España) zu richten. Der Preis besteht in der silbernen Nachbildung eines künstlerischen Details der Kirche Santa Maria de Mediavilla.

Schillerpreis. Mit Patent v. 10/11 1901 hat Kaiser Wilhelm II. den von seinem Großvater gestifteten Schillerpreis wie folgt abgeändert: 1. Der Preis besteht in einer Geldsumme von 2000 Thalern Gold gleich 6800 Mark nebst einer goldenen Denkmünze zum Werte von 100 Thalern Gold gleich 340 Mark. Derselbe gelangt alle 6 Jahre zur Verteilung. Für den Preis kommen nach näherer Bestimmung des § 6 die dramatischen Werke lebender deutscher Dichter in Betracht, welche in den letzten 12 Jahren bis zu der Beschlußfassung der Kommission herausgegeben oder in dieser Zeit zum erstenmal auf der Bühne aufgeführt worden sind, desgleichen solche Werke, welche in diesem Zeitraume verfaßt sind und der Kommission besonders eingereicht werden. 3. Wenn die Kommission mehrere Werke des Preises würdig erachtet, hat sie dieselben in ihrem Berichte unter Angabe der Reihenfolge namhaft zu machen. Die Auswahl unter diesen Werken behalten Wir Uns vor. 4. Sollte der Preis nicht zur Verteilung gelangen, so kann nach Verlauf der nächsten 6jährigen Periode der Geldpreis für das alsdann gekrönte Werk verdoppelt werden, oder es sind geeignetenfalls zwei Preise zu erteilen. Bei Mangel an preiswürdigen Werken wird eine dem Geldpreise gleichkommende Summe nach Einziehung von Vorschlägen der Kommission auf eine oder die andere Weise zur Anerkennung und Förderung deutscher Dichtkunst von Uns verwendet werden. 5. Diese Bestimmungen kommen das erste Mal für den am 10/11 1902 zu erteilenden Preis in Anwendung.

Da bei der Preisbewerbung für 1902 keines der eingereichten Werke von der Kommission für preiswürdig erachtet wurde, würden für 1908 die Bestimmungen der Ziffer 4 in Anwendung kommen.

Zweite Abteilung.

Lexikon deutscher Schriftsteller und Schriftstellerinnen.

Das nachfolgende Lexikon deutscher Schriftsteller und Schriftstellerinnen beruht zum größten Teile auf direkten Mitteilungen der Verzeichneten.

Die **Reihenfolge der Angaben** ist folgende: Vor- und Zunamen, Hinweis auf die Mitgliedschaft des Schriftstellerverbandes, der Deutsch-österr. Schriftst.-Genossenschaft, des Oesterr. Fachschriftsteller Verbandes, der Pensionsanstalt, des Vereins Berliner Presse und der Wiener Concordia und ihres Pensionsfonds, des deutschen Schriftstellerinnen-Bundes, der Freien Vereinigung deutscher Schriftstellerinnen, des Vereins Berliner Journalisten, des Vereins Urheberschutz, Pseudonym, Hauptgebiet der litterarischen Thätigkeit, eventuell Uebersetzerthätigkeit, Stellung und Titel, Adresse (gesperrt), Geburtsort und -Datum (in Parenthese), Bibliographie.

Abkürzungen u. Zeichen: es bedeutet ein (k.) hinter dem Namen, daß der Betreffende katholischer Schriftsteller ist und zwar in Hinsicht auf seine litterar. Richtung. Ferner: ☠: Anatomie, ★: Astronomie, ⛫: Architektur, 🌿: Botanik, ⚗: Chemie, ❦: Dichtung (bes. Lyrik), ◔: Drama, 𝒻: Feuilleton, ♣: Forstwesen, ◍: Geographie, ▲: Geologie, ♕: Geschichte, ⚖: Jurisprudenz, ◌: Kunst, ⸝: Landwirtschaft, ⸝⚗: Agrikulturchemie, 👁: Malerei, ∧: Mathematik, ℞: Medizin, ⚔: Militaria, ◍: Mineralogie, 𝒽: Mythologie, ⚓: Nautik, 📖: Pädagogik, Ψ: Philologie, ⁂: Philosophie, ∩: Physik, ⚙: Technologie, ✝: Theologie, 🏛: Volkswirtschaft, 🐛: Zoologie. — **Ue:** heißt Uebersetzt, die dem **Ue:** angehängten lateinischen Buchstaben zeigen die Sprache an, aus welcher der Betreffende übersetzt u. zwar B(öhmisch), Ch(inesisch), D(änisch), E(nglisch), F(ranzösisch), G(riechisch), H(olländisch), Heb(räisch), I(talienisch), Ind(isch), L(ateinisch), N(orwegisch), P(olnisch), Per(sisch), Port(ugiesisch), R(ussisch), Rum(änisch), S(panisch), Schw(edisch), T(ürkisch), U(ngarisch) 2c.

Zu den **Abkürzungen im ersten Teile der einzelnen Artikel** ist Nachstehendes zu bemerken: a.o. außerordentlicher, ASV. (Allg. Schriftst.-Verein), BP. (Verein Berliner Presse), CC. („Concordia", Wiener Journalisten und Schriftsteller-Verein), CP. (dasselbe, aber zugleich auch Mitglied des Pensionsfonds der „Concordia"), Dir. (Direktor), DOeSchG. (Deutsch-österreichische Schriftsteller-Genossenschaft), DSch. (Deutscher Schriftstellerinnenbund), ebda (ebenda), FDS. (Freie Vereinigung deutscher Schriftstellerinnen), G(eheimer, z. T. auch Gymnasial), GP. (Gymnasial-Professor), GSanR. (Geheimer Sanitäts-Rat), HonP. (Honorar-Professor), Leg. (Legations), LGR. (Landgerichtsrat), O(ber-), o. ordentlicher, OCap. Mitgl. des Capuzinerordens, OCist. Mitglied des Cisterzienserordens, OeF. (Mitglied des Oesterr. Fachschriftsteller-Verbandes), OFM. Mitgl. des Franziskanerordens, OSB. Mitgl. d. Benediktinerordens, P.(Professor), PA. (Pensionsanstalt deutscher Journalisten u. Schriftsteller), Pfr. (Pfarrer), -R(at), R(eal), RA. (Rechtsanwalt), Red(akteur), SJ. Mitgl. der Gesellsch. Jesu, str(aße), ThSchDoz. (Privatdozent an e. technischen Hochschule), ThSchP. (Professor der Technischen Hochschule), UDoz. (Privatdozent an einer Universität), UP. (Universitäts-Professor), USch. (Urheberschutz), VB. (Mitglied des Deutschen Schriftsteller-Verbandes), VBJ. (Verein Berliner Journalisten), -w. = Wissenschaft.

Zu dem **bibliographischen Teil:** B(erfaßte), H(erausgeber von), Bl(uette), D. oder Dchtg: Dichtung, Dr(ama), E(pos), Erz. (Erzählung), G(edichte), J(dylle), Lr. (Lieder), Lsp. (Lustspiel), M(ärchen), N(ovelle), O(per), Optte (Operette), P(osse), Pl(auderei), R(oman), Sc(ene), Sch(auspiel), Schw(ank), Sgspl (Singspiel), Sk(izze), Sou(ett), Sp(iel), Tr(auerspiel), Vst. (Volksstück), Zbr. (Zauber-). 2c. Die römische Ziffer hinter dem Erscheinungsjahr giebt die Zahl der Bände an, die das betr. Werk umfaßt.

Bei den **Jahreszahlen** ist 18.. bezw. für 1900 die 19.. stets weggelassen und es sind nur die letzten Ziffern aufgenommen worden. Bei den bibliograph. Angaben ist meist das Jahr des ersten Erscheinens angegeben, zugl. aber sind neue Aufl. möglichst berücksichtigt.

Es bedeutet ein ? vor dem Namen: daß das Formular als unbestellbar von der Post zurückgeschickt wurde; ein * am Schluß des Artikels: daß der Name neu aufgenommen wurde und die Angaben von dem Betreffenden selbst geliefert worden sind; ein (*): daß der Name neu aufgenommen wurde, aber die Angaben von dem Betreffenden selbst nicht zu erlangen waren, sondern von anderer Seite geliefert oder aus Drucksachen entnommen wurden; ein (): daß die Aufforderung um Einsendung von Angaben für den im letzten Jahrgang enthaltenen Artikel unbeantwortet blieb. Artikel der letzteren Art sind auf Grund bibliographischer Hilfsmittel und anderweiter Anfragen soweit als möglich nachgeprüft und vervollständigt worden.

Der Herausgeber bittet auch an dieser Stelle dringend um Vervollständigung und Ergänzung des Verzeichnisses.

A.

Aanenbruch, Curt, v., s. Carl Buschhorn.

Aar, Alexis, s. Anselm Rumpelt.

Abai, Ludw., s. Ludw. Stein.

Abbe, Ernst, ∩, Naturlehre, Dr. med. et phil., o. Hon. P., Jena. (Eisenach $^{23}/_{1}$ 40.)

Abegg, Friedr. (Pf. Fritz Ilex), Roman, Dr. jur., OLeutn. a. D. Straßburg, E., Goethestr. 41. (Emden $^{14}/_{1}$ 47.) V: Vor Straßburg, Erinnerungen aus 1870.

Abels, J. Herm. (k.), Germanist, ⁄, Litt.-♛, Red. d. „Westf. Volksbl." Paderborn, Litt. A. 89. (Heede $^{13}/_{11}$ 55.) ()

Abendroth, E. R., ⁂, Dr. phil., U.-Bibliothekar, Archivar d. Kgl. Sächs. Ges. d. Wiss. Leipzig, Brandvorwerkstr. 38 II. ($^{9}/_{3}$ 42.) V: Problem d. Materie 89.

Abendroth, William, ∩, Prof., Dr. phil., Gymn.-Konrektor. Dresden, Schnorrstr. 6. (Pirna $^{10}/_{7}$ 38.) V: Anfangsgründe d. analyt. Geometrie d. Ebene 82; Leitfaden d. Physik 84, 95/97 II, I 3. A. 02.

Abeni, Frau Elfriede, geb. v. Schullern, Erz., Nov., Priv. Pavone-Mella, Prov. Brescia. (Innsbruck $^{8}/_{8}$ 62.)

Abert, Friedr., (k.), ✝, D., o. UP. Würzburg, Exerzierplatz 4 $^{1}/_{2}$ II. (Münnerstadt $^{1}/_{5}$ 52.) V: Papst Eugen IV. 1. Regierungsjahr 84; Einheit des Seins in Christus nach der Lehre d. h. Thomas v. Aquin 89; Von d. göttl. Eigenschaften u. v. d. Seligkeit; Zwei d. hl. Thomas v. Aquin zugeschrieb. Abhdlgn 93; Biblioth. Thomistica, I Th. v. A.s Compend. theol. 95; Wesen d. Christentums nach Th. v. A. 01, 2. A. 02.

Abrahamsohn, Hrm., BP., Politik, Corresp. d. „Danziger Ztg." Berlin SW, Junkerstr. 7. (Nakel $^{26}/_{8}$ 50.)

Abromeit, Joh., ✿, Dr. phil., UDoz. Assistent am Botan. Garten Königsberg Pr., Koepenickerstr. 10 II. (Paschleitschen $^{17}/_{2}$ 57.) V: Flora v. Ost- u. Westpr. I 98. ()

Abt, Frl. Hedwig, BB., Roman, Novelle. Berlin W, Steinmetzstr. 52 B IV. (Lehesten $^{20}/_{9}$ 56.) V: Evas Roman, R.; Eine gute Partie, R. 92; Abseits vom Glück, R. 94; Der fünfstöckige Don Juan, R. 95. ()

Abu Telfan, s. Manfred Wittich.

Achelis, Ernst Christ., ✝, D., o. UP., Konsist.R. Marburg, Renthoffstr. 20. (Bremen $^{13}/_{1}$ 38.) V: Bibl. Thatsachen u. d. relig. Bedeutung ihrer Geschichtlichkeit 69; Bedeutg des a. T. für uns Christen 70; Krieg im Lichte d. christl. Moral 71; Bergpredigt 75; Parteiwesen u. Evangelium 78; Entstehungszeit von Luthers geistl. Liedern 84; Aus dem Akadem. Gottesdienst in Marburg 88; Christusreden, Pred. 90/97 III; Prakt. Theol. 90/91 II, 2. A. 98 II; Zur Symbolfrage 92; Grundriß d. prakt. Theol. 93, 3. A. 99; Homiletik u. Katechetik d. Andr. Hyperius verdtscht (m. D. Eug. Sachsse) 01; Björnsons Ueber unsere Kraft u. d. Wesen d. Christent. 02.

Achelis, Hans, ✝, Kirchen♛, Dr. phil., Lic. theol., ao. UP. Königsberg i. Pr., Schönstr. 8. (Hastedt, Bremen $^{16}/_{3}$ 65.) V: D. Symbol d. Fisches u. d. Fischdenkmäler d. röm. Katakomben 88; D. älteste. Quellen d. oriental. Kirchenrechts 90; Acta Nerei et Achillei 93; Hippolytus Werke (m. N. Bonwetsch) 97; Hippolytstudien 97; D. Martyrologien, ihre Gesch. u. ihr Wert 00; Virgines subintroductae 02.

Achelis, Thomas, ⁂, Dr. phil., Prf., GLehr. H: Archiv f. Religswiss. Bremen, Sielwall 12. (Gröpelingen $^{17}/_{6}$ 50.) V: Entwicklg d. mod. Ethnologie 88; Entwicklg d. Ehe 93; Vergl. Religionswiss. 93; F. Nietzsche 95; Ueb. Mythologie u. Cultus v. Hawaï 95; Vergl. Rechtswiss 96; Mod. Völkerkunde 96; H. Steinthal 98; Ethik 98; Sociologie 99; Grundzüge d. Lyrik Goethes 99; Wandlungen der Pädagogik 01; Ueber d. kulturelle Bedeutung d. Ekstase 02.

Acher, Matth., s. Nathan Birnbaum.

Achilles, Wilhelm, ♆. Leipzig, König Johannstr. 19 III. (Leipzig $^{5}/_{11}$ 62.) V: Ged. 91; Neue Ged. u. poet. Erz. 95.

Achleitner, Arth., ⁄, Prf., Hof R. München, Erhardstr. 10 III. (Straubing $^{16}/_{8}$ 58.) V: Geschichten aus d. Bergen 89 f. V; Im Passionsdorf 90; Aus d. Hochland 91; Bilder aus dtschen Alpen 92; Im Gamsgebirg 93, 2. A. 95; Grüne Brüche 94; Resche Luft 94; Tirol u. Vorarlberg 94, 2. A. 00; Fels u. Firn 95, 2. A. 99; Fröhlich Gejaid 95; D. Dobratschrose 95; Auf einsamer Höh'! 96, 3. A. 02; Halali 96; Familie Lugmüller 96, 2. A. 01; Grenzerleut' 96; Jagdbrevier 96; Stier von Salzburg 96; Im grünen Tann 96; Jochkreuz 96; Rabmeister v. Vordernberg 97; Hirsch v. Eßlingen 97, 12. Tausd. 98; D. Forstmessias 97, 2. A. 01; Vronele 97; Gnaden Herr Landrichter, Tir. P. 97; Jagdbischof 98; Bergquellen 98, 2. A. 01; Amor im Hochland 99; Bayern wie es war und ist 99 IV, 2. A. 01: Am schwäbischen Meer 00; Im Gebiet des Großglockners 00; Held Reuß 00; Bergrichters Erdenwallen 00; D. Postfräulein 00; Tirolische Namen 01; D. Bezirkshauptmann 01; Leute v. Flügelrad 01; Auf Luxenstein 01; Angela 01; Celsissimus 01; Bayr. u. salzb. Namen 02; Themis im Gebirg 02; Hüben u. drüben 02; In Treue fest 02.

Achleitner, Carl, Jugendschr., Dialekt♆, Schulleiter. Senftenbach, Innkreis, OOest. (Braunau am Inn $^{30}/_{10}$ 59.) V: Aus'm Wald, Ged. 83; Weil ma in d'Welt taug'n, Ged. 89; Erzählungen 96. ()

Ackerl, Joh., (k.), pop. ✝, D., Prof. d. Pastoral i. Stifte St. Florian, OOest. (ebda $^{27}/_{10}$ 51.) V: Die marianischen Tag-

zeiten 85; U. l. F. v. Lourdes od. Wer hat Recht? 14. A. 86; Das größte Wunder der Weltgesch. 88; Wer hat euch gesandt? 90; Fehlgeschossen! 90; Katholisch od. liberal? 91; Larifari 92; Unter Engeln u. Teufeln 93; Am Mutterherzen, od. U. l. F. von Lourdes u. ihre Gegner 98, 2. A. 98; Maria-Lourdes, Gebetb. 01.

Ackermann, Ed., ℳ, Schul- u. SemDir., SchulR. Eisenach. (35.) **V**: Pädag. Fragen 84, 2. A. 91, 2. Reihe 86, 2. A. 98; Häusl. Erziehung 88, 2. A. 95; Formale Bildg 89, 2. A. 98. **H**: Salzmann, pädag. Schriften, I 89, 2. A. 96; II 91, 2. A. 01.

Ackermann, Karl, ♐, Naturwiss., Dr. phil., ORealschulDir. a. D. Cassel, Ständepl. 15. (Fulda $^{2}/_{3}$ 41). **V**: s. 1902, S. 5. ()

Ackermann, Leopold, (k.), prakt. ✝, D., Stadtpfarrer. Neustadt a. S., kathol. Pfarrhaus. (Röllbach $^{21}/_{4}$ 53.) **V**: Priester-Rosenkranz 83, 2. A. 94; Bereds. d. hl. Joh. Chrysostomus 89; Papst Leo XIII u. d. hl. Beredsamk. 97; Rosenkranz u. Kreuzweg 97. *

Ackermann, Rich., Anglist, Dr. phil., k. GPrf. Bamberg, Kunigundendamm 31. (Lengfurt $^{7}/_{2}$ 58.) **V**: Quell. zu Shelleys poet. Werken 90; Lucanus' Pharsalia in d. Dchtgn Shelleys 95/96; Lord Byron, Biogr. 01; Kurze Gesch. d. engl. Litt. 02. **H**: Hoffman by H. Chettle 94; franz., engl., ital. Schulausg.; Shelleys Epipsychidion u. Adonais 00.

Adäcsi, s. Rodiczky v. Sipp.

Adair, Charles, s. Carl Alex. Raida.

Adam, Georg, mod. slav. u. rumänische Litteratur, Dr. phil. Berlin S, Dresdenerstr. 32. (ebda $^{8}/_{2}$ 74.)

Adam, Ludwig, klass. Ψ, Dr. phil., GP., GOLehrer. Wiesbaden, Emserstr. 40a. **V**: Aelteste Odyssee in ihrem Verhältn. z. Red. d. Onomakritos u. d. Odyssee-Ausg. Zenodots 77; Odyssee u. d. epische Cyklus 80; Aristotel. Theorie vom Epos nach ihrer Entwicklg bei Griechen u. Römern 89; Homer, d. Erzieher der Griechen 97.

Adami, Paul, VBJ., Red. d. „Kreuz-Ztg." Berlin-Schöneberg, Menzelstr. 30. ()

Adams, Heinr., ♛, ⁂, Verkehrswesen, ◍, Dr. phil. Berlin W 62, Kleiststr. 11. (Göppingen $^{19}/_{5}$ 60.)

Adamus, Franz, s. Ferd. Brouner.

Adelmann, Frl. Helene. London W, 16 Wyndham Place, Bryanston Square. (Offenbach $^{15}/_{9}$ 41.) **V**: s. 1902, S. 6. ()

Adelmi, M., s. Melanie Steinrück.

Adelt, Leonhard, ☉, Nov., Roman, Krit. Red. a. d. „N. Stett. Zeitg". Stettin, Breitestr. 25. (Boitzenburg a. E. $^{17}/_{6}$ 81.) **V**: Werden, N. 98; Der Dritte, Dr. 99; Die Wand, Tragikom. 01; Die Heirat im Birnbaum, Farce 01; Sein Erlöser, Tr. 01.

Adelt-Duc, Frau Mina (Pf. Aimée Duc), **H**: „Berl. Modekorrespond." Berlin W, Eisenacherstr. 6, z. Zt. im Ausland. (Straßburg, E. $^{1}/_{5}$ 69.) **V**: s. 1902, S. 6. ()

Adelung, Frl. Sophie v., Psycholog. Nov., Volkserz., Aufs., Kritik, Jugendschr. Stuttgart, Sonnenbergstr. 24. **V**: Piepser 79; Maikäfer auf Reisen 82; Lustig und Traurig 82; Coras Bilderbuch 83; Zwei Mädchenbilder 87; Kleeblatt 88; Rußläna 88; Sonntagfriede am Werktag 02. **H**: „Jugendbühne" 96.

Adickes, Erich, ⁂, Dr. phil., o. UP. Münster, W., Bohlweg 108. (Lesum $^{29}/_{6}$ 66.) **V**: Kants Systematik als systembildender Faktor 87; Kant-Studien 95; German Kantian Bibliography 95/96; Kant contra Haeckel 01. **H**: Kants Kritik der reinen Vernunft mit Einleit. u. Anmerk. 89.

Adler, Abraham, ✉, Dr. phil., Prof., stellv. Dir. d. Handelslehranst. Leipzig, Jacobstr. 10. (Schwebheim $^{10}/_{6}$ 50.) **V**: Leitfaden f. Handelswissensch. 79, 5. A. 00 u. Volkswirtschaftslehre 80, 4. A. 01. ()

Adler, Emanuel, österr. bürg. Recht, Dr. jur. utr., UDoz. Wien VIII, Lerchenfelderstr. 38. (Proßnitz, Mähren $^{29}/_{9}$ 73.) **V**: Ueb. d. Lage d. Handw. i. Oesterr. 98; Das Publicitäts-Princip im österr. Tabularrechte 99.

Adler, Friedr., ⛰, Kunst♛, Archäol., Prof., D., WGOBauR. Berlin W, Burggrafenstr. 15. (ebda $^{15}/_{10}$ 27.) **V**: MAlterl. Backsteinbauwerke d. preuß. Staates; Baugesch. Forschgn; Weltstädte i. d. Baukunst; Baugesch. von Berlin; A. Schlüter; Die hl. Grabeskirche 2c.; Olympia (m. E. Curtius); Stoa des Attalos in Athen; Nordlandfahrt d. Kaisers; Wittenberg u. Jerusalem; Erlöserkirche zu Jerusal.; Ausgef. Bauwerke; Mausoleum v. Halikarnaß; Pharos v. Alexandria.

Adler, Friedr., PA., ♉, ☉, Kritik, 𝒻. **Ue**: BEFIS, Dr. jur., Sekr. d. Prager Handelsgrem., Theat.- u. Kunstref. d. „Bohemia". Prag 620 I. (Amschelberg $^{13}/_{2}$ 57.) **V**: Gedichte 93; N. Ged. 99; Mod. Lyrik 00; Zwei Eisen i. Feuer, L. (nach Calderon) 00; Don Gil, Kom. (nach Tirso de Molina) 02. **Ue**: Jriarte, Litt. Fabeln 88; Fusinato, Student v. Padua 91; Breton, Liebenden von Teruel 91; Vrchlicky, Ged. 95.

Adler, Frd. v. der, s. Ed. Fedor Kastner.

Adler, Gg., ✉, Dr. phil., ao. UP. Kiel, Düsternbrook 40. (Posen $^{28}/_{5}$ 63.) **V**: Rodbertus 83; Gesch. d. ersten sozial. Arbeiterbewegung in Deutschland 85; K. Marxsche Kritik d. besteh. Volkswirtsch. 86; Internat. Arbeiterschutz 88; Sozialref. u. Kaufmannsst. 90; Sozialref. u. Theat. 91; Fleisch-Theuerungspolitik beim Ausgang d. MAlters 93; Staat u. Arbeitslosigkeit 94; D. Versicherung geg. Arbeitslosigkeit i. Kanton Basel-Stadt 95; Großpoln. Flei-

schergewerk vor 300 Jahren 95; Basels Sozialpolitik in neuester Zeit 96; Kampf wider den Zwischenhandel 96; Imperial. Sozialpolitik 97; Sozialreform i. Altert. 98; Gesch. d. Sozialismus u. Kommunismus I 99; Zukunft d. soz. Frage 00.

Adler, Guido, Musik♛, Dr. jur. u. phil., o. UP., Red. d. „Denkm. d. Tonkunst in Oesterr." Wien XIX/1, Lannerstr. 9. (Eibenschitz 11/1 55.) **V**: Studien z. Gesch. d. Harmonie 81/86 II; Das Bühnenfestspiel „Il pomo d'oro" 96/97; G. Muffat 96; J. J. Froberger 97, 99; F. Biber 98; Trienter Codices 00. ()

Adler, Heinr., CP., ✉, ✓. Red. d. „Fremdenbl." Wien I, Weihburggasse 9. (ebda 14/10 60.) **V**: Centralviehmarkt z. St. Marx 84; Oesterr.-rumän. Zollfrage 86; Erneuerung d. Handelsverträge 87; (mit Kaltenegger): Grau- u. Braunvieh i. Ital.-Südtirol 89 ꝛc.; Zillerthaler in Tirol 93.

Adler, Frl. Hel., ♆, Privatiere. Frankfurt M., Scheidswaldstr. 30. (ebda 5/12 49.) **V**: Beim Kuckuck, G. 82; Religion u. Moral 82; Ueber Waisenerziehung 85; Vorreden u. Bruchstücke, G. 97; Fräa Hampelmans Gardinepreddigt an die 6 Großmöcht 97.

Adler, Max (Pf. Max Relda), RA., ♆, ✓, ♛, ⛪, ✉. Döbeln, Zimmerstr. 35. (ebda 16/6 67.) **V**: Veilchen, G. 87; Mitis 92; Aus d. Reiche des Storches 95.

Adler, Moritz (Pf. Max Alfieri), Musik- u. Theaterkritik, Dr. jur., Gesangs Prof., **H**: „Die Musik- u. Theaterwelt". Berlin W, Lützowstr. 106. (Budapest 22/4 58.)

Adler, Mor., ♛⁂, **Ue**: FEI. Wien III, Reisnerstr. 42. (Habern 3/9 31.) **V**: Krieg, Kongreß u. allgem. Wehrpflicht 68; Offenes Sendschreiben an Theodor Billroth 92; Die Opale, idealistisches Märchen 01.

Adler, Osk. (Pf. Rich. Osa), Stenogr., ✉, Bankdir. a. D. Berlin SW, Zimmerstr. 84. (Neustadt, OSchl. 21/6 38.) **V**: Lehrg. d. einzeil. allg. Kurzschr. 80; Lehrg. d. einzeil. Debattenschr. 81; Gesch. d. ersten 25 Jahre d. „Vereins Berl. Grundbes. v. 1865" 92. **H**: Flugbl. f. Stenogr. 76/77; Flug- u. Fachbl. f. Stenography. 77/82; Dominosaspiele 94.

Adler, Sigm., ⛪, Staatswiss., Dr. jur., oö. UP. Wien VIII, Feldgasse 10. (Prag 26/11 53.) **V**: s. 1902, S. 8. ()

Adlersfeld, Eufemia v., geb. Gräfin Ballestrem, (k.), Roman, Nov., ♛. Genf, Boulev. des philosophes 13. (Ratibor 18/8 54.) **V**: Blätter im Winde, R. 76; Verschlungene Pfade, R. 77; Erbe d. 2. Frau, R. 78; Lady Melusine, R. 78, 4. A. 99; Tropfen im Ozean, G. 78, 2. A. 98; Heideröslein, R. 80, 4. A. 99; Memoiren d. Feldmarschalls v. Natzmer 81; Raoul, Ged. 81, 2. A. 99; Was die Blumen sagen, Anthol. 82; Charitas, Anthol. 82; Im Glanze d. Krone 82; E. Meteor, Dr. 82; Violet, R. 83; Skaldenklänge, Anthol. (m. Lingg) 83; Aus tiefem Borne, R. 84; Augen d. Assunta; Maria Stuart 89; D. blonden Frauen v. Ulmenried 89, 3. A. 96; Sol u. a. Nov. 89; Datura Sanguinea u. a. Nov. 89; Um e. Königskrone u. a. Nov. 90; Falkner v. Falkenhof, R. 90 II, 4. A. 96; Goldne Buch, hist.-geneal. Regentenlex. 92, 2. A. 97; Zur Attaque — Lanzen gefällt, Hum. 91, 3. A. 96; Katechism. d. guten Tons u. d. feinen Sitte 92, 2. A. 95; Komtesse Käthe, Hum. 94, 15. A. 98; D. weißen Rosen v. Ravensberg, R. 97. **Ue**: Neue Blätter, Tagebuch d. Königin Viktoria 84; Kais. Friedr. III. 88; Erinnerung a. d. Tuilerien 90; Pommery u. Greno u. a. Hum. 98, 2. A. 98; Comtesse Käthe in d. Ehe, Hum. 99, 18. A. 00; Ahnentafeln zur Gesch. europ. Dynastien 01; Windbeutel, Hum. 00; Pension Malepartus, Hum. 01; Halali u. d. Fall Stackelberg 02; Kaiserin Augusta 02.

Adliw, O., s. Oskar Wilda.

Adloff, Josef, (k.), D., Prof. a. Priesterseminar Straßburg. **V**: Römisch-kath. u. evangel. Sittlichkeits-Kontroverse 00; Kathol. Moral u. Sittlichkeit 01.

Adolf, Jul., s. Ad. Ey.

Adolf, L., s. Ad. Lasson.

Adolfi, s. Alfons Stengele.

Adolfi, B., s. Ad. Beneke.

Adolph, Josef, Versicherungswes., Subdir. Berlin-Schönebergw, Eisenacher Str. 80 II. (Posen 20/5 55.) **V**: D. Lebensversicherungsagent in der Praxis 03. *

Adonibal, s. Willy Ganske.

Adrian, O., s. Osk. Adrian v. Sax.

Aelschker, Edm., ♛, ⊕, Germanistik, ✓, ORealsch Dir. Steyr, OOest., Dambergasse 8. (Bielitz 27/3 41.) **V**: s. 1902, S. 9. ()

Aenstoots, Stanislaus, (k.), Nov., Pfr. Brüggen, Rheinl., Ehrendomherr von Aquin. (Ruhrort 19/3 43.) **V**: Der wilde Rosenstrauch 84; D. Sohn d. Zigeuners 85, 2. A. 93; Tante Antoinette 86, 2. A. 93; Gesch. der Wallfahrt v. Kevelaer 93, 2. A. 99; D. verborgene Testament 98. ()

Aereboe, Friedr., ✓, Dr. phil. Pförten, NLausitz. (Hamburg 23/7 65.) **V**: Buchführung, Anl. f. den prakt. Landwirt 96, 2. A. I 98, II 01; Untersuchungen über d. Geldwert d. landw. Produktionsmittel 96; Landwirtsch. Rentabilitätsfragen 01.

Agi, Georg, s. Gg. Aug. Baumgärtner.

Agrander, J., s. Jos. Feldmann.

Ahasver, s. Curt Floericke.

Ahasver, s. Ignaz Pauer.

Ahlborn, Frau Luise, geb. Jäger (Pf. L. Haidheim), Roman, Nov. Hannover, Marienstr. 13 I. (Melle 14/5 34.) **V**: Im Geist u. in d. Wahrheit 75; Elis. v. Brandenburg, R. 78; Schlimme Jahre, R. 80; Familie Braunau, R. 83; Ph. v. Artevelde, R. 84; Im tiefen Forst, R. 85; Schloß Fa-

vorite 87, 2. A. 99; Sich selbst d. Nächste 88; Prinz Dino Adorno 89; Fechtbruder 90; Anonym 90; Ippolito da Medici 92; Unordnungen 94; Pflicht u. Wunsch 95; Hilf dir selbst, R. 96; Joh. Duwe, R. 97; Unversöhnlich, R. 98; Zwei Herzoginnen, R. 02.

Ahle, Joh. Nepomuk, (k.), D., Domkapitular. Augsburg. (Langenmosen $^{16}/_{5}$ 45.) **V**: Geistl. Christbaum, Festspiel 74/95; Editio Medicaea 95. ( )

Ahlefeld, Rudolf v., /, Jugendschr., ⚔, Red. u. H: d. „Deutsch-amerik. Kriegerztg." Cleveland, Ohio, 155 Seelye Avenue. (Bergen a. R. $^{22}/_{5}$ 62.)

Ahlfeld, Friedr., Gynäkologie, Dr. med., o. UP., G. Med.-R. Marburg, L., Pilgrimstein 3. ($^{16}/_{10}$ 43.) **V**: s. 1902, S. 9. ( )

Ahlwardt, Hermann, Rektor a. D., M. d. R. Berlin SW, Yorkstr. 68. (Crien b. Anklam $^{21}/_{12}$ 46.) **V**: D. Verzweiflungskampf d. arischen Völker mit d. Judentum III, 10. A. 92; Eid e. Juden 92 III; Neue Enthüllgen, Judenflinten, 4. A. 92; Wach auf, deutscher Michel, 2. A. 92; D. deutsch. Volkes Rettg aus jüd. Knechtschaft 92; Wie es der Jude treibt 92; Judenflinten II, 5. A. 92; Ueb. d. Judenfrage 92; Wahrer u. falscher Patriotismus 92; Meine Verhaftung 92; Otterngezüchte 92; Reden über Judenflinten 92; Bundschuh 95. ( )

Ahlwardt, Wilh., Orientalia, Dr. phil., o. UP. Greifswald. (ebda $^{4}/_{7}$ 28.) **V**: Ueber Poesie u. Poetik d. Araber 56; Chalef elahmar 59; Elfakhri 60; Abu nowas 61; Diwane d. 6 altarab. Dichter 70; Verzeichn. arab. Handschriften zu Berlin 71; Bemerkungen üb. d. Aechtheit d. alten arab. Gedichte 72; Anonyme Chronik 83; Landbergsche Sammlung 85; Glasersche Sammlung 87; Katalog d. arab. Handschr. d. Königl. Bibl. zu Berlin 87/99 X; Samml. alter arab. Dichter I 02.

Ahn, Friedr., klass. Ph., Dr. phil., K. K. U.-Bibl. Amanuensis u. OLt. i. R. Graz, Schumanngasse 16. (Cilli $^{5}/_{5}$ 61.) **V**: Bibliogr. Seltenh. d. Truberlitt. 94; D. sloven. Erstlingsdrucke d. Stadt Laibach (1575/80) 96; D. period. Presse d. Steiermark 1848/98 00.

Ahner, Alfred, PA. (Pf. gelegentlich A. Rhena), /, Litt. ♛, Nov., ⊙, Aesthetik, Redakt. Berlin-Friedenau, Spreeholzstr. 38. (Genthin $^{10}/_{5}$ 61.) **V**: König Kreon, Tr. 90.

Ahrens, Frau Anna (Pf. Anna Pilot), VB., Roman, Nov., ♛, Besitzerin d. Fremdenpension „Heimat". Ostseebad Warnemünde, Moltkestr. 6. (Schwerin i. M.) **V**: Warnemünder Geschichten 99.

Ahriman, s. Raph. Ed. Liesegang.

Aichinger, Georg, (k.), ♛, Priester. Straubing, NBayern, Kloster Azlburg. (Kogl $^{20}/_{4}$ 35.) **V**: Kloster Metten 59; Bischof Sailers Leben 65.

Aichinger, Ludw., ♛, ⊙, /. Linz a. D., Hafnerstr. 11. (ebda $^{31}/_{7}$ 82.) **V**: Heimat 03; Die Moderne 03.

Aichspalt, Jos. v., s. Jos. Schuler.

Aigner, P. Damasus, (k.), OFM., Naturwiss., Dr. phil., Lektor rer. nat. f. die Ordenskleriker. Bad Tölz, Franziskanerkloster. (Vilsbiburg $^{11}/_{7}$ 64.) **V**: Die Ossa parietalia des Menschen 00.

Aistermann, Heinrich, (k.), Krit., ▮, Relt. Calcar, Rheinl. (Berl $^{27}/_{10}$ 46.)

Akra, s. Adolph Kratz.

Alberdingk Thijm, Paul, (k.), ♛, Dr. phil., o. UP. Löwen, Belg. (Amsterdam $^{21}/_{10}$ 27.) **V**: D. heil. Willibrord 63; Karl d. Gr. u. s. Zeit 68; Handb. d. allg. Gesch. (holl.) 70; Spiegel d. niederl. Litt. 75 II; Ph. von Marnix 82; D. Wohlthätigkeitsanstalten von 800—1500 in Belgien 85; Faust in der niederl. Litter. 92; D. ersten Gottfriede v. Lotharingen 93; MA. Kalender 93; J. Alberdingk Thijm 91; J. W. Brouwers 94; H. E. Moltzer 96.

Albers, Joh. Heinr. (Pf. Albert v. d. Miele), /, Sagen, Dr. phil., Prof. Metz, Georgenstr. 8. (Meldorf, Holstein $^{3}/_{10}$ 40.) **V**: Poet. Hausschatz, G. 69; Erziehg Heinr. III. 70; The tragical History of Dr. Faust; Lehre v. Teufel 78; Christl. Feste 78; Lebensbilder a. d. dtsch. Götter- u. Heldensage 79, 5. A. 02; König Dagobertssage im Elsaß, 2. A.; Populäre Festpostille 90; Metz u. Umgebung 91; Die Belagerung v. Metz 1870 96; Schlachtfelder um Metz 00; Gesch. d. Stadt Metz 02.

Albers, Paul, VB., RA. Ratibor, O.-Schlesien. **V**: Klänge u. Reime aus unpoet. Zeit, 2. A.; Herr Gerwin, Ep.; Singvogel, sing, G.; Nov.; Frau Fama, Festsp.; Imma u. Einhard, Ep.; Hereditär belastet, Tr.; Am Wartburghof, vaterl. R.; Neue Ged.; Vier dram. Gedanken; Cäsarentod, dram. Sk.; Junge Lieder e. Fünfzigers, G.; Herz u. Ehre, Vst.; Oberschl. Nov.

Albert, Adam, Nov., Roman, Grenzoberaufseher zu Pferd a. D. Freilassing, OBay. (Burggrumbach $^{17}/_{3}$ 62.) **V**: Wettertannen 99; Almdisteln 01; Der Zollkommissär 02. *

Albert, Annie, s. A. Kistner.

Albert, Frau Emily (Pf. Hans Berthal), DSch., Rom., Nov., Skizzen, /, ♛. Hamburg, Hochallee $^{19}/_{3}$. (San Francisco $^{2}/_{9}$ 66.)

Albert, Ernst, ⊙, Schauspieler, Regisseur. Altenburg, Hoftheater. (Coethen $^{21}/_{5}$ 60.) **V**: Pfarrer v. Leuthen, Dr. 86; Derfflinger in Stettin, Dr.; Unschuldig verurt., Dr.; Verjährt, Dr.; Krüppel v. Bremen, Ep. 90; D. Schweißtuch Christi 98; Pastors zweite Frau, L. 00. ( )

Albert, Georg A., s. Arthur Dresler.

Albert, J., s. Albert Joachim.

Albert, Peter P., ♛, Dr. phil., Archi-

vard. Stadt Freiburg, Br., Milchstr. 1. (Steinbach $^{29}/_{1}$ 62.) **V**: Matthias Döring, ein deutscher Minorit des 15. Jahrh. (89) 92; Gesch. d. Stadt Radolfzell 96; Steinbach b. Mudau, Gesch. e. fränk. Dorfs 99; Baden zwischen Neckar u. Main 1803 bis 1806 01; Geschichtschreib. der Stadt Freiburg 02.

Albert, Rich., prakt. ✝, Lic. theol., Dr. phil., Superintendent. Grimma. (Dresden $^{19}/_{11}$ 47.) **V**: Gesch. d. Predigt in Deutschld bis Luther I: bis auf Karl d. Gr. 02; II: Seit wann giebt es eine Predigt in dtsch. Sprache? 93; III: Die Blütezeit der deutsch. Predigt im Mittelalter 96.

Alberti, Konrad, s. C. Sittenfeld.

Albertini, Frau Laura v. (Pseud. L. Meyer), PA., Graphologie. Maienfeld b. Ragaz, Schweiz. (ebda $^{10}/_{5}$ 53.) **V**: Lehrbuch d. Graphologie 95, 2. A.

d'Albon u. St. André, Eugen Baron (Pf. Rich. v. Traunstein), /, ♛, Litt.♛, Red. d. „N. W. T." Wien I, Steyrerhof 3. (Roman $^{6}/_{5}$ 59.) **V**: D. Panigl Franzosen, Hum. 83; Kronprinz Rudolf 88; Unf. Kaiserin 89; So ist unser Kaiser 89; Im Zeichen der Myrte 90.

Alboth, Joh., ♆, OLehrer. Altrohlau bei Karlsbad, Böhmen. (Joachimsthal $^{23}/_{11}$ 61.) **V**: Singen u. Ringen, G. 96; Aus d. Stille, G. 02.

Albrecht, Carl Friedr. Herm., ♛, Dr. phil., OLehr., Prf. Colmar, St. Peter-Wall 9. (Lübeck $^{3}/_{1}$ 46.) **V**: Besuche deutscher Könige u. Kaiser in Colmar 78; Rappoltsteinisches Urkundenbuch 91/98 V.

Albrecht, Georg (k.), ⚙, ♆, Verwaltungssekretär. Gelsenkirchen-Westf., Florastr. 31. (Elbing $^{4}/_{7}$ 72.) **V**: Durch den Tannenbaum 01; Am Christabend 01. *

Albrecht, Gustav, ♛, /, Dr. phil., Bibliothekar. Charlottenburg, Rönnestr. 18. (Berlin $^{26}/_{7}$ 65.) **V**: Totengebräuche in den altfranz. Dichtg. 92; Döberitz i. Osthavellande 94; Schloß u. Städtchen Plaue 95; Soldatenbrief, Schw. 95; D. Gespenst als Heiratsvermittler, Schw. 95; D. Keilfuchs, Schw. 96; Wilhelm der Gr., Festspiel 97; D. Denkmäler in d. Siegesallee u. ihre Bedeutung für die vaterl. Gesch. I 98, II 00; Gesch. Entwickelung Berlins 99; Die Spree v. d. Quelle bis zur Mündung 01.

Albrecht, H., s. V. Frhr. v. Münchhausen.

Albrecht, Hans, PA., Nov. Red. Cassel-Wehlheiden, Wilhelmshöher Allee 182. (Cassel $^{18}/_{8}$ 73.) **V**: D. Kamerad, militär. Jahrb. 93.

Albrecht, Hans, s. Berta Eitner.

Albrecht, Heinrich, /, ⚙, Hygiene, Staatsw., Dr. phil., Prf., Red. d. „Techn. Gemeindeblatt", d. „Zeitschr. d. Centralstelle f. Arbeiterwohlfahrtseinrichtungen", d. „Zeitschr. f. Wohnungswesen". Berlin-Großlichterfelde, Schillerstr. 11. (Rastede, Oldenb. $^{16}/_{3}$ 56.) **V**: Gewerbehygiene und Arbeiterwohlfahrtsbestrebg. 90; Wohnungsnoti. d. Großstädten 91; Musterstätten perf. Fürsorge v. Arbeitgebern für die Geschäftsangehörigen (mit Post) 92 II; Handbuch d. prakt. Gewerbehygiene 96; Arbeiterwohnhaus 96; 5 Jahre prakt. soz. Thätigkeit 98; Handb. d. soz. Wohlfahrtspflege in Deutschland 02. **H**: Bericht ü. d. dtsche Hygieneausst. II 85, III 86.

Albrecht, Herm. A. (Pf. Ant. Hermann), VB., Nov., /, Pfr. a. D. Dinglingen, Baden. (Freiburg, Bad. $^{5}/_{5}$ 35.) **V**: Bruder Ludwig 72; Schwedenjunker 73; König Goban 75; Maje us em Oberland, Ged. 77; Präzeptoriatsvikari, Nr. 81; D. Markgrafen Leibmedikus 82; Häfnetjungfer 83.

Albrecht, Karl, Ψ, Stenogr., Dr. phil. Freiburg i. B., Loretostr. 28. (Leipzig $^{4}/_{4}$ 23.) **V**.: Gabelsberg 58; Was ist Stenogr.? 2. A. 79; Leipz. Mundart 81; Lehrb. d. Gabelsb. St. I, 67. A. 98; II, 11. A. 93; Lesebuch f. angeh. St., 8. A. 86; Ziel u. Aufgabe d. st. Unterrichts 90; Lustige Lieder u. launige Legenden 94; Kurzer Leitf. f. d. Unterr. in d. Gabelsb. Korrespondenzschr. 98, 2. A. 98.

Albrecht, Karl, Hebräisch, Dr. phil., Prof. Oldenburg i. Gr., Blumenstr. 21. (Bergen a. Rügen $^{21}/_{2}$ 59.) **V**.: Charizis Leben, Studien u. Reisen 90; Joh. Georg Pfranger 94; P. de Lagarde 01; Rügen 87, 16. A, 02 u. a. m.

Albrecht, Karl, Lehr. Wien IV, Victorgasse 8. (Frain i. M. $^{31}/_{12}$ 45.)

Albrecht, Kurt v., s. Kurt Kirchner.

Albu, Moritz, VBJ., Mode, Red. d. „Modistin". Berlin SO, Michaelkirchstr. 42 I. (Frankfurt a. O. $^{17}/_{12}$ 64.) [Wolff.

Alexander, Paul, s. Paul Alexander

Alexander, Paul, s. Paul Kleimann.

Alexander-Katz, Paul, VB., ⚖, Dr. jur., RA. b. LG. I u. ThSch Doz. Berlin W, Leipzigerstr. 103 II. (Oels $^{17}/_{2}$ 54.) **V**.: Schriftsätze u. Anwaltszwang 83; Entwurf d. BGB 88; Die geistige Arbeit d. deutsch. Architekten u. Ingenieure u. ihr Rechtsschutz 96; Gesetz ü. d. priv. Versicherungsunternehmungen 01. [v. Helfert.

Alexis, Dr. Guido, s. Joh. Alex. Frhr.

Alf, s. Alfred Arthur Kohlruß.

Alfieri, Max, s. Moritz Adler.

Alföldi, s. Rodiczky v. Sipp.

Alfred, T. s. Bibra-Speßhardt.

Algardi, Friedrich (Pf. Gustav Wacht), O. Mannheim. (Godesberg $^{16}/_{3}$ 41.) **V**.: Herm. d. Chernsker, Tr. 74; Der Ehrenmann, Dr. 75; Reisemasken, L.; Dolkuroff, Sch.; Empfindliche, Schw. 81; Bismarckfestsp. 95; Großh. Friedrich-Festsp. 95.

Algermissen, Joh. Ldw., (k.), Karto-

graph, ●, ⚒, ✉, /, ♛, ⌀, Verl.-Buchh. Cöln-Riehl, Stammheimerstr. 57. (Hildesheim 29/12 47.) H.: resp. V.: von Kartenwerken aller Art, 4 Diözes.-Kart. 87/88; Cölner Führer 88, 11. A. 03; Uebersichtskarte d. 31 Versichergsanst. der Invaliditäts- u. Altersversicherg. 91; Rechts- und Staatshandbuch für Cölner Bürger 93 u. Nachtr. 96; Pläne bezw. Karten von Cöln und Umgebung 77, 10. A. 02; 70 verschied. Atlanten (je 1 für die Reg.-Bezirke bezw. Prov. od. Staaten) m. Text 77, 18. A. 02; Große Schulwandkarten 78/82, 14. A. 02.

Ali Bey, s. Oskar Meyer-Elbing.

Alice, Tante, s. M. v. Boettcher.

Aliquis, J., s. Jul. Lazarus.

Allan, George, s. Mite Kremnitz.

Allerhand, Arnold, CP., /, Red.-Mitgl. d. „Neuen Fr. Pr." Wien III, Gärtnergasse 17. (Jaroslau 8/6 48.) ()

Allesch, Frau Elly, geb. Reuß (Ps. E. Relly), Roman, Nov. Goslar a. H., Rammelsbergerstr. 6a. (Bernburg 1/7 53.) V.: Erreichte Ziele, R. 86 II; Lang ists her, N. 02.

Allihn, Hans, ✝, Superintend. u. Pfr. Leubingen, Prov. Sachsen. (Halle a. S. 22/12 42.) V.: s. 1902, S. 13. ()

Allihn, Max (Ps. Fritz Anders), Pfr. Athenstedt b. Heudeber. (Halle 31/8 41.) V.: Dürerstudien 71; Der junge Tausendkünstler 76; D. junge Generalstab i. Harz 77; Theorie u. Praxis des Orgelbaus 88; Die Hausinstrumente Klavier u. Harmonium 91; Skizzen a. d. dtsch. Volksleben 92/99 II; Wegw. durch die Harmonium-Litt. 94; Grundlinien d. Amateur-Photogr. 95; Die Photographie 98; Doktor Duttmüller u. s. Freund 02.

Allmers, Robert, ✉, Politik, Dr. sc. polit., Inh. d. Verl. Anst. Ad. Allmers u. Verl. des „Gemeinnützigen". Varel, Old. (Absen b. Rodenkirchen 10/3 72.) V.: Unfreiheit der Friesen zwiich. Weser u. Jade 97.

Allram, Jos., CP., Reise, Jagd, /, Hum., Red., Volkssch.-Lehrer. Wien IV, Schäfergasse 7. (Schrems, NOe. 22/2 60.) V: Aus der Heimat-Hamerlings 90; Philantropin, Ernst u. Hum. a. d. Schul- u. Lehrerleben 91; Professor Gokulorum, Schw. (mit Ph. Waldbach) 97; Waldviertler Gesch. u. a. 00; Führer auf d. Waldviertelbahn 02.

Alm, Florian, s. Friedr. Fiedler.

Almsloh, E., s. Heinr. Schulz.

Alper, J. J., s. Albert Zipper.

Alpha, s. August Angenetter.

Alpha, s. Alb. Gust. Roncourt.

Alraines, K. F. de, s. Andr. Jos. Keil.

Als, Jul. v. der, s. Jul. Löwy.

Alt, Carl, Litt.♛, Dr. phil. Weimar, Erfurterstr. 64. (Riga 30/10 73.) V.: Stud. z. Entstehungsgesch. v. Goethes Dichtung u. Wahrheit 98. H.: Goethes Briefe, Weim. Ausg. Bd. 24—26, 01/02.

Alt, Georg, ✝, Pfr. Buch a. Wald b. Leutershausen, M.-Franken. (13/2 46.) V.: Erntebetstunden 00.

Alt, Theodor, Aesthetik, ☉, Dr. jur., RA. Mannheim, B 2, 7. (ebda 31/3 58.) V.: Grenzen der Kunst u. Buntfarbigkeit d. Antike 86; System der Künste mit Rücksicht auf d. Frage d. Vereinigung verschied. Künste u. d. Baustils d. Zukunft 88; Vom charakteristisch Schönen 93; Völkerdämmerung, 2 Dr. 96. ()

Altburg, J., s. Ignaz Altschul.

Alten, Frl. Hedwig v., Frauenbewegung, Nov., Aufsatz. München, Nordendstr. 5 I. (Harzburg 24/3 47.) V: Geschichten a. dem vollen Leben 86; Neue Gesch. aus d. vollen Leben 88; Der Mörder 89; Roma, G. 01.

Altena, Karl Ernst, s. Ernst Rzesacz.

Altenberg, Arthur, ⚒, ✉, I. Bürgerm., M. d. Preuß. Herrenh. Memel, Neuer Markt 1. (Königsberg 15/8 62.) V: Dtsche Auswanderungsgesetzgebung 85.

Altenberg, Peter, Nov., Priv. Wien I, Herrengasse, Café Central. (ebda 9/3 62.) V: Wie ich es sehe 96, 3. A. 00; Was der Tag mir zuträgt 00, 2. A. 02.

Altenburg, Oskar, 🖹, Auslegung altklass. Lektüre, Dr. phil., GDir. Glogau, Schles. (Schleusingen 6/8 43.) V: Kunst des psycholog. Beobachtens; Prakt. Fragen d. pädagog. Psychologie 98; Arbeit im Dienste der Gemeinschaft 01. ()

Alter Preuß. Offizier, s. Ludw. Rhein.

Althaber, Frl. Wilhelmine, (k.), DSch., Erz., Abhandl., ♆, Lehrerin a. D. Bonn a. Rh., Maargasse 16. (Greifswald 12/6 41.) V: Vom Irrwege zur Wahrheit 93, 95; Folgen ärztl. Sprechstunden, L. 99; Club der Harmlosen, P. 00; Orig. Festged. f. Klöster u. Pensionate 01.

Althagel, B., s. B. v. Preßentin.

Althaus, Paul, ✝, D., oUP. Göttingen (29/12 61.) V: Die histor. u. dogmat. Grundlagen d. luth. Taufliturgie 93; Die Heilbedeutung d. Taufe im neuen Test. 97. ()

Althof, Herm., dtsche Ψ u. ♛, Dr. phil., Prof., RealGLehrer. Weimar. (Detmold 7/6 54.) V: Lautstand altsächs. Eigennamen in westfäl. Urkunden d. 9.—11. Jahrh. 79; Grammatik altsächs. Eigennamen 2c. 79; Angilberts Leben u. Dichtungen 88; Gesch. Tafeln f. höh. Lehranstalt. 90; Leben Karls d. Gr. v. Einhard, übers. u. erl. 92; Waltharilied 96, 2. A. 00; Waltharii Poesis, nach d. Geraldushdsch. herausg. u. erl. I 99; Das Lippiflorium, lat. u. dtsch. nebst Erläut. 00; Waltharilied, größ. Ausg. 02.

Althof, Paul, s. Alice Gurschner.

Altkirch, Ernst (Pseud.), PA., Nov., Roman, Kritik, /, Touristik. Dresden-

Löbtau, Dresdnerstr. 13 II. (Altkirch i. Els. 9/3 73.) **V:** D. altertüml. Gasthaus 92; Ich, der Träumer 96.

Altmann, Frl. Ida, Nov., Märchen, Lehrerin. Berlin-Wilmersdorf, Pfalzburgerstr. 53. (Obscherninken 30/6 62.) **V:** Hühnerweisheit, -Lust u. Leid 96.

Altmann, Wilh., BP., ♛, Musikkritik, Essay, Dr. phil., Kgl. OBibl. Berlin-Friedenau, Menzelstr. 34. (Adelnau 4/4 62.) **V:** Wahl Albrechts II. z. röm. Könige 86; Römerzug Ludw. d. Bayern 86; Die Doktordissertationen d. dtschen Univers. 85|86 bis 89/90, 91; Studien z. E. Windecke 91; Regesten Kais. Sigmunds I 96; II 97—99; Chronik d. Berl. Philharm. Orch. 02. **H:** Acta N. Gramis, Cod. dipl. Siles. XV. 90; Urkdn. z. Erläuterg d. Verfassungsgesch. Deutschl. i. MA 91, 2. A. 95; Windeckes Denkwürdigkeiten z. Gesch. d. Zeitalters Kaiser Sigmunds 93; Urkunden z. brandenb.-preuß. Verfass.- u. Verw.Gesch. 97 II, z. außerdeutschen Verfassungsgesch. seit 1776 97, z. deutschen V. s. 1806 98 I II.

Altmann, Wilh., Dr. med., Hum., Chef-Red. der „Pschütt! -Carrikaturen". Wien I, Himmelpfortgasse 11. (Lemberg 23/3 64.) **V:** s. 1902, S. 16. ()

Altmann-Reich, Frau, Nov., Kulturfragen u. s. w. Potsdam, Luckenwalderstr. 6.

Altmüller, Hans, Kunst♛, Privatlehrer. Cassel, Königsthor 48. (ebda 2/12 65.) **V:** Dtsche Klassiker u. Romantiker 92.*

Altona, Heinr. d', s. H. Grabow.

Altrichter, Karl Friedr., ♛, Kult.♛, Altertumskde, Landger.Sekr. Berlin N, Brunnenstr. 85. (Lübben 9/6 44.) **V:** Erinnerungsblätter, D. 86; Gesch. v. Wusterhausen 88 f. III; Gedenkblätt. z. 9/3 1889, 89.

Altschüler, Moritz, Dr. phil., Orientalia, Religionswissensch. **Ue:** F.E.Poln. Russ.Heb.Arab.T. Wien IX, Währingerstr. 60. **H:** (m. C. Schott) Familienjahrbuch 93; Essays 95; Was uns Not tut 99.

Altschul, Jakob, ✡, Dr. jur., Advokat. Wien I, Göttweihergasse 1. (Böhm.-Leipa 14/2 43.) **V:** Der Geist des hohen Liedes 74; Nicht um eine Krone 76.

Altschul, Ignaz (Pf. J. Altburg), Nov., Dr. jur., Hof- u. Gerichtsadv. Wien I, Schottenring 31. (Prag 26/11 41.) **V:** Bewegte Herzen, Nov. 98, 2. A. 01.

Altschul, Theodor, Hygiene, Medicinalstatistik, Dr. med., k. k. SanR., prakt. Arzt. Prag, Herrengasse 6. (ebda 13/10 50.) **V:** Ueber Wasserversorgung d. Städte 2c. 89; Zur Schularztfrage 90; Krit. Bemerkgen zur med. Statistik 94; Hypnotism. u. die Suggest. im Leben u. in d. Entstehung 00; Nutzen u. Nachteile d. Körperübungen 01. *

Alwar, s. Alex. Wagner.

Amara, George, s. Math. Kaufmann.

Amber-Ensmann, s. Math. Neumann-Behrensmann.

Amberg, Leo v., s. Leop. Hirschberg.

Ambros, Jos., ✠, OLehrer. Wiener-Neustadt, Stadthof. (Saitz 11/2 45.) **V:** Spielbuch für Schule u. Haus, 10. A. 00; Wunschbuch, 6. A. 98; Spruchschatz 89; Senkrechte Schrift 93; Methodik d. Schreibens, 3. A. 02; Erzählbuch f. Schule u. Haus 93, 2. A. 01; Method.-prakt. Handbuch f. d. Volksschul-Unterr. 96, 2. A. 01 VI; Regeln u. Wörterverzeichn. 02, 6. A. 02; Diktierbuch 02 u. a. **H:** Chr. v. Schmids Ausgew. Erz. f. d. Jugend, 36 Bdchn. 83; Bücherei für d. Jug., 25 Bde.

Ambrosius, Johanna, s. Joh. Voigt.

Amelung, Walther, ✠, Dr. phil. Rom, Via delle tre Pile 7. (Stettin 1./10 65.) **V:** Florentiner Antiken 93; Die Basis des Praxiteles aus Mantinea 95; Führer durch die Antiken von Florenz 96.

Amerikanus, Bernard, s. H. Isecke.

Amerlan, Albert, Naturschilderungen und Völkerkunde, **Ue:** Sp.P., Privatsekr. Wien IV, Neumanngasse 7. (Angermünde 4/1 40.) **V:** An der Frontera 83; Nächte am Rio-Paraguay 87—90, 3. A. 98.

Amerlan, Fräul. Frida, Jugendschrift. Dahme i. d. M. (Angermünde 19/3 41.) **V:** Kindergesch. für aufmerks. kl. Zuhörer 70, 3. A. 82; Alte liebe Lieder, Spiel für Backfische; Ersungen, Erz. 85; Fürs junge fröhl. Mädchenherz 89; A. Urväter Tagen 90, 2. A. 02; A. Herd d. Hauses 97.

Amicus, s. Adam Görgen.

Amicus, s. Fedor Freund.

Amicus, s. Eduard Rüdiger.

Amira, Karl v., Rechts♛, Dr. jur., o. UP., HofR. München, Möhlstr. 37. (Aschaffenburg 8/3 48.) **V:** Altnorw. Vollstreckungsverfahren 74; Erbenfolge u. Verwandtschaftsgliederg 75; Zweck u. Mittel d. germ. Rechtsgesch. 76; Nordgerm. Obligationenrecht 82/95 II; Tierstrafen und Tierprozesse 91; Grundr. d. german. Rechts, 2. A., 2. Abdr. 01. **H:** Endinger Judenspiel 83; Die Dresdn. Bilderhandschr. d. Sachsenspiegels I 01/02.

Amlacher, Alb., ✠, ♛, Dr. phil., ev. Pfr. Rumes b. Broos, Siebenb. (Broos 27/12 47.) **V:** Urkundenb. z. Gesch. d Stadt u. d. Stuhles Broos 79; Türkenschlacht a. d. Brotfelde 79; A. d. guten alten Zeit einer Sachsenstadt 80; Damasus Dürr 83; Dacische Slaven und Cfergeder Bulgaren 88; Wanderungen im Mühlbachgebirge 89; In d. Heideschenke, 4 Erz. 02; D. Schlicklläufer, 4 Erz. 02.

Ammann, Aug., ✡, Prf., GOLehrer a. D. Wiesbaden, Rheinstr. 85. (Driedorf 25/1 39.) **V:** In ernsten u. heit. Stunden 88; D. Rochusberg b. Bingen a. Rh. 93; D. Rheingau u. seine Weine 99.

Ammann, Hartmann(k.), ♛, Reg. Chorherr d. Aug. Ord., Gymn. Prf. Brixen. (Leih-Aschau, Nordtirol 21/6 56.) *

Ammann, Joh. Jos., Germanist, GP. Krumau. (Hohenems 11/7 52.) V: s. 1902, S. 17. ()

Ammer, Th. v. d., s. K. v. Perfall.

Ammon, Otto, Anthropologie, Rentner. Karlsruhe i. B., Hirschstr. 114. (ebda 7/12 42.) V: Anthrop. Untersuchgen d. Wehrpflichtigen in Baden 90; Darwinismus gegen d. Sozialdemokr. 91; Natürl. Auslese b. Menschen 93; Bedeutg d. Bauernstandes 94; Gesellschaftsordnung u. ihre natürl. Grundlagen 95, 3. A. 00; D. Abänderungsspielraum 96; Z. Anthropolog. d. Badener 99.

Amort der Jüngere, s. J. N. Sepp.

Amschl, Alfred (Pf. A. Berg), ♆, ⊙, ⚒, k. k. Staatsanw. u. OLGRat. Graz, Klosterwiesgasse 27. (Pettau 7/6 52.) V: Lieder 92; Beiträge z. Anwendung des Strafverfahrens 99. ()

Amstein, Fritz, Red. d. „Nat.-Ztg". Basel, Friedensgasse 16. (ebda 8/2 53.)

Amster, Mor. (Pf. M. v. Buchland), ♆, Nov., emer. KammerR. Wien I, Dorotheergasse 12. (Czernowitz 13/2 31.) V: Poet. Gedenkbuch 75; Verkaufte Leibrente, L. ()

Amyntor, Gerh., s. D. v. Gerhardt.

Anacker, Heinr. Ed. Herm., Dr. med. veter., Prof., Departem.-Tierarzt a. D., Red. d. Monatsschr. „D. Tierarzt". Bingerbrück a. Rh., Schloßstr. 1. (Düben 27/6 26.) V: Schriften über Veterinärwesen.

Andel, Frau Emilie van (Pf. Paoli), ♆, Journalistik, Pfarrersgattin. Königsberg b. Gießen. (Düsseldorf 29/1 64.) V: Liederkranz, Ged. 89; Die Sklavin, Verlassen, Zu früh geschieden, Erz. 93; Waldeinsamkeit, G. 00; Des Herrn Schnitter, G. 01; Unsere Zuflucht ist dein Herz 02.

Andelfinger, P. Aug., (k.), SJ., ✝, soziale Frage. Exaten, Holl. (Altshausen, Württ. 2/3 42.) V: Trauerrede auf Pius IX. 78; Festpred. 79, 88; Der Sozialismus u. d. Arbeitgeber 92. H: Die christl. Familie, Predigten v. P. Platzweg SJ. 01.

Anderegg, Felix, Ψ, ✓, Alp- u. ⊞, Prof. Bern, Lorrainestr 34. (Röthenbach 21/6 34.) V: u. H: landw. Werke, die Schweiz betr. Vgl. Jahrg. 1898 S. 18; D. Hebung d. schweiz. Land- u. Alpwirtsch. dch Bund u. Kantone 00; Buchführg f. schweiz. Viehversicherungen 00; Sammlung freier Vortr. z. Hebung der Landwirtsch. u. z. Kenntnis d. schweiz. Kulturverhält. 01.

Anderl, Adalbert, (k.), Prakt. ✝, Weltpriester u. Pfarrer. Mitterndorf, NOe. (Hoschlowitz 21/3 60.) V: Prakt. Promptuarium f. Pfarrprovisoren und Neobeneficiat. 99; Zehnsprach kath. Krankenbuch 97.

Anderlind, Ottomar Victor Leo, ♣, Dr. phil. Straßburg i. Els., Hotel Rebstock. (Greiz 9/3 45.) V: s. 1992, S. 18. ()

Anders, Fritz, s. Max Allihn.

Anders, Jos. Frhr. v., ⚒, Dr. jur., o. UP. Graz, Obstgasse 3. (31/1 51.) V: Grundriß d. Familienrechts 99; Grundriß d. Erbrechts 99. ()

Anders, K., s. Alb. Kauders.

Anders, Ludw., Roman, Jugendschr., Lehrer. Landsberg a. W. (Wardin, Neum. 8/7 45.) V: Graf Hohenfels, R. 85; Ralph, der Waldläufer 85; Die Zweite, R. 87; Samoa 89; Wild-West 91; Von Indianern verfolgt 91; Die Prairiejäger 92; D. Hofmaler des Indianerhäuptlings 94; Der Prairiefuchs 94; Unter rauhen Kriegsstürmen 97; Die Ansiedler in Transvaal 00.

Anders, Ludw., ⊞, Sozialpolitik, /, H: u. Red. d. „Rundschau", Oberschles. Wochenztg. Gleiwitz, Schl., Wilhelmstr. 22 II. (Posen 20/7 75.) V: Gewerbl. Lohnarbeit d. Schulkinder in Posen 01; Kunstpflege in Gleiwitz 02.

Anders, M. J., s. M. Jacob.

Andrae, Paul, Nov., ♆. Sieber, Hannover. (Grabow, Lausitz 25/12 54.) V: Raubtiere Deutschlands und deren Jagd 96; N. Musen-Almanach 01.

André, Hugo, s. A. H. Elm.

Andrea, A., s. Andreas Dillinger.

Andrea, Ant., s. George Carel.

Andrea, Silvia, s. Joh. Garbald Gredig.

Andreae, Frl. S. Frida, /, Volkserzählg., Ue: EF. München, Leopoldstr. 23 II, l. Seitenb. (Frankfurt, M. 15/3 40.) V: Stille halbe Stunden f. d. Passionszeit 79; Camilla 79; Im Hinterhaus, E. 81; Der Muhme Erbstück, E. 84; Dunkle Gottes-wege 84; Geschwisterpaar 85; Eva 85; Schwester Barbara 86; Sieg der Liebe 92; Was Tante Selma erzählte 92; Wie die Saat, so die Ernte, E.; Land od. Stadt? E. 93; Zwei Brüder u. d. Engl. 93; St. Nikolaus, März.; Emmys Lieblinge, dgl.; Hundegeschichten, dgl. 93; Sünde ist d. Leute Verderben 97; Liebe sucht nicht das ihre 98; Ja, Herr, aber Dich 02; Gott fürchten ist d. Weisheit, die reich macht 02.

Andree, Rich., ◍, u. Ethnogr., Dr. phil., Prf., H: d. „Globus". Braunschweig, Fallerslebenthor-Promenade 13. (ebda 26/2 35.) V: V. Tweed z. Pentlandföhrde 66; Abessinien 69; Nationalitätsverh. u. Sprachgrenze in Böhmen, 2. A. 71; Tschechische Gänge 72; Wendische Wanderstudien 74; Deutsche Nordpolfahrer 2c. 84, 5. A. 89; Physikal. Atlas des Dtschn Reichs m. O. Peschel 77; Ethnogr. Parallelen u. Vergleiche 78, N. F. 89; Zur Volkskunde d. Juden 81; Allg. Handatlas 81, 4. A. 98; Metalle bei den Naturvölkern 84; Anthropophagie 87; Flutsagen 91; Braunschw. Volkskunde 96, 2. A. 01.

Andresen, Georg, Mit H: d. „Wochen-

schrift f. klass. Philol.", Dr. phil., GPrf. Berlin SW, Hagelsbergerstr. 44. ()

Andresen, Frau Stine, geb. Jürgens, ♀. Bobbixum b. Wyk auf Föhr. (ebda $^{23}/_{9}$ 49.) **V:** Ges. Gedichte, 2. A. 96. ()

Andriano, Fräulein Emma, Roman, Nov. Karlsruhe, Baden, Sonntagsplatz, Ecke Mathystr. 10. (ebda $^{3}/_{5}$ 69.)

Anemüller, Ernst, ♛, Dr. phil., GPrf. Bibl. d. Landesbibl. Detmold. (Rudolstadt $^{26}/_{9}$ 59.) **V:** Geich. d. Verfassung Mailands 1075—1117, 81; Bibliotheca lippiaca (m. O. Weerth) 86; Urkundenbuch v. Paulinzelle I 89; Paulinzelle, 2. A. 90; Kyffhäuser u. Rothenburg, 3. A. 00; Wanderungen d. Thüringen (m. A.) 95. **H:** Katalog der Landesbibliothek zu Detmold 1869—95 96; 1896—99 02.

Angath, Friedr. Wilhelm, /, Red. d. „Ostpreuß. Ztg." Königsberg i. Pr., Sackheimer Kirchenstr. 11/12. (Gr. Gnie $^{18}/_{8}$ 70.) **V:** Königin Luise-Gedächtniskirche auf den Hufen bei Königsberg i. Pr. 01. ()

Angelo, s. Ludw. Kurz zu Thurn und Goldenstein.

Angenetter, August (Pf. Alpha), DDe.-SchG., ♀, /, Kritik, Politik, Red. d. „Neuigkeits-Weltblatt", **H:** des „Deutsch-Oesterreich". Wien XII/1, Schwenkgasse 5. (ebda $^{27}/_{8}$ 76.) **V:** An d. schönen blauen Donau, Erz. 00; Kleine Erz. 01.

Angerhofer, Jos. (Pf. A. N. Gerhofer, (k.) DDeSchG., ♀ in ob. öst. Mundart, Schillerspiele (Dramolette), Touristik, Schulleiter. Hinterstoder, Bez. Kirchdorf, DDe., Nr. 40. (Pfarrkirchen b. Bad Hall, DDe. $^{4}/_{2}$ 60.) **V:** Führer durch d. Stodergebiet 94, 2. A. 97; Prielkreuzblätter 96, 2. A. 00; Allerhand Leut 94; Tanneralm 95; Wurzelgräber Veit 97; Wir möchten so gern unsern Kaiser sehen 98; Auf Almen und Bergen, Liedersp. 01.

Anhalt, Karl, s. Karl Hesselbarth.

Anhuth, Fräul. Clara, Erz., Humor. Danzig, Hundegasse 128 p. (ebda $^{3}/_{1}$ 56.) **V:** Lustige Geschichten 98; Wie ich Radfahrerin wurde u. a. 01.

Ankel, Otto, △, ◍, ♛, Dr. phil., DLehr. u. Dirigent d. Handelsch. Hanau, Bebraer Bahnhofstr. 14. (Wiesbaden $^{9}/_{12}$ 60.) **V:** Grundzüge der Landesnatur des Westjordanlandes 87; Spruch- u. Liederslg f. d. ev. Religionsunterr. 96; Graf Ph. Ludwig II. u. d. Gründg v. Neu-Hanau 97; Bilder aus Bornheims Vergangenheit 00; Luftkurort Cronberg i. T. 01. ()

Ankelein, Christian (Pf. Nielenka), /, Gen. PostDir. Sekr. a. D. Frankfurt M., Jahnstr. 41. (Neustadt a. A. $^{7}/_{2}$ 20.) ()

Ankermann, Bruno, ✝, Pfr. Königsberg, Pr., Altroßgärter Predigerstr. 14. ($^{25}/_{4}$ 63.) **V:** D. Prinzip d. Reich. Gottes 99; Goethes Stellung zum Christentum 02.

Annas, W. Ernst (Pseud. E. Hackland-Rheinländer), ♀, Humor, Lehrer. Biersheim b. Friemersheim a. Rh. (Ratingen $^{19}/_{4}$ 59.) **V:** Van de Waterkant bit an de Alpenwand 85; De plattdütsche Kalend. 87; Familie Klappspohn op der Vergnügungsrijs 88; D. verdeckte Schüssel, Kinderkom. 94; Vor Roßbach, Festsp. 01; D. Rappe v. Roßbach, Erz. 02.

Anonyma, s. Aurelie Obermeyer.

Anrich, Gust., ✝, Lic. theol., ao. UP., Dir. d. theol. Studienstiftes St. Wilhelm, Straßburg i. E., Thomasstaden 1. ($^{2}/_{12}$ 67.) **V:** Das ant. Mysterienwesen u. s. Verhältnis z. Christentum 94.

Ansion, Frau Kunig. (Pf. Kunigunde Ansion Hasatty), DDeSchG., VB., Roman, Nov., Hauptmannsgattin. Wien VIII, Löwenburggasse 2. (ebda $^{25}/_{5}$ 63.) **V:** Verschied. Geschichten 91, 2. A. 93; Kochkunst 95, 7.—10. Taus. 01. ()

Anthes, Eduard, Ψ, ♛, Dr. phil., Prf., GDLehrer, **H:** d. „Archiv f. hess. Gesch. u. Altertumskunde". Darmstadt, Annastraße 36. (Brensbach i. O. $^{3}/_{6}$ 59.) **V:** De emptione vendit. Graecor. quaestt. epigr. 85; D. Antiken der gräfl. Sammlung in Erbach 85. **H:** Petiscus, Olymp, 20. A. 91; Windhaus, Odenwald, 7. A. 01. **MitH:** Klass. Bildermappe I—X 91 ff.

Anthes, Otto (Pf. O. Engen Thossan), Nov., ☉, /, Kritik, O.-Lehrer. Gera, Blücherstr. 2, vom 1. 4. 1903: Lübeck. (Michelbach, Hessen-Nassau, $^{7}/_{10}$ 67.) **V:** Sternschnuppen, N. 96; Möblierte Herren, N. 97, 2. A. 98; Beim Kommiß 97; Klosterjungen (m. F. Gräfin zu Reventlow) 97; Wanda, N., 3. A. 99; Ledige Bräute, N. 99.

Anthony, J., s. Tony Kellen.

Anthony v. Siegenfeld, Alfr., s. Siegenfeld.

Antoinette, s. Tony Pauly.

Anton, Paul, /, ☉, Red. Königsberg, Pr., Schützenstr. 12 II. (Borna b. Leipzig $^{8}/_{5}$ 57.) **V:** Musikal. Verhältn., L. 87; Streber, L. 88; Jungblut, S. 89; Afrikan. Insel, L. 89; Schaum, L. 91.

Antoni, Georg, Verwaltungsrecht, Dr. phil., Oberbürgermeister. Fulda, Heinrichstraße 8. (Linden, Hannover $^{20}/_{2}$ 62.) **V:** Commentar zur Landgemeindeordnung 97, 2. A. 97; Commentar zur Städteordnung f. d. Provinz Hessen-Nassau 97. *

Antonius, s. Tony Paulo.

Antony, F. (Pf. Ant. Nikolowsky), DDeSchG. Wien IX, Schlagergasse 6. (ebda $^{7}/_{4}$ 55.) **V:** die Dramen: Aprilnarr, Stabstrompeter, Wien bleibt Wien, Peter Zapfel, Ein Grastenfel, Oesterreich-Ungarn wie es lebt und liebt, Der dumme August, Ein alter Halodri!, Wien im XX. Jahrh., Unser Volk in Waffen, Die Deutschmeister sind da, Flotte Geister, Die Arbeit hoch! Herr von Biglhofer, Die Liebe auf den

ersten Blick, Zauberlehrling, 100,000 Kronen, O du Million! Nigerls Reise nach Paris, Wien. Touristen, D. flotten Weiber von Wien; Der Hahn im Korb, Ums tägliche Brot, Der Hungerleider, Die bessere Hälfte, Unser Franz, Ein Wiener in Amerika, Seine kleine Witwe u. a. m.; Gaudeamus igitur, D. gold. Handwerk, Herz ist Adutt, D. Herr Kammerdiener, P. 00.

Antropp, Theod., DDeSchG., Red. der „Ostdeut. Rundschau". Wien XV, Felbergasse 5. ()

Anwand, Oskar, Journalistik, Dr. phil. Berlin-Friedenau, Rönnebergstr. 17. (Breslau 16/7 72.) V: Beiträge z. Studium d. Gedichte von J. M. R. Lenz 97. *

Apell, Ferd. v., Orts♛, GenMaj. z. D. Marburg a. d. L., Frankfurterstr. 24. (Cassel 18/4 44.) V: Argentoratum, Beitrag zur Ortsgesch. von Straßburg i. E. 84; Gesch. der Befestigung von Straßburg i. E. vom Wiederaufbau der Stadt nach der Völkerwanderung bis zum Jahre 1681 02. *

Apelt, Otto, Ψ, Dr. phil., GDir. Hof R. Eisenach, Luisenstr. 14. (Jena 29/12 45.) V: Dtsche Aufsatz in d. Prima d. Gymnas. 83; Ausg. von Aristoteles de plantis etc. 88; Beiträge zur Gesch. der griech. Philos. 91. H: Platon, Sophista 97; Aristoteles, Eth.

Apostata, s. Hans Kordon. [Nicom. 02.

Appel, Carl, roman. Ψ, Dr. phil., o. UP. Breslau, Monhauptstr. 3a. (Berlin 17/5 57.) V: Das Leben u. d. Lieder d. Trobadors Peire Rogier 82; Die Berliner Handschriften der Rime Petrarkas 86; Zur Entwickelung ital. Dichtgn Petrarkas 91. H: Provenz. Inedita aus Pariser Handschriften 90; Provenz. Chrestomathie 95; Poésies provençales inédites tirées des manuscrits d'Italie 98; Die Triumphe Francesco Petrarkas, kritischer Text 01; I trionfi di Francesco Petrarca 02.

Appel, Otto, Dr. phil., ✍, wissensch. Hilfsarb. am botan. Laborat. d. Gesundheitsamtes. Berlin-Charlottenburg, Schloßstr. 67 a. (Coburg 19/5 67.)

Appelt, Wilh., Roman, Nov. Reichenberg i. B. (ebda 21/5 41.) V: Das Grab an der Kirchhofsmauer 90; Erzählungen f. die Jugend 98; Erz. f. d. Jugend 01.

Aprilis, Adalbert, s. Robert Baum.

Apt, Max, ⚖, Dr. jur. Berlin W, Magdeburgerstr. 33. (Gr. Strelitz 16/6 66.) V: Pflicht zur Urkundenedition, 2. A. 92; Grundlegende Entscheidungen d. RGer. auf d. Gebiete d. Strafrechts 92, 2. A. 97; Rechtsprechung d. RGer. auf d. Gebiete d. preuß. Privatrechts 95; Das Börsengesetz, 3. A. 97; D. Bankdepotgesetz, 2. A. 97; Errichtung einer Handelshochschule zu Berlin 00; Gutachten der Aeltesten d. Kaufmannschaft üb. Gebräuche im Handelsverkehr (m. H. Dove) 00; Börsengesetz u. seine Reform 01. H: D. grundlegend. Entscheidgn d. RGer 2c. III. ()

Aram, Kurt, s. Hans Fischer.

Archenhold, Friedrich S., ↘, Dir. d. Treptow-Sternwarte. H: „Das Weltall" Berlin-Treptow. (Lichtenau 2/10 61.) V: Die Sternenwelt 03.

Arendal, Jesaia v., s. Stanisl. v. Peneles.

Arends, Georg, wissensch. Pharmazie, Red. d. „Pharm. Zeitg." Berlin-Karlshorst, Heiligenbergerstr. 2. (Chemnitz 18/12 62.) V: Synonymen-Lexikon 91; H: Pharmazeut. Kal. (mit Prf. B. Fischer) 99 ff.

Arends, Hans, VB., ✉, H: der „Kuxen-Zeitung", der „Corresp. Gelb", des „Adreßbuch der Direktoren und Aufsichtsräte" in Berlin. Charlottenburg, Bleibtreustr. 46. (Breslau 29/4 53.) V: Zwischen Standesamt u. Kirche, Sch. 91.

Arendt, Joh. Karl Wenzel, (k.), Kunst-Archäol., Staatsarchitekt. Luxemburg, Königsring 21. (Vianden 11/3 25.) V: Samml. selbstentworf. u. ausgef. Altäre u. Kanzeln u. sonst. Kirchenmöbel 67; Prinz Heinrich v. N. 79; Monographie du château de Vianden 84; S'Quirin 88; Reisestudien od. Anfänge d. christl. Kunst i. d. Katakomben 89; Das monumentale Trier 92; Blumenlese a. d. Gesch. d. Burg Vianden u. der Nassau-Viandener Grafenfamilie 94; Schloß Lützelburg 96; L'au-delà 97; Burg Falkenstein a. d. Onr, Kunstarchäol. Priv. samml. 01; Antike Paramente u. Spitzen 01.

Arendt, Otto, Politik, ✉, Dr. phil., M. d. R. u. M. d. Pr. Abg.-H. Berlin W, Nürnbergerstr. 7. (ebda 10/10 54.) V: Deutschlands internat. Zahlungbilanz in d. letzten Jahrzehnt. d. Silberwährung 78; Vertragsmäß. Doppelwährg 80; Allg. Staatsversicherg 81; Reichsunfallvers. 81; Deutschlds Währungspolitik 81; Restitution d. Silbers 81; Off. Brief an L. Bamberger 82; Wider Soetbeer 82; Börsensteuer u. Börsenorganisation 85; Ziele deutsch. Kolonialpolitik 86; Währungsstreit in Deutschland 86; Erhöhung d. Getreidezölle 87, 3. A. 88; Kaiser Friedrich und Fürst Bismarck, 2. A. 88; Streit um die dtsche Emin-Pascha-Expedition, 2. A. 89; G. Freytag über Kaiser Friedrich, 7. A. 89; Zukunft d. Reichsbank 89; Fehler uns. inner. Politik seit d. Tode Kaiser Wilhelms I., 3. A. 90; Ein deutsch-franz. Bündnis 92; Leitfaden der Währungsfrage, 18. A. 98; Bambergers gold. Zeitalter, 5. A. 93; D. Silberenquete, 4. A. 94; D. Lösung d. Währungsfrage 94; Wie Deutschland z. Goldwährung kam 94; Koch u. die Währungsfrage, 3. A. 95; Ursache d. Silberentwertung 99.

Arendt (bisher Arent), Wilh. (Pf. Hans Derlon; Ludw. Tarnè; Karl Ludw.; Hrm. Walter; W. Raten; Ludwig Cesari), ✉, /. Berlin SW, Gitschinerstr. 111. (ebda 7/3 64.) V; s. 1902, S. 24. ()

Arens, Eduard, (k.), Deut. Sprache u. Litt., Dr. phil., GOLehrer. Aachen. (Lippstadt 12/1 66).

Arens, Wilhelm, /, ✉, ChefRed. d. „Westdeutsch. Volksztg." Beſ. d. Corresp. „Tagesfeuilleton", der Corresp. „Wirtſchafts- und ſozialpolitiſche Materialien". Hagen i. W., Gartenſtraße 19.

Arenſen, Adolf (Pſ. Adolf Kleiner), Nov. Cannſtatt, Stuttgarterſtr. 8. (Altona 14/5 55.) V: OberſtBelares u. a. Erz. 99. ()

Argus, ſ. Wilh. Heinz Clobes.

Arjuna, H., ſ. Harold Graevell.

Arleth, Emil, Geſchichte d. alten ⁂, Dr. phil., UDoz. (dtſchell.) Prag-Smichow, Karlsgaſſe 6. (Speries 10/9 56.)

Armand, Carl, ſ. Antonie Brüning.

Armand v. Elz, ſ. Bernh. Kiesler.

Armin, ſ. Anton Herrmann.

Armin, B., ſ. Armin Brunner.

Armin, F., ſ. Armin Friedmann.

Armin, Th., ſ. M. Witter.

Arminius, ſ. Wilh. Hermann.

Arminius, Wilh., ſ. Wilh. Hrm. Schultze.

Armin v. Emden, ſ. Armin Boumann.

Armſtroff, Wilh., 🏛, SchulR. Duisburg, Ludgeriſtr. 22. (Mühlberg, Kr. Erfurt, 13/11 38.) V: Heimatskunde für den Regbzk. Erfurt 67, 9. A. 99; Anſchauungs- u. Sprachunterr. 68, 5. A. 84; Lehrplan f. Volksſchul. 74; Unterrichtsſtoff in der Erziehungsſchule 81, 2. A. 86; Fortbildungsſchulw. 82; Schule u. Haus in ihrem Verh. zu einand. 85, 4. A. 99; Lehrpl. f. Mittelſch. 3. A. 00; Evang. Religionsbuch 86, 17. A. 02; Deutſche Dichtungen 95, 2. A. 00.

Arndt, P. Auguſtin (Pſ. A. Müller), (k.) ✝, Prof., Red. d. „Kath. Sonntagsbl. f. die Diöz. Breslau". Teſchen, Albrechtsallee 22. (Berlin 22/6 51.) V: Hilfsbuch f. d. Religionsunterr. 73; Der Glaube der Alten an Unſterblichkeit 73; Homer u. Virgil 74; Blüthenſtrauß a. Luthers Werken 75, 94, 95, 98; Wo iſt Wahrheit? 75; Directorium confessariorum 85; Fenelons ascet. Schrift. 86, 87; Perla cnót 88, 2. A. 00; Der hl. Stanislaus Koſtka 88; De praestantia Instituti Soc. Jesu 90; Odpusty 90; Kostka Szent Staniszló 92; De rituum relatione iuridica 95; De libris prohibitis commentarii 95; Conferenzen über d. Conſtitutionen d. Urſulinerinnen 97; Betſtunden z. Verehrung d. allerh. Altarſakramentes 97, 3. A. 00; Godzinki adoracyi 97, 2. A. 99; Svaty Stanislav Koſtka 98; Sacra Scriptura, die heilige Schrift 88—00; Vorſchriften üb. Verbot u. Zenſur d. Bücher 00; Gelöbnisſchein d. Mäßigkeitsbruderſchaft 00; Handbüchl. derſ. 00; Gebräuche d. Congreg. d. Grauen Schweſtern 99; Bractwo wstrzemieśliwosci 00; Caeremoniale Congreg. Soc. Rav. 01; Die kirchlichen Rechtsbeſtimmungen 01; Ksiazeczka jubileuszowa 11. A. 01; Jubiläumsbüchlein 9. A. 01; Was iſt Wahrheit 01; Dem Boniſatius-Verein verlieh. Gnaden 02.

Arndt, Fanny, ſ. Blaſchnigk-Arndt.

Arndt, Paul, Archäol., Dr. phil. München, Werneckſtr. 17/I. (Dresden 14/10 65.) V: Studien zur Vaſenkunde 87; Griech. u. röm. Porträts 91 ff.; Photograph. Einzelaufnahmen antiker Sculpturen (mit Text) 93 ff.; Fortführung der Brunn-Bruckmann'ſchen Denkmäler griech. und röm. Sculptur 94 ff.; La Glyptothèque Ny-Carlsberg 96 ff.

Arndt, Richard, ⚙. Berlin-Großlichterfelde, Siemensſtr. 52/53. (Domhof-Ratzeburg 7/2 77.) V: Mauerblümchen, G. 01; Brüderchen u. Schweſterchen, Dr. 01; Ueber den Strich, Dr. 02. ()

Arnhard, Frl. Anna, (k.), Nov. Innsbruck, Fallmerayerſtr. 8/II (Münch. 20/8 50.)

Arnhold, Fritz, /, ⚙, ⁂. Leipzig, Funkenburgſtr. 20 I. (ebda 22/2 71.)

Arnim, Hans v., klaſſ. Ψ, Dr. phil., o. UP. Wien VII, Kirchberggaſſe 7. (14/9 59.). V: Quellenſtudien zu Philo v. Alexandria 88. ()

Arnim-Fredenwalde, Frl. Eva v. (Pſ. Eva A. v. Arnim), Roman, Nov. Berlin W, Genthinerſtr. 13 p. (Gr.-Fredenwalde 17/9 63.) V: Hallalli! Erz. 91; D. Märchen v. gold. Schlüſſel, R. 94; Dem Tag entgegen, R. 98.

Arno, Hermann, ſ. Arnold Koeppen.

Arnold, Adolf, Muſik. Zitheriſt. Fachſchr., Komp. Straßburg i. E., Schöpflinſtaden 5 I. (Gießen 28/2 74.) Red.: Feſtſchrift zum I. Haupt-Congreß der Zitherverbände Deutſchl. in Weimar 01.

Arnold, Ant., ✉. Wien XX/1, Brigittenauerlände 16. (Dreihacken 8/2 56.)

Arnold, Bernh. Ritt. v., klaſſ. Ψ, 🏛, Dr. phil., OStud.R., GRekt., o. Mitgl. d. ob. Schulrats. München, Thierſchſtr. 46. (Würzburg 31/7 38.) V: Verſuch einer griech. Ueberſ. d. Oden d. Horaz 58; Sophokleiſche Rettungen 66; Trag. Bühne i. alten Athen 68; Sappho 71; D. altröm. Theatergebäude 73; Schule u. Haus 77; Z. Frage d. Ueberbürdung an d. humaniſt. Gymnaſien 83.

Arnold, Carl, ⚗, Dr. phil., o. Prof. a. der Thierärztl. Hochſchule. Hannover, Erwinſtr. 3. (Uffenheim 13/3 53.) V: Repetitor. d. Chemie 84, 10. A. 00; Anl. zur qual. Analyſe 82, 4. A. 99; Darſt. u. Prüf. der Arzneimittel 86, 3. A. 91; Receptierkunde 86, 3. A. 91; Toxicologie 92. ()

Arnold, Carl Franklin, Kirchen♛, D. u. Dr. phil., oUP. Breslau, Breiteſtr. 23/24. (Williamsfield, Amerika, 10/3 53.) V: Kritiſche Unterſuchungen über Poſidonius von Apamea u. Theophanes von Mytilene 82; Chriſtenverfolgung 88; J. G. Hamann 88;

Cäsarius von Arelate und die gallische Kirche sein. Zeit 94; Predigten d. Cäsarius von A. in dtscher Uebers. 96; D. Vertreibg d. Salzburger Protestanten u. ihre Aufnahme bei den Glaubensgenossen 00: Die Ausrottung des Protestantismus in Salzburg unter Erzbisch. Firmian u. s. Nachfolgern 01. () [mayer.

Arnold, Franz, s. Rosa Mayreder-Ober-

Arnold, Hans, s. Babette v. Bülow.

Arnold, Heinr., Jugendschr., ✉, Red. d. „Allg. Deutsch. Lehrer-Ztg.", Schuldir. Leipzig. Wohnung: Knautkleeberg b. Leipzig. (Syrau 4/2 47.) **V**: Mein bester Kamerad; Die Waldmühle; Das alte Schloß: Durch Treue z. Wohlstande; Einfall d. Hussiten in Sachsen.

Arnold, Robert Franz, dtsche Ψ u. ♛, Kritik, Dr. phil., UDoz., Assist. d. Hofbibl. **Ue**: DEFHINNgr. RumSSchw. U. Wien XVIII, Lazaristengasse 30. (ebda 27/11 72.) **V**: D. dtsch. Philhellenismus 96; K. Immermann 96; Schriftstellerd. Restaurationszeit üb. Wien 96; T. Kosciuszko in d. dtsch. Litt. 98; Gesch. d. deut. Polenlitt. I 00; Deut. Vornamen 00, 2. A. 01; Schillers dramat. Nachlaß 00. **Ue**: J. P. Jacobsen, Ged. 97; Ges. Werke (m. M. Herzfeld) 99; Europ. Lyrik 99.

Arnoldt, Richard, Ψ, Dr. phil., GDir. Altona. (Gumbinnen 26/11 45.) **V**: Chorpartien bei Aristophanes 73; Chorische Technik des Euripides 78; Chor im Agamemnon des Aeschylus 81; Gesch. d. latein. Schule in Prenzlau 93.

Arnstein, s. Phil. Aronstein.

Aronstein, Ph. (Pf. Arnstein), ♛, Litt.- u. Kult.-♛, Dr. phil., O.-Lehr. Myslowitz, OSchl. (Halver 4/12 62.) **V**: Disraeli's Leben u. dicht. Werke; Entwickelg d. höh. Knabensch. in Engl. 97. **H**: Creighton, The Age of Queen Elizabeth 00.

Arouet, J. M., s. Ernst Hermann.

Arras, Paul, ♛, Ψ, ●, Dr. phil., GOLehr. Bautzen i. S., Bismarckstr. 3 II. (ebda 9/12 57.) **V**: Konkal. Beschlüsse v. 1158 82; Bilder aus der sächs. Geschichte 89; Lieder v. sächs. Vaterlande 92; Regestenbeiträge z. Gesch. Ludwigs II. von Ungarn und Böhmen 93; Bismarck-Gedichte, 1. u. 2. A. 98.

Arten, Artur, s. Artur Pleißner.

Arter, E., s. M. A. Reitler.

Arthur, Leo, s. Julius Brüll.

Artl, Heinr. Stanisl. (Pf. B. O. Bachter), /, ⊖, Red. d. „Anhalt. Tagebl." Dessau, Fürstenstr. 11 I. (Königshütte i. S. 13/11 53.) **V**: Ostseebad Zinnowitz 87; Seeluft, Dr. 90; Kritische Stunden, Dr. 90. ()

Artopé, Theodor (Pf. Hans v. Wiesa), /, Roman, Nov. Ohlau, Schles., Schloßplatz. (Almorah 20/12 52.) **V**: Die Sandgräfin, R. 95; Der neue Präsident, R. 96; Der Hypnotiseur, Sch. 01; D. Strandgeist, R. 01; Blinde Liebe, R. 02; Kathinka, R. 02.

Arwed, E., s. Ernst Arwed v. Schönberg.

Arz, Adrian v., ⚜, Advokat. Olten, Schw. **V**: Die Dornacher Schlacht, Hist. Sch., 3. A. 99.

Arz, S. J., ⌂, ⚜, Humor, Privatlehr. Sächs. Regen, Siebenbürgen, Paradiesgasse 655. (Temesvar 28/12 52.) **V**: Rose v. Bagdad, Dr.; Murad II., Dr.; Constantin IX., Tr.; Paringul, Dr.; Mädchen in Aengsten, Bl.; Vaters Vermächtnis, L.; Ring der Efferdingen, L. [Goldschmidt.

Arzelaj bar Bargelaj, s. Lazarus

Asbach, Julius, ♛, klass. Ψ, Dr. phil., Kgl. GDir. Düsseldorf. (Oberdollendorf 24/8 54.) **V**: Analecta historica et epigraphica Latina 78; Historische Darstellungen u. Charakteristiken, v. W. Pütz, neu bearbeitet 88/93 IV; Partikularismus u. Einheit d. deutsch. Nation 90; D. überl. Aufgaben d. preuß. Staatskunst 90; Z. Erinnerung an A. Schaefer 95; Röm. Kaisertum u. Verf. 96; Ursprung u. Aufgaben des verfassungsmäßigen Königtums in Preußen 97; Lyceum u. Universität in Düsseldorf 98 f. II. **H**: Th. Bergk, Z. Gesch. u. Topogr. d. Rheinlande in röm. Zeit 82; A. Schaefer, Geschichtstabellen, 19. Aufl. 97; Tab. d. preuß. Gesch., 4. A. 95. ()

Asch, Ludwig, /, polit. u. litt. Essay, **H**: d. „Welt-Korresp." u. d. „Allg. Korresp." Berlin W, Kleiststr. 27. () [hacker.

Aschenbach, Hanna, s. Gretchen Fleisch-

Ascher, Arnold (Pf. Arnold Raesch), PA., DeF., Sozialpolitik, Dr. jur. Wien II/1, Schmelzgasse 6. (Triesch 29/8 67.) **V**: D. Schirmmachergew. in Wien 94; Soll der Hausierhandel abgeschafft werden, 2. A. 96.

Ascher, Feri (Pf. Lukas Karr), DDe.-SchG., DeF., Roman, Polit. Red. d. Tagesbl. „Die Zeit". Wien IX, Eisengasse 15. (ebda 20/10 60.)

Ascher, Franz Hilarius (Pf. F. H. Rübezahl), DDeSchG., Geologie, Berg- u. Hüttenwesen, General- u. Bergwerksdir., **H**: d. „Montan-Ztg f. Oest.-Ung. u. d. Balkanländ." Graz, Annenstr. 26. (Pitten 25/5 52.) ()

Aschersон, Ferd., Dr. phil., Prof. und Ober-Biblioth. Berlin SW, Hornstr. 13. (10/12 32.) **H**: A. Boeckh, Kl. Schriften 58 ff.; Universitätskal. 72 ff.; Berl. Studien zur klass. Philol. u. Archäol. 83 ff.

Aschersон, Paul, ✓, ●, Dr. med. et phil., ao. UP. Berlin W, Bülowstr. 51. (ebda 4/6 34.) **V**: Flora d. Prov. Brandenburg 64; dass. (m. Lackowitz) 66; Synopsis d. mitteleurop. Flora (mit P. Graebner) 96 ff.; Flora des Nordostd. Flachlandes, 2. A. d. Fl. v. Br. (m. P. Graebner) 98/99. ()

Aschrott, Paul Felix, ⚖, ✉, ₤, Dr. jur. u. phil., LGR. Berlin W, Hohenzollernstr. 19. (Cassel 13/5 56.) **V**: Entwickelung der Armengesetzgebg u. d. heut. Armenverwltg

in England 85; Arbeiterwohnungsfrage in Engl. 85; Stat. Daten a. d. Gebiete d. Strafrechtspflege 85; Universitätswesen u. insbes. d. Ausbildg d. Juristen 86; Strafensystem u. Gefängniswesen in Engl. 87; Projekt e. allg. obligat. Alters- u. Krankenversich. in Engl. 88; Zur Reform des deutschen Straf- u. Gefängniswesens 88; The English Poor-Law System 88; Aus d. Strafen- u. Gefängniswesen Amerikas 89; D. amerik. Trusts als Weiterbildg d. Unternehmerverbände 89; Ersatz kurzzeitiger Freiheitsstrafen 90; Errichtung u. Verwaltg großer Arbeitsmietshäuser in Berlin 90; Behandlg d. verwahrlosten u. verbrecherisch. Jugend 92; Reform d. Strafverfahrens 95; Volksbibliothek u. Volkslesehalle 96; Strafen u. Gefängniswesen in Engl. 97; D. neuen Grundsätze über den Vollzug v. Freiheitsstrafen in Deutschl. 98; Entwicklung d. Armenwesens in Engl. seit 1885 98; D. Fürsorge f. Strafentlassene in Engl. 99; Die Zwangserziehg Minderjähr. 00; Gesetz über d. Fürsorgeerziehung Minderjähr. 01. ()

Aseniejeff, Elsa, Nov., Frauenfrage, ♀, z. Zt. Leipzig, Schwägrichenstr. 11. **V:** Ist das die Liebe? Aufruhr der Weiber; Sehnsucht; Unschuld; Tagebuch einer Emancipierten 01; Max Klingers Beethoven 02.

Asher, Leon, ♂, Physiologie, Dr. med., UPrf. Bern, Bühlplatz 5.

Asmodeus, s. B. H. Aßmus.

Asmodi, s. B. H. Aßmus.

Asmus, Frau Martha (Pf. Martha Klodwig), Nov., ♀, /. Berlin-Friedenau, Sponholzstr. 14. (Pillkallen $^{20}/_{8}$ 44.) **V:** Ich gratuliere, Geleg.-Ged. 93; Annette, N. 99; Indiskrete Mitteilungen über Erfahrenes, Nttn 01; Im Frühling, N. 02; Der Liebe Launen, N. 02.

Asmus, Rudolf, Ψ, Dr. phil., GProf. Freiburg, Br. ($^{25}/_{8}$ 63.) **V:** G. M. de la Roche 99.

Asmussen, Georg, Sozialpolitik, spez. Alkoholfrage, Ober-Ingenieur. Hamburg 19, Heußweg 23. (Pommerbye $^{14}/_{5}$ 56.) **V:** Eine weitverbreitete Krankheit 01, 2. A. 02; Eine Idee 02; Die Bibel u. die Alkoholfrage 95, 2. A. 00. *

Asmussen, P., Politik, populärwiss. /, Leck, Schleswig. (Tweedt $^{27}/_{11}$ 62.)

Asper, Paulus, s. Paul Sorauer.

Aß, Jakob, s. Alois Lange.

Aßfahl, Carl, mod. Sprachen, Rektor. Stuttgart, Senefelderstr. 84. (Friolzheim $^{3}/_{1}$ 27.) **V:** Schulbücher; Je 100 frz. u. engl. Uebungsstücke 98; Elem.-Buch d. franz. Spr. III, 4. A. 99. ()

Aßmann, Rich., Meteorolog, Dr. med. u. phil., GehReg.R., Prf., UDoz. u. Vorst. des Aëronaut. Observatoriums des kgl. meteorol. Inst. Berlin N, Seestr. 61. (Magdeburg $^{13}/_{4}$ 45.) **V:** Winterbilder vom Brocken 84; Nachtfröste d. Mai 85; Gewitter in MDeutschl. 85; Einfluß d. Gebirge auf d. Klima v. MDeutschl. 86; Klima v. MDeutschl. 89; Aspirations-Psychrometer 92; Untersuch. über d. physikal. Verhältn. d. Atmosphäre mittels Luftballons 92/94 III; Temperatur-Umkehrg am Brocken 96; Wissensch. Luftfahrten (m. A. Berson) 99|00 III; Ergebnisse d. Arb. am Aëronaut. Observat. 00|01 (m. A. Berson) 02.

Aßmus, Burghard Hartwig (Pf. Asmodi u. Asmodeus), ASV., ☽, Litt♛, Nov., /, Humor, **Ue:** FESIH, Dr. jur. u. phil., Prof., Red. Berlin-Tempelhof, Friedrich Franzstr., Villa Maria. (Soldin $^{22}/_{7}$ 55.) **V:** Dunkle Existenzen, N.; Millionen-Erbschaft, R.; In d. Tiefe d. Meeres, N.; Jugendlust u. Jugendleid, N.; Rache des Grafen, N.; Danielo's Verhängnis, N.; Die Schwestern, Dr.; Durch Kampf z. Sieg, Dr.; Die Buckligen, L. 92; Wenn Frauen altern, L. 92; Liebe Leid, N. 93; Abbé Constantin, Sch. 93; Fürst Eisenblut, Sch. 94; Von Herzen gern! Sch. 94; Caligula, Tr. 95; Zwillinge, Humor. Dichtung 95; Katechismus der franz., dto. d. engl. Litt.-Gesch; Lond. Nebelbilder, Sk.; Geheimnis d. Schloßfrau, R. 96; Feurige Kohlen, L. 96; Versiegelte Braut, Schw. 97; Carlotta, Dr. 97; Künstlerehre, Dr. 98; Heimatlos! Dr. 98; Um ein Weib, Dr. 99; Lady Sylvia, Dr. 99; Dunkle Berlin, Dr. 00; Allein in London, Dr. 00; Geheimnis d. Untersuchungsrichters, R. 01; Im Abgrund, Dr. 01; Die Pariser Range 02; Memoiren e. Sprungfedermatratze 02; Auf dunkler Bahn, R. 02; Liebesabenteuer einer Kaiserin 02; Ein kaiserl. Don Juan 02; Eine gekrönte Messaline 02; König Lustick's galante Abenteuer 02; Enthüllungen aus dem Nonnenleben 02; Leben u. Lieben d. Kapuziner 02; Memoiren e. Hofdame 03; Sündenregister e. Königin 03; Die trockene Guillotine 03; Purpur u. Sünde 03. **Ue:** zahlr. Rom. d. frz. u. engl. Litt.

Aßmus, Frau Elise, geb. Hennings, /, Nov., Humor, **Ue:** F, verwitw. Stadträtin. Stettin, Bellevuestr. 59. **V:** Wandelungen des Herzens, N.; Excentrisch, N.; Am Meeresstrand, N.; Zu spät, N.; O Wissenschaft, du bist nichts als e. Wort, N.

Aßmus, Fritz, Ψ, ☊, /, **Ue:** FE, Dr. phil., Professor. Berlin-Tempelhof, Friedrich Franzstr., Villa Maria. (Soldin $^{19}/_{5}$ 60.) **V:** Die Macht d. Liebe, N.; Engl.-Deutsche Grammatik; Engl.-Deut. Conversationsb.; English Reading Book; Chemie im Dienste d. häusl. Lebens.

Aßmus, Rud., Germanist, 🕮, Dr. phil., Reallehrer a. d. städt. Handelssch. München, Schnorrstr. 10. (Hoheneiche $^{15}/_{9}$ 53.) **V:** Aeußere Form neuhochd. Dichtkunst 82.

Asten, L. v., s. Luise Fastenrath.

Aster, Georg, △, Bauwiss., Architekt. Dresden-Loschwitz. (Frouenstein $^{23}/_{4}$ 49.) **V**: Architekt. Reiseskizzen a. Italien 80; A. d. Klosters Mildenfurth vergang. Zeit 82; Geras Gewerbe in alter u. neuer Zeit 87; Entwürfe z. Bau billiger Häuser f. Arbeiter u. kleine Familien 90, 10. A. 99; Malerische Landhäuser 90; Villen u. kleine Familienhäuser 94, 8. A. 99; Familienhäuser für Stadt und Land 98; Das Einfamilienhaus 00; Baudenkmäler d. Stadt Pirna a. d. 15. bis 17. Jahrh. 02.

Astfalck, Cäs., Sozialpolitik, ✉. Charlottenburg, Goethestr, 31. (Sommerfeld, NL. $^{14}/_{7}$ 35.) **V**: Tiroler Getreidezoll als Hemmschuh d. Approvisionierung 2c. 72; Gegen den Unterscheidungszoll 80; Reichstagsrede Bismarcks v. 6. Febr. 88, jambisch bearb. 88; Lösung d. Judenfrage 92; Ruh. Kampfmittel d. Nationalliberalism. 92; Kategor. Imperativ f. d. Mittelstand 92; Sem, Sch. 95; Minister, Sch. 95; Fürs Deutsche Reich; Deutschlds Flotte u. Kolonialbes. 96; Besiegung der Sozialdemokratie 99.

Astl-Leonhard, Frau Anna, geb. Vogel (Pf. A. Vogel vom Spielberg), VB., /, Nov., Roman, ⊙. Wien XX/1, Treustr. 15a. (Brünn $^{12}/_{7}$ 60.) **V**: D. Kuckucksei, Dr. 91; Irrende Seelen, N. 94; D. Recht d. Lebenden, R. 95; Frau Lear, N. 96; Sein Kind, N. 96; Hangen u. Bangen, N. 96; Der letzte Akt, R. 00. ()

Athanagild, s. Leopold Mandl.

Atz, Karl, (k.), Kunst♛, k. k. Konservator d. Kunstdenkm. Terlan, Tirol. (Kaltern $^{15}/_{10}$ 32.) **V**: Kunstgesch. v. Tirol u. Vorarlb. 91. **H**: Christl. Kunst, 3. A. 99; Chronik v. Terlan 01; Beschreibg d. deut. Anteils d. Diöz. Trient 02.

Atzberger, Leonh., (k.), ✝, D., o. ö. UP. München, Königinstr. 33. (Velden $^{23}/_{6}$ 54.) **V**: s. 1902, S. 31. ()

Atzler, Alois, (k.), 🏛, ♛, Sem. Lehrer. Berlin NW, Wiclefstr. 68. (Rosenthal, Kreis Brieg, Schles. $^{13}/_{9}$ 68.) **V**: Handb. f. d. Geschichtsunterr. in Lehrerbildungsanstalten (mit Kolbe) 96, 2. A. 02; Hohenzollerngeschichten 01; Quellenstoffe u. Lesestücke f. d. Geschichtsunterr. in Lehrerseminaren 03. *

Aub, Ludw. (Pf. Alexander Berg), VB., /, ☤, Kritik, Litt.♛, Edelanarchismus (Egidy), Alkoholgegnerisches, Ansichtskartenwesen, Graphologie. Nürnberg, Scheurlstr. 13 III. (München $^{4}/_{8}$ 62.) **V**: Abriß d. deut. Litt.Gesch. zu prakt. Gebrauch f. Buchhdl. 86; A Führer durch d' Münchnerstadt, Münchner Gstanzl'n, 2. A. 88; Gnomen u. Kobolde, Aphorismen 89; Münchn. Dichtergrüße (m. Morin) 89; Mod. Weltbeglücker 91; Ja oder Nein? Photogr. Album d. Geistes u. der Seele 92; Goethe u. f. Religion 00; Nach berühmten Mustern, Kartengrüße i. Stile deutscher Dichter von Heinrich v. Veldeke bis auf Gerh. Hauptmann 00. **H**: Münchner Kindl-Almanach 90/91; Heine-Almanach 93.

d'Aubecq, Pierre, s. Anton Lindner.

Auburtin, Charles, BP., /, ✉, Red. d. „Berl. Börsenztg. Berlin W, Frankenstr. 84. (ebda $^{16}/_{2}$ 37.) ()

Audiatur, s. Theod. Kövesdy.

Aue, Adalbert zur, s. Adalbert Müller.

Auer, Ludw., (k.) (Pf. Onkel Ludwig), Volksschriften, Dir. d. Cassianeums, **H**: d. „Monika-Kalenders". Donauwörth. (Laaber $^{11}/_{4}$ 39.) **V**: Volksbildung, Schulfrage, Schulstreit 84; Klaus der Knecht, 2. A. 89; Franzi d. Hauserin, 2. A. 86; Schwäb. Volksmärchen, 2. A. 86; Schulludwig, 2. A. 86; Besentoni 90; Aus der Kinderwelt 90; Kinder der Wilden; Festkränze; Lustig in Ehren 90; Maria v. Brabant, 2. A. 97; Alte Ziele — neue Wege oder: Die Aufgaben des Cassianeums 97; Das A-B-C der Gemeindepolitik 02.

Auer, jun., Ludwig, Dir. d. Erziehgsanstalt f. Studierende d. kgl. Progymnasiums u. Red. d. „Kathol. Schulztg." Donauwörth. (Stadtamhof $^{4}/_{12}$ 69.) *

Auer, P. Wilh., (k.), Hagiologie, OCap. Augsburg, Sebastiansstr. 24. (Reisbach, Niederbayern $^{12}/_{7}$ 40.) **V**: St. Sebastiansbruderschaftsbüchl. 85, 2. A. 95; D. Reliquie d. kostb. Blutes Christi 85, 2. A. 02; Lourdesbüchl. 85, 14. A. 96; Geistige Pilgerfahrt nach Lourdes 86, 3. A. 89; Büchlein v. guten Tode 86, 6. A. 88; Hl. Kreuzweg 86; Die 5 seraph. Sonntage 86, 6. A. 88; Kindheit-Jesu-Andachten 86, 4. A. 97; St. Josephbüchl. 87, 10. A. 01; Ablaß- u. Missonsbüchl. 87, 9. A. 98; Ablaßbüchlein allein 87, 7. A. 93; Missionsbüchl. allein 87, 10. A. 95; 31 Lehren der Himmelskönigin 87; St. Felix v. Contalicio 87, 2. A. 87; St. Leonard und Wendelein 87, 4. A. 01; Der seraphische Weltpatriarch St. Franziskus 87; St. Joseph, Schutzpatron 87; Tagzeiten f. d. Verstorbenen 87, 2. A. 93; D. seraph. III. Orden 87; Gnadenmutter v. Loreto 87, 2. A. 88; Die hl. J. u. Martyrin Wolfindis 88; Erstes Legendenbüchl. 88; Goldener Himmelsschlüssel v. Cochem 88, 2. A. 01; Sel. Felix v. Nicosia 88, 3. A. 89; St. Aloysius 88, 8. A. 00; Herz-Jesu-Büchl. 88, 5. A. 01; Thautröpflein ins Fegfeuer 88, 5. A. 98; St. Sebastiansbüchl. 88, 2. A. 99; Seraph. Regel- u. Gebetbuch 89; Armen-Seelen-Büchl. 88, 4. A. 00; Christbescherung 89; Gnadenbild d. Muttergottes in Dillingen 89, 2. A. 92; Wallfahrtsgebetb. 89; Lourdesnovenenbüchl. 89, 7. A. 99; Muttergottes v. Altötting 89; Rosenkranzbüch.

90; Zweites Legendenbüchl. 90; St. Anton v. Padua 90, 5. A. 01; Andacht z. Christkindlein 90; Legende f. Schule u. Haus 90, 3. A. 00; böhm. 92; Vergißmeinnichtsträußchen 91, 2. A. 95; Tagzeiten u. hl. Messe v. Lourdes 92; Gebete z. Herzen Jesu 92, 2. A. 96; Goffine 92, 2. A. 01; Sorge für dein Seelenheil 93; Herz Maria 93, 2. A. 97; St. Joachim u. Anna 93; Sel. Didacus Jos. v. Cadix 95; Seraph. Ordenslegende 97; Seb. Crescentia v. Kaufbeuren 00, 2. A. 02; 12 Tierschutz-Legenden 01; Sel. Magdalene Martinengo 01; Gold. Legende 02.

Auerbach, Alexander, Physiologie, Dr. med., Sanit.R., Arzt, Berlin C, Seydelstr. 6. (Graudenz $^{13}/_{9}$ 52.) ()

Auerbach, C., **Ue**: D., Lehrer, Stockholm, Döbelnsgat 19. (Cüstrin $^{16}/_{2}$ 56.) **Ue**: Flygare-Carlén: Einsiedler auf der Johannisklippe 94; Ein launenhaftes Weib 95; Rose von Tistelö 96; Anna Wahlenberg, Arme Kleine 96; E. Nacht am Bullarsee 97.

Auernheimer, Raoul (Pf. Raoul Othmar), ⊙, Nov., /, Dr. jur., Wien IV, Belvederegasse 6. (ebda $^{15}/_{4}$ 76.) **B**: Rosen, die wir nicht erreichen 00; Renée 02.

Auffenberg, Jos., (k.), Sozialw., Pfarrer. Breuken b. Büren, Westf. (Paderborn $^{16}/_{4}$ 39.) **B**: Auf d. Weg u. oben, G. 79; Handwerker-Talisman 85; Des kl. Mannes Sparpfennig 89; Lehrlings-Handweiser 92; Ave Maria, D. 98; Himmelsblüte d. Reinheit 00.

Aufrecht, Theod., Sprachwissenschaft, ♉, ⊙, Dr. phil., o. UP. a. D. Bonn, Mozartstr. 8. (Leschnitz i. OS. $^{7}/_{1}$ 21.) **B**: Umbr. Denkmale 49|51; Hymn. d. Rigveda 61|63; Blüten aus Hindostan 74. ()

Augusti, Brigitte, s. Plehn.

Augustus, s. Amand Pohler.

Aumer, Joseph, OBibl. d. k. Staatsbibl. München, Johannisplatz 20. (ebda $^{18}/_{4}$ 35.) **B**: Die arab., pers. u. türk. Hss. der k. Staatsbibl. 1866—75; Initia SS. Patrum latin. 65; Repertorium über die Jahrb. für Philologie 77. ()

Aurnhammer v. Aurnstein, Frl. Marianne (Pf. M. v. Hammer-Stein), Nov. Wien IV, Mittersteig 8. (ebda $^{20}/_{5}$ 53.) **B**: Der vollendete Damenchic.

Aurunculejus, Lucius, s. Joh. Cotta.

Ausfeld, Adolf, klass. Ψ, Dr. phil. u. GP. Heidelberg, Keplerstr. 18. (Gotha $^{30}/_{8}$ 55.)

Ausfeld, Karl (Pf. E. Karlsberg), Mechan. u. Opt. Mühlhausen, Th., Brückenstr. 24. (Gotha $^{19}/_{9}$ 45.) **B**: Dühringer Weihnachtsbilder a. vergang. Tagen 78; A. d. Leben Chr. G. Salzmanns 84; Kaiserlied 86; Wegweiser durch d. Mühlhäus. Stadtwald 87, 4. A. 95; Frühlicht u. Dämmerung, Düring. Weihnachtsbilder, N. F., 2. A. 91; Winfried v. Angelland 92; Heil dir o Quell. Sang a. d. Popperöd. Quelle 97.

Austerlitz, Rob. (Pf. Erraths, A. v. Trebor), ✉, Nov., /, Red. d. „Oest. Kaufm." u. „Der Dtsche Kaufm.". Berlin O 27, An d. Michaelbrücke 1. (Prag $^{11}/_{3}$ 61.)

Austerlitz, Robert M., /, Nov. Prag, Heinrichsgasse 1. (ebda $^{28}/_{11}$ 62.) **B**: Novellensammlg 02. ()

Austerlitz, Frau Rose (Pf. A. Rose), /, Redaktr. d. Frauenbl. „Maja". Berlin O 27, An der Michaelbrücke 1. (Magdeburg $^{9}/_{10}$ 76.) **B**: Suggestion, R. 02.

Auto, Dr., s. Andr. Jos. Keil.

Auzinger, Peter, Dialekt-Dichtg. München, Rumfordstr. 7. (Athen $^{6.18}/_{10}$ 36.) **B**: Einig u. frei, hochd. Ged.; Es seit si' nix 83; A so san mir; Aufi u. obi, Prachtausg.: Mir san g'stellt. ()

Avari, E., s. Emilie Weber.

Avell, s. Arthur Roehl.

Avenarius, Ferd., ♉, Nov., ⊙, Kritik, H: d. „Kunstwart" u. der „Kunstwart-Unternehmungen". Dresden-Blasewitz, Wachwitzerstr. 3. (Berlin $^{20}/_{12}$ 56.) **B**: Wandern u. Werden, Ged. 81, 2. A. 97; Deutsche Lyrik der Gegenwart seit 50, Anthol., 2. A. 84; Kinder v. Wohldorf 86, 2. A. 96; Lebe! Dr. 93, 4. A. 03; Max Klingers Griffelkunst 94; Stimmen und Bilder, N. G. 97, 2. A. 03.

Avon, Dr., s. Arthur Kollmann.

Avonianus, s. Robert Hessen.

B.

Baars, Ernst, ✝, Pastor. Vegesack b. Bremen. ($^{26}/_{11}$ 64.) **B**: Religionslehre nach prot. Grundsätzen 00; Weihnachtsfeier 00; Bibelkunde auf geschichtl. Grundlage 01; Leitf. z. Gesch. d. christl. Kirche 01; Ein Osterspiel 01.

Baas, Joh. Herm., ☙, Dr. med., Med.-Rat, prakt. Arzt. Worms, Goethestr. 11. (Bechtheim $^{24}/_{10}$ 38.) **B**: s. 1902 S. 33. ()

Baasch, Ernst, ♛, Dr. phil., Bibliothekar d. Kommerzbibl. Hamburg, Hagenau 77. (Hamburg $^{19}/_{11}$ 61.) **B**: Die Islandfahrt d. Deutschen 89; Beiträge z. Gesch. d. Handelsbeziehgen Hamburgs m. Amerika 92; Hbgs Seeschiffahrt u. Warenhandel 93; Hbgs Convoyschiffahrt 96; Hansestädte u. Barbaresken 97; Börtfahrt zwisch. Hambg, Bremen u. Holland 98; Beitr. z. Gesch. d. dtsch. Seeschiffbaues u. d. Schiffbaupol. 99; Hamb. Handel u. Verk. i. 19. Jahrh. 01; Forschungen z. hamb. Handelsgesch. 02. III.

Babnik, Joh. (Pf. Alban Emonicus, Carniolus), /, ♉, ✉, ✓, Gutsbes., Kom.-merz. Leiter. Laibach. (Draule $^{13}/_{5}$ 62.) ()

Babucke, Hrch., Ψ, ♛, Dr. phil., GDir. Königsberg i. P., Bauhofsgasse 2. (ebd. $^{6}/_{141}$.) **B**: Röm. Heeresorganisation 73; W.

Gnapheus 75; Gesch. d. Progymn. Norden 77, des Colosseums 99.

Bacciocco, Friedr. Alb., DDeSchG., CC., /, Polit., Ue: IF. H: v. „Alt Wien". Wien VII, Zollergasse 35. (Aachen 10/10 34.) V: D. neuen Schreckenstage in Paris 72. ()

Bach, Carl v., Maschineningenieurwes., ThSchP. Stuttgart, Johannesstr. 53. (Stollberg i. S. 8/3 47.) V: Maschinenelemente 81, 9. A. 03; Feuerspritzen 83; Pumpen 83; Versuche üb. Ventilbelastung u. Ventilwiderstand 84; Wasserräder und Turbinen 86; Versuche z. Klarstellung der Bewegung selbstthätig. Pumpenventile 87; Elastizität u. Festigkeit 89/90, 4. A. 02; Versuche üb. d. Widerstandsfähigkeit eben. Platten 91; Versuche üb. d. Widerstandsfähigkeit von Kesselwandungen 93/02 VI; Abhandlungen und Berichte 97.

Bach, Jenny, s. J. Fischer.

Bach, Jos., Dr. phil., GDir. Straßburg i. Els. (Weiler 21/11 55.) V: Jakob Balde 85; D. heil. Rock zu Trier 91; Die Trierer Heiligtumsfahrt 91, 92; Auswahl d. Homerlektüre 95; Das griech. Verbum in Untertertia 97; Homerische Grammatik 00; Kommentar zu Homers Odyssee 00; Kommentar zu Homers Ilias 01. H: Homers Odyssee 96, 00; Homers Ilias 96; Des hl. Basilius Mahnworte über nützl. Gebrauch d. heidn. Litteratur 00 II. ()

Bach, Max, ♫, ♛, Heraldik, Archäol. ⊙. Stuttgart, Jägerstr. 4. (ebda 17/10 41.) V: Renaiss. im Kunstgew. 84/92; Bild. a. Alt-Stuttgart 96; Stuttgt. Kunst 1794/1860 00.

Bach, Frl. Ottilie, Roman, Nov. Berlin W, Luitpoldstr. 34. (Hirschberg, Schl. 6/7 36.) V: Nat. Gegensätze 75; Zerrissene Fäden 80; Elsriede 81; Vaters Schuld 81; Im Hause des Senators 98.

Bach, Wilh. Carl, ⚓, Volksschullehrer. Schwelm i. W., Potthofstr. (Essen-Ruhr 3/4 65.) V: Katechismus auf d. Mittelstufe d. Volksch. 96; 40 Lektionen für d. Turnunterricht nach d. neuen Leitfaden 96, 2. A. 01; 20 evangel. Kirchenlieder, Lehrbeispiele 97; Die Schulfeier, 7 Bearbtgn. 97; Kaiserin Auguste Viktoria 98; Ansprachen und Reden f. Lehrerversf. u. Lehrerfeste 98; D. ersten Schulwochen 99; Religionsstoff der Unterstufe 99; Konferenzvorträge 01; Bildungsstoffe 02; Schüleraufsätze 02.

Bachéberle, Rud., VB., /, ✉. München, Theresienstr. 124 I. (Freiburg, B. 9/5 33.) ()

Bachem, Jul., (k.), ⚒, Dr. jur., RA. Cöln Rh., Herwarthstr. 23. (Mühlheim a. Ruhr 12/7 45.) V: D. Zentrum im Landtag u. Reichstag; E. Kapitel üb. d. Polizei in Preußen; Strafrechtspflege u. Politik; Gesetz u. Recht; Preußen u. die kath. Kirche, 5. A. 86; Wie ist dem unlauteren Wettbewerb im Handel u. Gewerbe zu begegn.? 93; Die bedingte Verurteilung, 2. A. 95; Bedingte Verurteilung oder bedingte Begnadigung? 96; Das Gesetz z. Bekämpfung des unlauteren Wettbew., 3. A. 00 (m. O.-LGR. Roeren); Redakt. d. Staatslexik. d. Görres-Gesellsch. ()

Bachem, Karl, (k.), Dr. jur., RA. a. O.-LG., M. d. R. u. preuß. Landtags. Cöln, Rh., Gereonshofstr. 5 u. Berlin W, Motzstr. 79. (Cöln 22/9 58.) V: Reichsgesetz, betreff. Gewerbegerichte 90.

Bacher, Eduard, CP., Dr. jur., H: d. „N. Fr. Presse". Wien III, Traungasse 4. (Postelberg 7/3 46. ()

Bacher, Wilh., Orientalia, jüd. ✝, Dr. phil., Prf. Budapest, Elisabethring 9. (Liptó-Sz. Miklós 12/1 50.) V: Nizâmîs Leb. u. Werke 71; Ab. Ibn Esras Einleitg z. s. Pentateuchkommentar 76; Agada d. babylon. Amoräer 78; Muslicheddin Saadis Aphorismen u. Sinnged. 79; A. Ibn Esra als Grammatiker; Grammat. Terminolog. d. Jehuda Chajjûg 82; Hebr.-arab. Sprachvergleichung Abulwalids 84; Agada d. Tannaiten 84/89 II; Leben u. Werke d. Abulwalîd Mervân Ibn Ganâh 85; Hebr.-neuhebräische u. hebr.-aramäische Sprachvergl. Abulwalids 85; Aus d. Schrifterklärg des Abulwalîd Mervân Ibn Ganâh 89; Die Agada der paläst. Amoräer 92/99 III; Die Bibelexegese der jüdischen Religionsphilosophen d. MA. vor Maimûnî 92; D. hebr. Sprachwissensch. v. 10.—16. Jahrh. 92; D. jüd. Bibelexegese vom Anf. d. 10. bis z. Ende d. 15. Jahrh. 92; Die Anfänge d. hebr. Grammatik 95; Die Bibelexegese Moses Maimûnis 96; Die älteste Terminologie der jüd. Schriftauslegung 99; Ein hebr.-pers. Wörterb. aus dem 14. Jahrh. 00; Bibelstellenregister zur Agada d. Tannaiten u. Amoräer 01. H: Sepher Sikkaron, Gramm. d. hebr. Sprache von Joseph Kimchi 88; Sepher Haschoraschim, Wurzelwörterbuch der hebr. Sprache von Abulwalîd in Ibn Tibbôns hebräisch. Uebersetzung m. Einleitung u. Reg. 93/97; Simon Bachers hebr. Dichtg m. biogr. Einleitung 94 III; Variant. z. Abr. Ibn Esras Pentateuchkomment. 94. Verschiedene Schriften in ungar. Sprache.

Bachler, Otto, BP., Dr. phil., Red. d. „Staatsbürg.-Ztg." Berlin SW, Friedrichstraße 16. (9/9 45.) ()

Bachmaier, Anton, Pasigraphie, Kaufmann. Wien III, Wassergasse 15. (Vilshofen, Bay. 5/7 20.) V: Pasigraph. Wörterbücher (London); Epische Dichtungen: Reichsratsbau; Erzherzog Albrecht; Deutscher Frühling; Festspiel z. Vermählg d. Erzh. Marie Valerie; Erinnerungsfeier an d. Vermählg d. Erzh. Margareta mit Fürst Taxis 91; Ehrenkranz f. Erzh. Karl 92; Vindobonas edle Frauenwelt 93; Eine That d.

Segens 93; Für Licht, Liebe, Erhebung 93; Tegetthoffs Seesieg bei Lissa 94; Vindobonas Friedensstätte 94, 2. A. 98.

Bachmann, Adolf, ♛, Dr. phil., o. UP. Prag, Wenzelsplatz 7 (neu). (Kulsam 27/1 49.) **V**: s. 1902, S. 36. ()

Bachmann, Alb., germ. Ψ, Dr. phil., o. UP., Hauptred. d. „Schweiz. Idiotikons". Zürich V, Heliosstraße 8. (Hüttenweilen, Thurgau 12/11 63.) **V**: Beiträge z. Gesch. d. schweiz. Gutturallaute 86. **H**: Deut. Volksbücher (m. Singer) 89; Morgant d. Riese 90; Mhd. Lesebuch m. Gramm. u. Wörterb. 92, 2. A. 98; Die vier Haimonskinder 95; L. Tobler, kl. Schriften (m. Baechtold) 97.

Bachmann, Ferd., Postwesen, Dr. jur., k. k. Postkommissär. Wien VII, Kirchengasse 34. (ebda 15/4 66.) **V**: D. administrative Dienst d. österr. Post- u. Telegraphenanstalt 95. ()

Bachmann, Georg, ♆, /, **Ue**: RFED, Staatsrat u. Examinator f. dtsche Sprache Moskau, Malaja Spasskaja, H. Ossipoff. (Petersburg 5·17/2 52.) **V**: Gestalten und Töne, G. 97. ()

Bachmann, Herm., BP., Politik, Chefred. d. „Voss. Ztg." Berlin C, Breitestraße 8. (Elbogen 21/12 56.) **V**: Deutsche Arbeit in Böhmen 00.

Bachmann, Ludwig, Schach, Insp. bei der Eisenbahnbetriebsdir. Augsburg, Viktoriastr. 13/II. (Kulmbach 11/8 56.) **H**: Schachjahrbuch 93 ff.; Jubiläumsfestschr. des Augsburger Schachklubs 98; Schachmeister Ad. Anderssen 02.

Bachmann, Frau Magdalene, Okkultismus, Graphologin, wiss. Lehrerin des „Okkultist. Vereins". Hamburg, Altonaerstr. 22. (Schönebeck a. d. Elbe 18/12 49.) **V**: Glück im Lichte d. Okkultismus u. Spiritismus 98; Ursachen d. sechsten Sinnes; Phänomene des Hellsehens; Studie über die Milch; Mein Schönheitssystem; Wissenschaftl. Begründung der Graphologie 00; Die physiolog. Graphologie 02.

Bachmann, Philipp, ✝, Lic. theol., o. UP. Erlangen. **V**: Die persönliche Heilserfahrung d. Christen 98; Die Augsb. Konfession 00, 2. A. 01.

Bachof, Ernst, klass. Ψ, Dr. phil., OSchulrat u. vortr. Rat. Gotha. (Ohrdruf 19/11 50.) **V**: Griech. Elementarbuch I. II. 83, 84, 3. A. 01; Attische Syntax 86; Xenophons Anabasis 88 f. II; Wörterverzeichnis zu ders. I. 91, 5. A. 01; II. 92, 2. A. 99.

Bachter, B. O., s. Heinr. Stanisl. Artl.

Bacmeister, Albert, ✝, ⁂, ♛, Dr. phil., Dekan, Garnisonprediger. Ludwigsburg. (Neckarthailfingen 25/10 45.) **V**: Pessimism. u. Sittenlehre 82; Sittlicher Fortschritt 86; Bibl. Gesch., 7. A. 99; Wilhelm II., König v. Württ. 98.

Bader, Franz, klass. Ψ, Prf., Dr. phil., GOLehr. Jever. (Anklam 19/12 43.) **V**: Pflege d. Musik in Jever 95; 6 Trag. v. Sophokles in dtscher Nachbildung 96; Liederb. d. Getreuen in Jever 97; Weihestunden d. Kunst, Dichtung 02.

Bader, Karl, mittelalt. ♛, Dr. phil., Hofbibliothekskr. Darmstadt, Riedeselstr. 19. (ebda 27/8 68.) **V**: Beitr. z. Gesch. d. Cölner Verbundbriefs von 1396 96; Darmstadt im Festgewand und Trauerkleid 01.

Bader, P. Meinrad, (k.), OCist., Kirchen-♛, Askese. Stams, Tirol. (Lermoos 27/10 59.) **V**: Lehrbuch d. Kirchengesch. 92, 4. A. 02; Der beste Tröster 96, 2. A. 99; Zuflucht z. Vater d. Armen 97; Frühmesser E. Strele 98; D. alte Fließer Pfarrer (A. Maaß) 00; Hauptm. A. Kluibenschedl u. d. Dezember-Unruhen d. J. 1813 (in Tirol) 01; Heil. Geistbüchlein 02; Mach weit dein Herz 02.

Baderle, Alfred, /, ♆, **Ue**: F. Wien II, Taborstr. 98.

Badermann, Gerhard, PA., Holzhandel, ⁂, Koloniales, Red. u. **H**: des „Viehhändler". Landsberg a. W., Bismarckstr. 13.

Badke, Otto, Sprachwiss. u. Volkskunde, Dr. phil., Prof. Stralsund, Jungfernsteig 7. (Jacobsdorf 16/7 51.) **V**: Führer durch Neapel u. die Campagna 77; Wie man ein Heiligtum gründet 77; Das ital. Volk im Spiegel s. Volkslieder 79, 2. A. 81; Franz. Unterrichtsbriefe, Methode Schliemann 96; Es war einmal G. 01.

Baeblich, Frau Lucie (Pf. L. v. Hanstein), Hum., Erz. Berlin-Großlichterfelde, Bäkestr. 25. (Berlin 25/7 35.) **V**: Heitere Geschichten f. heitere Leute 86; Unter heiterer Flagge 87.

Bächtold, C. F., ♀, Nov. Ragaz, Schweiz, Bahnhofstr. (Leipzig 3/7 51.) **V**: Im Dienste des Vaterlandes, Schw. 93, 2. A. 97; Landvogt u. Fledermaus, Schw. 93; Bauplätze, L. 93; Die Hexe, Vsch. 97; Drau, schau, wem! Sch. 97; Die Höllenmaschine, Schw. 97; Festsp. z. Einweihung d. Wasserversorgung in Ragaz 00.

Bäcker, Heinr., /, ♆, Humor, Novell., Jagdw. Berlin S, Lehninerstr. 2. (Danzig 10/7 53.) **V**: Auf Freiersfüßen, Hum. 89; Amor Steuermann, Nov. 91; Dithyramben, G. 99.

Bäckler, Max, BP., Leiter e. Parlam. Bureaus". Berlin SW, Yorkstr. 80. (Elbing 5/12 56.) **V**: Stolzesche Stenogr. (Unterr.-Briefe) 94; Leitfad. d. Einigungssystems 97.

Bachr, Paul, Krit., ♆, /, Litt ♛, Leutn. a. D. Bad Oeynhausen, Villa Anna. (Thorn 26/9 55.) **V**: Ged. 81; Oeynhausen u. Umgebung 85, 3. A. 95; Rhein-Westfäl. Dichterbuch 87; Oertlichkeit d. Schlacht a. Idistaviso 87; Erinnerungen an Oeynhausen, Ged., 4. A. 88; Vergleichg d. Lyrik d. Befreiungskriege m. der d. dtsch.-französisch. Kriegs 70/71 88; Schenkendorf als Patriot

88; N. Buch d. Lieder, G. 85, 7. A. 02.

Baenitz, C., VB., ♂, Dr. phil. Breslau, Marienstr. 1 f. **V**: Grundzüge, Leitf. und Lehrbuch d. Chemie, Physik, Botanik, Zoologie, Mineralogie; Herbarium Europaeum; Herb. Dendrologium; Herbarium Americanum.

Baentsch, Bruno, alttestamentl. †, Dr. theol., Dr. phil., o.ö. UP. Jena, Lichtenhainerstr. 3. (Halle a. S. 25/3 59.) **V**: Die moderne Bibelkritik u. die Autorität des Gotteswortes 92; Das Bundesbuch (Ex. 20, 22—23, 33) 92; Das Heiligkeitsgesetz (Lev. 17—26) 93; Geschichtskonstruktion od. Wissenschaft? 96; Exodus-Leviticus übersetzt u. erklärt 00.

Baer, A., s. L. A. Weinzierl.

Baer, Adolf, ✠, Dr. med., GMedizR. Berlin NW, Rathenowerstr. 5. **V**: Gefängnisse, Strafanstalten u. Strafsysteme 71; Alkoholismus 78; Gefängnis-Hygiene 82; Trunksucht u. ihre Abwehr 90; D. Verbrecher in anthropolog. Beziehung 93; D. Hygiene d. Gefängniswesens 97; D. Selbstmord im kindl. Lebensalter 01.

Baer, Berthold A., Roman, ✪, ♆, ✓. Philadelphia, Pa. 2528 Dover Street. (Brnchsal, B. 3/3 67.) **V**: s. 1902, S. 39. ()

Baer, Carl, ♐, Dr. phil., Prf., Realschuldirekt. Kiel. (Halle a. S. 9/9 51.) **V**: Gleichgewicht u. d. Bewegung d. Wärme in e. Rotationsparaboloid 81; Funktion d. parabol. Cylinders 83; Parab. Koordinaten in der Ebene u. im Raum 88; Günstige Stellg d. Erde im Sonnensystem 89; Verteilung d. Elektricität a. d. Fußpunktfläche e. Kugel 92; Logarithmisches Potential e. Pascalschen Schnecke 97; Kugelfunktion als Lösung e. Differenzengleichung 98. ()

Bär, Max, ♕, Dr. phil., Staatsarchivar u. ArchivR. Danzig-Langfuhr, Schwarzer Weg 5. (Gr. Tzschacksdorf 21/10 55.) **V**: D. Bamberger bei Posen 82; Koblenzer Mauerbau 88; Lupold v. Wedels Beschreibung s. Reisen u. Kriegserlebnisse 95; Gesch. d. Familie v. Schack Prillwitzer Linie 96; Leitf. f. Archivbenutzer 96; D. Politik Pommerns während d. 30jähr. Krieges 96; Urkunden und Akten z. Gesch. d. Verf. u. Verw. d. Stadt Koblenz 98; D. dtsche Flotte 48/52 98; Osnabrücker Urkundenbuch III 99, IV 02; Gesch. des Kgl. Staatsarchivs Hannover 00; Uebersicht über d. Bestände d. Kgl. Staatsarchivs Hannover 00; Abriß d. Verwaltungsgesch. des Reg.Bez. Osnabrück 00; J. W. Lyra, Komp. des Liedes: Der Mai ist gekommen 01.

Bär, Mich., s. Ed. Daelen.

Bärenfels-Warnow, Paul v., Militär♕, Preuß. Hauptm. a. D., Hoftheater-Intendant u. Int. d. Großh. Hofkapelle, Kammerherr. Neustrelitz. (Rustow, Neuvorpomm. 19/5 48.) **V**: Gesch. d. Großherz. Mecklenburgischen. Gren.-Regiments 89.

Bärmann, Carl, ♆, **Uc**: F., Buchh., Red. d. „Handels-Akademie". Berlin N, Fransecki̇str. 3 (Garten-Geb. p. r.) (Leipzig 19/3 41.) **V**: Adreßb. d. dtsch. Maschinenindustr. 2c. 91; Hdb. d. dtsch. Aktiengesellschaft 96; N. Rechtsb. f. d. Deutsche Reich 00.

Baernreither, Frl. Franziska C., (k.), Belletrist., ♂, ✓, ✉, ⌂. Linz. ODe., Klammstr. 9. (ebda 3/3 57.) **V**: Gesch. d. Martinskirche 91; Bonfilia 94, 5. A. 01; Ueb. d. Verwendg d. Honigs i. Haushalt 98, 3. A. 01; Martha, Ratg. für junge Hausfrauen 00; Veronika, die Haushälterin in e. geistl. Hause 02.

Baerthold, Fedor, BP., Red. d. „Staatsbürg.-Ztg". Berlin-Steglitz, Albrechtstraße 105. (Sagan 31/12 38.) ()

Bärwinkel, Fritz Konst. (früher Pf. Fr. Winkel), ✪, Dr. med. Leipzig, Christianstr. 9. (ebda 4/6 27.) **V**: In d. Klinik, L. 78; Schutzgeist, L. 82; Nach d. Schrift, L. 84; Plänkeleien 88; Lieder ohne Retouche f. Sopran u. Alt 90, n. F. 95; Elsa, L. 90.

Bärwinkel, Gustav, s. Gustav Schmidt.

Bärwinkel, Rich., †, D., Dr. phil., Senior, Superint. u. Pfr. Erfurt, Bahnhofstr. 7a (3/7 40.) **V**: Die Pilgerfahrt zur Einweihg d. Erlöserkirche in Jerusalem 99; Im Garten Gottes 00. ()

Baethgen, Frdr., †, D. h. c. u. Dr. phil., o. UP. in Berlin, Konsist. R., z. Z. beurl. nach Bensheim, Hess. (Lachem 16/1 49.) **V**: Untersuchungen üb. d. Psalmen nach d. Peschita I 78; Evangelien-Fragm. 86; Beitr. z. semit. Relig.-Gesch. 88; D. Psalmen 92, 2. A. 97. **H**: Sindban od. d. 7 weisen Meister, syr. u. dtsch. 76; Syr. Grammatik d. Mar Elias v. Tirhan 80; Fragmente syr. u. arab. Historiker 84; Riehm, Handwörterbuch d. bibl. Altert., 2. A. 94; Hiob, deutsch m. Anm. f. Ungelehrte 98. ()

Baetz, Carl (Pf. C. Z. Beta), VBZ., Musikwissensch. **Uc**: EF, Chefred. d. „Berl. Musik- u. Instrumentenzeitg". Berlin-Steglitz, Düntherstr. 4. (Sömmerda 17/3 51.) **V**. Musikinstrumente auf. d. Berliner Gewerbe-Ausstellg 96; Gesch. d. Berl. Instrumentenbaues 97; Jahrbuch d. deutschen Musikinstrumentenindustrie 98 f.

Bäuerlein, A., Augenheilkunde, Dr. med., Hofrat, Spezialarzt der Kgl. Betriebs-Dir. Würzburg, Schönbornstr. 7. (ebda 16/8 40.) **V**: Z. Accommodation des menschl. Auges 76; Bericht über die 15j. Wirksamkeit der Augen-Klinik (69/83) 84; M. Erfahrungen üb. Staar u. Staaroperationen in 25 Jahren 94.

Baeumker, Clemens, ⁂, Dr. phil., o. UP. Bonn, Lennéstr. 36. (Paderborn 16/9 53.) **V**: Aristoteles Lehre von den äußern u. innern Sinnesvermögen 77; Problem der Materie in der griech. ⁂ 90; Traktat

gegen d. Amalricianer 90; Avencebrolis Fons vitae 95; Die Impossibilia des Siger v. Brabant 98; Dominicus Gundissalinus als philos. Schriftst. 99. ()

Bäumker, Wilh., D., Musik♛, Pfarrer. Rurich, Post Baal, Rh.-Prov. (Elberfeld 25/10 42.) **V**: Palestrina 77; Orl. de Lassus 77; Totentanz 81; Kath.-dtsche Kirchenlied 81/91 III; Heil. Camillus v. Lellis u. sein Orden 87; Niederländ. geistl. Lieder des XV. Jahrh. 88; Dtsches geistl. Liederbuch aus d. XV. Jahrh. 95.

Bagge, Frl. Elilla, /, **Ue**: F. Leipzig, Brüderstr. 63. (Altershausen 29/10 47.) **Ue**: Luc Anfrancs Weg z. Glück 85; Gute Nachbarn 86; Drei Nov. aus d. Jura 87; D. arme Marcel 88; Elektric-Elektrac 89; Die Schwestern Verdan 93; Donovan 93; Raeburns Tochter 95; Eine amerik. Heirat 99; Die Islandsfischer 01; Des Kleeblatt 01; Des Marienkindes Bild 03.

Baginsky, Adolf, ✗, Dr. med., ao. UP. Dir. d. Kaiserin Friedrich Kinderkrankenhauses. Berlin W, Potsdamerstraße 5. (Ratibor 22/5 43.) **V**: Handbuch der Schulhygiene 78, 3. A. 99; Lehrbuch d. Kinderkrankh. 82, 7. A. 02; Die Serumtherapie der Diphtheritis 95; Diphtherie und diphtheritischer Croup 99. ()

Bahder, Karl v., Ψ, Dr. phil., ao. UP. Leipzig. (15/7 56.) **V**: D. Verbalabstrakta in d. germ. Sprachen 80; D. dtsche Philologie i. Grundriß 83; Grundlagen d. nhd. Lautsystems 90. **H**: J. und W. Grimm, Deutsches Wörterbuch XIII. Bd. 01 f.

Bahlmann, Paul, Prov.-Kult.-u. Litt.-♛, Dr. phil. Prf. Kgl. Ober-Bibliothekar. Münster i. Westf., Hammerstr. 81. (Neustadt O.-S. 19/4 57.) **V**: Ueber d. Bedeutung d. Amidsubstanzen für d. tier. Ernährung 85; D. lat. Dramen v. Wimphelings Stylpho bis z. Mitte d. 16. Jahrh. 93; Der Regierungsbez. Münster 93; D. Wiedertäufer zu Münster 94; Deutschlands kath. Katechismen bis zum Ende des 16. Jahrh. 94; Jesuiten-Dramen d. niederrhein. Ordensprovinz 96; Münsterische Lieder u. Sprichwörter in plattd. Sprache 96; Alt-Münsterische Bauern-Praktik 96; Die Erneuerer des antiken Dramas und ihre ersten dramat. Versuche 96; Westfäl. Sagenkranz 97; Westfäl. Spökenkieker u. ihre Vorgesch. 97; Münsterländ. Märchen, Sagen, Lieder u. Gebräuche 98; Die Fastnachtssp. i. Zoolog. Garten z. Münster 98; Aus Münsters Vergangenheit 98; Münster i. W. u. s. Sehenswürdigkeiten 98, 2. A. 02; Bibliotheca Westfalica, Jahrg. 1896—98; Fremdenführer durch d. Prov.-Hauptst. Münster 99, 4. A. 02; Rhein. Seher u. Propheten 02; Wegweiser d. Münsters Umgebung 02.

Bahlsen, Leop., Litt.♛, Krit., /, ⊙, ◧, Dr. phil., OLehr. Berlin-Friedenau, Haupstr. 7 I. (Erfurt 23/7 60.) **V**: Adam de la Hales Dramen 85; Kotzebue u. Sheridan 88; Der franz. Unterr. nach d. Grundsätzen der Reformer 92; D. franz. Sprachunterr. im neuen Kurs 92; D. Zigeuner 92; Schulfestspiele aus d. Gesch. d. Vaterlandes 93; Eine Comödie Fletchers, ihre span. Quelle ꝛc. 94; Questionnaire zu Ulbrichs franz. Elementarbuch 94, 2. A. 98; Ergänzungsheft zu Ulbrichs frz. Grammatik 94; Chrestomathie od. Autorenlektüre? 95; Uns. Kaisers Wesen u. Walten 96; Zur Belebung d. Klassenunterr. im Engl. 97; Neusprachl. Unterrichtsarchive 00. **H**: Schulbibl. frz. u. engl. Prosaschriften aus der neueren Zeit 93 ff; Newton (von Sir Dav. Brewster) 95; Les Héros de la Litt. franç. 00.

Bahmann, Reinhold, Jugendschr., Bürgersch.-Lehrer. Hainichen, Sachs., Wilhelmstr. 34. (Halle a. S. 9/5 59.) **V**: Aus unsrer Väter Tagen 91—01 XIV. **H**: Alex. Köhlers Volksbibl. 89—99 IV.

Bahnsen, Wilh., D, GSuperint. u. OKonsistR. Coburg. (Tondern 31/1 51.) **V**: D. sog. Pastoralbriefe 76; E. neues Stück kirchenregimentl. Weisheit in d. Prov. Hannov. 77; Passionspredigten 80; Gebet des Herrn i. Predigten 83; Christent. d. Bergpredigt 89; Evangelienpred. f. alle Sonn- u. Festtage 93/99 II; Zwei Weihetage m. Lebens 95; Andachtsbuch f. ev. Christen 98; D. Stellg. d. ev. Kirche z. Feuerbestattung 98.

Bahr, Herm., CP., PA., Kritik, Roman, Red. d. „N. Wiener Tagbl." u. d. „Oesterr. Volksztg." Wien XIII/7, Veitlissengasse 5. (Linz 19/7 63.) **V**: Einsichtslosigkeit d. H. Schäffle 86; Die neuen Menschen, Dr. 87; D. große Sünde, Dr. 89; La marquesa d'Amaëgui, L. 88; Z. Kritik d. Moderne 90; Gute Schule 90; Fin de siècle. 2. A. 90; D. Mutter, 3. A. 91; Ueberwindung d. Naturalismus 91; Russ. Reise 93; Die häusl. Frau, L. 93; Dora, 2. A. 93; Neben d. Liebe 93; D. Antisemitismus 93; D. neue Stil 93; Aus d. Vorstadt, Volksst. (mit C. Karlweis) 93; Caph, Nov. 94; Studien z. Kritik d. Moderne 94; Die Nixe, nach dem Russ. d. Spashinski, Volksst. 96; Juana, Dr. 96; Renaissance, N. Studien z. Kritik d. Moderne 97; D. Tschaperl, Dr.; Theater, N.; Josephine, Dr.; Der Star, e. Wiener Stück; Wiener Theater, ges. Kritiken 99; Die schöne Frau, N. 99; D. Athlet, Sch. 99; Wienerinnen, L. 00; Secession 00; Der Franzl, fünf Akte a. d. Leben e. gut. Mannes 00; Bildung, ges. Aufsätze 00; D. Apostel, Sch. 01; Der Krampus, Lib. 01; Wirkung in die Ferne, N. 01; Premieren, ges. Kritiken 01.

Bahr, Max, Politik, ⚓, ⚔, /. Berlin-Friedenau, Fregestr. 72. (Coeslin, Pommern 18/3 63.)

Bahr, Rich., VP., Sozialpolitik, Red.

d. „Tägl. Rundschau". Berlin-Schöneberg, Ebersstr. 73. (Mitau i. Kurland 6/4 67.)

Bahrfeldt, Emil, Numismatik, Dr. phil., Bank-Dir. Berlin W, Kurfürstendamm 17. (Prenzlau 1/1 50.) **V:** Bracteatenfund v. Michendorf 80; Brandenburg. Städtemünzen 1621—28 82; Münzwesen d. Mark Brandenbg b. z. Anf. d. Regierg d. Hohenzollern 89; Münzfund v. Aschersleben 90; Vermählungsmedaillen d. Herzogl. Hauses Coburg u. Gotha, Festschrift 92; Zur Münzkunde d. Niederlausitz im XIII. Jahrh. 92; Z. Mält. Münzkunde Pommerns 93; Münzwesen d. Mark Brandenburg unt. d. Hohenzollern b. z. gr. Kurfürsten 1450—1640 95; Münz- u. Geldwes. d. Fürstent. Hohenz. 99; D. Münzen- u. Med.-Sammlung in der Marienburg I. 01.

Baier, Emil, ✓, Tierproduktion, landw. Unterrichtswesen, Prof., Dir. der landw. Landesmittelschule. Czernowitz, Siebenbürgerstraße 57. (Wien 26/8 59.) **V:** Qualitäts-Untersuchungen von Getreidekörnerproben aus österr. Schlesien 92; **Bearb.:** Schneiders Lehrb. der Landwirtschaft für Ackerbauschulen 5. A. 01. *

Baier, Franz, s. Ferd. Bonn.

Baier, Johs., (k.), (Pf. Dr. Joh. Scholasticus), ✝, Prof. d. Lehrersem. Würzburg, Schullehrersemin. (Hetzles 16/10 52.) **V:** Naturehe im Verhältnis zur parad., vorchristl. u. christl. Ehe 86; Methodik d. relig. Unterweis. i. d. Volksch. 91, 2. A. 97; D. h. Bruno als Katechet 93; Stellung d. kath. Relig.-Unterr. i. Lehrplan d. Jünger Herbarts 94; Luther in Würzburg 95; Gesch. d. alt. Augustinerklost. das. 95; Cisterzienserabtei Klosterlaugheim m. Vierzehnheiligen u. Mariaweiher 96; Joh. M. Sailers Buch üb. Erziehung f. Erzieher 99; Ausgrabgen b. alt. Augustinerkloster in Würzburg 01; Gesch. d. beiden Karmeliterklöster u. des Neuerinnenklosters in Würzburg 02; Analyse und Synthese im Relig.-Unterricht 02.

Baierlein v. Vilseck, Joseph, (k.), Roman, Jugendschr., ♆, ☙, ✉, ✓. Aschaffenburg, Alexandrastr. 9. (Waldsassen 21/1 39.) **V:** Ueb. d. großen Wasser 89; Malayische Meuterer 89; Auf d. Fährte 89; Jan Kattegat 90; Lebendig begr. (m. W. Helmes unt. d. Pseud. Humanus) 91; V. Feldkirch bis Gaëta, R. 91; Kultur- u. Geschichtsbilder a. d. 16. u. 17. Jahrh. 91; D. Blutzeugen v. Pugu, Erz. 93; Musikantenblut, Erz. 93; Grenzräuber, Erz. 94; Chevalier de Chamilly, R. 95; Oberpfälzische Geschichten, R. 95; Ehrgeiz u. Edelmut, Erz. 95; Käthe u. Kathinka, Erz. 97; Am Seil, Erz. 97; D. Muttergottesbild v. Katzengrün, Erz. 97; Sylvio Spreti, Nov. 98; Der Pinkus v. Pirk, Erz. 98; Gesch. d. Schützengesellschaft Aschaffenburg, Festschr. 98; D. Bilwitzschneider, R. 99; W. Carpenters Nachlaß, R. 99; Jul-Atar, Erz. 99; In schlechter Gesellsch., Erz. 99; Hui u. Pfui, Dorfroman 02; Herrenwaldau, R. 01; Monika, R. 02; Treue bis in den Tod, Erz. 02; D. Kristallsucher, Erz. 02. **H:** D. kathol. Kirchenjahr 99. **Ue:** N. Nokowitsch, Die Lücke im Leben Jesu 94; E. Zola, Lourdes 95.

Baillen, Paul, ♛, Dr. phil., Geh. Archiv-R., Red. d. „Korresp.-Blattes d. Gesamt-Vereins der deutschen Gesch.- u. Altert.-Vereine". Charlottenburg, Kantstr. 139. (Magdeburg 21/1 53.) **V:** Briefwechsel Talleyrands m. Ludwig XVIII. 81; Preußen u. Frankreich v. 1795—1807, 81/87 II; Briefwechsel König Friedrich Wilhelms III. u. der Königin Luise m. Kais. Alex. I. 00.

Baist, Gottfried, romanische Ψ u. Litt♛, Dr. phil., o. UP. Freiburg B., Thalstr. 12. (Ulsa 28/2 53.) **V:** s. 1902, S. 44. ()

Bake, Frl. Elise, Jugendschr. **Ue:** F. Dresden-A., Bergstr. 42 I. **V:** In traulichen Stunden 94.

Balck, C. W. A., ♛, ✉, GO Fin R. Schwerin, Marienstr. (Grevesmühlen 19/3 31.) **V:** Doman. Verhältn. in Meckl. 64/66 II; Gesch. des Amtes Schwaan 67; Gesch. u. Vererbpacht. der Doman. Bauern 69 u. 94; Fin.-Verhältn. in Meckl. 77/78 II; Landschulwesen i. Meckl. 80; Verwalt.-Norm i. Meckl. 83/00 III; Krank.-Versich. 85; Freie Hilfsk. 86; D. Doman.-Kapit.-Fonds i. Meckl. 88; D. Geschlechter Baleke, Balcke, Balk, Balch 90; Gesch. d. Geschlecht. Balck 90; Güter u. Aemter d. Meckl. Domänen 01. ()

Balcke-von Enckevort, Johanna, s. Johanna Enckevort.

Baldamus, Alfred, ♛, Dr. phil., GP. Leipzig-Gohlis, Albertstr. 3 b. (Wernigerode 5/12 56.) **V:** D. Heerwesen unter den spät. Karolingern 79; Putzgers Hist. Schulatlas, **neubearb.**, 26. A. 02; Sammlung hist. Schulwandkarten (bis jetzt 16) 94 ff., Webers Lehr- u. Handbuch d. Weltgesch. 02 II.

Baldauf, Grete, ♆, Lehrerin. Dresden, Weinligstr. 5. (Sorgau 24/2 78.) **V:** Lieder des Mädchens aus dem Volke 00. 8. A. 01; Neue Lieder eines Mädchens aus d. Volke 01, 2. A. 02. *

Baldensperger, W., ✝, D, o. UP. Gießen. (Mühlhausen, Els. 12/12 56.) **V:** Das Selbstbewußtsein Jesu, 2. A. 92, I: Die messian. Hoffnungen d. Judentums, 3. A. 03; Karl Aug. Credner 97; D. Prolog d. 4. Evang. 98.

Balder, Armin, s. Herm. Heinrich.

Baldingen, Alwin, s. Gabriel Meier.

Baldur, Johannes, s. Max Bergfeld.

Balke, Franz, Humor, Nov., Skizze, Lehrer. Mülsen St. Jacob i. S. (Berlin 26/10 76.)

Balke, Gust., Germanist, ✓, Dr. phil.,

GOLehrer. Posen. (3|852.) H: Spee, Trutz-Nachtigall 79; Hutten u. Murner; Daudet, Le petit Chose 00; Naurouze, A travers la Tourmente 02.

Ball, Hermann, ♔, klass. Ψ, OLehrer am Dr. Schusterschen Institut. Leipzig, Schenkendorffstr. 48 I. (Dreetz 7|857.) V: Gesch. d. böhm. Brüder u. ihres Schulwesens 98.

Ballauff, Friedrich, ⁂, Dr. phil., G.-OLehrer. Aurich, Burgstr. (Varel 2|7 56.) V: Entstehg u. Bedeutg des Gefühls 98. H: Looffs Fremdwörterbuch, 4. A. 99. ()

Ballerstedt, Otto, PA., BP., Politik, ✉, Dr. jur., ChefRed. Berlin-Schöneberg, Bahnstr. 19|20 III. (Cassel 8/2 52.)

Ballestrem, Eufemia, s. Adlersfeld.

Ballin, Siegfried, /, Kunstkrit., Konsul. München, Residenzstr. 24 II. (Würzburg 21|1 50.) () [mund. *

Bals, H., Lehrer. Mengede b. Dort-

Balten, Ottom. v., s. Grf Nik. Rehbinder.

Baltz, Frln. Johanna (früher Pf. Hel. Busch), VW. Uc: EF. Arnsberg, Chausseestr. (ebda 23|12 49.) V: Immortellen a. das Grab R. Schumanns 73; Kaiserblumen 78; D. schöne Else, Festsp. 83; Lichte Bilder 84; Aus d. Lebens Mai 85; Aus d. Munde d. Kinder; Düsseld. Musikantengeschicht.; Auf d. Hohenzollern; Echtes Gold; V. Kaisersohne; Im Zeichen der heil. Cäcilia; Jung Deutschlds Huldigung; Engel der Barmherzigkeit 89; Weihnachtsträume; Was der Weihnachtsengel erzählte; Im Jugendsonnenschein 89; Rosen v. Zollernstamm, II; In Puder und Reifrock; Frau Minne; Auf roter Erde 90; Christkind; D. Puppenfee; Heil. Elisabeth; Im Reiche d. Wassers; Unter der Turnereiche; Siegfried v. Sauten u. Kriemhilde; Im Schatten des Lorbeers; Alt-Arnsberg; Am Rhein, Festsp.; D. Wappen der Pecci; Zum Weihnachtsfest; Die Heimat i. Sagenkranz; Aus Germaniens Heldentagen; Königin Luise; Heil Hohenzollern; D. Kaisers Kronenschmied 95; Bellona, Festsp. 70, 95; Unter d. Hagedorn; An d. Schleuse; Weihnachtssterne; D. Schule ist aus; Wilhelm d. Große, Festsp.; Hohenzollern z. See, Festsp.; Castra vetera, hist. Dichtung; Berggeist u. Bogenschütz, Festsp.; Im deut. Märchenwalde, Festsp.; Auf Salaburg, hist. Dichtg; Glückauf, Festdchtg; Alpenrosen u. Gentianen, 15. A. 01; D. Wünschelrute 02; Am Webstuhl d. Zeit, hist. Dchtg 02; D. Stadt am Thorstein, hist. Dchtg. 02.

Baltz, Ludwig, BP., Dir. des „Deutschen Verlags". Berlin SW, Königgrätzerstr. 42. (20|2 56.) ()

Baltz-Balzberg, Hugo v., ✠, k. k. Gerichts-Sekretär. Wien V, Margarethenhof 3. (Liptin 27|7 57.) V: s. 1902, S. 45. ()

Baltzer, Armin, ▲, Dr. phil., o. UP. Bern. (Zwochau, 42.) V: s. 1902, S. 46. ()

Baltzer, Joh. Pet., (k.), ✠, D., GP. Nottweil, Württ. (Andernach a. Rh. 5|2 40.) V: Hebr. Schulgram. f. Gymn. 80, 3 A. 96; Uebungsbuch zu der hebr. Schulgram. 84, 3. A. 02. H: Becks Grundriß d. empir. Psychologie und Logik, 18. A. 94.

Bamberg, Albert v., Ψ, Dr. phil., Geh. OSchulR., GDir. Gotha, Bergallee 8. (Rudolstadt 6|5 44.) V: De Ravennate et Veneto Aristoph. codicibus 65; Exercitationes criticae in Aristoph. Plutum 69; Exercitationes criticae in Aristoph. Plutum novae 85; Hom. Formen 74, 8. A. 98; D. deutsch-evang. Kirchenbund 98. H: Franke, griech. Formenlehre 72, 28. A. 00; Dr. M. Seyffert, Hauptregeln der griech. Syntax 76, 28. A. 01; Uebungsbuch z. Uebersetzen a. d. Deutschen i. Griech. 76, I. 10. A. 93, II. 12. A. 97; Zwei Schulreden 84; Fr. G. Kießling, Schulreden, Auswahl 86; Laienzeugnisse f. d. Ev. Bund 90; Platons Apologie u. Kriton 2c. 97; D. evang. Bund u. d. Zusammenschluß der deutsch. evang. Landeskirchen 02.

Bamberg, Friedr., Religion, 1. Lehrer. Ragösen, Post Golzow, Prov. Brandenburg. (Jeserig 10|11 57.) V: Repetitorium der Pädagogik 93; Evangelien-Erklärung 94; Epistel-Erklärung 94; Erklärung von 80 Bibelabschnitten 95; Grammatik für d. Volksschule 96; Lehrb. d. bibl. Gesch. 98 II; Ausführl. Bibelkunde f. Lehrer u. Seminaristen 00; Hilfsbuch d. inn. Mission f. d. Volkssch. 01; Volkswirtsch. u. Gesetzeskunde f. d. Volksschule 01; Die neuen sog. Eisenacher Perikopen I: Die Evangelien 02.

Bamberger, Georg, Aphorismen, Humor, ✠. Berlin W 35, Steglitzerstr. 36. (ebda 20|12 60.) V: Sellerie, Ueber die mod. Moral 02, 3. A. 02. *

Band, Moriz, Red. v. „Wiener Bilder", Nov., Humor, Musik, Sport. Wien IX, Sechsschimmelgasse 17. (ebda 6|10 64.) V: Encyklopädie des buchh. Wissens 86/88 II; Semmeringführer 87; Dur und Moll 88; Rosl, Operette 89; Aus d. Pensionat, Lsp. 89; Handbuch d. Radfahrsport 95; Angiolina, N. 96; Die Hochzeitsreise, Optte 00; Die Sphynx, Optte 00; Die Eisjungfrau, Optte 02; Im Himmelhof, P. 02; Briefsteller 2c. H: Unsere Kunst in Wort u. Bild 89; Wiener Künstler-Dekameron 91: Das Buch, 2. A. 94.

Band, Viktor (Pf. C. G. V. Rödgen u. LeoLothar), Erz., O, Red. d. „Berl. Morgenztg". Berlin SW, Möckernstr. 66 III. (Rödgen bei Eilenburg 1/3 61.) V: E. süßes Geheimnis, L. 97; Und sie erfährt es doch! Hum. 99.

Bandler, Heinrich (Pf. H Berland), /, Nov., Theater- u. Litt.-Kritik, Red. und Theat.-Ref. v. „Oesterreichs Ill. Zeitg." Wien VI, Esterhazygasse 31. (ebda 24|7 75.)

V: Künstlerporträts 96; Revue d. griech.-türk. Krieges 97.

Bandlow, Heinrich, PA., Humor. Tribsees, Pommern. (ebda 14/4 55.) V: Stratenfegels 96/02 V; Ferd. Schult 97; Naturdokter Stremel 98; Köster Hemp 99; Nach d. Tagewerk 03; Frisch Salat 00; Ernst Spillbom 02; Kapritsche Geschichten I 03; In städtschen Diensten 03.

Bang, Willy, allg. Sprachwiss., oö. UP. Löwen, Belg., rue d. Récollets 22. (Wesel 9/8 69.) V: Uralaltaische Forschgen 90; Die köktürkische Inschrift auf d. Südseite d. Kül Tägin-Denkmals 96; Chronol. d. alttürk. Inschrift (m. Marquart) 98. H: Altpers. Keilinschr. (m. Weißbach) 93; Material z. Kunde d. ält. engl. Dramas 02 ff.

Bangert, Fr., romanische u. german. Ψ, Lokal♛, Dr. phil., RealschulDir. Oldesloe. (Corbach 11/5 50.) V: Beitrag z. Gesch. d. Flooventsage 79; Tiere im altfranzös. Epos 85. ( )

Bank, Heinr., (k.), Naturwissensch., Pfarrer u. Kgl. Kreisschulinsp. Ringelheim, Hannov. (Achtum 2/11 44.)

Banner, Max, 🏛, Litt.♛, Dr. phil., G.-OLehrer. Frankfurt a. M., Gärtnerweg 7. (Posen 3/5 56.) V: Frz. Lese- u. Ueb.-Buch 92/94, 3. A. 00; Deutscher Uebersetzungsstoff z. Einprägen d. frz. Formen- u. Satzlehre 94, 3. A. 02; Franz. Satzlehre 96, 2. A. 99; Pädagog. Aphorismen u. Aufs. 97; D. frz. Theater d. Gegenwart 98; Schulausg. v. Mussets Proverbes 99; Päd. Tagesfragen 02; Schulausg. v. Pailleron, Le monde où l'on s'ennüie 02.

Bar, C. Ludwig v., ☆, Dr. jur., o. UP., GJustR. Göttingen. (Hannover 24/7 36.) V: Z. Lehre v. Versuch u. Teilnahme an Verbrechen 59; D. intern. Privat- u. Strafrecht 62; Recht u. Beweis im Geschwornen-Gericht 65; Beweisurteil d. Germ. Prozesses 66; Recht u. Beweis im Civilprozeß 67; Grundlagen des Strafrechts 69; Lehre v. Causalzusammenhang i. Recht 71; Gesch. u. Reform d. dtsch. Civiljustiz 71; Hannoversches Hypothekenrecht 71; Strafrechtsfälle 75; Systematik d. dtsch. Strafprozeßrechtes 78; Handbuch d. dtsch. Strafrechts I 82: Staat u. kathol. Kirche in Preußen 83; Handb. d. internat. Privatrechts 88; Theorie und Praxis dess. 89 II; Deutsch. Civilprozeßrecht in den Grundzügen syst. dargest., 5. A. 90; Lehrb. d. internat. Privat- u. Strafrechts 92; Gesetz über d. Telegraphenwesen d. D. R. 93; Der Burenkrieg; Die Russifizierung Finnlands; Die Haager Friedenskonferenz u. d. Errichtung e. internation. Akademie zur Ausgleichung von Streitigkeiten der Staaten 00.

Barach, Frau Rosa, /, Nov., ✾. Wien XIV, Kirchengasse 30. (Neuraußnitz i. M. 15/5 41.) V: Aus eigener Kraft, N. 80; Soldatenfritz, N. 81; Gefesselt, N. 82 (mit K. Murau); Aus Oesterr. Herzen, Liederbuch 82; Liebesopfer 84; Franz Jos. I. 89; Wahn u. Aberglaube, Erz. 90; Stiefmütterchen 92; Alle Drei, Erz. 93; Ein Abend unter Freimaurern 93; Krankenpflege 93. ( )

Baran, Ant., 🏛, klass. Ψ, GDir. Krems, N.-Oe., Ringstr. 4. (Rattimau 3/4 45.) V: s. 1902, S. 48. ( )

Barazetti, Cäsar, ☆, Dr. jur., o. UP. Freiburg (Schweiz), Boulev. de Pérolles. (Mannheim 13/1 44.) V: Rechtsmittel d. Berufung u. Beschwerde nach d. dtsch. ZPO. 82; Zur Lehre v. d. Prozeßfähigkeit 85; Einführg i. d. französ. Civilrecht u. d. bad. Landrecht 89; Grundriß zu Vorlesgen üb. frz. Civilrecht u. bad. Landrecht 89, 2. A. 94; Personenrecht mit Ausschluß des Familienrechts nach dem Code Nap. u. d. bad. Landrecht 93; Vormundschaft, d. Pflegschaft u. d. Beistandschaft u. d. Code Nap. u. d. bad. Landrecht 94; Eherecht m. Ausschluß d. ehel. Güterrechts n. d. Code Nap. u. d. bad. Landrecht 95; Eltern- u. Kindesrecht nach dem Code Nap. u. d. bad. Landrecht 96; D. internat. Privatrecht im BGB. 97; Der Vorentwurf z. 1. u. 2. Teil d. Schweiz. CivGB. (Pers.- u. Famil.R.) 98.

Barazetti, Frau Sophie, geb. v. LeMonnier, FDS., Roman, Nov., Gattin d. V., Red. d. „Bauernkal." in Langnau. Freiburg (Schweiz), Boulev. de Pérolles. (Salzburg 1/7 58.) V: J. Bann d. Untersberges 87; Apsara, Zwischen Lipp' und Kelchesrand, N. 90, 2. A. 91; Mammon, R. 97; Gaudeamus igitur, R. 00.

Barber, Arnold, Militärhumor., Architekt, Leut. i. d. R. Wien XIX, Döblinger Hauptstr. 74. (Leipzig 12/3 79.) *

Barber, Ida, geb. Punitzer, VB., /, Nov., Roman. Wien-Purkersdorf, Villa Barber. (Berlin 19/7 42.) V: Gebroch. Herzen 78; Lebensbilder 81; Gerächt, doch nicht gerichtet 85; Verkaufte Frauen 85; Versöhnt, R. 85; Mann zweier Frauen 85; Aus der russ. Gesellschaft 87; Der neue Monte Christo 91; Wandlungen 95; Arbeit adelt 96; Ihr Schwiegersohn 96; Glaubenskämpfe 00.

Bard, Paul, Apologetik, Prediger, D., OKirchenR. Schwerin i. M., Bischofsstr. 4. (Dömitz i. M. 25/3 39.) V: Ist die Bibel Gottes Wort oder nicht? 77; Offenbarung Johannis 76, 2. A 95; Christl. Glaubenslehre f. Prima 88; D. Wahrheit d. Christentums, ihr Gewicht u. ihr Erweis 92; Halte was du hast, Pred. 94; Eins ist noth, Pred. 97; Apologet. Vorträge 94; Kennzeich. d. recht. Religion u. Lessings Nathan; Papst oder Bibel? 98; Das Dasein Gottes 98; Glaube u. Wissenschaft 98; Nach Jerusalem! Kaiserreise 99. ( )

Bardach, Frl. Rachel (Pf. Bardi), Epik, ♀, Privatiere. Budapest VI, Gyárutcza 62. (ebda 7/10 78.) **V:** Most, Ged. 00.

Bardas, Walter, DDeSchG., ♂, ♀, Kritik, Dramaturgie, cand. jur. Wien IV/1, Alleegasse 35. (ebda 11/9 79.) **V:** Firnenzauber 99; Geknickte Blüten, Bühnensp. 01; Badearzt, Lustsp. 01; D. Drama u. seine Vorwürfe 02. ()

Bardeleben, Karl v., ♋, Dr. med., o. UP. Jena, Forstweg 25. (Gießen 7/3 49.) **V:** Beitr. z. Anatom. d. Wirbelsäule 74; Anleitung z. Präparieren 83, 4. A. 96; Atlas d. topogr. Anatom 94, 3. A. 03. **H:** des „Anat. Anz.", d. „Verhdlgn d. Anat. Ges." u. d. „Handb. d. Anatomie d. Menschen" s. 96. **MitH:** d. Weimar. Goethe-Ausg

Bardenheim, Werner, s. Max Zeiß.

Bardenhewer, O., (k.), †, D., Dr. phil., o. UP. München, Sigmundstr. 1. (M.-Gladbach 16/3 51.) **V:** Hermetis Trismegisti qui apud Arabes fertur te castigatione animae libellus 73; Heil. Hippolytus von Rom, Kommentar zum Buche Daniel 77; Polychronius, Bruder Theod. v. Mopsuestia u. Bischof v. Apamea 79; Die pseudoaristotel. Schrift über d. reine Gute 82; Patrologie 94, 2. A. 01; D. Name Maria, Gesch. der Deutung dess. 95; Vom Münchn. Gelehrtenkongresse, bibl. Vortr. 01; Gesch. d. altkirchl. Litt. I. 02.

Bardenhofer, Marcus, s. Gust. Bunzeck.

Bardewieck, Erich, s. Franzisk. Hähnel.

Bardey, Ernst, ♛, Dr. phil., Prof. Charlottenburg. (Liepei. M. 23/12 55.) **V:** Marius 83; Wandtafeln d. Gesch. 86; Tabellen d. Gesch. sämtl. Kulturvölker, 3 A. 89; Polit. Taschenbüchl. zur Selbstbelehrung für jeden Staatsbürger, 3. A. 92; Gesch. Englands 90; Leitfaden f. d. staatsbürgerl. Unterr. auf höh. Schulen 91; Geschichte v. Nauen u. Osthavelland 92; Gesch. v. Friesack m. Rückblick auf die Zeit der

Bardi, s. Rachel Bardach. [Quitzows 94.

Bardolph, s. Franz Weigl.

Bardt, Carl, Dr. phil., GDir. Berlin W, Joachimsthalsches Gymn. (43.) **V:** s. 1902, S. 49. ()

Barfurth, Dietrich, ♋, Dr. med. o. UP. Rostock. (Dinslaken 25/1 49.) **V:** s. 1902, S. 49. ()

Barfus, Eginhard v., Nov., /, **Ue:** FE-Holl., Offizier a. D. München-Nymphenburg, de la Pazstr. 14. (Tetzleben 7/11 25.) **V:** Vom Kap nach Dtsch.-Afrika 89, 2. A. 91; Diamantenschatz 89, 2. A. 90/91; Durch alle Meere 89, 2. A. 91; Schatz d. Kaziken 90; Dtsche Marine a. Kongo 92; Treue Kameraden 93; Bis in die Wildnis 95; D. flieg. Holländer 95; Am Elefantensee 96; Watawa, d. Tochter d. Croo-Häuptlings 96; Im Lande d. Buren 97; Treue Freunde 97; Die Meuterer im Pacific 98; D. Goldsucher v. Klondyke 99; Bei den Flibustiern auf Cuba; Der Buren Freiheitskampf; Auf Samoa. **Ue:** Haggar, Beatrice 92; Kipling, Erloschenes Licht 94.

Barfuß, Jos., ✓. Münster, W. **V:** Die lohnende Gemüsetreiberei 97; Himbeere u. Brombeere 99; Winterschutz empfindl. Gewächse 00; Veilchenkultur; D. Erdbeerbuch; Stachelbeerkultur und Stachelbeerwein.

Bargmann, Alexander (Pf. Hedera Helix, Bernh. Wehrmann), Bismarckforschung, ♀, /, ♣, Kais. OFörster. Buchsweiler, Els. (Eppendorf 15/3 56.) **V:** Epheuranken, G. 02.

Bariukay, S., s. Anne Kraus.

Bark, Ernst, Politik, Kult. ♛, /, **Ue:** S. Madrid, Infantas 18. (Bei Dorpat 25/3 58.) **V:** Rußl. Kulturbedeutung 82; Wanderungen in Spanien u. Portugal 83; Span.-dtsche Konflikt um d. Karolinen u. d. Revolution in Span. 85; Im Banne Andalusiens, R. 86; Andalusisches Idyll, Deutschl. Weltstellung 90; Los Vencidos 92; Politica Social 98, 2. A. 00. ()

Barnay, Ilka (Frau Horowitz-Barnay), (Pf. Ilias), /, Essay. Wien III, Löwengasse 44. (Budapest 1/1 48.)

Barnick, Eugen, ♀, Nov., Redakt. des „Walpurgis". Berlin S 59, Grimmstr. 18. (Forst i. L. 16/5 57.) **V:** Am Quell der Zeiten 02. *

Barnickel, Heinrich Karl Theod. (Pf. Heinr. v. Selbitz), ⚔, Hum., Hauptm. z. D. Oberhaus, Passau. (Selbitz 1/6 45.) **V:** Unter d. Raupenhelm 91/98 II; Anno dazumal 93; Aus großer Zeit 95, 2. A. 96; Weiß-Blau 00; V. Ingolstadt n. Orleans 01.

Barolin, Johann Carl, Soziale Fragen, Großkaufmann. Wien VII/1, Apollogasse 8. (Laibach 30/9 57.) **V:** Entlastung der Gemeinden 98; Der sociale Staat im Staate 98, 2. A. 00. ()

Barontsch, P. Raphael, (k.), Mechitharist. OPriest., Spruchlitt., Fabeln, Parabeln. Wien VII/2, Mechitaristengasse 4. (Suczawa 25/4 47.) **V:** Sinnsprüche und Fabeln 92.

Barre, Ernst (Pf. Ursinus), ♀, ☆, kriminal. u. sozialpol. /, LGerPräs. Torgau. (Paderborn 18/1 43.) **V:** Ged. 60; Brüderschaft d. Pfeifer 73; N. Nov. 86; Ländl. Wucher 90; Prozeß Ziethen 93; Wuchergesetz f. d. deutsche Reich 93; BGB. u. Code civil 96, 2. A. 97; Entscheid d. O. Verw. Gerichts 98. ()

Barsch, Frau Hedwig, geb. Wigger (Pf. Hedwig Wigger), Nov., Krit. Grüneiche b. Breslau. (Grevesmühlen, Meckl.) **V:** Die Monarchen kommen, N. 91, 4. A. 93.

Barsch, Paul, PA., VV., ♀, /, ☆. Grüneiche b. Breslau. (Niederhermsdorf 16/3 60.) **V:** Auf Straßen u. Stegen 85; Flieg. Blätter, 2. A. 89; Rechte d. Angeklagten 97, 7. A. 01.

Barschkies, Albrecht, Red. der „International. Revue f. Kunst, Kunstgewerbe u. Technik". Berlin W, Kurfürstenstr. 44. ()

Bart, Jakub, (t.), (Pf. Cišinski), ✠, Pfarrer. Radeberg i. S. (Kuckau i. S. 20/8 56.) V: Krew a Kraj (Blut u. Land), Ball. 01.

Bartels, Adolf, ✠, ⊙, Erz. Weimar. (Wesselburen 15/11 62.) V: Ausgew. Dichtgn 86; Dithmarscher Erz. 86/89; Ged. 89; J. C. Günther, Tr. 89; Dichterleben, 4 dram. Dichtgn 90; Päpstin Johanna, Tr. 91; Fr. Geßler 92; Aus d. meerumschlungenen Heimat. G. 95; D. dumme Teufel, Kom. Ep. 96, 2. A. 99; Dtsche Dichtg d. Gegenwart 97, 5. A. 03; G. Hauptmann 97; Die Dithmarscher, R. 98; Dietrich Sebrandt, R. 99; Kl. Groth 99; F. Hebbel 99; Der junge Luther, Dr. 00; Ein Berliner Litteraturhist. 00; Fröhl. Wiederkunft, Festsp. 00; Bauer in der deut. Vergangenheit 00; Gesch. der deut. Litt. 01/02 II; W. Raabe 01; Jeremias Gotthelf 02. H: Aus tiefster Seele, Anth. 95, 3. A. 03; O. Ludwigs Werke 00; Eckermanns Gespräche mit Goethe 02.

Bartels, Maximilian C. A., ✠, Ethnogr., Dr. med. Berlin NW, Roonstr. 7 I. V: Bauchblasengenitalspalte 67; Die Medizin der Naturvölker 93. H: Ploß, Das Weib in der Naturvölkerkunde, 2.—7. A. 87/02.

Bartels, Frau Prf. Wanda v., ✎, Nov., ⊙, Märchen. München, Pettenkoferstr. 39 II. (Düsterwalde 22/3 61.) V: Aus d. Sonnenflimmern, N. 97, 2. A. 01; Die Hölle, Sch. 99.

Barth, Ernst, PA., Red. d. „Allgem. Zeitg." München. ()

Barth, Friedrich, Pomologie, ✠, Rektor u. 1. Lehrer. Diemitz (Prov. Sachs.), Werderstr. 8. (Freiwalde 25/2 56.) V: Anleitg im Obstbau 89, 3. A. 00; Der Obstbau 95; Handbuch im Obst- u. Gartenbau 98.

Barth, Hans, ✎, Politik, Dr. phil., Spez.-Korresp. des „Berl. Tagebl." Rom, via Sicilia 43 u. „Sala Stampa al Telegrafo". (Stuttgart 29/9 62.) V: Crispi 93, n. A. 96; Unter südl. Himmel 93; Röm. Allotria, Vademecum f. Italienbummler 97; Türke, wehre dich 98; Le droit du Croissant 98; Est Est Est, Ital. Schenkenführer 00.

Barth, Hermann, ✝, ♛, Linguistik, Litt.-♛, ✠, ⊙, ♫, Musik, ✎. H: des „Evang. Archiv", Pfarr. Ruhlsdorf-Niederbarnim (Luxemburg 30/4 66.) V: Die Christianer, G. 99; Käfer und Schmetterlinge, Weisheit aus d. Lande d. Kalifen (Türk. Sprichwörter) 00; Mitt. aus Justinus Kerners Magicon 00 II; Konstantinopel als Kunststätte 01; Friedr. Wöhler 01; J. S. Bach 01; Constantinople comme ville d'art 02; Luise Hensel u. Julie von Hausmann 02; Gesch. d. geistl. Musik 02; Geschmeide, Schmuck- u. Edelsteinkunde 03; Aphrodite in Sage u. Kunst 03; Ges. Abhandlungen 03 II; Thea, Erz. 03.

Barth, Jakob, semitische Ψ, Dr. phil., ao. UP. Berlin N, Weißenburgerstr. 6. (Flehingen 3/3 51.) H: Thalab's Kitâb al Façich; Bd. 1 u. 2 a d. Annalenwerks d. Tabarî; Die Nominalbildung in den semit. Sprachen 91; Etymolog. Studien 93; Diwân des Qutâmi, herausg. u. erläut. 02; Wurzeluntersuchungen zum hebr. u. aramaeischen Lexikon 02.

Barth, Frau Marie Charlotte, ✠, Erz. Ruhlsdorf-Niederbarnim. (Göttingen 4/7 68.) V: Vollkomm. Glück, Erz. 03.*

Barth, Paul, ⁂, Sociologie, ✠, ⊙, ✎, Dr. phil., ao. UP., H: „Vierteljahrsschr. f. wissensch. Philos. u. Sociolog." Leipzig, Kronprinzstr. 42. (Baruthei. Schles. 1/8 58.) V: Geschichtsphilos. Hegels u. d. Hegelianer bis auf Marx u. Hartmann 90; Tiberius Gracchus, Tr., 2. A. 93; Phil. d. Gesch. als Sociologie I 97; Beweggr. d. sittlich. Handelns 99; Die Stoa 02.

Barth, Theodor, ✉, Dr. phil., M. d. Pr. LT. H: d. „Nation". Berlin W, Tiergartenstraße 37. (Duderstadt 16/7 49.) V: Gegen den Staatssozialismus 84; Amer. Wirtschaftsleben 87. ()

Barthel, G. Emil (Pf. zuw. G. Haller), ✠, Nov., ✎, Litt♛. Hallea. S.-Giebichenstein, Gr. Brunnenstr. 18. (Braunschweig 21/1 35.) V: Scherz u. Humor, G. 75; Heiliger Ernst, G. 76. H: Karl Barthel, Deut. Nationallit. d. Neuzeit, 7. A. 66; Bibliot. hum. Dichtgn 68-73 XI; I-X, 2. A. 68-72; Tegnér, Die Konfirmanden, 6. A. 84; H. Kurz, Leitfaden z. Gesch. d. dtschn Litt., 5. A. 78; Lenau, sämtl. Werke 82, 2. A. 83; D. Mädchens Wunderhorn, Anth., 12. A. 83; Sächs.-thüring. Dichterbuch 85 u. 87 II; Neuer Poet. Hausschatz, Anthol. 96.

Barthels, Karl Ludwig, ✗, ♔, ♛, Dr. phil., Prof. hon. c. Privatgelehrt. Bonn, Hofgarten-Auguststr. 9. (Plittersdorf a. Rh. 5/6 64.) V: Eine kritische Broschüre 91, 2. A. 94: Ged. 92; Aphorismen 93; Lehrbuch d. Stereometrie u. Trigonometrie 93; Geschichtliche Episode a. d. Leben ein. Universitätsstadt 94; Die biblischen Wunder; Beitrag e. Laien z. Bekämpfung d. Irreligiosität 95; Studien u. Erzählungen a. d. Rheinlande 97; Gesch. d. allg. deutschen Burschenbundes: I Gesch. d. Burschensch. Arminia zu Gießen 99; Steht die Episode Theklas und Piccolominis in wesentl. Verbindung m. d. ganzen Handlung d. Dramas Wallenstein? — Joh. Gottfr. Seume, 2 Vortr. 02. H: Nie stirbt Studentenweise, Ged. 96.

Bartholomae, Christ., ariſche Sprachen, vergl. Sprachw., Dr. phil., o. UP. Gießen, Asterweg 34. (Forst, OFranken 21/1 55.) V: Altiran. Verbum 78; Gathas d. altiran. Volkes 80; Arische Forschgen 83/86 III; Handb. d. altiran. Dialekte 83; Beitr. z. Flexionslehre d. indogerm. Sprachen 88;

Studien z. indogerm. Sprachgesch. 90 f. II; Ariſches u. Linguiſtiſches 91; Vorgeſchichte der iraniſchen Sprachen 95; Aweſtaſprache u. Altperſ. 96. ()

Bartholomäus, Heinr. Karl Wilh., ℙ, Rekt. H: u. Red. d. „Pädagog. Abhandlgn". Hamm i. W. (Wildemann 10/4 37.) V: Umwandlung d. hannov. Maßes u. Gewichtes ꝛc., 3. A. 69; Heimatkunde der Prov. Hannov. 69; Kl. Geographie derſ. 70; Leſebuch f. Fortbildungsſch. (mit C. Schmelzer) 77 II; Mittelſchule u. prakt. Leben 85; Liederb. f. Volks- u. Mittelſch. (m. H. Sermond) 4 Hefte 86; Mittelſchule i. Verhältn. z. Volksſchule 87; Salzmanns Ameiſenbüchlein 87; Prov. Hannov. in geſchichtl. u. geogr. Bildern, 3. A. 88; Ad. Dieſterweg 90; Bildung und Aufgabe der Schulvorſtände und Schulausſchüſſe 90; Anſprachen, Reden u. Trinkſprüche 92 II; Peſtalozzis Lienhard u. Gertrud 92; Der ſchriftl. Verkehr d. Lehrers m. ſeinen Behörden 92; Ratgeber b. d. Auswahl von Jugendſchrift. 93; Leſeb. f. mehrklaſſ. evang. Volksſchul. (m. Aug. Heinecke) 94 II; Das allgem. Landrecht u. d. preuß. Volksſchule 95; Verdeutſchungs-Wörterbuch.

Bartol, Herm., ſ. Herm. Mauć.

Bartſch, Adolf, Politik, Nov., Red. d. „Bresl. Morgen-Ztg." Breslau, Trebnitzerſtr. 26. (Drieſen 2/4 59.) V: Wahlkatechismus f. freiſinn. Wähler 98. ()

Bartz, Johs, Geſängnisweſ., Kirchen♛, OPſr. u. Superintendent. Reppen, Prov. Brandenburg. (Borin 29/8 42.) ().

Baſch, Ludwig, CP., /, Red. d. „Ill. Wien. Extrabl." Wien IX, Porzellangaſſe 58. (Budapeſt 12/11 52.) ()

Baſch, Samuel Ritter v, exp. Pathologie, Dr. med., ao. UP. Wien IX, Lichtenſteinſtr. 22. (Prag 9/9 37.) V: ſ. 1902, S. 53. ()

Baſchin, Otto, ◍, Meteorologie, Kuſtos des Geogr. Inſtituts d. Univ. Berlin N, Eichendorffſtr. 2. (ebda 7/4 65.) V: Ein Winter in Boſſekop (Lappland) 92; Das Andréeſche Projekt e. Nordpolfahrt im Luftballon 95; Der jahreszeitliche Luftaustauſch zwiſch. beid. Hemiſphären 95; Bibliotheca Geographica 95/02 VIII; Die Bedeutung wiſſ. Ballonfahrt f. d. geogr. Forſchung u. das Andréeſche Polarprojekt 96; Wiſſenſchaftl. Luftfahrten 99; Die Entſtehung wellenförmiger Oberflächenformen 99; Klima von Berlin 99; Die deutſche Südpolar-Expedition 01.

Baſedow, Hans v., VB., Dramaturgie, ♪, Kunſt- u. Litt.♛, /, Roman, Nov. H: „Münch. Dramaturg. Blätter" u. „D. Fortſchritt", „Internat. Revue f. Muſik" u. „Internat. Revue f. Kunſt u. Wiſſenſch." Berlin-Wilmersdorf, Pfalzburgerſtr. 66 I. (Deſſau 30/7 64.) V: Dolores, Dr. 87; Münchn. Dramaturgie 87; Johannes, Tr. 88, 2. A. 89; Vors Gericht, Tr. 88; Gerechte Menſchen, Dr. 89; Recht d. Zukunft, Dr. 90; Modell, N. 92; E. Teſtament, Nov. 92; Shakeſpeare-Studien 93; Charakter und Temperament 93; Verloren u. wiedergefunden, N. 93; Leidenſchaft, Sch. 93; Zwei Mütter, Sch. 93; Zernichtet, N. 93; Leipzig i. Wort u. Bild 94; Feſtſp. z. Einweihung d. Stadttheat. in Erfurt 94; Angiolina, N. 95; Geld od. Liebe, Sch. 95; D. Spitzel, N. 95; Seraphine, N. 99; Der Sieger u. Anderes, N. 00; Sumpfroſe, N. 01. Uc: Sarah Bernhardt, Geſtändnis, Dr. 89.

Baſhford, John L. (Pſ. M. A. Cantab), BP. Berlin W, Behrenſtr. 3. (21/7 52.) V: Elementary Education in Saxony 82.

Baß, Joſeph (Pſ. für /: Job), ♛, ◍, ℙ, /, St.-Realſch. P. Wien IX/2, Fuchsthallergaſſe 4. (Koſtl 14/7 52.)

Baſſermann, Heinr., prakt. ✝, D., o. UP., KirchenR. Heidelberg. (Frankfurt a. M. 12/7 49.) V: De loco Mattaei cap. V. 17 bis 20 commentat. exegetica etc. 76; Handb. der geiſtl. Beredſamkeit 85; Akad. Pred. 86; Entwurf eines Syſtems ev. Liturgik 88; Geſch. d. badiſch. Gottesdienſtordg 91; Sine ira et studio. Entwurf d. neuen preuß. Agende beurteilt 94; Der (bad.) Katechismus erklärt 96/97; R. Rothe als prakt. Theologe 99; Z. Frage d. Unionskatechismus 01.

Baſſermann-Jordan, Ernſt, Kunſt♛, Dr. phil. München, Habsburgerplatz 3 I. u. Deidesheim. (Deidesheim 17/7 76.) V: Studien z. dekorativen Malerei 99; Römiſche Glas- u. Thongefäße 00; Dekorat. Malerei der Renaiſſ. am bayer. Hofe 00; Dominicus Auliczek 01.

Baſtian, Adolf, Dr. med. u. phil., Hon. UP., Dir. d. ethnogr. Muſ., GRegR. H: d. „Ethnogr. Notizbl." Berlin SW, Hafenplatz 4. (Bremen 26/2 26.) V: ſ. Jahrgang 1902, S. 55. ()

Baſtian, Ferd., elſäſſ. ♆, Dialekt♆, Volkslitt., Bureauvorſtand der Ortsſtr. K. Straßburg i. E., Waſſelnheimerſtr. 18. (ebda 27/5 68.) V: Volksſchwänke; D'r Millionegartner, Volksdrama 00; D'r Dorfſchmied, Vſt. 01; D'r Haus im Schnokeloch, Vſp. 02.

Bäszel, Aurel, klaſſ. Ψ, Dr. phil., GP. Ungariſch-Weißkirchen. (Kaſchau 9/10 45.) V: Klaſſ. Unterricht a. Gymn. 87; Weſen u. Wert d. deut. Univerſitäten 88; Beruf u. Stellg d. Frau im Altert. u. Neuzeit 88; Weltſchmerz in d. alten u. neuen Litt. 88; Humor in alter u. neuer Zeit 89; Geſ. Aufſätze aus dem Gebiete d. klaſſ. Altertumswiſſ. 91; Ueb. d. Trinken 92; Ueb. d. Nichtigkeit d. Erreichbaren 92; Horaz als e. Vertreter griech. Geiſtes u. griech. Muſe i. Rom 94; Urſprung, Inhalt u. Entwicklg d. deut.

Kaisersage 99; De Horatii sententiis 00; Beispiele aus latein. Dichtern zur lat. Casuslehre (ung.) I 01, II 02.

Batka, Johann, ♛, Musik u. Kunst, **Ue:** UngF, Stadtarchivar. Preßburg. (ebda 45.) **H:** A. W. Ambros' Nachlaßschriften: 1. Aus Italien, 2. Zwei mus. Nachlaßhefte 80/81; (mit †Ilg): F. X. Messerschmidt's Leben u. Werke 85; Festblatt z. Empfange d. deut.-öst.-ung. Verbands f. Binnenschiff. 99. **Ue:** Ortvay, Gesch. d. Stadt Preßburg 92, Bd. I; Király, Gesch. d. Donau-Mauth- u. Urfahr-Rechts der k. Freistadt Preßburg 90; Dr. Vámossy, D. kath. Bürgerversorgungsanstalt i. Preßburg 98; derš., Beiträge zur Gesch. d. Medizin in Preßburg 02. ()

Batka, Rich., Kunst♛, /, ⊙, Dr. phil., Red. d. Musikteils am „Kunstwart", Musikref. d. „Bohemia". Prag-Weinberge, Budecgasse 1134. (ebda 14/12 68.) **V:** R. Schumann 91; S. Bach 93; Aus d. Musik- u. Theaterwelt 94; M. Plüddemanns Balladen 95; Musikal. Streifzüge 99; Führer durch Wolfs „Corregidor" 00; Führer durch „Hänsel u. Grethel" 00; D. Musik d. Griechen 00; D. einstimmige Gesang im M.-Alter, Studien zur Gesch. d. Musik in Böhmen I, Die mehrstimmige Kunstmusik d. M.-Alters 01; Bunte Bühne: Das war ich, Operub. 92. **Mit-V:** Der polnische Jude, Opernbuch 01. **Ue:** Bauernrecht 00; Nadeya; Operubücher.

Battke, Frau Ada, geb. Zimmermann, Red. d. „Jugend-Warte", Beil. der Deutschen Warte. Berlin W, Neue Winterfeldtstr. 48. (Forst, NL. 8/2 77.) **V:** Kleine Mädchen, Psycholog. Skizzen; Heimliche Bräute, Psycholog. Sk.

Battke, Max, Musik, Leiter d. Sem. f. Musik. Berlin W, Neue Winterfeldtstr. 48. (Schiffuß 15/9 63.) **V:** Elementarlehre d. Mus. 98; Primavista 00.

Bau, Alex., Entomologie u. Pyrotechnik. **Ue:** E. Auf d. Ruggburg b. Bregenz. (Berlin 31/1 53.) **V:** Feuerwerkerei in Verbindung mit transparent. Montgolfièren 76; Lustfeuerwerker 76; Handb. f. Schmetterlings- 86 u. Käfersammler 88; D. Schmetterlingssammler 00; D. Käfersammler 02.

Bauch, Gust., ♛ des Humanismus u. d. Reformat., Dr. phil., Prof. Breslau, Ohlau-Ufer 32a. (Laskowitz 1/6 48.) **V:** Ueb. d. Historia romana d. Paul. Diakonus 73; Dr. Joh. Henckell 84; Ritt. Georg Sauermann 85; C. U. Velius 86; R. Agricola I. 92; H. Gürtler v. Wildenberg 95; G. v. Logau 96; Akten u. Urkund. d. Univ. Frankfurt a. O. 97, 01; Gesch. d. Leipz. Frühhumanismus 99; Die Anfänge d. Univ. Frankfurt a. O. 00; Einführg d. Melanchthonischen Deklamationen a. d. Univ. Wittenberg 00; Anfänge d. Humanismus in Ingolstadt 01; Dent. Scholaren i. Krakau z. Z. d. Renaiss. 01. ()

Bauch, Herm., Erz., Rektor. Breslau, Kreuzstr. 51. (Heidersdorf 17/3 56.) **V:** Quietschvergnügt 86, 3. A. 99; 's Monopol od. Kupp muß ma hoan 87; Huch de Schläsing 93, 2. A. 00; Tälsches Bulk 96; Juchhe u. o weh 00; Rübezoahl u. de biese Sieben 00; Uff'm Durfe is schien 02; Plomp uff de Stoadt 02.

Bauchinger, Matth., (k.), Hagiographie, Journalistik, Stadtpfarrer. Pechlarn, NOest. (Frankenburg 3/9 51.) **V:** Clemens Maria Hofbauer 80, 4. A. 01.

Bauchwitz, Max, verantwortl. Red. d. „Allg. Ztg. d. Judentums". Berlin SW, Jerusalemerstr. 48/49. ()

Baudissin, Frau Eva Gräfin v., geb. Türk (Pš. Bernh. v. Brandenburg), Roman, Nov. Dresden-A., Nürnbergerstr. 44 I. (Lübeck 5/10 69.) **V:** Selbstverschuldet 93; Im Doktorhause 94; Auf der Grenze 95; Liebeskämpfe 98; Der gute Erich 99; Im engen Kreise 00; Humoresken 00; Das gold. Buch d. Sitte (mit Folg.); Glück 01.

Baudissin, Wolf Graf v. (Pš. Frhr. v. Schlicht), Hum. Dresden-A., Nürnbergerstr. 44 I. (Schleswig 30/1 67.) **V:** Kl. Geschichten 92; Braut f. Bruders 93; Militaria, lust. Soldatengesch. 97; Humoresken 96; Point d'honneur 96; Aus d. Schule geplaudert 97 I u. II; Türke u. Stachelschwein 97; Tante Jette, Schw. (mit v. Wentzel) 97; D. Brummer, Schw. 97; Meine kleine Frau und ich 98; Armeetypen 98; Excellenz kommt 98; D. Walküren d. Regiments 98; Die feindlichen Waffen 99; Ein Kampf 99; E. Leben in Waffen 99; Was ist los? 99; Das Manöverpferd 00; Alarm 00; Parademarsch 00; Leutn. Krafft 00; Das gold. Buch d. Sitte (m. Vor.); Excellenz lassen bitten 01; Exc. Seyffert, 1.—6. A. 01; Der nervöse Leutn. 01; Pensiocopolis 01; D. grobe Untergebene 01; Der geplagte Rittmeister 01; Vielliebchen 01; Treulose Frauen 01; Einquartierung 01; Zurück Marsch Marsch 02; Tochter d. Kommandeurs 02; Vielumworben 02; Im bunten Rock, L. (m. Franz v. Schönthan) 02; Baron Borken 02.

Baudissin, Wolf Wilhelm Graf v., D., Dr. phil., o. UP. Berlin W, Hohenzollernstr. 22. (Sophienhof in Holst. 26/9 47.) **V:** Translationis antiquae Arabicae libri Jobi quae supersunt edidit. 70; Eulogius u. Alvar, Ein Abschnitt span. Kirchengesch. aus d. Zeit d. Maurenherrschaft 72; Jahve et Moloch 74; Studien z. semit. Religionsgesch. 76/78; Die Gesch. d. altest. Priestertums untersucht 89; D. altest. Spruchdichtg, Rede 93; A. Dillmann 95; Einleitung in d. Bücher des A. T. 01.

Baudiß-Mercy, Frau Emmy, /, Nov. Prag-Smichow. **V:** Erträumtes und Erdachtes, Sk. 02. (*)

Baudouin de Courtenay, Joh., vergl. Sprachwiss., Dr. phil., o. UP., W. Staats R. Petersburg, Jem. p., 5 Note, Nr. 3. (Radzymin $^{13}/_{3}$ 45.) **V:** Altpoln. Sprache vor d. XIV. Jahrh. 70; Versuch e. Phonetik resianischer Dialekte 75; Resianischer Katechismus 75, n. A. 94; Uebersicht d. slav. Sprachenwelt 84; Eine der Streitfragen d. polu. Orthographie 90; Vermenschlichung d. Sprache 93; Materialien zur südslav. Dialektologie u. Ethnographie 93; Latein. Phonetik 93; Theorie phonet. Alternationen 95; Eine d. Erscheinungen d. opportunistisch-wohlgesinnten Moral 98; Zensurelle Kleinigkeiten I 98; Unopportunistische Gedanken 98; Sprachl. Seite d. Originals d. Briefes v. Pseudo-Demetrius a. d. Papst Clemens VIII. 99; Ueb. d. poln. chem. Nomenclatur (Terminolog.) 00. **Bearb.**: Littauische Volksweisen, gesamm. von A. Januszkiewicz 00.

Bauer, Adolf, ♛, Dr. phil., o. UP. Graz, Heinrichstr. 97. (Prag $^{5}/_{3}$ 55.) **V:** Entstehung d. herodot. Geschichtswerks 78; Themistokles 81; Kyros-Sage u. Verwandtes 82; Plutarchs Themistokles f. quellenkrit. Uebg 84; Die griech. Kriegsaltert. 86, 2. A. 92; Thukydides u. H. Müller-Strübing 87; Litt. u. hist. Forschg z. Aristot. Athenaion politeia 91; Die Forschungen zur griech. Gesch. 99; Lehrb. d. allg. Gesch. f. d. ob. Kl. d. Gymn., I: D. Altertum 02.

Bauer, D. Alex, CC., Dr. phil., k. k. Hofrat, ⚗, ThSchP. Wien I. Gluckgasse 3. (U.-Altenburg $^{16}/_{2}$ 36.) **V:** Lehrb. d. techn.-chemischen Untersuchungen f. Handelsakademien, Real- u. Gewerbesch. 64; Lehrbuch der chem. Technik (mit Hinterberger) 65; Chemie u Alchemie in Oester. 85; Einführung d. Gasbeleuchtg i. Oester. 91; Adelsdocumente östr. Alchemisten 2c. 93.

Bauer, Frl. Anna, FDS., ✓, Nov., **H:** „Ill. Jahrb. f. Deutschl. Frauen". Berlin W, Königgrätzerstr. 124. (Cochem $^{12}/_{3}$ 44.) **V:** Handwerk u. Philos. 93; Verschüttet, Dichtung 94; Zur Frauenbewegung 96. ()

Bauer, Benedikt, (k.), Länder- u. Völkerkunde, Pfr., Klostergeistl. Lichtenthal, Bad. (Waltersweier $^{12}/_{3}$ 47.) **V:** Nach dem hl. Lande 87, 2. A. 93; Frauenkloster Lichtenthal 96; Tempelberg i. Jerusalem u. s. Heiligthümer 99; Prakt. Handb. d. latein. Kirchensprache 99; Feier d. 800jähr. Gründung d. Cisterzienserordens i. Frauenkloster Lichtenthal 98; Gesch. d. Lyceums Rastatt 01.

Bauer, Carl, Dr. phil., Prof., OLehr. Hildesheim, Sedanstr. 34. (Weißenfels $^{6}/_{1}$ 49.) **V:** Gesch. v. Hildesheim vom Anfange bis zur Gegenwart 92.

Bauer, Ed., (k.), ⚜, 🖹, Postmeister. Speyer, Hilgardstr. 3 a. (Königshofen i. Grabfeld $^{1}/_{10}$ 43.)

Bauer, Fritz (Pf. Knlima), Soz.-Politik, Nov., Reisebeschreibg., Kaufm. Kamerun, WAfrika. (Alle Mitteilungen nur durch: Frl. Anna Bauer, Berlin W, Königgrätzerstr. 124.) (Cochem a. M. $^{24}/_{3}$ 72.) ()

Bauer, Heinrich. Berlin W, Passauerstraße 18 III. ($^{9}/_{2}$ 38.) **V:** Der verzauberte Apfel, hum.-sat. Nov. 86, 3. A. 88; Berufswahl, Die vier Fakultäten 00; Die technischen Hochschulen Deutschlands 01. ()

Bauer, Heinz, ⚙, Ingenieur. Berlin W 50, Passauerstr. 18 p. (ebda $^{23}/_{1}$ 79.) **V:** Die elektr. Maschinenanlage 00; Elektrizitätszähler 00; Einführung in die neueren elektrophysikalischen Forschungen 02; Das Starkstromnetz 01; Die Elektrizität im Hause und im Gewerbe 01.

Bauer, Herbert, s. Ulrike v. Petersdorff.

Bauer, Jos., Syndikus, ⚒, **H:** d. „Zeitschr. f. Akt.-Ges." u. des „Handelsgesellschafter". Leipzig, An d. alten Elster 6. (Benediktbeuren $^{18}/_{1}$ 61.) **V:** Testam. 88; Aus welchen Gründen kann eine Ehe geschieden werden?; D. Wechsel u. sein Mißbrauch; Reichsges. Handb. f. Gemeindevorsteher 2c. 89; D. musikal. Urheberrecht 90; Slg d. dtschn Jagdgesetze; D. Revieren der Hunde auf fremd. Jagdgebiet, 2. A.; Rechtskunde f. d. reis. Kaufmann 91; D. Gesetze in Bezug auf Kirche, Religion u. Klerus; Das preuß. Wildschadengesetz 91, 2. A. 01; Rechte u. Pflichten d. Handlungsgehilfen, 2. A. 92; Der Aufsichtsrat 92, 2. A. 99; D. stille Gesellschaft 93; Ueb. Beleidigungen 94; Commentar z. HGB. 94; Inventur u. Bilanz bei AG., 2. A. 95; Die Jagdgesetze Preußens 96; Geschäftsführung und Aufsichtsrat bei Ges. mit b. H. 97, 2. A. 00; Das neue Aktiengesetz 99.

Bauer, Julius, CP., PA., Red. des „Ill. Wiener Extrabl." Wien IX, Porzellangasse 13. ()

Bauer, Ludw., Satire, Kritik, ☉, Dr. jur., **H:** des „Don Quixote". Wien IX, Liechtensteinstr. 53. (ebda $^{5}/_{9}$ 76.) **V:** Unser Theaterpublikum 96, 3. A. 97; An Paul Schlenther 98 2. A. 98; Der Heilige, Dr. 99.

Bauer, Martin, s. Selma Martini.

Bauer, Max, (Pf. Rusticus), ✓, ✓, Krit., Dr. jur., **H:** u. Bes. d. „Rothen Kreuz". Berlin SW, Lindenstr. 18. (ebda $^{1}/_{7}$ 29.) **V:** Studien über franz. Musterwirtschaft; Zivil im Kriege; Bilder v. d. Maasarmee; Verfälschg d. Nahrungsmittel; Rückhaltslose Residenzbriefe; Hohe Schule; Ein Jahr Berliner Leben, 3. A.; Vollblut u. Halbblut; Diskret. u. Indiskret.; A. düsterem Flor zu leichtem Humor; Vor 20 Jahren; Laute Geheimnisse; In arte voluptas; Heimliches u. Unheimliches; Vom Start z. Ziel, 2. A.; Favoriten u. Outsider; Heiteres u. Weiteres; Nach 20 Jahren. ()

Bauer, Max (Pf. M. Dammann; M. B. v. Teplitz), VBJ., Kultur♛, Jugendschr.,

Redakt. am „Berl. Tageblatt" (Weltsp.). Berlin-Friedenau, Hauffstraße 18. (Teplitz i. B. 19/1 61.) V: Um 20 Millionen Dollars 99; Auf unwegsamen Pfaden 00; Der Blitz 00; Allotria 01; Gekrönte Messalinen 02; Geschlechtsleb. i. d. Vergangenh. 02.

Bauer, Max, Natnr♛, ⊕, ▲, Dr. phil., o. UP. Marburg, H., Roserstr. 18. (Gnadenthal 13/9 44.) V: Mineralogie 86; Handbuch der Edelsteinkunde 95. ()

Bauer, Stephan, ⊠, Statistik, Dr jur., ao. UP., Dir. d. internat. Arbeitsamtes. Basel. (Wien 20/5 65.) V: Die Arbeiter der Brünner Maschinenindustrie 94. Mit-H: „Zeitschr. f. Sozial- u. Wirtschaftgesch." 93 f.; Sozialgesch. Forschungen 97 f. Bulletin d. internat. Arbeitsamts 02 f.

Bauermeister, Otto Franz, ⊙, Inspektionsbeamt. Berlin W, Lindenstr. 16/17. (Magdeburg 6/11 82.) V: Deutsche Herzen, Sch. 02; Der Menschenfreund, Sch. 02. *

Bauernfeind, Georg, ✝, Pfr. Frohse a. d. Elbe. (30/4 52.) V: Missionsstund. 82.

Bauernfreund, Leopold, Publizistik, H: „Das kleine Journal". München, Rumfordstr. 22 I.

Baum, Gustav, ⊙. Dresden, Löscherstr. 7 II. (Chemnitz 20/9 69.) V: D. Stenographenfeind, Schw. 94; D. Naturmensch, Schw. 97; Manschetten, Schw. 98; D. tolle Hund, Burl. 99; Adolf u. Arthur, Schw. 99; Gefunden, Schw. 00.

Baum, Johann Peter, VB., ✾. Berlin-Friedenau, Fregestr. 46. (Elberfeld 30/9 69.) V: Gott u. d. Träume, G. 01. ()

Baum, Robert (Pf. Adalbert Aprilis), ✾, /, Kritik, Verlagsbuchh., Redakt. Leipzig-Reudnitz, Eichoriusstr. 16.

Baumann, Aug., VB., Nov., ✾. Berlin W, Augsburgerstr. 60. (Paderborn 24/10 29.) V: Ged. 75; D. Lauretan. Litanei 94.

Baumann, Eugen, ✝, Pfr. Berlin N, Müllerstr. 179. (12/4 39.) V: Das Selbstkommunizieren d. Geistl. 80; Berl. Volkscharakter in der Seelsorge 80/86; Vater Hennefuß 83; Vorbereit. z. Kindergottesdienst 85; Konfirmandenunterr. in Frageform 00; Predigten 01; Erläut. z. kl. Katechismus, 5. A. 02.

Baumann, Franz Ludw., ♛, Dr. phil., Reichsarchiv-R. München, Luisenstr. 41. (Leutkirch 8/6 46.) V: Oberschwäb. Bauern u. 12 Art. 72; Gaugrafschaften i. wirtemb. Schwaben 79; Gesch. d. Allgäus 80/94 III; Territorien des Seekreises 94; Die 12 Art. des oberschwäb. Bauern 96; Forschungen z. schwäb. Gesch. 99. H: Quellen z. Gesch. d. dtschn Bauernkriegs in OSchwaben 76; Akten z. Gesch. d. dtschn Bauernkriegs aus OSchwaben 76; Quellen z. Gesch. d. dtschn Bauernkriegs in Rothenburg a. T. 78; Fürstenberg. Urkundenbuch 5/7, 86/91; Necrol. Germ. pars I. 88; Mitteil. a. d. Fürstl. Fürstenb. Arch. I. 94, II. (m. Tumbült) 02.

Baumann, Jakob (Pf. J. v. Terherdt), (k.), ✾, ⊙, Domvikar. Speyer a. Rh. (Hoerdt a. Rh. 20/5 62.) V: D. Amerikáner, L. 90, 3. A. 98; Der kurierte Geizhals, Schausp. 91, 2. A. 99; Wie Studenten Schauspieler werden, L. 97; D. Gebräuche bei Einweihung e. u. kath. Kirche 92, 9. Tausf. 98; Die Erteilg d. hl. Weihen in d. kath. Kirche 97; Nur keinen Krieg, Erlebnisse aus d. deutsch-franz. Krieg 1870 98; Romanus u. Germanus, Festsp. 00; Der Räuber Kneißel, L. 01; Die Reblaus, L. 02; Dr. Frz Xav. Remling 03.

Baumann, Jul., ⁂, Dr. phil., o. UP. Göttingen. (Frankfurt a. M. 22/4 37.) V: Platons Phaedon erklärt u. ergänzt 89; Gesch. d. Philosophie nach Ideengehalt u. Beweisen, Einführung in die Pädag. 90; Neuchristentum und reale Religion 01. ()

Baumann, Max, OLehrer, Dr. phil. Berlin S, Victoriaschule, Prinzenstr. 51. V: Strömungen und Ereign. d. früheren deutschen Gesch. im Spiegel gleichzeitiger Dichtg 98; Schiller, Wilh. Tell, Jungfrau von Orleans, Schulausg., 2. A.; Maria Stuart, Wallenstein, Schulausgabe; Ansprachen u. Erlasse d. deutschen Kaisers; Geograph. Lehrbriefe; Handelsprivilegien Lübecks im 12. u. 13. Jahrh.

Baumann-Rottenburg, Julius (Pf. Rottenburg), Sport, Pferde, Theater, ⊙, Chefred. d. „N. Münch. Presse". München, Salvatorstr. 10. (Stuttgart 30/1 52.)

Baumbach, Clara, s. Clara Behrend.

Baumbach, Rud., Epik, ✾, Dr. phil., HofR. Meiningen, Burggasse 22. (Kranichfeld 28/9 40.) V: Zlatorog, Alpensage 77, 67. A. 01; Lieder e. fahr. Gesellen u. N. L. 78, 42. A. 01; Horand u. Hilde 79, 13. A. 02; Frau Holde 81, 41. A. 01; Sommermärchen 81, 35. A. 01; Spielmannslied 82, 26. A. 02; Mein Frühjahr 82, 17. A. 01; V. d. Landstraße 81, 18. A. 99; Truggold, Erz. 83, 11. A. 99, Volksausg. 95, 3. A. 00; Abenteuer und Schwänke 83, 20. A. 98; Wanderlied a. d. Alpen 83; Der Pate des Todes 84, 16. A. 00; Erz. u. Märch. 85, 14. A. 97; Krug u. Tintenfaß, G. 87, 18. A. 01; Kaiser Max u. seine Jäger 88, 14. A. 98; Es war einmal, Märch. 89, 14. A. 01; Thüringer Lieder 81, 10. A. 97; Aus der Jugendzeit 96, 8. Tausf. 00; Bunte Blätter, G. 97; Neue Märchen 96.

Baumberger, Georg, (k.), Journalistik, Chefred. d. „Ostschweiz". St. Gallen, St. Jakobstr. 69. (Zug 16/3 55.) V: Der Patentschutz 83; Gesch. d. Stickereiverbandes 90; Questa la via 95; An sonnigen Tagen 97; Grüß Gott 99; Frisch in die Welt 01; Aus meiner Sommerfrische 01. ()

Baumeister, Karl Aug., ⚿, ♛, klass. Ψ, Dr. phil., MinisterialR. z. D. München,

Thereſienſtr. 22 I. (Hamburg 24/4 30.) **V**: Hom. Batrachomyomachia 52; Homeri Hymni 60; Kulturbilder a. griech. Relig. u. Kunſt 65; Quellenbuch z. griech. Geſch. 70, 3. A. 82; Denkmäler d. klaſſ. Altert. 84/87 III; Bilderhefte a. d. griech. u. röm. Altert. 89; Handb. d. Erziehgs- u. Unterrichtslehre f. h. Schulen 94/98 IV. mit A.

Baumert, Georg, ⚗, Dr. phil., UP. Halle a. S., Albrechtſtr. 42. (Hirſchberg i. Schl. 13/3 52.) **V**: Lehrbuch der gerichtl. Chemie 89.

Baumgärtel, Hermann, ♛, Dr. phil. Bautzen i. S. **V**: Ratsverfaſſg u. Ratslinie d. Stadt Bautzen 01.

Baumgärtner, Gg. Auguſt, PA. (Pſ. Georg Agi), Kritik, /, Eſſay, Sozialpol, Journaliſt. u. Publiziſt. München, Bavariaring 15. (Biberach 30/8 69.) ()

Baumgart, Herm., Litt♛, Dr. phil., o. UP. Königsberg i. Pr., Theaterſtr. 4a. (23/5 43.) **V**: Pathos u. Pathema im Ariſtoteliſchen Sprachgebrauch 73; Aelicus Ariſtides als Repräſentant der ſophiſt. Rhetorik d. 2. Jahrhunderts d. Kaiſerzeit 74; Goethes Märchen 75; Ariſtoteles, Leſſing, Goethe 77; Hamlettragödie u. ihre Kritik 77; Goethes Weiſſagungen des Bakis und die Nov. 86; Handb. d. Poetik 87; Goethes Fauſt als einheitl. Dichtung I 93. ()

Baumgarten, Alfred, Hydrotherapie (Kneippſche), Dr. med., pr. Arzt. Wörishofen, Bayern. (Barmen 29/7 62.) **V**: Catheterismus forcé oder Blaſenſtich? 85; Für u. gegen Kneipp 93; An einige ärztl. Kritiker d. Kneippſchen Heilverfahrens 94; Wann, wo u. wie iſt e. Kneippſche Kur am beſten zu gebrauchen? 94; 10 popul. Vortr. 95, 3. A. 02; Loſe Hefte über Kneippſches Heilverfahren im Hausgebrauche 96; Die Krankenſtube 96; Das Kinderaſyl in Wörishofen 96, 2. A. 02; 12 weitere populäre Vortr. 96; Wo fehlt's? 97; Volkstümliche Vortr. 97/98; Seb. Kneipp 98; 300 Fälle nach Kneippſcher Methode geheilt oder gebeſſert 98; Ein Fortſchritt d. Waſſerheilverfahrens 01; Un Progrès de l'Hydrothérapie 01; Hydriatiſches Jahrbuch I 01, II 02; Hydriatiſche Tagesfragen 01; Wörishofer Kalender f. Kneippſches Heilverfahren 01, 02, 03. *

Baumgarten, Otto, ✝, D., o. UP., H: d. „Ev. ſozial. Streitfragen"; d. „Monatsſchrift für kirchl. Praxis" und der „Hilfe". Kiel. (München 29/1 58.) **V**: ſ. 1902, S. 62. ()

Baumgarten, Paul Maria, Msgr., ♛, ✝, Dr. utr. jur., päpſtl. Hausprälat, Konſiſt. R. München, Habsburgerſtr. 1 II. (Rittershauſen 25/7 60.) **V**: Die dtſchn Hexenprozeſſe 83; Zur Naturgeſch. d. Preſſe 85; Hat d. Syſtem Kneipp e. ſoziale Bedeutg? 92. **Uc**: Devas, Familienleben 85; G. B. De Roſſi 92; Undici lettere Pontificie all' Inghilterra 1131—87 94; Il regesto di Celestino V. 96; Il dizionario di erudizione storico-ecclesiastica del Moroni; ricerche intorno alla proprietà letteraria di esso 96; Unterſuchungen u. Urkunden über die Camera Collegii Cardinalium für d. Zeit von 1295—1437 98; Rom, d. Oberhaupt, die Einrichtg u. Verwaltg d. Geſamtkirche 99; Die kath. Kirche in Deutſchland, der Schweiz, Luxemburg u. Oeſterr.-Ung. 00; Das Wirken d. kath. Kirche auf d. Erdenrund, unter beſ. Berückſ. d. Heidenmiſſionen 01.

Baumgartner, Alex., (k.), Litt♛, ✠, ♛, Publiziſt, Mitred. d. „Stimmen a. Maria Laach", SJ. Luxemburg, Bellevue. (St. Gallen 27/6 41.) **V**: Leſſings relig. Entwicklungsgang 77; Longfellows Dichtungen 78, 2. A. 87; Goethes Jugend 79; Calderon, Feſtſp. 81; J. van den Vondel, Leb. u. Werke 82; Goethes Lehr- u. Wanderj. 82; D. Lauret. Litanei, Son. 83, 2. A. 86; Reiſebilder a. Schottland 84, 2. A. 95; Erinnerungen a. Biſchof Greith 84; Goethes Leben und Werke, 85 f. III; Goethe und Schiller 86; D. Alte v. Weimar 86; Island u. d. Faröer 89, 3. A. 02; Durch Skandinavien n. St. Petersburg 90, 3. A. 01; G. J. Baumgartner u. die neuere Staatsentwicklung d. Schweiz 92; Das Râmâyana u. die Râma-Litt. d. Inder 94; Geſch. d. Weltlit.: I. Weſtaſien u. Nilländer, 3. u. 4. A. 01; II. Indien u. Oſtaſien 97, 3. u. 4. A. 01; III. Griechen u. Römer, 3. u. 4. A. 02; IV. Griech. u. lat. Lit. d. chriſtl. Völker, 2. A. 00. **H**: G. J. Baumgartner, Geſch. des Kantons St. Gallen III, 90. **Uc**: D. Lilie, aus dem Alt-Isländiſchen 84.

Baumgartner, Andr., Prf. d. engl. Sprache a. d. Kantonsſchule Zürich, Hottingerſtr. 19. (Schwändi, Kant. Glarus, 6/5 44.) **V**: Lehrgang d. engl. Spr. in 3 Tl. 98—02; W. Wordsworth 97; Internat. English Teacher 98, 4. Aufl. 03; Engl. Uebungsbuch f. Handelsklaſſen 00; Grammaire franç. 96, 5. A. 01; Exercices de franç. 97, 3. A. 99; Choix de lectures anglaises 02. [Reitterer.

Baumgartner, Franz, ſ. Franz X.

Baumgartner, Heinr., (k.), ⚑, Sem. Dir. u. Mitgl. d. kantonalen Erziehungsrates. Zug, Penſionat b. St. Michael. (Cham 24/5 46.) **V**: Leitfad. d. Seelenlehre f. Erzieher 84, 4. A. 99; dto. d. Erziehgslehre 84, 4. A. 02; dto. der Unterrichtslehre 90, 2. A. 98; Peſtalozzis Leben, Wirken u. Bedeutg. 96; 1. Schulb f. d. Primarſchulen 96; 2. dto. 98; 3. dto. 99; 4. dto. 03; 5. dto. 01; Joh. Amos Comenius 92; Die Schulbeſtrebungen des Kantons Zug am Ende des letzten u. Anf. unſeres Jahrh. 95; Geſch. d. Pädagogik 02.

Baumgartner, Matthias, (k.), ⁂, Dr.

phil., o. UP. Breslau. (Schretzheim b. Dillingen 20/2 65.) V: Die Erkenntislehre d. Wilh. v. Auvergne 93; D. Philosophie d. Alanus de Insulis 96.

Baumhauer, Heinr., (k.), ♆, Dr. phil., o. UP. Freiburg, Schw. (Bonn 26/10 48.) V: Ged. 82; Kurzes Lehrbuch der Mineralogie 84, 2. A. 96; Leitfaden der anorgan. u. organ. Chemie 84/85, 3. A. 97/00; Reich d. Krystalle 89; Resultate der Aetzmethode in d. krystallogr. Forschung 94; Darstellg der 32 mögl. Krystallklassen 99. ()

Baunack, Joh., klass. Ψ, Sprachvergleichg, Dr. phil., GOLehrer. Leipzig, Hospitalstr. 32 III. (22/12 54.) V: (mit Th. B.) Inschrift v. Gortyn 85; Studien auf d. Gebiet d. griech. u. d. arischen Spr. 86/88; Aus Epidauros 90; D. delphischen Inschriften in Collitz' Sammlg. D. J. 92. ()

Baunack, Theod., klass. Ψ, Sprachvergl., Dr. phil., GOLehr. Leipzig, Grassistr. 19 III. (21/2 61.) V: s. d. Vor. ()

Baur, Aug., ✝, Reformat.-♛, ⁂, D., Dekan u. 1. Stadtpfarrer. Weinsberg, Württ. (Laichingen 17/12 44.) V: Deutschld 1517--1525, 72; Luthers Von der Freiheit eines Christen 76; M. Luther 78, 2. A. 83; Weltanschauung d. Christent. 81; Zwinglis Theologie 85/89 II.

Baur, Fritz, Lokal♛, Dr. phil., Red. d. „Allg. Schweiz. Ztg." Basel, St. Albanvorstadt 44. (ebda 2/11 59.) ()

Baur, Hermann, klass. Ψ, Privatgelehrter. Leipzig, Carolinenstr. 23 I. (Friedberg, Hess. 2/12 59.)

Baur, P. Joh. Bapt., (k.), OCap., Lekt. d. Theol. Budjah bei Smyrna. (Sterzing 25/8 36.) V: Die Kapuziner u. die schwed. Generalität im 30jähr. Kriege 87; Argumenta contra orientalem Ecclesiam eiusque synodicam Encyclicam ani 1895 etc. 96. (vermehrt v. Autor u. v. P. Joh. Famigliari ins Neugriech. übers. 98). ()

Baur, Ludwig, (k.), Schullitt., Sem.-Prof. Saulgau (Württ.), Kaiserstr. 25. (Steinbach bei Eßlingen 15/3 48.) V: Kurz. Lehrb. der Mineralogie u. Geognosie 00; Fragen und Aufgaben aus der mathemat. Geogr. 01; Wiederholungs- u. Uebungsb. d. Geogr. 03. *

Bausch, Eduard, ✝, Pfarr. Barmen, Weststr. 36. (26/9 49.) V: D. Psalter als Gebetsschule 01.

Bausenwein, Richard, DDeSchG., Dr. jur., k. k. Prokuratursekretär u. Prof. d. öster. u. ungar. Zivilrechts an d. k. k. administr. Milit.-Fachkursen. Wien VIII, Lenaugasse 14. V: D. österr. und ungar. Handelsrecht in vergleich. Darstellung 94.

Bautz, Jos., (k.), ✝, D., ao Prf. Münster i. W. (Keeken b. Cleve 26/11 43.) V: Lehre v. Auferstehungsleibe 77; Himmel 81; Hölle 82; Fegfeuer 83; Grundz. d. chr. Apologetik 87, 2. A. 96; Weltgericht und Weltende 86; Grundz. d. kath. Dogm. 88 bis 93 IV, 2. A. 99.

Bayberger, Emmeran, LB., ♆, ♜, Dr. phil., Reallehrer u. städt. Schulrat. Passau, Niederbayern, Firmianstr. 59 1/13. (Geisenfeld 11/3 57.) V: Die geograph. und geol. Verhältn. d. Chiemsees 90; Wie mache ich meinen Aufsatz? I 1. und 2. A. 99, II 99. H: Gemseneier, Alpin-Humoristisches in Wort u. Bild, 4 Portionen, 95/98 u. ö. MitH: v. „Sing ma oans", Alpenliederbuch 91; Dtsch. Sprachübungsbuch f. Mittelsch. I. 91, 3. A. 01, II. 93, 2. A. 02.

Bayberger, Franz, ◉, Dr. phil., Reallehr. München, Metzstr. 23 II l. (Geisenfeld 21/9 53.) V: Jungletscher v. Kufstein bis Haag; Burghalde bei Kempten 85; Spuren alter Gletscher, Seen und Thäler des bayrisch-böhm. Waldes 86; Innndurchbruch v. Schärding 86; Der glaciale und tertiäre Mensch 94; Geogr. Studien über das nordwestpfälz. Lauterthal 99, 2. A. 02.

Bayer, Carl, Chirurgie, Dr. med., U.-Prof. Prag II, Jungmannsplatz 3. V: Zur Casuistik der veralteten Hüftgelenksoper. 80; Granulom der Achillessehne 80; Herniologische Erfahrungen 81; Die Chirurgie in d. Landpraxis 92. ()

Bayer, Edm., ✎, Essay, Litt.♛, Dr. phil. Britz b. Berlin, Chausseestr. 67 III. (Erfurt 12/2 48.) V: Leben u. Zeitalter d. Gobelinus Persona 75; Entstehung d. deutschen Burschensch. 83; Musterbriefe 92; Aus der Gesch. d. Badelebens 94; Schwan u. Schwanengesang 96; Hund und Mensch 02. H: Firdosis Königsbuch, übers. v. Fr. Rückert 90/95 III; Aus Saadis Diwan v. F. Rückert 94; Saadis polit. Ged., übers. v. F. Rückert 94; Xenophons Hiero u. Agesilaus; dess. Hipparchikus, übers. v. Chr. Hrch Dörner 01; Theophrasts Charaktere, übers. v. Wilh. Binder 01; Xenophons Kynegetikus; dess. Gastmahl, übers. v. Dörner 02; Lucian, übers. v. Th. Fischer 02. MitH: A. Tenner: Amerika, D. heut. Standpunkt d. Kultur i. d. V. St. 84; Ged. v. F. Rückert, Ausw. 24. A. 97.

Bayer, Josef, CC., Kunst♛, Essay, Dr. phil., ThSchP. Wien IX, Günthergasse 2. (Prag 13/6 27.) V: Aesthetik in Umrissen 63 II; Von Gottsched bis Schiller 63, 2 A. 69 III; Goethes Verhältnis z. relig. Fragen 69; Bildende Kunst d. Gegenwart 74; Aus Italien 85; D. Hofburgtheater in Wien als Bauwerk 96; D. Hofburgtheater vor und nach der Rekonstruktion 00.

Bayer, Frl. Ottilie, Erz., Jugendschr., Volkserz., geistl. Aufs. Schweinfurt, Kirchpl. 5. (Erlangen 24/9 48.) V: Nach zehn Jahren, Erz. 94; E. Hamburger Handelshaus, Erz. 94; Wunderbare Wege, Erz. 94; Die Einsame, Erz. 94; Die Rose aus der

Wurzel Jesse, Weihnachtsgesch. 94; Gustav Adolf 94; H. Sachs 94; Er heißt Wunderbar, Erz. 94; Tageb. f. Kranke 95; Schloß Werdenfels, R. 95; Im Sommer 1866, R. 95; Himmelsleiter, Erz. 95; Erdbeerrösle, Erz. 95; Schön Suschen, Erz. 95; D. gute Hirte, Erz. 96; Königskinder, Erz. 96; Macht d. Liebe, Erz. 96; Was d. Weihnachtsengel erz., Erz. 96; Geschwister, Erz. 96; Jesus Christus herrscht als König 96; D. kleine Ludwig, Erz. 97; Zillerthaler u. s. Kind, Erz. 97; Wie ein Krankenzimmer eingerichtet sein soll! 97; Nervenleiden zu heilen durch psych. Behandlg u. Hypnotismus 97; Zwei Freundinnen, Erz. 97; D. Holzhauersfamilie, Erz. 97; O heilig. Geist, kehr' bei uns ein, Textb. 97; Versch. Lebenswege, Erz. 98; Lieb' Vaterl., kannst ruhig sein 98; Huldas Genesung 98; Die Bogen in den Wolken, Erz. 98; Weihnachtsblüten, Zwei Erz. 98; Zwei Freunde, Erz. 99; Leiden u. Freuden ein. Türmers, Erz. 99; Von Gott zu Gott, Erz. 99; Ein einsam. Röslein, Erz. 99; Hanning, das Schiffermädchen, Erz. 00; Der kleine Sänger, ein großer Sänger, Erz. 00; Der Herr hilft, Erz. 00; Gehe hin mit Frieden, Erz. 00; Christl. Vergißmeinnicht 00; Im Gehorsam d. Glaubens, Erz. 00; Unt. d. Bonifaciuskreuz, Erz. 00; Wir haben seinen Stern gesehen, Erz. 00; Es werde Licht! Kurze Betrachtgen f. Kranke auf alle Tage des Jahres 01; Eine gesegnete Kur, Erz. 02; Hans Egidi 02; Feierabend, Erz. 02; Meines Bruders Hüter, Erz. 02.

Bayer, Romuald Jacob (Pf. Gabriel Rosa), VB., ♆, ☽, Roman, /, Politik, Chef-Red. Wien XII|1, Tivoligasse 72. (ebda $^{21}/_{10}$ 40.) **V:** Oesterreichs Genius, dr. Festgeb.; Tutti-Frutti, Quodl.; Erdapfel in der Montur, P.; E. saubere Compagnie, Char.-B.; Gemütl. Preuße, P.; Pariser Dachstuben-Abenteuer, Op.; Wer ist der Mörder? Volksdr.; Der Wucherer, L.; Drei Weihnachtsabende, R. 90; Entsühnt, R. 91; E. kleiner Held v. 1809 92; Ein furchtbarer Verdacht 93; 's gibt nur a Kaiserstadt, 's gibt nur a Wien 93; Gschnaß 94; Kaiser Josef II. und sein Schutzengel, R. 96|97; D. letzte König v. Rom 97|98; Ihr Geheimnis, Schw. 98; Die Spionin d. Kaisers, R. 98/99; An d. Jahrtausends Wende, Festsp. 00. [v. Bayern.

Bayer*, Th. v., s. Therese, Prinzessin

Bayer-Deixler, Eugenie, /, Redactrice, Volksschullehrerin i. P. Wien XII|1, Tivoligasse 72. (Amstetten $^{15}/_{3}$ 50.)

Bayerl, Vincenz, Nov., Beamter. Wien IV, Große Neugasse 38. (ebda $^{23}/_{12}$ 70.) **V:** Fahrend. Volk 98; D. Dorfkomödiant 00, 2. A. 02.

Beaulieu, Gertraut Chales de (G. v. Beaulieu), Nov., Reiseskizz. Humor., /, **Ue:** EIS. Spandau, Schönwalderstr. 35. (Frankfurt a. O. $^{17}/_{3}$ 46.) **V:** Spanische Frühlingstage 85; Langes Haar, krauser Sinn, R. 87; Leibeigen, R. 89; Neu-Berlin, Hum. 80; Das weibl. Berlin, Hum. 92; Sein Bruder, R. 98; Alte und neue Menschen, R. 01; Großstadt-Originale, Sk. 02.

Beaulieu, Frl. Heloise Margarete v. (Pf. H. Schönort), Nov., /. Hannover, Devrientstr. 1. (Erfurt $^{4}/_{5}$ 70.)

Beaulieu-Marconnay, Carl Baron, ⚓, Marine, ⚙, Wirtschafts- u. Verkehrspolitik. Charlottenburg, Goethestr. 12. (Frankfurt a. M. $^{17}/_{9}$ 66.) ()

Bebber, W. J. van, Meteorol., Dr. phil., Prf., Abt.-Vorst. d. dtschn Seewarte. Altona, Allee 229. (Grieth $^{10}/_{7}$ 41.) **V:** Regenverh. Deutschl. 76; Verhalten d. barom. Maxima u. Minima; Typische Witterungserscheinungen 84 u. 87; Handbuch d. ausübenden Witterungskunde 85 f. II; Anleitg z. Aufstellung v. Wetterprognosen 86; Lehrb. d. Meteorologie 90; Windverhältnisse an d. dtschn Küste 90; Wettervorhersage 91, 2. A. 97|98; D. Wetter in d. barom. Maxima 92; Katechism. der Meteorol., 3. A. 93; Verbreitg d. Wärme-Extreme üb. d. Erdoberfläche 93; Barom. Maxima u. Minima zwischen Ural u. Felsengeb. 94; Hygien. Meteorol. f. Aerzte u. Naturforscher 95; Vorschläge z. Verbesserung d. Sturmwarnungswesens 95; D. Isobarentypen d. Nordatlant. Oceans u. Westeuropas (mit Köppen) 96; Beurteilung des Wetters auf mehrere Tage voraus 96; Hauptwetterlagen in Europa 97; Grundlage e. Wettervorhersage auf mehrere Tage voraus 99. ()

Bebel, Ferd. Aug., ✉, M. d. R., Red. d. „Volksblatt". Berlin W, Habsburgerstr. 5 II. (Cöln $^{22}/_{2}$ 40.) **V:** s. 1902, S. 67. ()

Becher, Wolf, BP., ✗, prakt. Arzt. Berlin C, Linienstr. 71. (Filehne $^{6}/_{5}$ 62.) **V:** R. Koch 90; R. Virchow 91; Das med. Berlin 92, 5. A. 99. ()

Becher-Rüdenhof, Frau Frida v. (Pf. F. v. Rüden), /, Kritik, Frauenfrage, Reiseberichte. **Ue:** FEIH. Wien III, Hießgasse 4. (ebda $^{30}/_{9}$ 74.)

Bechhold, Heinr., ☙, ∩, Dr. phil., H: der „Umschau". Frankfurt a. M., Neue Kräme 21. (ebda $^{13}/_{11}$ 66.) **V:** B's Handlex. d. Naturwissensch. u. Medizin 94.

Bechmann, August v., ⚖, Dr. jur., o. UP., Kgl. bayr. GehR., lebenslängl. Reichsrat d. Krone Bayern, preuß. GAustR. München, Barerstr. 52 II. (Nürnberg $^{16}/_{8}$ 34.) **V:** Ueb. die usucapio ex causa judicati 60; Ueber Inhalt u. Umfang der Personalservitut d. usus etc. 61; Röm. Dotalrecht 65/67 II; Z. Lehre vom Eigentumserwerb durch Accession 67; Das jus postliminii etc. 72; Kauf nach gem. Recht 76|84 II; Studie im Gebiete d. legis actio

sacramenti in rem. 88; Der churbayr. Kanzler v. Kreittmayr 96. ()

Bechtel, Friedr., Ψ, Dr. phil., o. UP., **Mith:** der Sammlung griech. Dialektinschriften v. H. Collitz u. F. Bechtel. Halle a. S. (2/2 55.) **V:** Die Bezeichnungen der sinnl. Wahrnehmungen in d. indog. Sprachen 79; Inschriften d. ion. Dialektes 87; Hauptprobleme der vergl. Lautlehre s. Schleicher 92; Ueber die einstimmigen Personennamen des Griechischen, die aus Spitznamen hervorgegangen sind 98; Die attischen Frauennamen 02. **H:** B. Willents litau. Uebersetzg 82; Fick, d. griech. Personennam., 2. A. (mit A. Fick) 94.

Bechtold, Jos., (k.), Pfarrer. Riedselz, Elsaß. (Osthofen 18/3 50.) **V:** Annuaire de l'hydrothérap. 92; Beschimpfung d. ev. od. d. kath. Kirche? 92, 2. A. 93. **Ue:** Lémann, Eintritt d. Israeliten in d. bürgerl. Gesellschaft der christl. Staaten 88; Kneipp, Ma cure d'eau 90, 58. Tausend 99; derselbe, Vivez ainsi 91, 30. Tausend 99; Maurin, Leben, Wirken u. Leiden der gottsel. Pauline Marie Jaricot 98. ()

Beck, Alexander, ⚔, ✈, Dr. phil., Prf., StaatsR. Zürich, Schanzenberg 7. (Schaffhausen, Schw. 13/4 47.)

Beck, Frau Elise, (k.), Niederbayer. Dialekt⚒. München, Lindwurmstr. 112 III r. (Ponholz 25/10 55.) **V:** Aus der Hoamat 95; Bauernbluat 99/00; Im edlen Wettstreit, Festspiel 00; Zur rechten Zeit, Weihn.-Spiel 01.

Beck, Frau Friederike, verw. Dr. Karl Beck, geb. Meister, Nov. Wien VIII, Thereſiengasse 16. **V:** Romane, Nov. ()

Beck, Jul., (k.), Volks- u. Jugendschriften, ⚒, ⊙. München, Lindwurmstr. 112 III. (ebda 2/5 52.) **H:** Der Kalenderschatz 77. **V:** Wassernot von 1876 in d. Schweiz 76; Vetter von Angra-Pequenna, P. 87; Apfel des Paris, Optte 89; Unter wilden Völkern in Afrika 90; Deutschland in Afrika 90; Zeitstimmen über OAmmergau 90; Zum 70. Geburtsjub. d. Pr.-R. Luitpold 91; Zaunschlüpferl 91; Schleckermäulchen 91; Der Hausfreund, L. 92; Kalender f. kath. Stud. dtsch. Zunge 93, 94; Kinderbilderb. (m. L. Meggendorfer) 85/97; D. Schatz d. Sultans, Optte 98; D. Mörder d. Kais. Elisabeth v. Oesterr. 98; Das 19. Jahrh., ein Gedenkspiel 00; Radfahrerspiel 00; D. Kraftprotz, niederb. Vst. 02; Die Jagd n. dem Glück, Ball. 02.

Beck, L. C., ●, ⊠, Nürnberg. p. Adr. Georg Stützel, Mauthalle. (Oelsnitz i. V. 28/9 44.) **V:** Heutige Türkei II 78/79: Aufg. der ● 84; Thüringens Großindustrie und Großhandel 88/91; dto. Bayerns 95. *

Beck, Mart., ASV., ⚒, ♛, Kult. ♛, ✓, Roman, Nov. Charlottenburg 4, Pestalozzistr. 42. (Wilsdruff 2/12 60.) **V:** Aus Fels und Wald, Ged. 85; Allerhand kleine Geschichten 89; Kulturhist. Kleinbilder; Der Hellseher im Kerker u. a. Geschichten; Streifzüge i. Altgermanische; Gedichte.

Beck, Wilhelm (eigentlich Wilh. v. Beck), (Pſ. gelegentlich W. v. Ferrari, Dr. Pinkus), Politik, Roman, Nov., ✓, Kritik, ⚓, ⚙. **Ue:** I, **H:** d. „Aktuell. Corresp." Lehe bei Bremerhaven, Adolfstr. 12. (Pola 13/12 68.) **V:** Auf dem Kriegszuge in China 01; Erlebnisse u. Abenteuer im Chinakriege 01; Im Burenkriege 02; Der Buren Heldenthaten 02. **Bearb.:** Coopers Lederstrumpf-Erz., 2 Ausg. 02.

Beck, Wilh. August, ⚙, Red. d. „Elektrizität". Leipzig, Thalstr. 4. (Homberg a. d. Ohm (Hessen) 26/1 71.) **V:** Die Elektrizität u. ihre Technik 96, 7. A. 01; Anhang 00. *

Beck v. Mannagetta, Günther Ritter, ✓, Pflanzen●, Dr. phil., o. UP., Dir. d. botan. Gartens d. deut. Univ. Prag II, Weinberggasse 3a. (Preßburg 25/8 56.) **V:** Inulae Europae 81; Flora v. Hernstein 84; Fauna v. Hernstein 86; Flora v. Südbosnien 86/98; Kryptogamen NOesterr. 87; Itinera Principum S. Coburgi 86; Monographie der Gattung Orobanche 90; Nadelhölz. NOesterr. 90; Flora v NOesterr. 90/93; Gattung Nepenthes 95; Alpenblumen des Semmeringgebietes 98; Vegetationsverhältnisse von Illyrien 01; Hilfsbuch für Pflanzensammler 02.

Becke, Friedr. Johann, ⊕, Dr. phil., o. UP., **H:** „Mineralog. u. petrograph. Mitteilungen", Wien VIII/2, Laudongasse 39. (Prag 55.) **V:** Fachschr.

Becker, Anton. ♛, ●, 🎩, Dr. phil., GPrf., R. d. „Ztschr. f. Schulgeogr." Wien XVIII, Gentzgasse 33. (Budkau, Mähren 11/11 68.)

Becker, Damian Joh., (k.), ✝, Dr. phil., Pfr. Niederheimbach a/Rh. (Arenberg 13/7 35.) **V:** Chronica eines fahrenden Schülers 69; Philothea d. heil. Franz von Sales 73; Ausgew. Briefe desſ. 76, 2. A. 98; Dies irae. Ave maris stella u. Salve regina, homiletisch erklärt 98.

Becker, Felix, Dr. phil., Kunstgelehrter. Leipzig, Mozartstr. 13. (Sondershausen 27/9 64.) **V:** Schriftquellen z. Gesch. d. altniederl. Malerei 97; Katalog. d. Herzogl. Museums in Altenburg 98. ()

Becker, Hermann, Roman, Kultur- u. Kunst♛, Nov., Erz., ✓, Cöln a. Rh., Paulstr. 22. (Düsseldorf 2/5 52.) **V:** Deutsche Maler; Christnacht- u. Weihnachtsfest; Der Bruderbund d. deutschen Steinmetzen u. Maurer; Närrisches Komplimentierbuch (m. W. Kaulen). ()

Becker, Jos. Blas., (k.), spekulat. ✝, D., Dr. phil., Prof. am bischöfl. Sem. Mainz, Augustinerstr. 34. (Gonsenheim 2/2 57.) **V:** Weissagungen als Kriterien d. Offenbarung

90; Hl. Aloysius i. s. pädag. Bedeutung 91.

Becker, Karl, Musik, Seminarlehrer. Neuwied. (Kirrweiler 5/6 53.) **V:** s. 1902, S. 69. ()

Becker, Frl. Marie Luise, VB., Kunstgewerbe, Kultur♛, 𝒻, ⁂, 🖃, ♆, stud. phil., Eberswalde, Kaiser Friedrichstr. u. Berlin NO, Langenbeckstr. 17. (Eberswalde 28/12 71.) **V:** In Wolken-Kuckucksheim, Kinderlieder 99; Alte Leinen-Stickereien 99; Geb. 99; Wert der Halberstädter Stoffschätze im 20. Jahrh. 00; Verzierungen v. Kinderkleidern 00; Mod. Kunststickereien 00; Sonnenkinder, G. 01; Die Liebe im dtschen Märchen 01; Italien u. ich 01; Der Tanz 01. ()

Becker, Reinhold, Germanistik, 🕮, Dr. phil., RGDir. Düren, Rhld., Philippstr. 42. (Dudweiler 29/12 47.) **V:** Der altheim. Minnegesang 82; Wahrheit u. Dichtung in Ulrich v. Lichtensteins Frauendienst 88; Der mittelalterliche Minnedienst in Deutschland 95.

Becker, Richard, ♛ u. ⚔, 𝒻, Kritik, Politik. **H:** der „Corresp. Becker". Berlin-Schöneberg, Belzigerstr. 5. (Berlin 6/1 62.) **V:** Kriegsdepeschen 95; Aus Deutschl. großer Zeit; Berliner Erinnerungen 00.

Becker, Theodor, (k.), (Pf. Th. Bergfreund), ☉, Kaufmann. Dillingen a. D. (ebda 21/10 65.) **V:** Der Trunk aus d. Stiefel 01; Die goldene Gans 02. *

Becker, Wilh., ♛, Dr. ph., Wiss. Assist. im Staatsarch. Hamburg, Hasselbrookstr. 68 II. (ebd. 28/8 66.) **V:** Teilnahme d. Stadt a. d. Reichst. unt. Fried. III (1440/93) 91; Sachsenspiegel u. d. weltl. Kurfürsten 96. ()

Becker, Wilh., ✝, Pfarrer a. D., Missionspr. **H:** „Dibre Emeth" u. „Timotheus". Wien III, Hainburgerstr. 21. (Warschau 17/11 53.) **V:** Gebetbüchlein f. Freunde Israels 87; J. Tremellius 87, 2. A. 90; Blick a. d. heut. Jerusal. 87; D. einige Trost im Sterben 87, 2. A. 93; Warum ist Graf Sedlnitzky zur evang. Kirche übergetreten? 87; E. Totenerweckung im 17. Jahrh. 89, 2. A. 96; Antisemit od. Philosemit? 91; Himmelsschlüssel 91; Heil. Wahrheiten 91; Mein Kreuzzug 92, 2. A. 97; F. W. Becker 93; G. J. Andersson 93; Was hast Du wider die Bibel? 94; Ist die Judenmission wirklich eine Christenpflicht? 94; Das lebendige Brot 95, 2. A. 96; Regula fidei, 12 Vorträge üb. d. Apostolicum 96; Anmerkgen zu ausgew. Stellen d. N. Test. 96; Wir haben seinen Stern gesehen 98; D. Menschenopfer bei den Israeliten 98; Familienabende nach der Ordnung d. Kirchenjahrs 00. **H:** Akadem. Vorlesgn üb. das Ev. Matthäi v. J. Wichelhaus, 2. A. 85; Gebete Zwinglis 85. ()

Becker-Altenbruch, Wilh. (Pf. Conrad Fink), ♆, Nov., Roman. **H:** d. „Deutschen Vereinswelt". Berlin SW 29, Marienbergerstr. 5. (Altenbruch 31/7 70.) **V:** Psychodramat. Vortragsdichtung 95; Ged. 99. ()

Beckert, Max, Aëronautik, Luftschiffahrt, Luftschiffer. Dresden, Große Frohngasse 5 I. (Welschhufe bei Dresden 16/2 69.) **V:** 6000 Meter über der Erde in den Jahren 1901/1902 02, 3. A. 03. *

Beckh-Widmanstetter, Leop. v., (k.), Kult.♛, Genealogie, Hauptm. a. D., Archivar d. dtsch. Ritterord. Wien I, Singerstr. 7. (Graz 15/11 41.) **V:** Ulrichs v. Lichtenstein, d. Minnesängers Grabmal 71; Studien a. d. Grabstätten alt. Geschlecht. d. Steiermark u. Kärntens 77/78; Die ältere Art d. Geldbeschaffung im Krieg 80; Kampf ums Recht 84; Z. Vorgesch. d. Grundentlastg in Oest. 89; D. Grafen v. Ortenburg als erbl. Pfalzgrafen 90; Rechtskämpfe seit Beginn des Jahrh. erlebt von der steierischen Familie Beckh-Widmannstetter 96. ()

Beckmann, E., Ψ, Dr. phil., RealGO.-lehrer u. Prof. Altona, Mathildenstr. 10. (Barmen 25/12 43.) **V:** Etude sur Malherbe 73; Lehrb. d. span. Sprache 84; Anleitung z. franz. Arbeiten 86; dto. zu engl. 88; Hilfsbuch f. den engl. Ausdruck 95; Behandlung franz. u. engl. Schriftwerke 98.

Beckmann, F. Johs., Red. d. „Handelsblatt f. den dtschn Gartenbau". Berlin-Steglitz, Ahornstr. 31/1. (Altona 8/6 57.)

Beckmann, Gustav, Organist u. Chordirektor, Gesanglehrer am Realgymn., Musikref. Essen (Ruhr), Moltkestr. 11. (Bochum 16/1 65.)

Beckmann, Josef, PA., Sozialpolitik, Belletr., Inhab. e. litterar. Geschäftsstelle. Wien VII, Neustiftgasse 58. (Spalato 9/7 59.) **V:** Neue Bahnen 88; Les finances de la Grèce 92; Die Wahrheit üb. Bulgarien 98; Was ist uns Geld 99. ()

Beckurts, Heinrich, ⚗, Pharmaz., Pharmakognosie, ⚗ der Nahrungsmittel, Dr. phil., Mit-Red. d. „Archivs d. Pharmazie", ThSchP. u. Med.-R. Braunschweig, Jerusalemerstr. 5. (ebda 23/8 55.) **V:** s. 1902, S. 71. ()

Bécsudvar es Alsó-Lendva, Amélie de, s. Amalie Kreuschner.

Beeg, Frl. Gunda, Red. d. „Modenwelt". Berlin W, Potsdamerstr. 38. **V:** Die Anfertigung der Damen-Garderobe; Anfertigung der Kinder-Garderobe; Die Anfertigung der Leib- u. Hauswäsche (m. H.

Beeg, Marie, s. Marie Ille. [Lechner.)()

Beeker, Frl. Käthe v., Nov., Humor. Wiesbaden, Nikolasstr. 30. (Königsberg i. Pr. 1/4 63.) **V:** Großstädtischer Besuch, Hum.; Die wilde Hummel 99; Tante Auroras Erbin 00; Familie v. Ellernbruch, R. 01; Comteßchen Reh 01; Fräul. Schulmeister u. a. Inst. Liebesgesch. 01; Guste, Gretel u. ich 02.

Beer, Berthold, Dr. phil., Red. der

„Wiener Medizinisch. Blätter". Wien IX, Maximilianplatz 13. ()

Beer, Georg, †, Lic. theol., Dr. phil., ao. UP. Straßburg i. E. (Schweidnitz 12/11 65.) **V**: Individual- u. Gemeindepsalmen 94; D. Text d. Buches Hiob untersucht 95,97 II. ()

Beer, Ludwig J. (Pf. Louis Selsbeerghe), Oenologie, Pomologie, Politik. Spielerhof b. Graz. (Postfach.) (Wien 48.) ()

Beer, Rud., Ψ, Handschriftenkde, Dr. phil., Amanuensis a. d. k. k. Hofbibliothek, Gerichtsdolmetsch. u. ULektor d. span. Spr. Wien XVIII, Hofstattgasse 24. (Bielitz, Schles. 5/12 63.) **V**: De nova scholiorum in Juvenalem recensione instituenda 85; Spicileg. Juvenalianum 85; Die Anecdota Borderiana Augustineischer Sermonen 87; El maestro Renallo 87; Un monumento antiquísimo de la legislación Visigoda 87; Catálogo de los códices de la Iglesia Catedral de Léon 87; Heilige Höhen d. alten Griechen u. Römer 91; Handschriftenschätze Spaniens 91—94; Der liber diurnus concilii Basileensis d. Petrus Bruneti 91; Urkundl. Beiträge zu Joh. de Segovia 96; Ueberliefer. g. altspan. Litt. Denkmäler 98; Span. Litt.-Gesch. 02. H: John Wiclif, De compositione hominis 87; John Wiclif, De ente praedicamentali. — Quaestiones XIII 91; Monumenta conciliorum generalium 92, 94, 96.

Beer-Hofmann, Rich., Nov., Dr. jur. Rodaun b. Wien, Hauptstr. 2. (Wien 11/7 66.) **V**: Nov. 93, 2. A. 94; Der Tod Georgs 00.*

Beetschen, Alfred, Ψ, 𝒻, Musik, Kritik, Red. d. „Ill. Frauenztg". Berlin-Schöneberg, Eisenacherstr. 64. (Aarau 3/10 64.) **V**. Jugendeiland, G. 88; Hoch v. Säntis an, N. G. 90; Schweizerluft, Dichtungen 93; Litter. Begegnungen, Essays 96; Pegasus-Ritt durch d. Schweiz, Dichtg 96; Flegeljahre d. Liebe, Nov. 96; Musik i. Spiegel zeitgenöss. Dichtung 96; Scherben aus d. Münchner Glaskasten, Epigr. 97; Theaterwesen in der Schweiz 97; Pegasus im Joche, Jahrb. 97; Gedichte 98; Hohenschwangau, Ep. 99; Ein reiner Thor, Bayreuther Festsp. R. 01; Aus dunkeln Welten, R. 03.

Beetz, Frdr., (k.), Askese, Apologetik, Pfr. Weiterdingen, Baden. (Hilsbach 10/5 46.) **V**: Himmelsleiter, Ill. Typologie u. Symbolik 89, 2. A. 00; Seelenführer, Illustr. Katechismus d. kath. Askese 92, 3. A. 02; Fixsterne 02; Klare Köpfe 02.

Beetz, Karl Otto, 🕮, ⁂, Jugendschr., Schuldir., H: „Bücherschatz d. Lehrers" u. d. „Pädagog. Warte". Gotha, Cosmarstr. 9. (Neustadt a. Rennstieg 7/6 59.) **V**: Typenrechnen auf psych. Grundlage 89; Vereinf. Rechenunterricht 91; Lehrerbildung 91; Kritische Beiträge z. Rechenunterricht 91; Willensfreiheit 93; Wesen der Zahl als Einheitsprinzip im Rechenunterricht 95/97 II; Urd, deutsche Volksmärchen 95, 4. A. 99; Märchen 98, 2. A. 01; Einführung in d. moderne Psychologie, I Grundlegung 00; Einheitl. Rechenaufg. I—IV, Anleitg dazu 00/01 III; Kindergartenzwang 00; Führer im Lehramt 01, 2. A. 02.

Behaghel, Otto, Germanist, Dr. phil., o. UP., GHofr., **Mit.H**: d. „Literaturbl. f. german. u. roman. Philol." Gießen, Hofmannstr. 10. (Karlsruhe 3/5 54.) **V**: D. Zeitfolge der abhängigen Rede 78; D. deutsche Sprache, 2. A. 01; Schriftsprache u. Mundart 96; Syntax des Heliand 97; Gebrauch d. Zeitformen im konjunktivischen Nebensatz des Deutschen 98; Der Heliand u. die altsächs. Genesis 02. H: d. Eneide; des Heliand, 2. A. 03; Hebels Werke; Briefe von J. P. Hebel.

Behaim Schwarzbach, Max (Pf. Max Böheimb), Ψ, O, GLehrer. Ostraub. Filehne. (15/4 39.) **V**: s. 1902, S. 73. ()

Behla, Rob., Anthropologie, Ψ, ⚷, Ψ, Luckau, N.-Lausitz. (ebda 2/6 50.) **V**: Urnenfriedhöfe m. Thongefäßen des Lausitzer Typus 82; Gesundheitsverhältnisse d. Kr. Luckau 84; Vorgeschichtl. Rundwälle i. östl. Deutschland 88; D. Abstammungslehre u. d. Errichtung eines Instituts für Transformismus 94; Spreewaldklänge, G. 95; Spreewaldhochzeit, 5. A. 96; Die Amöben 97; Ueber vermehrtes endemisches Vorkommen v. Krebs 98; D. geogr.-statische Methode als Hilfsfaktor d. Krebsforschung 99; Die Carcinomlitt. 01; D. Errichtung ein. Institutes f. Krebsforschung 01; D. Sammelmolkereien als Typhusverbreiter 02; D. bakteriolog. Laboratorium d. Kgl. Reg. zu Potsdam 02.

Behm, Hr., †, Biogr., Dr. phil., Superintendent. Doberan, Meckl. (Thelkow 30/4 53.) **V**: Ueber d. Verf. d. Schrift „Hirt" 78; J. Bachmann 88; Kathol. u. evangel. Lebensideal 89; Armenpflege i. d. christl. Gemeinde 89; Wohlthätigkeit 91; D. innere Mission eine kirchl. Reformbewegung des 19. Jahrh. 92; D. Herr ist Sonne u. Schild (mit U. Behm) 95; Wilhelm d. Gr. 97.

Behm, Ulrich, †, Superint. Parchim, Meckl. (Thelkow i. M. 6/5 50.) **V**: Evangelien-Betrachtungen 86; Das christl. Haus, Fürsorge für die konfirm. Jugend 88/89; Dürfen wir b. uns. alten Glaubensbekenntnis bleiben? 90; Wie hat d. Christ sich drohender Todesgefahr gegenüber zu verhalten? 93; D. Herr ist Sonne u. Schild (mit H. Behm) 95; Wert u. d. Bedeutung des Aeußerl. für den Christen 96; O Lamm Gottes unschuldig 97; Seine Mutter, N. (Pf. U. Deis) 97; D. Bereitung der Völker 98; Christus, d. uns selig macht, Pred. I01, II02.

Behmer, Carl August, Ψ, Nov., Litt.

u. Kunst♛, 𝒻, ⊞, ⌂, Dr. phil. Gern bei München, Kratzerstr. 20. (Cassel 2/10 69.) V: L. Sterne u. C. M. Wieland 99. ()

Behnisch, Anna, jetzt Anna Kappstein, s. d.

Behrend, Fräul. Clara (Pf. Clara Baumbach), Roman, 𝒻. Breslau, Gräbschenerstr. 108 b I. (ebda 30/4 77.) V: Wie Frauen lieben 02. *

Behrend, Ernst, Nov., ♆, ORegRat. Münster i. W. Ludgeriplatz 3. (Kenzlin 31/7 51.) V: Nov. 94; Sonntagskinder, N. 00; Silberblick, N. 02.

Behrend, Gust., ⚷, Dr. med., ao. UP., dirig. Arzt d. städt. Stat. f. Geschlechtskranke. Berlin NW, Hinderinstr. 1. (Neustettin 10/1 47.) V: Lehrbuch d. Hautkrankheiten 79, 2. A. 83. ()

Behrend, Martin (Pf. Otto Ferger, Signor Ricardo), Nov. Hamburg, Marcusstr. 21. (ebda 1/1 59.) V: Spiegel des Teufels, L.; Gesch. a. d. Artistenleb.; Artistengesch. Nur eine Kunstreiterin; Geschichten aus d. Zirkus u dem Variété; Frau Eva, L. 00; Haus Gerling, R. 01.

Behrend, Max, Opernlibretto, ♌, 1. Dir. d. deut. Theaters. London, Great QueenStr. u. Schausp. Berlin NW, Klopstockstr. 14. (Colberg 17/3 63.) V: Unheilbar, Sch. 94; Amen, Libr. 95; Aus d. Panoptikum 95; Frieden, Libr. 99.

Behrend, Otto, Epos, Roman, Nov., Hauptmann a. D. München, Leopoldstr. 38. (Harburg a. Elbe 24/12 57.) V: Wieland der Schmied, Ep. 90; Sigfrid, Ep. 92; Roman einer Liebe 98; Manöver, Erz. 01.

Behrendt, P. W., Red. d. „Evang. Jugendvereinsboten". Cleveland, Ohio, Burton Str. u. Storer Ave. (Wilhelmsbruch b. Cüstrin 17/7 37.) V: s. 1902, S. 74. ()

Behrens, Alb., H. u. Red. v. „Sparsamer Haushalt", Wochenschr. f. d. Familie, Haus, Küche u. Keller. Braunschweig, Ottmerstr. 1. (Cramme 2/8 76.) ()

Behrens, Frl. Bertha (Pf. W. Heimburg), Nov. Dresden-A., Werderstr. 25 I. (Thale a. H. 7/9 50.) V: Aus d. Leben einer alten Freundin 78, 8. A. 88; Lumpenmüllers Lieschen 79, 3. A. 88; Kloster Wendhausen 80, 2. A. 84; Waldblumen, N. 82, 4. A. 85; Ihr einzig. Bruder 82, 11. A. 97; Dazumal, N. 84, 2. A. 88; Ein armes Mädchen 84, 3. A. 85; Trudchens Heirat 85; D. Andere, 3. A. 88; Herzenskrisen, 2. A. 88; Unter d. Linde 88; Lore von Tollen, 2. A. 89; Unbedeutende Frau 91; Ges. Rom. u. Nov., 91 ff., Sabinens Freier 92; Mamsell Unnütz, N. 93; Um fremde Schulen 95; Haus Beetzen 95; Trotzige Herzen, N. 1. u. 2. A. 97; Antons Erben, N. 98; Im Wasserwinkel, N. 1—3. A. 00. **Vollend.** E. Marlitt, Eulenhaus 88. ()

Behrens, Dietr., Ψ, Dr. phil., o. UP. H: d. „Zeitschr. f. frz. Spr. u. Litt." Gießen, Wilhelmstr. 21. (Sophiengroden 12/1 59.) V: Unorgan. Lautvertretung innerh. d. Entwicklg. d. frz. Verbalstammes 82; Beiträge zur Gesch. d. frz. Sprache in England I 86; Grammat. u. lexikal. Arbeiten üb. d. lebenden Mundarten der langue d'oc. u. d. langue d'ouil 87, 2. A. 93; Ueb. reciproke Metathese i. Romanischen 88; Friedr. Diez 94. **Neubearb.**: E. Schwan, Gramm. d. Altfranzöf. 97, 6. A. 03.

Behrens, Friedr., ♛, ●, Lehrer. Elmshorn, Schl.-Holst., Sandberg 2. (Winsseldorf 27/6 69.) V: Grafenmord zu Rantzau 94; Belagerung Altonas 95; Beschreibung des Lockstedter Lagers 98. ()

Behrens, Hugo (Pf. B. Renz), Nov., Dr. med., OStabsarzt a. D. Kötzschenbroda, Gartenstr. 6. (Hamburg 21/7 20.) V: Feurige Kohlen, N. 85; Nach d. Sturm, N. 87; Am Ibenstein, N. 96; Hamburger Geschichten 96; Nach 40 Jahren 98.

Behringer, Hugo, O, 𝒻, H: v. „Schreibelmayers Reimereien", Redakt. d. „Auer Neuesten Nachrichten". Aue (Erzgebirge), Kirchplatz. (Dresden 23/10 68.) V: Säbel a. Ehestifter, Schw. 87; Geheimnis d. Doktors, Schw. 88; Bühnendilett., Festsp. 88; Haus Wettin und s. Fürsten 89; Fürst Bismarck 90; Kasernierte od. freie Prostitution? 90; Moltke 91; Taschenbch f. Vereine 93; Heil dir, mein Bismarck 95; D. Tanz u. d. Tanzen 96; Bibl. f. Scherz u. Ernst VI; Erinnergsblätter an die erste Aerzte-Studienreise dch die Nordseebäder 01; dto. an die zweite durch die Bäder Sachsens u. Böhmens 02.

Behrmann, G., ✝, D., Senior u. Hauptpastor, H: des „Nachbar" u. des „Nachbarkalender". Hamburg, Kraienkamp 3. (ebda 15/11 46.) V: Bergpred. 76, 2. A. 82; Gleichnisreden Christi 78, 2. A. 92; C. Harms 78; Reden Jesu nach Joh. 80; Die Auferstehung Christi 81; Leben Christi 82; Einführung in d. h. Schrift 88; Maienfahrt durch Griechenland 90; Vollkommenheit durch Leiden 93; Buch Daniel 94; H. M. Sengelmann 96; N. L. Grf v. Zinzendorf 00. ()

Beigel, R., Handelswiss., Büreau-Vorst. u. Lehrer d. Handelswiss. Straßburg i. E., Broglieplatz 9. (Jarotschin 22/10 44.) V: Prakt. Einführg in d. kaufm. Buchhaltung 85; Beweiskraft der Handelsbücher nach d. dtschen HGB. 85; Katechismus d. Buchführungslehre u. d. Lehre v. d. Bank-Konto-Korrenten 86; Freie Konkurrenz od. Staatsüberwachung? 86; Katechismus d. Wechsellehre und d. Wechselrechts 87, des Bank- u. Börsenwesens 88; Nothwendigkeit einer öffentl. Handelsschule in Straßburg 89; Buchführung nach den gesetzl. Bestimmungen 91; Entwickelungsgesch. der öffentl. Beleuchtung Straßb. 91; Mängel uns. gegenw. kaufm. Bildungswesens 93; Notwendigkeit ein. Lehrstuhls f. Handels-

wissensch. an d. Univ. 93; Erweit. d. techn. Hochschule zu Karlsruhe durch e. Abt. für Handelswissensch. 95; Buchführung u. Gewerbesteuer 98; Leitfaden d. einf. u. doppelten Buchführung 98; Das allgem. dtsche Buchführungsrecht nach dem neuen HGB. und neuen Nebengesetzen 00 II.

Beining, Theod., (k.), ✝, Pfarrer. Eggerode b. Schöppingen i. W. (Velen 20/11 37.) **V:** Andachtsbüchl. z. Verehrung d. hl. Jda 69; Das gute Kommunionkind 72, 17. A. 01; Dass., Auszug a. d. größ. Buche 74, 31. A. 01; Entfernte Vorbereitg auf die erste heil. Komm. 80; Tugendschule 93, 5. A. 01; Besuchungen des h. Altarsakr. f. Kommunionkinder 97, 4. A. 01; D. kathol. Kirchenjahr, erkl. f. Schule u. Haus 00; D. liebe Gott 02; D. bibl. Rosenkranz 02; D. Haus d. Ewigkeit 02.

Beissel, Stephan, (k.), ⚙- u. Kult.♛, SJ. Luxemburg. (Aachen 21/4 41.) **V:** Baugesch. der Kirche d. heil. Viktor zu Xanten 83; Geldwert u. Arbeitslohn i. MAlter 84; Gesch. d. Ausstattung der Kirche des heil. Victor zu Xanten 87; (vorst. 3 Arbeiten 89 in 2. Aufl. u. d. Titel: Baufühg d. M.-Alters); Gesch. d. Trierer Kirchen u. ihrer Reliquien 87/89 II, II 2. A. 89; Bilder d. Handschrift d. Kaisers Otto i. Münster zu Aachen 86; Verehrung d. Heiligen u. ihrer Reliquien i. Deutschld bis zu Beginn des 13. Jahrh. 90; Verehrg d. Heiligen während d. 2. Hälfte d. MAlters 92; Evangelienbuch d. h. Bernward v. Hildesheim 91; Vatikan. Miniaturen 93; D. hl. Bernward v. Hildesheim als Künstler 95; Fra Angelico 95; Bilder aus d. Gesch. d. altchristl. Kunst und Liturgie in Italien 00; Leben u. Leiden Jesu Christi v. J. Joest geschild. auf d. Flügeln d. Hochaltars z. Kalkar 00; D. Evangelienbuch Heinrich III. aus dem Dome zu Goslar in d. Bibl. zu Upsala 00; Betrachtungspunkte 00/03; Aus d. Sammlg Boisserée 01; Die Aachenfahrt 02.

Beißner, Ludw., Kgl. Garteninsp. am Botan. Garten u. Lehr. a. d. landw. Akademie. Bonn-Poppelsdorf. (Ludwigslust 6/7 43.) **V:** Ziergehölze 84; Führer dch d. ges. Zier- u. Nutzgärtnerei 84; Straßengärtner 87; H. Gruners prakt. Blumengärtner 87; Handbch d. Koniferenbenennung 87; Nachträge 91 u. 92; Handbuch d. Nadelholzkunde 91; Handb. d. Laubholz-Benennung (m. H. Zabel u. E. Schelle) 02.

Beißwanger, Konrad, Erz., ⚒, wissensch. u. sozialpolit. Arb. Nürnberg, äußere Bayreutherstr. 1. (Oettingen 18/3 69.) **V:** D. Mensch im Mutterleibe 98; Freie Klänge 00. **H:** Stimmen d. Freiheit 00, 2. A. 01; Volks-Akademie 00. () [kassy.

Békássy, Helene v., s. Dutczynski-Bek.

Bekk, Adolf, (k.), Litt♛, ⚒, Dr. phil., Schulrat. Salzburg, Universitäts-Platz. (Baden b. Wien 16/6 30.) **V:** Ranken, G. 62, 2. A. 67; W. Shakesp. 64; Shakesp. u. Homer 65; Wohin? Ged. 82; Verteidiger Wiens i. d. Türkenkriegen 83; Das ist m. Oesterreich, vaterl. Dichtungen 98; D. Papsttum u. s. Verhältn. z. Kultur u. Wissensch. 01; Shakespeare 02.

Belart, Hans, Wagneriana, ⚷. Freiburg, Br., Goethestr. 39. (Brug 1/11 56.) **V:** Taschenbuch der Wagnerkünstlerin 98; Wagner in Zürich 00; Nietzsches Ethik 01.

Belger, Christ., Archäologie, Krit., Dr. phil., Prof., OLehrer. Charlottenburg, Knesebeckstr. 5. (Löbau i. S. 22/12 47.) **V:** M. Haupt als akadem. Lehrer 79; Beitr. zur Kenntn. d. griech. Kuppelgräber 87; Mykenische Lokalsage von d. Gräbern Agamemnons u. d. Seinen 2c. 93. **H:** Aristoteles' de anima.

Beling, Ernst, ⚒, Dr. jur., o. UP. Tübingen, Hirschauerstr. 16. (Glogau 19/8 66.) **V:** Die gemeinrechtliche Geltung der operis novi nunciatio 90; Wiedereinführg d. Berufung in Strafsachen 94; Retorsion u. Kompensation v. Beleidigungen u. Körperverletzungen I.: Gesch. Entwickelg 94; Fälle aus d. Strafprozeßrecht (m. Bennecke) 95; Die strafrechtl. Bedeutung d. Exterritorialität 96; Grundzüge des Strafrechts 99, 2. A. 02; Lehrb. d. deutschen Reichsstrafprozeßrechts (m. Bennecke) 00; Tabellen z. Militärstrafger.-Ordn. 02.

Belitz, Georg, Red. d. „Wassersport". Berlin-Friedenau, Ringstr. 44 III. (Berlin 28/2 60.) **V:** Seglers Handbuch 98, 2. A.; Seglers Taschenbuch, 3. A. 02.

Bellami, Albert, s. Hans Wawerka.

Bellermann, Heinrich, Musik♛, Dr. phil., ao. UP. Potsdam, Spandauerstr. 3. (Berlin 10/3 32.) **V:** Mensuralnoten u. Taktzeichen des XV. u. XVI. Jahrh. 58; Kontrapunkt 62, 4. A. 01; Ueber d. Entwickelg der mehrstimm. Musik 67; Die Größe der musikal. Intervalle 73. **H:** Grell, Aufsätze und Gutachten über Musik 87; Grell, Lebensbeschr. 99.

Bellermann, Ludwig, D. u. Dr. phil., ℙ, GDir. Berlin C, Klosterstr. 74. **V:** Schillers Dramen, 2. A. 98 II. **H:** Schillers Werke 97/99 XII. ()

Belmonte-Groag, Frau Carola, Ing.-Wwe (Pf. Carola Buchheim), Nov., Kritik, biogr. Skizzen, ⚷. Wien IV, Rainergasse 24. (Loschitz, Mähren 2/10 59.) **V:** Mozart-Nov. 95; Aus bangen Tagen, hist. Erz. 01; Ueber Alles geht die Liebe, N. 02.

Belohlawek, Hanns, Handelswiss., Prf. d. Handelsakad., Red. d. „Zeitschr. f. Buchhaltung". Linz a. D., Volksgartenstr. 3. (Prag 5/10 52.) **V:** Handb. d. Contorwiss. 90; Handb. d. Münz-, Maß- u. Gewichtskunde 90, Nachtr. 02; Grundzüge d. Volkswirtschaftslehre 90; Leitfaden d. Handels-

lehre 90, 3. A. 02; Handbuch d. Bank- u. Börsenwesens 94; Zinsencontocorrent 95; Leitfaden d. Buchhaltung 00; Katalog d. Bibl. d. öff. Handelsakad. Linz a. D. 99. H: Merkur, Kal. für Handelsakad. und -Schulen 98 ff.

Below, Erich, Ψ, Dr. phil., Biblioth. a. d. Kgl. Bibliothek. Berlin-Großlichterfelde, Viktoriastr. 9. (12/9 60.) V: De hiatu Plautino quaestiones 85; De hiatu Plautino, I: De hiatu qui fit in thesi 85.

Below, Ernst, Hygiene, ⚔, Ψ, ⚷, Memoiren, Nov., 𝒻, Dr. med., prakt. Arzt. Berlin W, Blumenthalst. 171. (Posen 31/5 45.) V: Artenbildg durch Zonenwechsel 92; Ergebnisse d. tropenhygienisch. Fragebogen 92; Bilder aus d. Westen 94; Deutschld voran 95; Lehmupp! 96; Ostmark u. Krummstab 98; Die Anwendung d. Elektrizität in der Medizin 98; Mexiko 99; Archiv für Lichttherapie u. verw. Gebiete 99.

Below, Georg v., ♕, Dr. phil., o. UP. Tübingen, Hirschauerst. 18. (Königsberg, Pr. 19/1 58.) V: Entstehg des ausschließl. Wahlrechts d. Domkapitel 83; Landständ. Verfassg in Jülich 85/86 II; Entstehung d. dtschn Stadtgemeinde 89; Gesch. d. direkten Staatssteuern in Jülich u. Berg I 90, II 91; Ursprung d. deutsch. Stadtverfass. 92; Höniger-Jastrowscher Freundeskreis 92; Verwaltg d. Maß- u. Gewichtswesens i. MAlter 93; Landtags-Akten von Jülich-Berg 1400 bis 1610, I 95; Duell u. d. german. Ehrbegriff 96; Duell in Deutschland 96; Die neue histor. Methode 98; Das ältere dtsche Städtewesen 98; Territorium u. Stadt 00.

Belser, Joh. Ev., (k.), ✝, D., o. UP. Tübingen. (Villingendorf 30/10 50.) V: Selbstverteidigung d. Paulus i. Galaterbrief 96; Beiträge zur Erklärung d. Apostel-Gesch. 97: Einleitung in d. N. T. 01.

Beltz, Robert, Archäologie, Dr. phil., GOLehr. u. Museums-Vorst. Schwerin, Bergstr. 12. (Nordhausen 14/3 54.) V: D. handschriftl. Ueberlieferung v. Ciceros Büchern de republica 80; Uebersicht üb. die vaterl. Altertümer i. Museum z. Schwerin 82; Z. ältesten Gesch. Mecklenburgs 93; Vorgeschichte von Mecklenburg 99; Vier Karten z. Vorgesch. v. Mecklenb. 99; Die steinzeitl. Fundstell. i. Mecklenb. 99; Machiavelli 99. ()

Bendel, Joh., (k.), ⛪, Hauptlehrer. Stolberg, Rheinprov. (Zweifall 10/9 63.) V: Angewandte Aufgaben i. Zahlenkreise von 1—100 96, 2. A. 99; von 1—1000 97; Gesch. d. Rheinprov. 96; Gesch. d. Methodik d. kulturgesch. Unterrichts 96; Quellenbenutzung b. Geschichtsunterr. 98; D. Schönschreibeunterr. 02; Wetterpropheten 02.

Bendel, Jos., DOeSchG., Litt♕, ♛, GP. Wien IX/1, Liechtensteinstr. 67. (Rosendorf, B. 10/10 46.) V: Firdusi, Dr. 81; Zeitgenöss. Dichter 82; Die Deutschen in Böhmen 2c. 84; Allerlei Weisen u. Märlein, G. 92; D. Werkmeister, Vst. 99. ()

Bender, Frl. Augusta, Roman. Lichtenthal, Bad. (Oberschefflenz, Bad. 20/3 46.) V: Reiterkäthe 93; D. Hausfreundin 00 bis 02 III; Oberschefflenzer Volkslieder (mit Dr. J. Pommer) 02.

Bender, Frl. Hedw., PA., ⚓. Eisenach, Marienthal 5. (Luxemburg 22/2 54.) V: Zur Lösung des metaphysischen Problems 86; Giordano Bruno 90; Wesen d. Sittlichkeit 91; Deutsche Frauenbewegung 91; Märtyrer des freien Denkens 91; Frauenwünsche u. Frauenbestrebungen 91; G. Eliot 93; L. v. François 94; Philosophie, Metaphysik u. Einzelforschung 97.

Bender, Herm., ♛, 𝒻, ♛, ⊙, Ing. Münster i. W. (Coblenz 15/12 46.) V: Dornen u. Rosen a. d. Jugendzeit 94, 3. A. 96; Lieder u. Romanzen 94, 3. A. 96; Wanderung 94, 3. A. 96; Wilhelm v. Heidegg 94, 3. A. 96; Rheinische Lieder 94, Volks-Ausg., 6. A. 02; Der neue Don Quixote 95, 2. A. 96; Buch der Sprüche 95, 2. A. 96; Neue Klänge 96; Es ist nicht wahr! Blitzlichtbilder am Ende unsr. Jahrh. 97, 10. Taus. 99; Wahn u. Wirklichkeit 98, 10. T. 99; D. Königsstuhl zu Rhense, D. Kaiserglocke, D., 10. T. 99; Vagantenlieder; Eine feuchtfröhl. Liebesmär 99; Bunte Blätter a. einer Dichtermappe 99; Von mein. Lebensweg. Spruchdichtung 99; Neue Ged. 99; Toggenburger, Lied aus d. 13. Jahrh. 01; Niklas Gülich 01; Scheidegrüße, Dchtgn 02. ()

Bender, Rud., Meteorologie, Dr. phil., Apothek., Mediz. Assess. a. D. Coblenz. (ebda 27.)

Bendix, Ludwig, (k.), Kirchenrecht, Dr. jur. utr., Prf. am bischöfl. Sem. Mainz, Augustinerstr. 34 u. 40. (ebda 28/10 57.) V: Kirche u. Kirchenrecht 95; Deut. Rechtseinheit u. d. zukünftige BGB. 96. ()

Bendt, Franz, BP., 𝒻, ∩, ⚒, ⚙, ⚃, Ingen., Elektrotech. Berlin W, Lützowstr. 49. (Kiel 21/2 55.) V: Katechismus d. Trigonometrie 82, 3. A. 01; Grundzüge der physikal. Geogr. 86; Katechism. d. Differential- und Integralrechnung 96, 2. A. 00; Techn. Aufsätze 96/98 II; Der Drehstrom 98; Die Begründung e. Zentralbehörde f. techn. Angelegenheiten 01; Katech. d. algebr. Analysis 01; Ein Reichsamt f. Industrie u. Technik 02.

Benedikt, Alb., ♛, Buchhdl. Wien V, Ramperstorffergasse 57. (Riedau 14/12 70.)

Benedikt, Edm., ⚖, Dr. jur., Hof- u. Ger.-Adv., H: d. „Juristisch. Blätter". Wien I, Schottenring 19. (Döbling b. Wien 10/6 51.) V: Juridische Fachschr. ()

Benedikt, Moriz, CP., 𝒻, Publiz. H: d. „N. Fr. Presse". Wien IV, Wohllebengasse 9. (Quatschitz, Mähren 27/5 49.) ()

Benedikt, Moriz, Psychologie, Nerven-

patholog., Dr. med., o. UP. Wien I, Franziskanerpl. 5. (Eisenstadt 30/6 35.) V: Ueber lähm. Störungen d. Motilität ohne eng. Paralyse 62; Beob. über Hysterie 64; Elektrotherapie 68; Nervenpath. u. Elektropath. 2. A. 74; Zur Psychophys. d. Moral 75; Polit. Betrachtungen e. Unabhängigen 83; Kraniometrie 88; Second life 94; D. Seelenkunde d. Menschen 95. ()

Beneke, Adolf (Pf. B. Adolfi, Ad. Braunau), Erz., RechnungsR. Hannover, Lavesstr. 53. (ebda 30/3 41.) V: Im klein. Ort 68; Aus alter u. neuer Zeit; Aus 4 Jahrh. 71.

Benesch, August, Dr. jur., Advokat. Kremsier, Mähren. (Groß-Orzechau, Mähr. 22/12 29.) V: Die Bethanier 89; D. Brunnen der Liebenden 90; An Kaiser Josephs Wiege und Sterbebette 91; Sudetengrüße 98; Johannes 00; Die Kaltensteinsage 01; Studentengrüße 01.

Benesch, Fritz, Dr. jur., ⛃, Touristik. Wien IV/2, Favoritenstr. 31. V: Spezialführer auf die Raxalpe 94, 2. A. 01; auf d. Schneeberg 97; Fünffingerspitze 95; Bergfahrten i. d. Grödner Dolomiten 99. ()

Benevolus, s. Alphons Mar. v. Steinle.

Benfey, Frau Anna, geb. Schuppe, (k.), (Pf. A. Schuppe, auch A. Benfey-Schuppe), Nov., Essay, Roman, Tonkünstlerin. Weimar, Paulinenstift, Schröterstr. 53. (Landeck, Schl.) V: Waldmärch. 87; Kind u. Tierwelt 88; Frauenfrage u. Christentum 90, 2. A. 91; Wilde Siegfried 91; Der blonde Josef 92; Schwest. Veronika 92; Zwei Frauen 92; D. bucklige Rosel 92; Auf Umwegen z. Glücke 92; Alte Liebe rostet nicht 92; Walpurgis, die treue Tochter; Männerglück u. Frauenfrage 95; Friedolin, Erz. a. d. 15. Jahrh. 95; D. Freundinnen u. a. Erz. 96; Die Waldheimat, Erz. 96, 3. A. 01; D. Zaubergarten, Märchenerz. 97; Frauenfrage u. Mädchenerziehung 97; Musiklehrerferien, N. 97; D. Bergfexinnen, N. 97; Nur kein Mann! N. 97; Bilder a. d. Mädchenleben 98; Glühendes Eisen, N. 00; Zwei Märchen 00; Durch Kampf zum Sieg, N. 01; D. ungleichen Schwestern, N. 01.

Benicken, Hans Karl, ✝ u. klaff. ♆, Dr. phil., ev.-luth. Pfarrer. Sierakowitz, WPr. (Quedlinburg 11/11 44.) V: De Iliadis carmine decimo 68; De Iliadis libro primo 68; D. 11. Lied vom Zorne d. Achill. 72; Interpolat. im 11. Buche d. Ilias 72; Acta in Sachen Köchly u. Düntzer contra Lachmann, betr. Il. B. 1—483; D. 5. Lied vom Zorne d. Achill. 73; D. 2. Lied vom Zorne d. Achill. u. d. achaiische Schiffskatalog 73; D. 3. u. 4. Lied vom Zorne d. Achill. 74; Lachmanns Vorschlag zum 10. Liede 75; Studien u. Forschungen auf d. Gebiete d. homer. Ged. u. ihrer Litt. 83.

Benko v. Boinik, Jerolim Frhr., Marine⚓, Linienschiffskapit. Wien III, Reisnerstr. 28. (Prag 2/2 43.) V: Gesch. d. k. k. Kriegsmarine 48/49 84; Reise Sr. M. Sch. „Zrinyi" 85/86 87, „Frundsberg" 2c. 88, „Albatros" 2c. 85 f.; Schiffsstat. d. Kriegsmarine in Ostasien 92; Reise Sr. M. Sch. „Zrinyi" 91/93. H: Jahrbuch d. k. k. Kriegsmarine 73. ()

Benlow, Fr. Meta, geb. Benfey. Paris-Passy, Rue Copernic 48. (Göttingen 6/1 51.)

Benndorf, Otto, Archäol., Dr. phil., HofR., Dir. d. österr. archäol. Instituts. MitH: d. „Archäol.-epigr. Mitteilgn aus Oesterr." H: „Jahresh. u. Sonderschriften d. öst. arch. Instit.". Wien IX/2, Pelikangasse 18. (Greiz 13/10 38.) V: De Antolog. Gr. epigramm. ad artem spectant. 62; MitH: (m. Rich. Schöne): Antiken d. Lateran 66; D. Metopen v. Selinunt 73; Beiträge z. Kenntnis d. attisch. Theat. 75; Samothrake 80; Vasenbilder 83; Reisen in Lykien 84; Heroon v. Gjölbaschi 89; Archäol. Vorlegeblätter 89 ff. MitH: d. Werke v. Tocilesco, Das Monument v. Adamklissi 95.

Benndorf, Paul, /, Jugendschriften, Lehrer, Ue: F. Leipzig-Oetzsch, Südstr. 13 I. (Leipzig-Reudnitz 9/3 59.) V: Fabeln, Erz. u. Rätsel, 3. A. u. d. T.: Für Müh u. Fleiß 99; Märchen aus Tausend u. eine Nacht 86, 15. A. 00; Führer v. Leipzig u. Umgebung, 86, 2. A. 90, 95; Führ. durch Leipzig 87, 3. A. 93; Leitfaden beim Unterr. in der Gesch. d. christl. Kirche v. O. Bischoff, 13. A. 91; D. erste Meerturnfahrt deutsch. Turner n. d. Orient 92; Orientfahrt 94; Führer dch Leipzig u. Umgebg 95; Durch die Krim u. d Kaukasus 98; Volkskunde als Lehrstoff in d. Volksch. 01; Lohn der Arbeit 01; Auf rauhen Pfaden 01; 3 Tafeln vorgeschichtl. Gegenstände a. Dtschl. nebst Text 02.

Bennecke, Wilh., /, ♆, ♛, Roman, Red. d. Zeitschr. „Hessenland". Cassel, Jordanstr. 3. (ebda 11/12 46.) V: Malerleben, R. 69; R. Lenz, R. 71; Ged. 71; Verlorene Herzen, Erz. 72; Wolframs Meisterwerk, romant. Oper 00; Revisor Morgelhahn, Hum.-polit. R. 02.

Benner, Jos. (Pf. Benno v. Walde), (k.), Sozialpolit., /, ✉, ♛, Postverwalt. Wallmerod. (Langenhahn 10/5 64.) V: Durch Nassau 93; Soziale Verhältnisse auf dem platten Lande u. Ratschläge z. Besserung; Postsparkassen 94; Führer dch d. Umgebg v. Wallmerod 98, Karte dazu 99. ()

Bennert, Jul. Eduard (Pf. Erasmus Schleicher), /, Kaufm. Cöln a. Rh., Richmondstr. 7. (ebda 22/9 56.) V: Reform der Notenschrift 85; Illustr. Gesch. d. Zither 87; Technik d. Zither 89; Um Ehre u. Leben, Sch. 93; Aus der Gesellschaft, Sch. 94; Trinkkunst, Vorlesungen 95; Auf photogr. Wege, Schw. 95; Novell. 97; Poesie des Alkohols 98, 2. A. 00; Der wilde Jäger

v. Rheindorf 00; Mit. Gülich, R. 02; D. Mönch v. St. Blasien, R. 03.

Benno vom Walde, s. Jos. Benner.

Bennstein, Alexander, PA., LB., Lehrmittelwesen, Schulausstattung, Lehrer, H: d. „Wegweiser f. Lehrmittel". Wilmersdorf-Berlin W, Wilhelmsaue 101 I. (Neuwarp 25/9 65.) V: D. heutige Schulbankfrage 95, 3. A. 00; Einrichtung u. Ausstattung d. einklass. Schule m. den besten Lehrmitteln 95; Entwickelung d. Schulbankfrage in d. letzten 5 Jahren 01; Ueber Reinigung d. Schulzimmer 02.

Benoni, s. Carl Hunnius.

Benrath, H., /, Musik, Red. d. „Hamb. Korresp." Hamburg-Hohenfelde, Mundsburgerdamm 35. (Düren 6/12 43.)

Benrath, Karl, ✝, Kirchen♛, D., Dr. phil., o. UP. Königsberg, Pr. (10/8 45.) V: Bernardino Ochino v. Siena 75, 2. A. 92; Quellen der ital. Reformationsgesch. 76; Gesch. d. Reformat. in Venedig 87; Gesch. d. Gust. Adolf-Vereins in Ostpreuß. 94, 2. A. 00; Julia Gonzaga 00. H: Summa d. heil. Schrift 80; Luther an den Adel deutscher Nation 84; Hagenbach, Dogmengesch., 6. A. 88. ()

Benrath, Rud., s. Karl Völkel.

Bente, Fritz, ✓-⚲, Ue: EHDSchw., Dr. phil., Lehrer a. landw. Schule u. Kontrollstat.-Vorsteh. Ebstorf b. Uelzen. (Lamspringe 14/5 45.) V: Anleitung z. erst. Ausführung chem. Arbeit. a. landw. Lehranstalten 84, 2. A. 02; Künstl. Düngemittel u. ihre Anwendg 85; Ged. 88; Z. Fütterung d. Haustiere u. üb. einf. Futterberechnung 89.

Benthin, Fritz, s. Arthur Bonus.

Bentivegni, Adolf v., ⚒, Dr. jur., Amtsrichter. Gransee, Prov. Brandenburg. (Berlin 8/8 62.) V: Hypnose und ihre zivilrechtl. Bedeutung 90; Anthropolog. Formeln für das Verbrechertum 93.

Bentivegni, Frau Ina v., geb. v. Binzer (Pf. U. v. Eck), Nov., Roman. Gransee, Prov. Brandenburg. (Brunstorff 3/12 56.) V: Zigeuner d. Großstadt 94; Tante Cordulas Nichten 96; Hausstandssorgen 00.

Benz, Friedr., Polit., ⚒. München, Thierschplatz 1. (3/7 78.) V: Irrendes Glück, Dichtgn; Blätter u. Blüten, Dicht.; Erinnerungen, Dicht.; Aus der Dämmerung, Dichtg.; Traumesklänge, Dichtgn; Holofernes, e. bibl. Legende; Schicksal, Capriccio 00; Schimmernde Tage u. Dichtgn 01; Dunkle Wege, G. 01; Evangelien der gestorb. Frau 01; Ausgew. Ged. 01; Blut der Nächte 01. ()

Benzinger, Immanuel, ✝, Lic. theol., Dr. phil., UDoz., H: „Zeitschr. d. dtsch. Paläst.-Vereins". Berlin-Friedenau, Beckerstr. 11. (21/2 65.) V: Hebr. Archäologie 94; H: Baedeker f. Palästina. ()

Benzmann, Hans, ⚒, /. Berlin-Wilmersdorf, Günzelstr. 29. (Colberg 27/9 69.) V: Im Frühlingssturm! 94; Sommersonnenglück 98; D. moderne deutsche Lyrik 03.

Bequignolles, Hermann d'Artis von, ⚒, Dramaturgie, ⊙, Insp. der Lebensvers.-Gesellsch. „Atlas", Theaterref. d. „Berlin. Post". München, Ludwigstr. 17 a I, Pension König Ludwig. (Liegnitz 25/11 57.) V: Dornrosen, G.; Die Nonne, L.; Die Strandhexe, Oper. *

Berancck, Hermann, DDeSchG., Gesundheitstechnik, Baninsp. d. Stadtbauamtes. Wien XVIII, Köhlergasse 22. (Korneuburg 28/3 54.) V: Ueb. Lüftung u. Heizung 92; Reiseberichte über Paris 01.

Beranеck, Josef, Red. u. H: d. „Wohlfahrt". Ruppersdorf-Reichenberg, Böhm., Villa Eden. (Srbec 6/6 56.)

Berberich, Jul., (k.), Katechese, Kunst, Lokal♛, D., Stadtpfr. Bruchsal, Bad. (Malsch, Bad. 24/11 46.) V: Lasset die Kleinen zu mir kommen 90; Passionsspiel 90, 2. A. 97; D. (neue) Gymn.-Konv. i. Tauberbischofsheim 93; Gesch. d. Stadt T. u. d. Amtsbez. 95; D. Zerstörung Jerusalems d. Titus 70 v. Chr., hist. Sch. 97.

Berberich, Wilh. August, (k.), Epik, Hauptlehrer. Karlsruhe, Bd., Winterstr. 51. (Missigheim 1/1 61.) V: Tannenburg, Epos 98; Der Ritter von Hohenrode, romant. Epos 01.

Berbig, Gg., VB., ♛, ✝, Dr. phil., Pfr., Red. d. „Krankentrost", MitH: „Deutsche Krankenpflegezeitg". Schwarzhausen b. Thal, Thür. (Coburg 22/4 66.) V: D. J. Gerhards Visitationswerk in Thüringen u. Franken 96; D. Cob.-Goth. Volksschule i. Casimirianischen Zeitalter 95; Z. Composit. d. Casimirianischen Kirchenordnung 97; Aus d. Gefangenschaft Joh. Friedr. d. Mittleren 98; Herzog Ernst d. Fromme 00. H: J. Gerhardi homiliae XXXVI, seu medit. sacrae cum praef. 98.

Berbig, Max, /, ♛, 🖳, Seminarlehr. Gotha, Burgfreiheit 2. (Großkundorf 16/11 56.) V: D. Gemahlinnen der Regenten Gothas 99; Herzog Alfred v. Gotha u. s. Familie 92. H: Dorschel-Lindaus Rechenhefte, 11. A. 00; Bechsteins Thür. Sagenbuch, 3. A. 98.

Berbig, Otto (Pf. Waterfly), Fischerei, Red. d. „Deutschen Fischerei-Corresponb." Bonn a. Rh., Römerstr. 34. (Dresden 11/5 61.) V: Div. Romane für Volksbibliotheken 80 ff.

Berdau, Emil, amerik. /, Nov. Berlin-Adlershof, Sedanstr. 17. (Königsberg 22/4 57.) V: Dewets Schicksal, R. 01; Narzissenduft, N. 02.

Berdrow, Herm., LB., ⌀, ●, /, Lehrer. Berlin S, Planufer 92 c. (Stralsund 3/11 60.) V: Geogr. f. mehrklass. Schulen, 3. A.

97; Lehrb. d. Geogr. 94; Naturgesch. Skizze d. Brockengebiets 96; Botan. Bilderbuch f. Jung u. Alt (m. Bley) 97; D. Grunewald, Schild. u. Stud. 02; Jahrb. d. Naturkunde 03.

Berdrow, Otto, Nov., ♆, /, Litt♛. Stralsund, Mönchenhof 1. (ebda 26/5 62.) **V:** Frauenbilder aus d. neueren deut. Litt.-Gesch. 95, 2. A. 00; Perthes, ein deut. Buchh. 96; Rahel Varnhagen 99, 2. A. 02; Still u. bewegt, G. 03.

Berdrow, Wilh. (Pf. HansElden), PA., USch., ⚙, ✉, ●, /. Coswig, Anhalt, Zerbsterstr. 72. (Stralsund 11/2 67.) **V:** D. Unternehmer-Cartelle u. d. Weg zum wirtschaftl Frieden 98; Buch der Erfindungen 01; Jahrb. d. Weltreisen 02 f.

Berendt, Gottl., Geolog. u. Anthropol., Dr. phil., ao. UP., GBergR. Berlin SW, Dessauerstr. 35. (ebda 4/1 36.) **V:** Diluvialablagerungen d. Mark Brandenburg 63; Geologie d. Kur. Haffs 69; Geolog. Karte d. Prov. Preußen 66—74; D. pommerellischen Gesichtsurnen 72, Nachtr. 73; Zwei Gräberfelder in Natangen 73; Umgegend v. Berlin 77, 2. A. 97; Spuren e. Vergletscherung d. Riesengeb. 92; D. tiefere Untergrund Berlins 98; Geognost. Beschreibung d. Umg. v. Berlin 99; Zahlreiche Blätter der geolog. Spezialkarte v. Preußen u. d. Thür. Staaten 1874—1900.

Berendt, Mart., BP., ⁂, ✉, Dr. phil. Berlin-Charlottenburg, Grolmanstr. 36. (Gnoien 30/8 49) **V:** Rationelle Erkenntnis Spinozas 89; Spinozas Erkenntnislehre in ihrer Beziehung zur mod. Naturwiss. u. Philos. (mit Dr. J. Friedländer) 91; Pessimismus im Lichte e. höh. Weltauffassg (m. demf.) 93; Verjüngung d. Liberalism. 97; Schiller-Wagner, e. Jahrh. d. Entwickelung des deut. Dramas 01.

Berendt, Werner (Pf. Werner v. Königsberg), ♆, Architekt, Dir. d. Hochschule für Frauenkunst. Hamburg, Moorweidenstr. 5 und Schreiberhau im Riesengeb., Mühlschlößchen. (Königsberg i. Pr. 22/9 69.) **V:** Nimm mich mit, G. 95, 2. A. 96.

Berendts, Alexander, Kirchen♛, Mag. theol., UDoz. Jurjew (Dorpat), Sternstr. 10. (St. Petersburg 2·14/9 63.) **V:** Studien üb. Zacharias-Apokryphen u. Zacharias-Legenden 95; Verhältn. d. röm. Kirche zu d. kleinasiat. 98; Gedanken üb. Protestantismus u. Tradition 01.

Berg, A., s. Alfred Amschl.

Berg, Alex., s. Ludwig Aub.

Berg, Arnold, DOeSchG., DeF., /, Humor, Kritik, Sport, Redakt. d. „Stahlrad". Wien IV/2, Goldeggg. 18a. (ebd. 74.)

Berg, F. E. v., s. Fr. Zilleſſen.

Berg, Georg, s. Johanna Szelinski.

Berg, Leo (Pf. Dr. Pascal, Ludw. Gorel), Kritik, /, Aesth., Litt♛, ⁂, Nov., **Ue:** Fl. Berlin-Charlottenburg, Augsburgerstr. 100. (Zempelburg 29/4 62.) **H:** Kulturprobleme d. Gegenwart. **V:** H. Ibsen u. das Germanentum i. d. mod. Litt. 87; Wildenbruch u. d. Preußentum in d. deut. Litt. 88; G. Keller oder Humor u. Realismus 89; D. poet. Technik H. v. Kleists 89; Haben wir überhaupt noch eine Litt.? 3. A. 90; D. sexuelle Problem i. d. mod. Litt., 5. A. 00; Der Naturalismus, z. Psychol. d. mod. Litt. 92; Zwischen zwei Jahrh. 95; D. Uebermensch in d. mod. Litt. 97; Gefesselte Kunst 01; H. Ibsen, Studien 01; Neue Essays 01. **H:** Zola, Krit. theoret. Schriften 93 ff. (dtsch.) **Ue:** Zola, D. naturalist. Romanschriftst. Frankreichs 93; derf., D. Experimental-Roman 94; Baldensperger, Gottfr. Keller 01.

Berg, Moritz v., s. Moritz v. Kaisenberg.

Berg, Wilh., s. L. Schneider.

Berga, H., s. Friedr. Streißler.

Bergau, Rud., ⌂♛, Prf. Nürnberg. (Königsberg, P. 6/1 36.) **V:** Schloß u. Dom zu Marienwerder 65; Die Befestig. Roms 67; Alte Marienkirche zu Danzig 68; Ordenshaupthaus Marienburg 71; Schöne Brunnen z. Nürnberg 71; Dürers Einfluß a. d. Kunstgewerbe 72; Bau- u. Kunstdenkmale d. Prov. Brandenburg 83. ()

Bergbohm, Carl, ☆, Dr. jur., o. UP., GehRegR. Bonn, Niebuhrstr. 23. (Riga 18/9 49.) **V:** Staatsverträge u. Gesetze als Quellen des Völkerrechts 77; Bewaffnete Neutralität 84; Jurisprudenz u. Rechtsphilos. I 92; F. v. Martens, Völkerrecht, deutsch. 82/86 II.

Berge, Fräul. Elisabeth v., O. Bernried am Starnberger See. (Ollersdorf 12/3 38.) **V:** Christine von Schweden, Tr. 73; Heinrich IV., Tr. 80; Pausanias, Tr. 85; Alexei, Tr. 88; Heinr. v. Kleist, Tr. 02.

Berge, Ernst v., s. E. A. Frz. Nölle.

Berge, Felicitas vom, (k.), OSD. (Klosternamе Schwester M. Gabriele; bürgerl. Name: Elisab. Freifrl. v. Schrötter), ♆. Elberfeld, St. Marienheim. (Berleburg i. W. 28/12 51.) **V:** Aus Welt u. Kloster, G. 94; D. Macht d. Gebetes, Dr. 98; Die hl. Elisabeth, Dr. 98; Die Seele am Scheidewege, Dr. 98; Jephtas Tochter, Dr. 98; D. heil. Genovefa, Dr. 01.

Berge, Hans v., s. Hugo Dinkelberg.

Bergemann, Paul, ⁂, ℙ, Anthropolog., Dr. phil., Privatgelehrter. Jena, Inselplatz 3 II. (Löwenberg i. Schl. 20/10 62.) **V:** Verbreitg d. Anthropophagie üb. d. Erde 93; Sozialethische Aufgabe der Heimatkunde 93, 2. A. 99; Evolutionist. Ethik a. Grundlage d. Pädag. 94; Zur Schulbibelfrage 94; D. drei Fundamental-Probleme d. Pädagogik 96; A. Smith's pädag. Theorie im Rahmen e. Systems d. prakt. Philosophie 96; Lehre von den formalen u. d.

kulturhist. Stufen u. v. d. Konzentration 97; Ueber Volkshochsch. 97; Die pessimist. Unterströmung in der Pädagogik des 19. Jahrh. 98; D. werdende Frau in d. neuen Dichtung, 2. A. 98; Die Sittlichkeitsfrage und die Schule, 2. A. 98; Zur Lehrerbildungsfrage, 3. A. 98; Aphorismen zur sozial. Pädagogik 99; Soziale Pädag. 00; Lehrb. d. pädagog. Psychologie 01; Ethik als Kulturphilosophie 03. [styani.

Bergen, Leo, s. Irma v. Troll-Boro-

Bergen, Wilh., s. Wilh. Nessel.

Bergener, Osw., PA., ✉, ⌂, Kritik, /, ♆, Roman, Nov., Skizze, Hum., Red. d. „Forster Tagebl." Forst i. L. (Straßberg 5/12 62.) **V:** Der Maulwurf 91; Prophet v. Kesselheim 92; Tagebuch e. deut. Reservemannes 92; Reservistenstreiche 94; Studententum u. Sozialismus 95; Berggestalten, N. 96; Auf Reisen, N. 96; Wilde Rosen, N. 00. ()

Berger, A., s. Adolf Landsberger.

Berger, Frl. Adele, **Uc:** R. Wien IX, Maria Theresienstr. 5. (ebda 9/4 70.) **Uc:** Russ. Nov. 89; Baranzewisch, Sklavin 89; Galitzin, Ohne Liebe 90; Der Rubel 91; Du sollst nicht tödten! 91; Tolstoi, Ueber das Leben 91; ders., Patriotismus u. Christentum 94; Moore, Ungetraut 94; Mantegazza, Die Kunst ein. Gatten z. wählen 95; Maartens, Gottes Narr 95; Zola, Rom 96; Zangwill, Kinder des Ghetto 97. ()

Berger, Adrian, s. Armin Brunner.

Berger, A. H., s. Hofer-Heilsberg.

Berger, Alfr. Frhr. v., CC., Litt♛, ⁂, /, ⌂, ♆, Dr. jur., UP. a. D., Direkt. d. Deutschen Schauspielhauses. Hamburg. (Wien 30/4 53.) **V:** Oenone, Tr. 74; Ged. 78; Goethes Faust u. d. Grenzen d. Naturerkenntnis 83; Dramaturg. Vorträge 90, 2. A. 94; Ges. Ged. 91; Ein Traumbild, Grillparzer-Prolog 91; Epilog z. Mozartfeier 91; Habsburg, Märchensp. 98; Ueber Drama u. Theater, 1. u. 2. A. 00; Im Vaterhaus, Jugenderinnergen (mit Wilh. Frhr. v. B.) 01.

Berger, Arnold E., deutsche Ψ u. Kult♛, Dr. phil., ao. UP. Halle a. S., Magdeburgerstr. 26. (Ratibor 2/8 62.) **V:** bezw. **H:** Orendel 88; Friedr. d. Gr. u. d. deut. Litt. 90; Bürger, Ged. 91; Kulturaufgaben d. Reformation 95; M. Luther I 95, II, 1 98; Ursachen u. Ziele d. deut. Reformat. 99; Sind Humanismus u. Protestantismus Gegensätze? 99.

Berger, Frau Clara, geb. Heidrich, Lehrerin. Charlottenburg, Magazinstr. 111. **Ue:** Tschechow, Korolenko, Gorkij, Krestowskaja 2c.

Berger, Ernst L. M., s. Ernst Lemberger.

Berger, Hugo, ♛, ◍, Dr. phil., ao. UP. Leipzig, Kurprinzstr. 5. (Gera 6/10 36.) **V:** Geogr. Fragmente d. Hipparch 69, dto d. Erathostenes 80; Gesch. d. wiss. Erdkunde bei den Griechen 87/93 IV. ()

Berger, Hugo, /, Nov., Hum., ♆. Magdeburg, Hohepfortestr. 41. (ebda 6/2 63.)

Berger, Frau Ida, Nov. Berlin W, Steglitzerstr. 20. (ebda 27/8 58.) **V:** Frau Melitta.

Berger, Joh., ✉, Handelswissensch., Schachspielkunst, Dir. u. Prof. d. öffentl. Handelsakad.; hon. Doz. a. d. techn. Hochsch. Graz, Kaiserfeldgasse 25. (ebda 11/4 45.) **V:** Lehrb. d. einf. u. dopp. Buchhaltung 78; Schachproblem 84; Einführung in die Handelswissenschaft 85, 4. A. 00; D. Contocorrent-Zinsenrechnung 85; Lehr- u. Uebgsbuch der kaufm. Buchhaltung für 2klass. Handelsch. 90, 2. A. 96; Theorie u. Praxis d. Endspiele 90; Einführung in die kaufm. Buchhaltung für Fortbildungsschulen 91, 2. A. 99; Katechismus des Schachspieles 91; Schach-Jahrb. f. 92/93, 99/00; D. Fortschr. in der Buchhaltungswiss. 94; Wechselkunde f. höh. Handelsschulen 95; Einführung i. d. Handels- und Gewerberecht für solche 96; Handelskunde für solche 96.

Berger, Karl, Aesthetik, Litt♛, Kritik, GOLehr. Worms a. Rh., Donnersbergerstr. (Osthofen 27/4 61.) **V:** Die Entwicklung von Schillers Aesthetik 94.

Berger, Karl, s. A. Wechßler.

Berger, Marie, s. Sophie Follenius.

Berger, Martin, Politik, /, Kritik. **Mith:** des „Rezensent", kunstkrit. Beibl. zum „Spottvogel". Straßburg i. Els., Wimpfelingstr. 6, im Sommer: Haslach i. Kinzigthal, Baden. (Witten a. d. Ruhr 21/5 68.)

Berger, Max, s. Max Boege.

Berger, Oskar, s. Oskar Kreutzberger.

Berger, Rudolf, roman. Ψ, Dr. phil. Berlin W 30, Schwerinstr. 8. (ebda 21/10 66.) **H:** Adam de la Hale, Cauchons u. Partures 00.

Berger, Wilh. Freihr. v., (k.), Sozialwiss., Belletristik, Dr. jur., Mitgl. d. HH. d. österr. Reichsrats, Gutsbes. Wien I, Tuchlauben 7. (ebda 13/9 49.) **V:** Im Vaterhaus, Jugenderinnerungen (mit Alfred Frhr. v. B.) 01.

Berger-Waldenegg, Egon Maria, D.-OeSchG., ♆, ◍, ⛪, ✉, Statthalterei-Conc.-Prakt. Wien I, Wipplingerstr. 29. (14/2 80.)

Berges, Phil., PA., Humor, /, ⌂, Roman, ✉, Red. a. „Hambg. Fremdenbl." **Uc:** EH. Hamburg, St. Pauli, Marktstr. 40. (Lübeck 16/2 63.) **V:** Auswanderer, N. 88; Amerikana, hum. Sk. 89, 90, 91, 93, 95 V; Im Blaubart, der Posträuber, Hum. 91; Im wild. Westen, Ausstattungsst. (m. E. Dorn) 91; Moderne Wege z. Wohlstand, Sk. a. d. amerik. Leben, 92, 9. A.; Bunte Bilder a. d. Newyorker Leben, Sk.

92; Judicien, L. 92; D. Uebersinnliche im mod. amer. Tagesschrifttum 92; Aus Humbugland, hum. Sk. 92; Was wir von der Reklame auf der Weltausstellg zu Chicago lernen können, Briefe 94; Nordlandfahrt d. Augusta Viktoria 94; Verliebt — v. Polizeiwegen, N. 95; Die Halleluja-Jungfrau 96; Phantasieen u. Skizzen, N. 99. ()

Bergfeld, Max (Pf. Montecampo, Johannes Baldur), philos. Anthropagogik, Lehrer. Zwickau, Sachs. (Wildenfels $^{1}/_{8}$ 64.) **V**: Psycholog. Andachten 91; D. Menschenbildung 93.

Bergfreund, Th., s. Theod. Becker.

Berghoeffer, Christian, Ψ, Bibliothekwiss., Dr. phil.. Biblioth. d. Carl v. Rothschildschen öffentl. Bibl. Frankfurt a. M., Untermainkai 15. (Rauschenberg $^{28}/_{12}$ 59.) **V**: Opitz' Buch v. der deut. Poeterei 88; Einrichtung u. Verwaltung d. Carl v. Rothschildschen öffentl. Bibl. 87/90, 91; Bericht für die Jahre 91/00 01.

Berghoff-Ising, Franz, Dr. phil., TH.-SchP. Darmstadt, Steinstr. 15. ($^{18}/_{4}$ 58.) V. Staatl. Erbrecht u. Erbschaftssteuer 85; Entwickelung d. landw. Pachtwesens 87; D. histor.-ethische Richtg in d. Nationalökon. 89; Fortschritt u. Armut 92; Gesch. d. schweiz. Arbeiterbeweg. 94. ()

Bergler, Hans (Pf. Ottokar Tann-Bergler), CC., Nov., ⚔, /, Theaterkrit., Red. d. „N. W. Journal". Wien IV/1, Clusiusgasse 9. (ebda $^{15}/_{6}$ 59.) **V**: Wiener Guckkastenbilder 88; Wundermann, R.; Aus dem lachenden Wien 91, 2. A. 92; A. d. Wiener Scholle 93; Alt Wiener Ränke u. Schwänke 94; D. Herr Gegenkandidat, Schw. 95; Wiener Art u. Unart 96; Pomeisl & Co. 00; Der Herr Abgeordnete, Kom. nach Pinero; Im Dreivierteltakt, Wienerisches, 5. A. 02; Se. Majestät, das Kind, 6. A. 02; Lokalisierung d. Schwanks „Die Herren Söhne" v. Walther u. Stein, der Küchenkomödie „Die Paulin'" von Georg Hirschfeld; Wiener Frauen, Libr.

Bergmann, Eduard, DOeSchG., Tierschutz, ♆, ▣, HandelsschPrf., II. Biblioth. d. öst. Reichsschulmuseums. Wien VII/1, Mariahilferstr. 108. (ebda $^{14}/_{2}$ 70.)

Bergmann, Ernst v., Dr., o. UP., G.-MedR., MitH: „Arch. f. klin. Chirurgie". Berlin NW, Alexanderufer 1. (Riga $^{16}/_{12}$ 36.) **V**: Schußwunden des Kniegelenks 78; Lehre von d. Kopfverletzungen, 2. A. 80; Chirurg. Behandlg d. Hirnkrankheiten, 3. A. 98; Arbeiten der Berl. chirurg. Klinik, 91—98 XII; D. Berliner Rettungswesen, 2. A. 99. H: Sammlg klin. Vorträge 90 ff. ()

Bergmann, Eugen Ernst (Pf. Eugen Ernst), Nov., /, Apotheker. Smilten in Livland. (Doblen $^{28}/_{8}$ 57.) **V**: Mainachtsgeister, R. 86.

Bergmann, P. Josef, (k.), ♆, Propst in Mariakulm, Bz. Falkenau, Böhm. (Lusdorf $^{22}/_{10}$ 47.) **V**: Kleine Leute, Ged. 81; Erfunden u. empfunden, G. 83; V. Sprudel her, G. 85, 2. A. 86; Aus d. Tagebüch. e. Schülerin 88; Liturgik, 5. A. 96; Dies u. das, G. 90; Für Jung u. Alt, Ged. 94; Stimmen v. Pöltenberge, G. 98; Znaimer Schnecken, G. 98.

Bergmann, Jul., ⁂, Dr. phil., o. UP., GRegR. Marburg, Hess., Wörthstr. 37. (Opherdicke, Westf. $^{1}/_{4}$ 40.) **V**: Erste Problem d. Ontologie 65; Grundlinien einer Theorie d. Bewußtseins 70; Z. Beurteilung d. Kritizismus v. idealist. Standpunkt 75; Reine Logik 79; Sein u. Erkennen 80; D. Ziel d. Geschichte 81; D. Grundprobleme d. Logik 82, 2. Bearb. 95; Materialismus u. Monismus 82; Ueb. d. Richtige 83; Ueb. den Utilitarianismus 83; Vorles. über Metaphysik m. bes. Beziehung auf Kant 86; Ueb. d. Schöne 87; Gesch. der Philos. 92 f. II; Untersuchungen über Hauptpunkte der Philosophie 00.

Bergmann, Otto, Roman, Nov., Skizze, Jugendschr., ♆. Charlottenburg, Passauerstr. 5 p. (ebda $^{3}/_{2}$ 76.)

Bergmeister, Jos. (Pf. Max Imberg), Fachlitt., Red. d. „Dilettant". Salzburg, Kaigasse 10. (Ried, Oberöst. $^{6}/_{9}$ 33.) **V**: Mod. Galanteriearbeit. 81; Weihnachtsgaben 85; Buchbinderkunst 85; D. vorzügl. Beschäftigungen d. Dilettanten 86, 5. A. 03; Anleitung zur Holzschnitzerei 89, 2. A. 92; Anleitung zu Laubsägearbeiten 89; Der Jugend Kunstfertigkeit u. Spiel 97, 3. A. 03; Jugendtheater 99; Der junge Elektrotechniker 99; An d. Hobel- u. Drehbank 00; Beschäftiggs-u. Spielbuch f. unf. Mädchen 01.

Berg-Nesselröden, M. v., s. M. v. Kaisenberg.

Beringer, Franz, (k.), Consultor d. hl. Ablaßcongregat. SJ. Rom, Collegio Germanico. (Mainz $^{30}/_{5}$ 38.) **V**: Abläße 60, 12. A. 00. MitH: Silvest. Maurus S. J. Aristotelis opera omnia 1668 85/86; Alamanni (Cosmi) S. J. Summa philosophiae ex variis libris D. Thomae Aquinatis accommodata 1639, 85, 87.

Beringer, Jos. Aug., Kunst♛, Dr. phil. Mannheim, Rheindammstr. 10. (Niederrimsingen $^{27}/_{1}$ 62.) **V**: Gesch. d. Mannheimer Zeichnungsakademie 02; P. A. Verschaffelt 02. *

Béringuier, Rich., ♛, Genealogie, Heraldik, Dr. jur., Landger.R. H: d. Zeitschrift „Die franz. Colonie". Berlin W 62, Nettelbeckstr. 21. (ebda $^{4}/_{3}$ 54.) V: D. Stammbäume d. Mitgl. d. franz. Colonie in Berlin 85, 87; Ausführl. Beschr. d. Feier z. 200jähr. Gedächtnis d. Ediktes v. Potsdam 85; Die Colonieliste von 1699 88; Die Rolande Deutschlands 90; Ausführliche Beschreibung d. Festlichkeiten zur Feier des

25jähr. Bestehens d. V. für d. Gesch. Berlins 90; Verz. d. Mitgl. d. franz.-ref. Gemeinde zu Berlin 86, 3. A. 98; (mit Dr. Tollin): Geschichtsblätt. d. dtschn Hugenott.-Vereins IV; die franz. Colonie in Berlin.

Berinto, s. Rob. Bertin.

Berk, Roderich, s. Ottokar Lattke.

Berka, Bruno, s. Bruno Feigenspan.

Berkow, Karl, s. Charl. v. Wolffersdorff.

Berks, Frau Mara v. (Mara Marlet-Cop), (k.), DDe Sch G., Nov., Polit. Libretto, /, Kritik. Schloß Reifenstein, Südbahnstation St. Georgen, Steiermark. (Livorno 10/8 59.) V: Aus den Edelhöfen d. Balkan, N. 87; Südslav. Frauen; Ein Goldstück, Sch.; Psyche, Sch.; D. Hochzeitslied, L.; Wir brauchen keine Schwiegermama, Sch.; Muschelkinder, Sch.; Dankos Glück, Ethnograph. Studien aus Afrika; V. Pariser Macadam, N. 97; Glück auf, Sch. 99; Ginna, Libr. 99; Die Ueberbildeten, L.; Kleine Münze, L.; Die Neustädter, L.; Ewige Stimmen, Sch.; Unf. Herrn, L. ()

Berland, s. Heinr. Bandler.

Berlepsch-Valendas, H. E. v., PA., Kunst- u. Reiselitt. Maria-Eich-Planegg b. München. (St. Gallen 31/12 52.) V: Deutsche Renaissance (Schweiz) 73; Skizzenbuch e. ital. Architekten d. 16. Jahrh. 75; Kunstgewerbe auf d. Münch. Ausstellg 76; Rembrandts Radierungen 80; Centralschweiz u. Oberital. 84; Alpen 85; Chorgestühl zu Wettingen 85; Ausstellung v. Arbeiten a. edl. Metall zu Nürnberg 85; Entwickelung d. Schweizer. Glasmalerei 86; Kunstgewerbl. Schätze a. Schwabens Vorzeit 86; Deutsch-nat. Kunstgewerbe-Ausstellg zu München 88; Monumente der dtsch. Baukunst 16./18. Jahrh. 90/92; Pracht-Katalog d. Buchnerschen Sammlung 91; W. Riefstahls Zeichnungen 92; Bauten in u. um Ragusa 94; G. Keller als Maler 94; W. Crane 97; Buch-Einbände 98.

Berlepsch, Frl. M. Goswina v., Roman, Nov., Essay, /. Wien XIX, Colloredostr. 13. V: Ledige Leute, 2. A. 86; Thalia i. d. Sommerfrische 92, 2. A. 00; Mutter 95; Mann u. Weib, N. aus Deutschösterr. 97, 3. A. 01; Bergvolk, N. a. Oesterr. 98, 2. A. 01; Heimat, Schweizer N. 99; Fortunats Roman 00; D. Nachtwächt. v. Schlurn, Dr. (mit Baumberg) 01.

Berlichingen, Adolf Frhr. v., (k.), O, Biogr., Priester. Würzburg, Sanderring 16. (Stuttgart 39/5 40.) V: Kaiser in Voralberg, Ged. 81; Garcia Morenos Tod, Dr. 81; Don Gabriel Garcia Moreno, Biogr. 81; Ozanam, Festspiel; Die beiden Tilly, Dr. 91; Die h. drei Könige, Dr. 91; D. Befreier Wiens, Dr. 93. ()

Berlin, Frau Margarete, /, Skizze, Nov., Jugendschr., Essay, Hauswirtsch. Berlin W 10, Kaiſ. Auguſtaſtr. 70 III.

Berliner, Adolf, jüd. ♛ u. Litt., Dr. phil., Sem.-Doz. u. Biblioth. Berlin N, Krausnickstr. 7. (Obersitzko 1/5 33.) V: Targum Onkelos 84 II; Censur und Confiskation hebräischer Bücher im Kirchenstaate 91; Gesch. d. Juden in Rom 93; Einfluß d. ersten hebr. Buchdrucks auf den Cultus u. die Cultur der Juden 96; Aus d. Leben d. deutsch. Juden i. MA. 00. H: Raschi-Kommentar 66.

Berling, Karl, Kunstgewerbe, Dr. phil., Prf., Beamt. d. Kunstgewerbemuſ. Dresden, Lüttichaustr. 14. (Schwarzenbeck 19/8 57.) V: Fayence- u. Steingutfabr. Hubertusburg 91; Führer durch d. Kunstgew. Museum Dresden. Keramik 95; Metalle 96; Holz 2c. 97; Kursächſ. Hofbuchbinder J. Krause 97; Kunstgewerbl. Stilproben 98, 2. A. 02; Meißner Porzellan 00.

Bermanschläger, Ludwig, ✞, O, Dompred., Lyceal Pr., Red. d. „Christl. Kunstblätter". Linz, OOe. (Steyr 21/11 61.) V: Deutsch u. christlich, Tr. 93; Mutterlos u. doch nicht verwaist, Dr. 98; Kreuz u. Krone, Dr. 98; Huldigung OOesterr. 98. ()

Bermbach, Willibald, Elektrizität, Dr. phil., OLehrer. Cöln a. Rh. (ebda 1/4 60.) V: Der elektr. Strom u. seine wichtigsten Anwendungen 95, 2. A. 99; Elektrizitätswerke, elektr. Kraftübertragung u. elektr. Beleuchtung 98, 3. A. 02; Die wichtigsten Grundbegriffe d. Elektrochemie u. ihre Verwertung bei den neueren Theorien d. galvanisch. Elemente u. Akkumulatoren 00.

Bern, Maximilian, Nov., /, ✞. Berlin W 15, Fasanenstr. 72. (Cherson 18/11 49.) V: Auf schwankem Grunde 75, 5. A. 00; Gestrüpp 76; Sich selbst im Wege 77, 3. A. 82; Deutsche Lyrik s. Goethes Tode 77, 15. A. 97; M. gesch. Frau, L. 78; Ein stummer Musikant 79, 3. A. 99; Anthologie f. d. Kinderstube 79, 2. A. 89; Illustr. Hausschatz f. d. Jugend 80; Für kl. Leute 86; Am eignen Herd 86, 2. A. 90; Lustige Stunden 87; Deklamatorium 87, 4. A. 92; Himmelan 89; Heimatklänge 92; Christl. Gedenkbuch 93; Evang. Deklamatorium 95; Bes. Umstände halber, L. (m. Olga Wohlbrück) 95; Für junge Herzen 97; N. Klänge 97; Aus einem Leben, G. 99; Sonntagsglocken 99; Ahoi! 99; Geleitworte fürs Leben 00; Die zehnte Muse 01.

Bernard, Eugen, s. Paul Staberow.

Bernard, Jean, s. J. B. Muschi.

Bernatzik, Eduard, ✞, Dr. jur., o. UP. Wien IV, Hechtengasse 7. (Mistelbach 28/9 54.) V: Rechtsprechung u. materielle Rechtskraft 86; Republik u. Monarchie 92. ()

Bernau, Frl. Anna (Pſ. A. Berna), Frauenfrage. Minden, Westf., Kampstr. 33. (Iserlohn, Westf. 15/2 65.) V: Darf die Frau denken? 92, 4. A. 93; Ungereimtes aus dem Frauenleben 98; Kann es Gren-

zen der Pietät geben? 00; Hunger u. Liebe in der Frauenfrage 01. ()

Bernau, Frdr., ♛, Archäol., Fabrikverwalter. Plania n, Böhmen. (Prag 49.) **V**: Engelsburg 74; Hauenstein 75; Petschau 75; Gesch. v. Winteritz 77; Album d. Burgen u. Schlösser in Böhmen 81 f. II; Böhmerwald 87; Polit. Bez. Dauba 88; Schreckenstein 92; Hassenstein 93; Bösig 95; Studien u. Materialien zur Spezialgesch. u. Heimatkunde deutschen Sprachgebiets in Böhmen und Mähren 02.

Berndt, Theod., klass. Ψ, GP., Dr. phil., GOLehrer. Hamm i. W. (Kuttlau $^{24}/_{10}$ 38.) **V**: Empfindung d. Naturschönheit bei den Griechen 73; De ironia Menexeni Platonici 81; Bemerkungen zu griech. u. röm. Schriftstellern 90; D. Liebe z. Herrscherhause 83; Kaiser Wilhelm 87; Bemerkungen zu Platons Menexenos 88.

Berndt, Woldemar, s. Moritz Lilie.

Berner, Albert Friedr., Straf- u. Völkerrecht, Dr. jur., o. UProf., GJustR. Charlottenburg, Bismarckstraße 11. (Strasburg i. d. U. $^{30}/_{11}$ 18.) **V**: Grundlinien d. kriminalist. Imputationslehre 43; Lehre von d. Teilnahme a. Verbrechen u. d. Kontroversen über Dolus u. Kulpa 47; Wirkungskreis d. Strafgesetzes nach Zeit, Raum u. Personen 53; Abschaffg d. Todesstrafe 61; Grundsätze d. preuß. Strafrechtes 61; Ueb. d. Notstand (lat.) 61; Strafgesetzgebung in Deutschland v. J. 1851 bis zur Gegenwart 67; Lehrbuch des dtschen Preßrechtes 76; Orientfrage mit den wichtigsten amtl. Urkunden 78; Lehrbuch d. deutschen Strafrechtes 57, 18. A. 98; Judentum u. Christentum u. ihre Zukunft 91.

Berner, Ernst, ♛, Dr. phil., ArchivR. Prof., kgl. Preuß. Haus-Archivar, H: d. „Jahresberichte d. Geschichtswissenschaft" u. der „Quellen u. Untersuch. z. Gesch. d. Hauses Hohenzollern". Berlin W 50, Augsburgerstr. 25. (ebda $^{6}/_{7}$ 53.) **V**: Verfassungsgesch. d. Stadt Augsburg v. Ende der röm. Herrschaft bis zur Kodifikation d. zweiten Stadtrechts; Gesch. d. Preuß. Staats 90 ff., 2. A. 96; Wilhelm d. Große 97; Aus d. Briefwechsel König Friedrich I. v. Pr. u. s. Fam. 01; D. Regierungsanfang d. Prinzregenten v. Preußen u. s. Gemahlin 02.

Berner, Friedr., s. Friedr. Meister.

Bernet, Theophil, Handel, ✉, Prof. d. Kantonsschule. Zürich, Neptunstr. 19. (St. Gallen.) **V**: Sind obligatorische Berufsgenossenschaften vom Standpunkte des Kaufmanns aus zu begrüßen? 93; D. Hauptpunkte d. schweiz. u. fremden Wechselrechts m. Berücksicht. s. gesch. Entwicklung 99.

Bernhard, Dr., s. Georg Kassner.

Bernhard, Frl. Clara (Ps. K. Bernhard), Hum. Berlin SW, Hagelsbergerstr. 37/38 I. (ebda $^{8}/_{8}$ 53.)

Bernhard, Ernst, s. Karl Georgi.

Bernhard, Fritz, s. Fritz Skowronnek.

Bernhard, Georg, BP., (Ps. Gracchus, Plutus), ✉, Politik, Red. d. „Berliner Morgenpost". Berlin W, Lützowstr. 74. (ebda $^{20}/_{10}$ 75.) **V**: Der Verkehr in Wertpapieren 99, 3. A. 02.

Bernhard, Jos., (k.), ✪, Lehrer. Mülheim a. d. Ruhr, Hingbergstr. 5. (Werden a. d. Ruhr $^{19}/_{2}$ 64.) **V**: s. 1902, S. 92. ()

Bernhard, K., s. Clara Bernhard.

Bernhard, Frl. Marie, Roman, Nov., ✾. Königsberg i. Pr., Lobeckstr. 17/18 II. (ebda $^{7}/_{11}$ 52.) **V**: A. alter Fehde, R. 81; Erbin von Glückshofen, R. 83; A. d. Woge des Glücks 86; Ein Ehrenwort, R. 89; Sich selbst getreu u. 3 andere Nov. 89; Durch Vermittlung u. Ein Vorurteil, R. 90; Eva Leoni, R. 90; Sonnenwende, R. 91; Der Zeuge, R. 92; Felix u. Felicia, R. 92; E. Götzenbild, R. 92; D. Teufelchen, R. 93; In Treue fest, R. 93; Verkauft u. verloren, R. 93; D. Perle, R. 94; Buen Retiro u. a. Novellen 95; Unweiblich, R. 95; Schule d. Lebens, R. 96; Forstmstr. Reichardt, R. 96; Im Strom d. Zeit, R. 97; Schloß Josephsthal, R. 98; D. Kinder, Erz. 98; Ein Gottesmann, R. 99; Die chinesische Mauer R. 99. ()

Bernhardt, Frl. Adelheid, ✓. Dresden, Weißer Hirsch, Heinrichstr. 27. (Puschwitz $^{27}/_{6}$ 55.) **V**: Dresd. Hoftheat. 82, 2. A. 85; Reicher-Kindermann 83, 2. A. 85; Künstlererlebnisse 91; K. Klafsky 97. ()

Bernhardt, Julie, s. Julie Schuchardt.

Bernhardt, Martin, Nervenpathologie u. Elektrotherapie, Dr. med., ao. UP., Chef-Red. d. „Centralbl. f. d. Mediz. Wissensch." Berlin W, Französ. Str. 21. (Potsdam $^{10}/_{4}$ 44.) **V**: Sensibilitätsverhältn. d. Haut 2c. 74; Hirngeschwülste 81; Elektrizitätslehre f. Mediziner u. Elektrotherapie (m. J. Rosenthal), 3. A. 84; Erkrankungen d. peripher. Nerven 95 ff. III, 2. A. 02; Gehirnkrankh. in Eulenburgs Real-Encyklopädie 96; Erkrankg. d. peripher. Nerven in Deutsche Klinik v. Leyden 02.

Bernheim, Ernst, ♛, Dr. phil., o. UP. Greifswald, Brinkstr. 71. (Hamburg $^{19}/_{2}$ 50.) **V**: Lothar III. u. d. Wormser Konkordat 74; Zur Gesch. dess. 78; ♛sforschg. und ♛s⁂ 80; Lehrbuch der hist. Methode 89, 3. u. 4. A. 02, (ital. 97); (m. W. Altmann): Ausgew. Urkunden z. Verfassungsgesch. Deutschlands i. MAlter 91, 2. A. 95; D. Univ.-Unterr. u. d. Erfordern d. Gegenw. 98; D. gefährdete Stellg d. dtschen Universitäten; Geschichtsunterricht u. Geschichtswissenschaft im Verhältnis zur kultur- u. sozialgesch. Bewegg. uns. Jahrh. 99; Entwurf e. Studienplans f. d. Fach d. Gesch. nebst Beisp. v. Anfängerübungen 01.

Bernhöft, Frz., ✠, Dr. jur., o. UP., Mit-H: d. „Zeitschr. f. vergl. Rechtswissensch."

u. d. „Jahrb. d. Internat. Vereinigung f. vergl. Rechtswiss. u. Volkswirtschaftslehre". Rostock, Friedrich Franzstr. 35. (Karlikow 25/6 52.) V: s. 1902 S. 93. ( )

Bernhoff, John, Ue: EFISp. Leipzig-Schleussig, Oeserstr. 15 II l. (*)

Berning, Wilhelm, (k.), †, GOLehrer, Dr. theol. Meppen, Hannov. (Lingen a. Ems 26/3 77.) V: Die Einsetzung der heil. Eucharistie nach den Berichten des neuen Testaments 01. *

Berninger, Johannes (Pf. J. Bleibtreu), ⚕, Schulhygiene, Lehrer. Wiesbaden, Westendstr. 13 I. (Eisenbach, Kr. Limburg a. d. L. 4/7 53.) V: D. Schulärztefrage in sozial-pädag. Beleuchtg. 99; Festschr. zur Enthüllungsfeier d. Kehrein-Denkmals in Montabaur 01; Zwei Elternabende im Dienste d. Volks- u. Schulhygiene 02.

Bernoulli, Joh. Jakob, Archäol., Dr. phil., o. UP. Basel. (ebda 18/1 31.) V: Ueb. d. Minervastatuen 71; Aphrodite 73; Bildn. d. ält. Scipio 75; Bildn. berühmt. Griechen 77; Röm. Ikonographie 82/94 IV; Griech. Ikonographie 01 II.

Bernstein, Alb. (Pf. Bernstein-Sawersky), Skizzen, Nov., Dramaturg des Berl. Theaters. Charlottenburg, Kantstr. 27 (3/4 70.) V: Pfennigreiter, Sch. (m. Wald-Zedwitz) 92; Militärvorlage, Sch. (m. dems.) 93; Die Kuh, Sch. 01; Helene Sch. 02.

Bernstein, Frau Elsa (Pf. Ernst Rosmer), ✾. München, Briennerstr. 8a. V: Wir Drei, Dr.; Madonna, N.; Dämmerung, Sch.; Königskinder, Märchendr.; Tedeum, Komöd.; Themistokles, Tr.; Mutt. Maria, Tr.; Dagny, Sch.; Merete, Dr.

Bernstein, Jul., Physiol., Dr. med., o. UP. Halle a. S., Mühlweg 5. (Berlin 8/12 39.) V: Untersuchgen üb. d. Erregungsvorgang im Nerven- u. Muskelsystem 71; Fünf Sinne d. Menschen 75, 2. A. 89; Lehrbuch d. Physiologie 94, 2. A. 00.

Bernstein, Max, PA., ⊙, /, Nov., Kritik, RA. München, Briennerstr. 8a. (Fürth 13/5 54.) V: Mein neuer Hut, L. 81; Dagmar, Tr. 81, 2. A. 84; Münchener bunte Mappe 84; Kleine Hydriot 84, 2. A. 84; Münchener Hofschauspiel 84; Ein Kuß, Pl. 86; Ritter Blaubart, L. 86; Coeurdame, Lustsp. 88; Kleine Geschichten, Nov. 89, 2. A. 98; Die 1. Münch. Jahresausstellung 89; Blau, L. 94; Mädchentraum, L 97; Opfer, Tr. 99; Math. Gollinger (m. O. Blumenthal), L. 98; D' Mali, Sch. 01.

Bernstein, Sigismund, BP., Dr. phil. Berlin-Steglitz, Fichtestr. 27. (Dubno 24/8 36.) V: Auf der Wanderschaft in Egypten 57. ( )

Bernt, Ferdinand, DDeSchG., ⊙, Erz., Privatbeamter. Gr. Tschernitz b. Saaz, Böhm. u. Wien XVII, Springgasse 13. (Miltschaves, Böhm. 27/3 76.) V: Moderne Stimmungsbildchen 99. ( )

Bernthsen, Heinr. Aug., ⚗, Dr. phil., Hofr., UP. a. D., Leiter d. Hauptlaboratoriums der Bad. Anilin- u. Sodafabrik. Mannheim L 11, 4. (Crefeld 29/8 55.) V: Lehrbuch d. organ. Chemie 87, 8. A. 01.

Bernthsen, Frau Hofr. Maria (Pf. Max Grad), Nov., Roman. Mannheim L 11, 4. (München.) V: Der Lattenhofer Sepp, Erz. 99; Die Overbecks Mädchen, R. 00 II; Wenn Früchte reifen, R. u. N. 02.

Berrenrath, Chr., (k.), D., Dr. phil., Prof., Red. des „Pastoralblatt". Cöln, Rh., Marzellenstr. 32. (Bachem, Rh. 10/3 57.)

Bersch, Jos., ⚗, Dr. phil., Prof. Wien I, Bartensteingasse 4. (ebda 22/8 40.) V: Krankh. d. Weines; Wein u. sein Wesen 2. Bd. 79; Gärungschemie 5. Bd.; Praxis der Weinbereitung 88; Verwertung des Holzes auf chem. Wege, 2. A. 93; Chem. techn. Lexikon 95; Allg. Warenkde 97; Metall-techn. Lexik. 99.

Bersch, Wilh., techn. u. landwirtsch. ⚗, Dr. phil., Leiter d. Abt. f. Moorkultur u. Torfverwertg der k. k. landw.-chem. Versuchsstation, Red. d. „Zeitschr. f. d. Landw. Versuchswesen in Oesterr." u. d. „Mitt. d. Vereins z. Verbreitg landwirtsch Kenntnisse". Wien II, Am Tabor 13. (ebda 16/6 68.) V: Brotbereitung 95; Maßanalyse 97; Mit Schlägel u. Eisen 98; Die mod. Chemie 99; Zusammensetzung, Bewertung u. Ankauf der Handelsfuttermittel 00; Stärkezuckerfabrikation 01; D. mod. Landwtsch. 02.

Bertbach, Rogers van, s. Rob. Gersbach.

Bertheau, Carl, †, D., Pastor. Hamburg, Pastorenstr. 13. (ebda 6/7 36.) V: Joh. Bugenhagens Kirchenordng für die Stadt Hamburg v. J. 1529 85. H: Karl Hirsche, Prolegomena zu einer neuen Ausgabe der Imitatio Christi, 3. Bd. 94; Luthers Katechismen 96. [thal.

Berthof, Max v., s. Melanie v. Rothen-

Berthold, A., s. A. Osk. Klaußmann.

Berthold, Arthur, ⚖, Dr jur., vorm. RA. Berlin NW, Lessingstr. 31. (Breslau 15/10 55.) V: Deutsches Reichsbuch 99, 2. A. 00; Wirtschaft u. Recht 00. H: Bücher und Wege zu Büchern 00. ( )

Berthold, Gerhard, ♛ d. exakt. Wissnsch., Dr. med., prakt. Arzt. Monsdorf, Rheinprov., Wiesenstr. 10. (Detmold, Lippe 24/10 34.) V: Rumford u. die mechan. Wärmetheorie 75; John Toland u. d. Monismus der Gegenwart 76; Der Magister J. Fabricius u. die Sonnenflecken 94; D. Fabricius u. J. Keppler, Vom neuen Stern 97.

Berthold, L., s. Bertha Lehmann-Filhés.

Berthold, Theodor, (k.), (Pf. Dorus van Bokelt, Th. Bleibtreu), Nov., Humor, /, GLehr. a. D. Bocholt, W. (Münster i. W. 4/12 41.) V: Soldatenleben i. Felde 85; Be-

wegte Tage 85; Lose Blätter a. d. Münsterlande 85; D. schönsten Alpenblumen (mit Schupple) 87; Dona nobis pacem, Erz. 88; Quartiergesch. 89; Auf ländl. Pfaden 91; Historien a. d. Nesselgasse; Vetter Franz, Erz. 91; Ausgew. Erz. 91; Blumen am Wege 93; In Sand u. Moor 98. ()

Berthold-Schwiebus, Frl. Helene, D.-Sch., Volks- u. Jugendschrift. Berlin S 53, Plan-Ufer 42. (Schwiebus 25/5 55.) **V:** Das Neueste a. d. Märchenwelt 80; Aus vergangenen Tagen, hist. Erz. 90; Um des Glaubens willen, hist. Erz. 94; Aus des Urgroßvaters Hausbuch 92; Die Zwillingsbrüder 92; In der Leidensschule 93; Gesch. d. Hugenotten 92; Unterm Christbaum in 3 Jahrh. 92; An Gottes Hand 92; Allerlei Schatzgräber 93; Gottes Wort u. Gottes Wege 94; Aus heidn. Vorzeit, hist. Erz. 95; Die Geschwister 90; Die Kinder des Geächteten, hist. Erz. 91; Das Testament, hist. Erz. 92; Der Sünde Lohn, Erz. 00; Gottes Gerechtigkeit, hist. Erz. 01 u. v. a.

Berthold, Alfred, ✝, (Altes Test.) Lic. theol., a. o. UP. Basel, Birmannsgasse 37. (ebda 9/11 68.) **V:** Stellung d. Israeliten u. der Juden zu den Fremden 96; D. israel. Vorstellungen vom Zustand nach d. Tode; Kommentare zu Hesekiel, Leviticus, Deuteronomium, Esra-Nehemia u. Ruth 97/02; Buddhismus u. Christentum 02.

Bertin, Rob. (Pf. Robertino, Berinto), ♀, Epos, Essay, Skizzen, Jugdschrftn. **Ue:** LG., Dr. phil., Prf., OLehrer. Langenberg, Rheinl., Hauptstr. (Peitz 23/1 49.) **V:** Aias nach Soph., dram. Dichtg 81, 2. A. 91; Altklass. Mythen u. Sagen 83; Lehre v. d. Interpunktion 82, 2. A. 86; Märchen von Dornröschen in Versen, ill. 90; F. Rückert 95, 3. A. 97; Cythere, Dramolett 03.

Bertling, Oskar, ⁂, ✝, Dr. phil., Prof., Prediger. Badersleben. (ebda 26/9 45.) **V:** Philosoph. Briefe 76; Lat. Elementarbücher 77/78; Erkennbarkeit Gottes 85; Zur Wahrheit, z. Gerechtigk. u. z. Frieden, ein Wort z. Harnackschen Streite 92; 10 Fragen üb. d. Wahrh. d. christl. Glaubens 99; Zur Reform des Konfirmandenunterrichts 00.

Bertogna, di, s. Martin Giugno.

Bertouch, Ernst v., ♛ u. Genealogie, Kgl. Preuß. Kammerherr und GehRegR. Wiesbaden, Wilhelminenstraße 10 p. (Slagelse, Dänem. 26/8 21.) **V:** Gesch. der geistl. Genossenschaften u. die daraus hervorgegangenen Ritterorden 87; Gesch. d. großh. bad. Fürstenhauses der Zähringer 86/87; Ahnentafel J. M. der Kais. Augusta Victoria mit histor.-geneal. Erläuter. 89; Abstammungstafel S. M. des Königs Christian IX. v Dänemark 92; Vor 40 Jahren, Zeit- und Kulturgesch. d. Insel Nordstern 90; Vorschläge z. Lösung d. Arbeiterfrage 95; Das Deutsche Reich u. d. Hohenzoll. 98. *

Bertram, Adolf, ♛, ✝, D., Dr. jur. can., Domkapitular u. Geistl. Rat. Hildesheim, Domhof 29. (ebda 14/3 59.) **V:** Theodoreti doctrina christol.; Bernwardsgruft 92; Bernwarddenkmal 93; Die Bischöfe von Hildesheim 96; Hildesheims Domgruft u. d. Fundatio Eccl. Hild. 97; Gesch. d. Bistums Hildesheim I 99; Radleuchter im Dome zu Hildesheim 00; Taufbecken im Dome zu Hildesheim 00. ()

Bertram, Frl. Anna, Nov., /, ♆, Theat.-Kritik, Mode. Regensburg, Stahlzwingerweg 227/2.

Bertram, Herm., (k.), ♛, Rentner. Cöln, Rh., Benefisstraße 23. (ebda 16/1 26.) **V:** s. 1902, S. 96. ()

Bertuch, Aug., ♆, Ψ, **Ue:** Neuprovençal. Dichtungen. Fontenay-aux-Roses bei Paris, Villa Théodore. (Venedig 25/8 38.) **Ue:** Mistral, Nerto 91; Mistral, Mirèio 93, 3. A. 00.

Bertz, Eduard, BP., ⁂, Essay, Roman, **Ue:** EF. Potsdam, Waisenstr. 27. (ebda 8/3 53.) **V:** The French prisoners, Erz. 84, 2. A. 02; Glück u. Glas, R. 91, 2. A. 93; Das Sabinergut, R. 96; Der blinde Eros, R. 99; Philosophie d. Fahrrads 00; Der Altruismus 03; In Luthers Heimat 03. **Ue:** Montesquieus Pers. Briefe 85.

Beruna, A., s. Anna Bernau.

Berwerth, Fritz, ⊕, Petrographie, Dr., ao. UP., Kustos I. Kl. u. Abt.-Vorst. am naturhist. Hofmus. Wien I, Schottengasse 3. (Schäßburg 16/11 50.) **V:** Mikroskop. Strukturbilder d. Massengesteine, 32 Taf. 95. ()

Berwick, George, s. Paul Blumenreich.

Beschetznick, W., ⚙, Civiling., Red. d. „Zeitschr. f. Maschinenbau u. Schlosserei". Berlin SO, Oranienstr. 185. ()

Beseke, Carl Joh. (Pf. B. Seke), ⚔, ⚓, Offiz. a. D., Verl. d. „Redakt.-Anzeig." d. „Marinepolit. Corresp.", Teilh. u. Dir. d. Kartograph. Inst. Beseke, G. m. b. H. Berlin SW, Wilhelmstr. 10. (Münster i. W. 22/10 51.) **V:** Festschrift z. Grundsteinlegg z. Schleuse des Nord-Ostsee-Kanals 87; Uns. Kriegsmarine u. ihre deutsch-freisinnigen Gegner 90; Unsere Marine in der 12. Stunde 91; Der Nord-Ostsee-Kanal 92.

Besozzi, Max, Politik, /, Red. d. „Grazer Tagebl." Graz, Steierm., Wielandstr. 22. (Cilli, Steierm. 1/9 47.) ()

Bessel, Frau Natalie v., **Ue:** R. u. a. Bonn, Thomastr. 16. (St. Petersburg 4/9 60.) **Ue:** Puschkin, Dubrowsky 93; Garschin, Nadeschda, Nikolajewna 97 u. a.; D. Archiv d. Gräfin D. von Apuchtin 99.

Bessell, Adolf, ⊙, Amtsrichter. Hannover, Lutherstr. 38 I. (Nienburg a. W. 14/4 57.) **V:** Tristan und Isolde, Tr. 95; Der Kuß, Die Waldkapelle, Unasten, drei epische Dichtungen 01. *

Besser, Leopold August, Kindespflege,

Psychologie, Ethik, Dr. med. Bonn-Poppelsdorf. (Altenburg, SAlt. 11/5 20.) V: s. 1902, S. 97. ()

Beta, C. Z., s. Carl Baetz.

Beta, Ottom. Heinr. (eigentl. Bettziech); Pf. d. Mann im Monde; Malthus II.), BP., /, Nov. Ue: E. Berlin-Steglitz, Breitestr. 9. (Berlin 7/2 45.) V: Dav. Rizzio, Dr. 67; Schmollis, e. Hundeleben, R. 68; Preuß. Gesch. u. d. deutsche Einheit 68; Kernpunkt d. sozialen Frage 73; Altmod. u. mod. L. 75; Russ. Bilderbogen 75; U. Unkraut, R. 76 II; In Liebesbanden, R. 77; E. dtsche Agrarverfassg 79; Nichts Halb! Sch. 85; Peregrine, R., 2. A. 87; Bearb.: D. Kunst verheiratet u. doch glücklich zu sein, 7. A. 86; Geheimn. der engl. Wirtschaftspolitik 87, 2. A. 90; Politik d. Unbewußten 87, 2. A. 90; Feurige Kohlen, L. 88; Bei d. Baronin v. Plettenbach, R. 89; Die 2. Ehe, Stiefeltern u. Stiefkinder 89; Vor d. Meute, L. 89; Greuel d. franz. Revol. Pathologie d. Gegenwart; Morphiumspritze u. Wirtschaftspolitik 91; Warum liegen wir Deutsche in den Ketten der Schuldknechtschaft, Real- u. Personalkredit 92; D. Rache ist mein, R. 93; Regierung u. Antisemitismus 93; Wir Azteken, Hilfloses Volk! 94; Grundbuchamt u. Standesamt; Kolonisation in Polen u. d. Fuchsmühler Bauerntragödie 96; Barbarossas Botschaft, satir. Epos 96; Koloniale Geld- u. Landfragen 97; Zur Palästinareise des Kaisers 99; Deutschlds Verjüngung 00; Gesunde Großstädte u. Kapitalbildung 01; D. Buch von unsern Kolonien 02.

Bethe, Erich, klass. Ψ, Dr. phil., o. UP. Basel. (Stettin 2/5 63.) V: Quaestiones Diodoreae mythographae 87; Thebanische Heldenlieder, Untersuch. über die Epen d. thebanisch-argivischen Sagenkreises 91; Prolegomena z. Gesch. d. Theaters im Altertum 96; Pollux I 00.

Bethge, Hans, ♆, Nov., ♀, Kritik, Dr. phil. Berlin-Steglitz, Schildhornstr. 89. (Dessau 9/1 76.) V: Die stillen Inseln, G. 98; Zur Technik Molières 99; Mein Sylt, ein Tagebuch 00; Sonnenuntergang, Dr. 00; Die Feste der Jugend, Geb. 01; Der gelbe Kater, Novellen 02; Elisa, D. Tageb. eines Liebenden 02; Bei sinkendem Licht, Dialoge 03: Totenspiele in Versen 03: Guirlande, Essays 03.

Bethmann-Alsleben, (David August Friedr. Bethmann). Charlottenburg 4, Licht-, Luft-Sportbad „Kurfürstendamm". (Alsleben a. S. 21/4 64.) V: Eine sorgenfreie Zukunft, 3. A. 98. ()

Bethusy-Huc, Frau Gräfin Valesca (Pf. Mor. v. Reichenbach), Roman, Nov., /. Deschowitz, Oberschles. (Kielbaschin 15/6 49.) V: Sohn d. Flüchtlings, R. 81 II; Eichhofs, R. 81; Schloßfrau v. Dromnitz, R. 82 II; Zwei Nov. 83; Durch, R. 84; Auf Umwegen, R. 84; Coeurdamen, R. 85; Lazinskys, R. 86 II; Seine Frau, R. 88; Aelteste Sohn, R. 89; Paradies d. Teufels, R. 89; Eva in allerlei Gestalt, R. 90; Um d. Ehre, R. 91 II; Prinzessin, R. 92 II; Verwaiste Herz, R. 91; Grf. W. 62, R. 92; Kinderklingströms, R. 92 II; D. Kön. v. Polnischecken, Nov. 93; Unt. d. Maske, R. 92; Amor in Perücke, R. 94; Frauen, R. 96 III; Die Freier d. Witwe, R. 95; Alte u. Junge, R. 95; Ein reiches Mädchen, R. 96; Monsieur Xaver, R. 96; Gnädige Frauen, R. 96; Sühnopfer, R. 97; Glückskinder, R. 97; Zwischen den Dünen, R. 97; Frau Eva, R. 98; D. Bummelzug u. a. R. 98; Josefa, R. 98; Sternenklar, R. 98; Glückimwald, R. 99; Der schöne Erwin, R. 99; Maud, Gesch. e. Ehe, R. 01; Oberschles. Dorfgesch., R. 01; Roman e. Bauernjungen, R. 01; Sie liebten sich, Nov. 02. ()

Bettelheim, Anton, PA., Litt♔, Krit., H: d. „Biogr. Blätter", Biogr. Jahrbuch und deutscher Nekrolog", Dr. jur. Wien XIX, Karl Ludwigstr. 57. (ebda 18/11 51.) V: Beaumarchais, Biogr. 86; Volkstheater u. Lokalbühne 87; L. Anzengruber 91, 2. A. 98; Zukunft uns. Volkstheaters 92; Deutsche u. Franzosen 95; Acta Diurna, Ges. Aufs. 99; M. v. Ebner-Eschenbach 00. H: Führende Geister 90/97; Briefe von Anzengruber mit neuen Beitr. zu s. Biogr. 01. Ue: Littré, wie ich mein Wörterbuch der franz. Sprache zustande gebracht. ()

Bettelheim, Jakob (Pf. Carl Tellheim), Kritik, ♆, Roman, Ue: F. Berlin NO, Ifflandstr. 5. (Wien 26/10 41.) V: Elena Taxeano, R.; Intime Geschichten, R.; Nero, Dr. (m. F. v. Schönthan) 89; (m. F. Brentano): Prakt. Frau, Schw.; Giftmischer, Vst.; Vater Morin, Vst.; Ehelüge, Sch.; Sein bester Freund, Sch.; Madame Kukuk, Schw.; Sirenen, Vst.; Seine Gewesene, Schw.; Aus d. Elite, Sch. 94; Millionenbauer, Sch. (m. M. Kretzer); Verklärung, dr. Ged. 97; Verklärung, Sch. 98; D. Retter, Kom. 98; Onkel Jonas, Vst. (m. O. Klein) 98. Ue: G. Sand, Sardou, Guy de Maupassant, Labiche. ()

Betten, Franz, S. J. (k.), Jugendschr., GLehrer. Buffalo, N. Y., Ver. St. von N. Am., 651 Washington Street. (Wocklum, Kreis Arnsberg 16/4 63.) Ue: Finn, Tom Playfair 96, 3. A. 03; ders., Percy Wynn 97, 2. A. 99; ders., Ada Merton 98, 2. A. 03; ders., Paul Springer 00, 2. A. 03.*

Betten, Rob., Gartenb., H: des „Erfurter Führers im Gartenbau" u. „Prakt. Ratschläge f. Haus u. Hof". Erfurt. (Neuharlingerfiel 25/1 61.) V: Prakt. Blumenzucht u. Blumenpflege im Zimmer, 3. A. 99; Die Rose, ihre Kultur u. Pflege 96, 2. A. 02; Weinstock im kält. Klima 98, 2. A. 00.

Bettex, Frédéric, Naturw., Prof. Wald-

eck b. Göppingen, Wrtt. (Morges, Waadtland 37.) V: Das erste Blatt der Bibel 85, n. A. 02; Auf den Galeeren 87, 2. A. 96; Was dünket dich von Christo? 93, 5. A. 00; Naturstudium u. Christentum 96, 8. A. 01; Natur u. Gesetz 97, 4. A. 00; Mann und Weib 97, 2. A. 00; Vom Geschmack 98, 2. A. 00; Symbolik d. Schöpfung und ewige Natur 98, 3. A. 99; Das Wunder 99, 4. A. 01; Das Lied der Schöpfung 00, 3. A. 01; Die Bibel Gottes Wort 02.

Bettziech, s. O. Beta.

Betz, Louis, vergl. Litt♛, Dr. phil., a.o. UP. Zürich, Freie Str. 89. (New-York 18/12 61.) V: Heine in Frankreich 95; P. Bayle 96; Heine u. Musset 97; D. franz. Litt. im Urteil Heines 97; La littér. comparée 00; Studien z. vergl. Litt.-Gesch. d. neueren Zeit 02.

Betzinger, Bernh. Anton (k.), ✠, OL-GR. Karlsruhe, Akad. Str. 6. (Bühl-Stadt 25/6 53.) V: Dienstkalend. f. d. bad. Amtsger. 89, 12. A. 00; Liegenschaftsvollstreckg im Gr. Baden 92; Beweislast im Civilprozeß 94; Landesrechtl. Civilprozeß-Normen f. Baden 95, 2. A. 02; Gerichtsstenographie 95; Dante-Album 96; Accorde-Zeiger zur Einf. in d. Harmonielehre 97; Zwangsversteigerung u. d. RG. v. 24/3 97 97; Disce gandere, ein Seneca-Album 99; Güterrechtstabelle z. BGB. 99, 2. A. 00; Handb. d. Liegenschaftsvollstr. f. Baden 01; Tabelle z. Zwangsverst.G. 01; Buchführungsrecht 02. **Mith:** d. „Bad. Rechtspraxis".

Beumer, Otto, ✠, Dr. med., ao. UP., Kreisphysikus. Greifswald, Büchstr. 31. (Münster, W. 26/8 49. ()

Beumer, Wilh., ✉, ●, Statist, Dr. phil., Gen.Sekr., M. d. pr. AH. u. d. RT., Red. d. volksw. Teils v. „Stahl u. Eisen" u. d. „Mitt. d. V. z. Wahrg d. gem. Wirtsch. Interessen i. Rheinl. u. Westf." Düsseldorf, Schumannstr. 4. (Obrighofen 3/8 48.) V: Erziehgsspiegel, 3. A. 76; Wider d. Pensionat 76; Kaisertage in Schlesw.-Holstein 81; Bericht über engl. Arbeiterverhältn. 89; Das Wirtschaftsjahr 89/90; Bericht üb. d. Frage d. Sonntagsruhe 92; D. Kanal Dortmund-Rhein im Verh. z. Mittellandkanal 95; D. Wirtschaftsjahr 96.

Beuren, O., s. J. M. Raich.

Beuthien, Angelius, VV., plattdtsch. Roman, ✪, Kaufm. Leipzig, Markt 7. (Pronsdorf, Holst. 8/12 34.) V: Schlesw.-Holst. Bauerngesch.: Klaas Hinnerk 76; De latinische Buer u. sin Nabers 78; Senat. Jaspersen, Sch. 79; D. schwarze Dame, Sch. 79; Halfblod 80; Pegasus Irrfahrt 87. ()

Beutler, Frl. Margarete, Lyrik, Skizze. München, Biedersteinerstr. 10a. (Gollnow 13/1 76.) V: Ged. 03. *

Beutter, Franz Sales, (k.), Kirchen♛, Dompräbendar. Freiburg i. B., Herrenstraße 28. (Konstanz 6/12 40.) V: Gesch. d. hl. kathol. Kirche 91, 2. A. 96.

Bevern, Hans v., s. Aug. Schacht.

Bevern, Heribert, s. Carl Buschhorn.

Bewer, Max, Politik. ♛, ✠, ⁂. Dresden, Pirnaische Str. 41 II. (Düsseldorf 19/1 61.) V: Bismarck wird alt 89, 4. A. 91; B., Moltke u. Goethe, 2. A. 90; Gedanken üb. B., 6. A. 90; Rembrandt u. B., 10. A. 90; Bei B., 6. A. 91; Untergang Oesterreichs, 12. A. 91; B. u. Rothschild, 10. A. 91; B. im Reichstag, 14. A. 91; Grabschrift a. B., 5. A. 92; Wilh. II. u. Alex. III 92; Gedanken, 2. A. 92; Dresd. Elegien 95; Ged. 95; Bism. u. d. ausw. Politik 95; B. u. die Sozialdemokratie 95; B. u. d. allg. Wahlrecht 95; Bismarck und Caprivi 95; B. u. d. Kaiser, 2. A. 95; Lieder a. d. kleinsten Hütte 95; Der Kaiser u. d. Pastoren 96; Der Papst i. Friedrichsruh 96; Ein Goethepreis, 3. A. 00; Xenien, Sprüche u. Gedanken 00; Polit. Bilderbogen; Lieder aus Norwegen 03.

Beyer, Carl, Roman, /, Pastor. Rostock i. Meckl., Paulsstr. 17. (Schwerin 14/2 47.) V: Pribislav, hist. R. 87, 2. A. 93; Anastasia, hist. R. 88, 3. A. 03; Grethenwäschen 92, 3. A. 95; Um Pflicht u. Recht, R. 93, 3. A. 00; D. Gesch. v. kleinen Buckligen, Erz. 94, 3. A. 98; Ein Neubau unter Trümmern, R. 95, 2. A. 01; Wilh. Pickhingsts Kriegsfahrten 96; D. Fischer u. d. Meerminne 96; Von Leuten, die auch mit dabei gewesen, Erz. 99; D. alte Herzogin, hist. R. 99, 4. A. 03; Aus dem Studentenleben d. 17. Jahrh., kulturgesch. 99; Zu guter Letzt, Erz. 00; Swinegel-Geschichten 01; Stane u. Stine, hum. Erz. 03; Gleißendes Gold 03; Kulturgesch. Bilder a. Mecklenburg 03.

Beyer, Franz, neuere Sprachen, Ⓟ, Dr. phil., Hndlsschullehr. München, Aeußere Maximilianstr. 3. (Kahla 30/7 49.) V: Lautsystem d. Neufranz. 87; Franz. Phonetik 88, 2. A. 97; Elementarb. d. gesproch. Französ. (mit Passy) 92; Ergänzungsheft hiezu 92; Der neue Sprachunterr. 94. ()

Beyer, Herm. (Pf. Balduin Schippchen), PA., Humorist, ✠, /, Bahnbeamter. Dresden, Strehlenerstr. 49 p. (Tharand 4/1 50.) V: Humor 89, 90; Humoristica 94.

Beyer, Joh., ✠, bes. plattdeutsch, /, Lehr. Bremen, am Werderufer 11. (ebda 9/12 61.) V: Lebe naturgemäß 95; Bilder aus d. Gesch. Bremens im 19. Jahrh. 02.

Beyer, Johann. Wilhelm (Pf. Fillartri Zeidolyp), ✠. Burgstaaken, Insel Fehmarn. (Burg 7/9 58.) V: Dichtungen 93. ()

Beyer, Konr. (Pf. gel. C. Byr), Litt♛, Nov., ✪, Dr. phil., Prof., Hof R. Wiesbaden, Villa Friedthal. (Pommersfelden 13/7 34.) V: D. prakt. Stenogr. 63/69; Erinnerungsblätt. aus e. Dichtermappe 61; Nixe

Sang, Ep., 2. A. 63; Lieb u. Leid, Ged. 64; Poet. Aphorism. 65; Erinn. an Rückert 66; Rückert, biogr. Denkm. 68, 2. A. 90; R.'s Leben u. Dichtgen, 2. A. 68; Arja 72 u. 90, 5. A. 91; Z. dtsch. Kircheneinig. 72; R. Mitteil. üb Rückert u. krit. Gänge u. Stud. 73 II; Leben u. Geist L. Feuerbachs, 4. A. 73; D. geräuschlose Feldzug, Dr. 73; Röm. Schattenspiel, Dr. 74; Z. 8. April, Dr. 75; Dtschlds Kaiserjubelfeier, Dr. 76; Nachgel. Gedichte Rückerts 77; Erziehg z. Vernunft, 3. A. 77; Dtschlds Kaiserwillk., Festsp. 78; Zillbach 78; Musenweihe, Festsp. 79; Kaisergold, Dr. 79; Rückert a. Dichter u. Freimaurer 80; Geist d. Lehrlingsaufnahme, didakt. Dichtg 81, 2. A. 97; Dtsche Poetik 81|83 III, 3. A. 99; Braumüller u. Cotta, 2. A. 83; Rückert u. das Regentenhaus v. S.-C.-Gotha 88; Rückert f. Schule u. Haus 88; Erzherz. Karls Liebe, R. 88 II; Der Kampf um d. Niederwald, Dr. 91, 2. A. 92; Kleine Poetik 93; Ernst II. von S.-C.-Gotha 94; Im Pharaonenland 96; Ludw. II. v. Bayern 97; Auf d. Niederwalde, R. 00. **H:** Rückerts Werke 97 VI; Ein Senior v. Europiens Monarchen, Ill. Prachtausg. 01; Danneckers Ariadne 02.

Beyer, Max, ♆, ☉, ⁂, Aesthetik, Kritik. Hamburg, Schulterblatt 84a. (ebda $^{11}/_{7}$ 73.) **V:** Unterm Lindenbaum, G. 92; Ewige Messe, D. 97; Frl. Gêne, Tragikom. 97; Lichter, G. 02. ( )

Beyer, Otto W., PA., Dr. phil., Schuldir. z. D. Leipzig-Eutritzsch, Petzschauerstr. 8. **V:** Naturwissenschaften i. d. Erziehungsschule 85; Giftapparat v. Formica rufa 90; Wassersnot vom Nov. 1890 in Wenigenjena-Camsdorf, 2. A. 91; Deutsche Ferienwandergen 94; Z. Errichtg pädag. Lehrstühle an uns. Univers. 95; Z. Gesch. d. Zillerschen Seminars 97; Dtsche Schulwelt d. 19. Jahrh. 02. **Ue:** (m. Dr. van Liew): Prf. Ziehen, Vorlesgen über physiolog. Psychologie ins Engl. 92; Prf. Russel, The Extension of Univ. Teaching in Engl. and Amer. 95.

Beyerle, Conrad, ♛, ☩, Dr. jur., ao. UP. Breslau. (Waldshut $^{14}/_{9}$ 72.) **Bearb.:** D. Konstanzer Ratslisten des M-Alters 98; Kriegserlebnisse d. Stadt Konstanz 1632 ff. 00; Grundeigentumsverhältn. u. Bürgerrecht im m.-alterl. Konstanz I: Das Salmannenrecht 00; II: Die Konstanzer Grundeigentumsurkunden 1152—1371 02.

Beyerlein, Frz. Adam, ☉, Krit. Leipzig, Waldstr. 57. (Meißen $^{22}/_{3}$ 71.) **V:** Dämon Othello, Tr. 95; D. Siegesfest, Sch. 96; Das graue Leben, R. 02.

Beyerschoder, Ludw. (Pf. Ludw. Beyer; Ludw. Beyer-Schoder), Nov., Skizzen; **Ue:** Schauspieler. Witten, Westfal., Stadttheater; ständige Adresse: Verlagsbuchh. C. Buschhorn, Paderborn. (Büchenbach, Mittelfranken $^{11}/_{4}$ 77.) *

Beyfuß, Rudolf, PA., Gast- u. Schankgewerbe, Kommerzial- u. Kammerrat, **H:** u. Eigenth. v. „Der Stammgast". Wien IX, Währingerstr. 5. (Frankfurt $^{20}/_{1}$ 52.)

Beyschlag, Fr., Geologie, Dr. phil., Prf., Landesgeolog, Leiter d. geolog. Gebirgslandsaufnahme Preuß. u. Thüringens. Berlin N, Invalidenstr. 44. ( )

Bezold, Carl, Oriental. ♆, Dr. phil. et jur., o. UP. Heidelberg, Neuenheim, Brückenstr. 45. ($^{18}/_{5}$ 59.) **H:** Achämeniden-Inschriften 82; Zeitschrift f. Keilschriftforschung 84 f., für Assyriologie 86 ff.; Ueberblick üb. die babyl.-assyr. Litt. 86; Schatzhöhle syrisch u. deutsch 83, 88 II; Catalogue of the cuneiform tablets in the Kouyunjik Collection of the British Museum 89|99 V; The Tell el-Amarna Tablets in the British Museum 92; Oriental Diplomacy 93; Semitist. Studien 1—18 94 ff. † A. Dillmann, Gramm. d. äthiop. Spr., 2. A. 99; Ninive u. Babylon 02.

Bezold, Friedr. v., ♛, D., Dr. phil., o. UP. Bonn a. Rh., Hohenzollernstr. 26. (München $^{16}/_{12}$ 48.) **V:** K. Sigmund u. d. Reichskriege geg. d. Hussiten 72|77; Z. Gesch. d. Hussitentums 74; Brief. d. Pfalzgr. Johann Casimir 82|84 II; Gsch. d. dtsch. Reformat. 90.

Bezold, Friedrich, Naturwissensch., ☩, Dr. med., HofR., ao. UP. München. (Rothenburg o. T. $^{9}/_{2}$ 42.) **V:** Corrosionsanatomie des Ohres 82; Schluntersuchgn üb. d. kindl. Gehörorgan 85; Labyrinth-Necrose u. Facialis-Paralyse 86; Ueberschau üb. d. gegenw. Stand d. Ohrenheilkunde 95; Hörvermögen d. Taubstummen 96, Nachträge 00; Stellg d. Consonanten i. d. Tonreihe u. Nachprüfung der 93 untersuchten Taubstummen 97; Feststellg einseit. Taubheit 2c. 97; Funktionelle Prüfung d. menschl. Gehörorgans 97; Ueber Fehlerquellen bei der Untersuchung des Taubstummengehörs, Nachtr. 01; Die Taubstummheit auf Grund ohrenärztl. Beobachtungen 02.

Bezold, Gust. v., Archäol., Kunst♛, Architekt, I. Dir. d. Germ. Nationalmuseums. Nürnberg. (Kleinsorheim $^{17}/_{7}$ 48.) **V:** Kirchl. Baukunst d. Abendl. (m. G. Dehio) 84|99; Kunstdenkmale d. Kgr. Bay. (m. B. Riehl) 93; Renaissance in Deutschl. 00. ( )

Bezold, Wilh. v. ∩, Meteorol., Dr. phil., o. UP., GORegR., Dir. d. Kgl. Pr. Meteorol. Inst. Berlin W, Lützowstr. 72. (München $^{21}/_{6}$ 37.) **V:** Farbenlehre i. Hinblick auf Kunst u. Kunstgewerbe 74; Beobacht. d. meteorol. Stationen i. Bayern (m. Dr. Lang) 80|85 VI; Ergebn. d. meteorol. Beobachtgn i. Preußen 86|02 XVII; D. meteorol. Institut in Berlin u. d. meteorol.-magnet. Observ. i. Potsdam 99; D. Meteorol. als Physik d. Atmosphäre 93; Ueb. Wolkenbildung 94; A. Kundt 94; H. v. Helmholtz 95.

Bezzenberger, Adalbert, Sanskrit u. vergl. Sprachforschung, Dr. phil., o. UP. Königsberg, Pr., Steind. Wallstr. 1—2. (Cassel 14/4 51.) **V:** Untersuchgen üb. d. got. Adverb u. Partikel 73; Ueber d. a-Reihe d. got. Sprache 74; Litauische u. lett. Drucke des 16. Jahrh. 71/75; Beiträge zur Gesch. d. lit. Sprache 77; Lit. Forschgn 82; Pamphyl. Inschrift 84; Lett. Dialektstudien 85; Ueber d. lit. Haus 86; Sprache d. preuß. Letten 87; Kurische Nehrung u. ihre Bewohner 88; Stokes, Urkelt. Sprachschatz 93; Urkunden d. Prov.-Archivs in Königsberg u. des Gräflich Dohnaschen Maj.-Archivs in Schlobitten 94; W. Simon, D. Elbinger altpreuß. Vokabular 97; Aktenstücke des Prov.-Archivs in Königsberg 1786—1820 98. **H:** Beitr. z. Kunde d. indogerm. Sprache 77 ff.; Sitzungsber. d. Prussia. ()

Biach, Adolf, Jüdische † u. Deutsche Lit., Dr. phil., Prediger und Religionslehrer. Brüx, Böhm., Vogelstange 18. (Naschetitz, Mähren 29/8 66.) **V:** Aristoteles Lehre von der sinnl. Erkenntnis in ihrer Abhängigk. von Plato 90; Wie soll der isr. Religionsunterricht am Gymn. ertheilt werden? 94; Bibl. Sprache u. bibl. Motive in Wielands Oberon 97; Friedrich Hebbel u. d. Juden 97; Maimonides 00; Durch Liebe u. Wahrheit wird d. Schuld gesühnt, Pred. 02.

Bias, s. Joh. Gaunersdorfer.

Biberfeld, Carl, VB., PA., ✾, Epos, ✪, Kritik, Bankbeamter. Breslau, Feldstr. 7. (ebda 5/2 56.) **V:** Ged. 82; Schlesiens Muse 90; Körners Abschied von Wien 91; Pallas-Germania 94; Wenn heut e. Geist hernieder stiege 99; Bilder aus d. Theatergesch. Breslaus 88; Judas Muse 00; Salzbrunn 01. ()

Bibra-Speßhardt, Thekla Freifrl. v. (Pf. Th. Alfred), Jugendschr., Nov., ✎. Meiningen, Charlottenstr. 4. (Römhild 3/6 47.) **V:** Die Hochschule, Erz. 85, u. A. 88; D. Wunderblume d. Glücks, N. 90. ()

Bibus, Frau Ottilie, ✾, ✪, ✎, Roman, Nov. Wien XVIII, Gentzgasse 74. (Neuhaus 5/5 59.) **V:** P. Franz; Sein Ehrenwort, N. 85; Mein Tageb., Ged. 89, 3. A. unt. d. Titel X-Strahlen 96; D. beid. Witwer, N. 96; Steffelhofbauer, Epos 97; Südl. Früchte, N. 97 u. 99; Die Verlobten, N. 98. ()

Bickel, Gust., Orientalist, **Ue:** orient. Spr. D. u. Dr. phil., o. UP. Wien X, Prinz Eugenstr. 15. (Cassel 7/7 38.) **V:** Grundriß d. hebr. Grammat. 69/70; Dichtungen d. Hebräer 82/83 III. ()

Biczó, Alexander Edler v., DOeSchG., ✎, ✪. Wien V/I, Grüngasse 13. (ebda 10/2 68.) **V:** D. zerbroch. Krug, Singspiel 96; Durchs Fenster, Singspiel 98; D. Ball-Rencontre, L. 98; Der neue Zimmerherr, Optte 99; Der ältere Herr, Schw. 00.

Bidder, Roderich, Kirchen♛, Dr. phil., Pastor. Lais, Bahnstation Laisholm, Livland. (Dorpat 6.18/5 50.) **V:** Kohelethş Stellung zum Unsterblichkeitsglauben 75. ()

Bie, Oskar, PA., Kunst u. Musik, Dr. phil., ThSchProf., Red. d. „N. Deutsch. Rundschau Freie Bühne". Berlin W, Potsdamerstr. 35. (Breslau 9/2 64.) **V:** D. Musen in d. antik. Kunst 86; Kampfgruppe u. Kämpfertypen in d. Antike 90; Zwischen den Künsten 95; Das Klavier 98, n. A. 00.

Biebendt, Frau Anna (Pf. M. A. Enders), DSch., Nov. Halle a. S., Landwehrstr. 10 I. (Mühlhausen Th. 26/11 48.) **V:** Nov. 80; Falkenried, R. 86.

Bieber, Vinc., ▲, Natur♛, ONSchulP. Marburg, Steierm. (Niederliebich, Böh. 51.) **V:** Ueb. zwei neue Batrachier d. böhm. Braunkohlenformat. 80; Urgebirgsscholle am Maschwitzer Berg i. B. 83; Zum Dinotheriumfund b. Franzensbad 85; Mineralmoor der „Soos" 87; Zur Trinkwasserversorgungsfrage Marburgs 91.

Bieber-Böhm, Frau Hanna. Berlin C, Kaiser Wilhelmstr. 39. (Glaubitten 6/2 51.) **V:** Die Sittlichkeitsfrage e. Gesundheitsfrage 96; Vorschläge zur Bekämpfung d. Prostitution 95. **Ue:** Gardener, Wessen Tochter, N. 95; Ethelmer, Wo kam Brüderchen her? 00. ()

Biedenkapp, Georg, Dr. phil., Polit., ⁂, ◧, ✎. Berlin-Steglitz, Ahornstr. 26 I. (17/5 68.) **V:** Denkdummheiten 96; Fr. Nietzsche u. Fr. Naumann als Politiker 01; Kl. Gesch. u. Plaudereien philos., pädag. u. satir. Inh. 02; Im Kampf geg. Hirn-Bazillen, Philosophie der kleinen Worte 02.

Bieder, M., s. M. Urban.

Biederlack, Joseph, (k.), SJ., kathol. Kirchenrecht, Moral †, Prof. a. d. Gregor. Univ. Rom, Via di S. Nicola da Tolentino 8. (Greven 27/3 45.) **V:** De justitia et jure 92; De contractibus 92; De jure Regularium 93; Einleitung in d. soziale Frage 95, 5. A. 02; Der Darlehenszins 98; Die mod. Strafrechtstheorie v. Standpunkt d. christl. Staatsauffassung 98.

Biedermaier, Gottl., s. Franz Graf.

Biedermann, Berthold Frhr. v., Rom., Major z. D. Berlin-Friedenau, Menzelstr. 22 I. (Chemnitz 3/2 51.) **V:** Schach dem König, R. 98. ()

Biedermann, Clara Magdal. Ernestine Freifr. v. (Pf. Magd. Ernst), PA., Haushaltg. Berlin-Steglitz, Schloßstr. 33. (Liestal 3/9 59.) **V:** Handb. d. Hausfrau 91.

Biedermann, Felix (Pf. Fel. Dörmann), ✾, ✪, Nov. Wien I, Rathausstr. 8. (ebda 29/5 70.) **V:** Neurotica, G.; Sensationen, G.; Gelächter, G.; Ledige Leute, Dr.; Zimmerherren, Dr.; Die Kranner Buben, Dr.; Warum der schöne Fritz verstimmt war, N.; Der Herr v. Abadessa, Dr. ()

Biedermann, Flodoard Woldemar Frh. v., P.A., Red. v. „Der Baumeister" u. „Monatshefte f. Lithogr. und das ges. graph. Kunstgew." Berlin-Steglitz, Schloßstr. 33. (Chemnitz[14]/3 58.) **V:** Anweisg f. d gesetzm. Betrieb d. Kolportagebuchh., 3. A. 98; Dtsche Verlagsordg 90; Preßfreiheit u. GewOrdg 93; Einführg i. d. Rechtskde d. Buchh. 99.

Biedermann, Oskar (Pf. Blume), Red. d. „Lüneb. Tagebl." Lüneburg, Salzstr. 1. (Liegnitz [17]/2 59.) **V:** s. 1902, S. 105. ()

Biedermann, Rud., ⚗, ⚙, Dr. phil., ao. UP., Mitgl. d. Kaiserl. Patentamts. **H:** d. „Tech. chem. Jahrb. u. Repert. d. techn. Journallitt." u. d. „Chem. Kalender". Berlin-Steglitz. (Uslar [22]/2 45.) **V:** Handbuch 76; Bericht üb. d. Ausstellung wiss. Apparate i. South Kensington-Mus. 76; Wichtigst. Bestimmung d. Patentges. aller Länder, 2. A. 85.

Biedermann, Woldemar Frhr. v., PA., Litt♛, Dr. phil., GR. Dresden, Hohestr. 14. (Marienberg [5]/3 17.) **V:** E. Sängerjugend 47; Dr. Goethe in Weimar, Sch. 64; Goethe u. Leipzig 65; Zu Gs. Gedichten 70; Gs. Briefe a. Eichstädt 72; Gs. Aufsätze z. Litt. 73; G. u. Dresden 75; Gs. Tage- u. Jahreshefte 76; Gs. amtl. u. gesellsch. Vorträge, sowie geistl. Briefe 76; G. u. d. sächs. Erzgeb. 77; G.-Forschungen 79; Neue Folge 86; Gs. Briefwechsel m. Rochlitz 87; Bd 1 u. 2 d. IV. Abt. d. Weim. Goethe-Ausg. (Jugendbriefe) 87; Bd 35 u. 36 (Tage- u. Jahreshefte) 93; G.-Gespr. 89—91; Erläuterung z. Gs. Tag- u. Jahresheft. 93; Gs. Gespräche X, 97; G.-Forschungen, anderw. Folge 99; Elpenor, Tr. 00.

Biedert, Phil., ⚸, Dr. med., Kreisarzt, Geh. MedR., Prof. Hagenau i. E. (Niederflörsheim [25]/11 47.) **V:** Untersuchung über d. chem. Unterschiede d. Menschen- u. Kuhmilch 69, 2. A. 84; Kinderernährung i. Säuglingsalter 80, 4. A. 00; Reinkulturen i. Reichsgesundheitsamt 85; Behdlg d. Tuberkulose 91; Diätetik u. Kochbuch f. Magen- u. Darmkranke (m. Langermann) 95; Diätet. Behandlung d. Verdauungsstörgen d. Kinder 99, 2. A. 01; Lehrb. d. Kinderkrankh. 87 (auf Grund v. Vogels 8. A.) 12. A. 02 (m. F. Fischl).

Biege, Helmbert, s. Rich. Böger.

Biegler, Joh., ✝, Pfarrer. Hering bei Darmstadt. (Gau-Odernheim [9]/11 61.) **V:** Leben heil. Seelen 87; Sei stark! 87, 5. A. 98; Hab acht! 87, 7. A. 00; Tersteegens Briefe 89; Herr, den du lieb hast, der ist krank 92, 5. A. 98; Ehestandsbüchlein 92; Manna 92; Vergißmeinnicht 94, 2. A. 98; An die Christenlehrpflichtigen 95; Weg d. Wahrheit 95; In Gottes Hut 98; Ich bin der Herr, dein Arzt 00; Reisegedanken 01; Aus der Seelsorge für die Seelsorge 02; Frieden! 02; Briefe aus verschied. Jahrh. 02; Herr, lehre uns beten! 02.

Biehler-Buchensee, Frau Marie v., ⚘. Villa Buchensee b. Tutzing, OBayern. (Berlin [20]/9 72.) **V:** Lebensklänge, G. 98; Libellen, G. 01; D. kleine Modell u. a. röm. Sk. 01.

Bielenstein, Aug. Joh. Gottfried, lett. Sprachf., Pastor, Dr. phil. hon. Doblen, Kurland. (Mitau [20]/12 26.) **V:** D. lett. Sprache nach ihr. Lauten u. Formen 63; Lett. Grammat. 63; Elemente d. lett. Sprache 66; Lett. Bibel 77; Slg lett. Volkslieder 76; 1000 lett. Rätsel 81; Vndeutsche PSalmen v. J. 1587, neu hrsg. (m. Prof. Dr. A. Bezzenberger) 86; Zum 300jähr. Jubil. d. lett. Litt. 87; Grenzen d. lett. Volksstammes u. d. lett. Sprache in d. Gegenw. u. i. 13. Jahrh. 93; Für suchende Seelen 01.

Biendl, Hans, /, Adjunkt der Ersten österr. Sparkasse. Wien I, Wipplingerstr. 30. (ebda [12]/12 65.) *

Bienemann, Friedr., ♛, Politik, Dr. phil., HonUP. Freiburg, Glümerstr. 35. (Riga [7.19]/2 38.) **V:** Aus balt. Vorzeit 70; D. Ostseeprovinzen währ. d. schwedisch-russischen Krieges 1788/90 74; „Babel" über Akten 80; Aus Livlands Luther-Tagen 83; Statthalterschaftszeit in Liv- u. Esthland 86; Aus d. Tag. Kaiser Pauls 86; E. Blick auf Rußland 92; Dorpater Sängerbünde 1812—16, 96; Prf. G. F. Parrot u. Kais. Alexander I 02. **H:** d. Briefe u. Urkund. zur Geschichte Livlands 1558/62 65/75 V.

Bienemann, jun., Friedr., ♛, Dr. phil., Bibliothekar, Red. u. **H:** d. „Baltischen Monatsschr.". Riga, Nicolaistr 27. (Bessarabien [19.31]/5 60.) **V:** Gesch. d. ev.-luth. Gemeinde z. Odessa 90; Livländ. Sagenbuch 97; D. Katastrophe Dorpats während des Nord. Krieges 02. **MitH:** In memoriam. Rückblicke auf d. livl. Landesgymnas. Kais. Alex. II. 92; D. Burgen d. livl. Schweiz, Segewold, Treiden, Cremon und Wenden 95. ()

Bienengräber, Alfr., Erbauungsschr., Dr. phil., OPr. Meerane, Kirchpl. 1. (Grimme [8]/11 40.) **V:** Z. Gesch. d. griech. Poesie 70; A. Krieg u. Frieden 71; Liebe ist d. Gesetzes Erfüllg 78; Schmerz u. Weltschmerz 80; Hochzeitsgabe aus Gottes Wort 79; Erinnerungsbl. 83; Im Sonntagsfrieden 86, 2. A. 93; Aus der Arbeit an Gefangenen u. Entlassenen 91; Ich u. mein Haus wollen d. Herrn dienen, Pred. 01.

Bienenstein, Karl, ⚘, /, Nov., ♀, Essay, Litt♛, Kritik, Lehrer. St. Leonhard a. Forst, Nied.-Oest. (Wieselburg, NDe. [1]/11 69.) **V:** Aus tiefstem Herzen, Ged.; Kunst u. Volk, Essays 93; Ged. 94; Feindschaften, N. 96; D. Dialektdichtg d. dtsch-österr. Alpen 97; D. Heimatscholle, Volksst. 97; Aus Traum u. Sehnsucht, G. 98; Idealisten 98. ()

Bierbaum, Julius Friedr., ℙ, Dr. phil.,

Prof. Dresden. (Audenhayn 9|9 44.) V: L. Minot u. s. Lied 76; History of the English Language and Lit. 83, 4. A. 99; Reform d. fremdsprachl. Unterrichts 86; Die analyt.-direkte Methode d. neusprachl. Unterrichts 87; Lehrb. d. französ. Sprache I 89, 11. A. 00; II 90, 6. A. 99, III 91, 6. A. 00; Lehrb. d. engl. Sprache I 94, 4. A. 97, II 95, 3. A. 00; Repet. u. Ergänz. Grammatik der franz. Sprache (mit Dr. Huber) 97; Abrégé de la Grammaire française servant de complément aux livres français de J. Bierbaum (mit Dr. Hubert) 00; A Systematical English Grammar 02. ()

Bierbaum, Otto Jul., VB., /, ♆, Roman, Krit., ♎, ○. H: d. „Zeit" (m. Singer und Kanner). Schloß Klein-Wetzdorf b. Wetzdorf, NOest. (Grünberg, Schles. 28|6 65.) V: 2. Münchn. Jahresausst. 99; A. Böcklin 91; Erlebte Gedichte 92; Detlev v. Liliencron 92; 25 Jahre Münchn. Hoftheatergesch. 92; Studentenbeichten 93, 5. A. 01; II. Reihe 97, 4. A. 99; Fr. v. Uhde 93; F. Stuck 93 u. 99, 2. A. 01; Aus beiden Lagern 93; Nemt, Frouwe, disen Kranz 94; Lobetanz 95; Die Freiersfahrten und Freiersmeinungen d. weiberfeindl. Herrn Pankrazius Graunzer, R. 95, 6. A. 01; Schlangendame, N. 93, 4. A. 02; D. bunte Vogel 1897 96, 1899 98; Stilpe, R. 97, 4. A. 01; Kaktus u. a. Künstlergesch., N. 98, 2. A. 99; Das schöne Mädchen von Pao, R. 99; Gugeline, Bühnenspiel 99; Pan im Busch, Ballet 99; Irrgarten d. Liebe 01, 26.—32. Tausf. 02; Annemargreth u. d. drei Junggesellen 02; Stella u. Antonie, Dr. 02. H: Mod. Musenalmanach 91, 93, 94.

Bieringer, Johs. Friedr., Publizistik, /, ✉, Politik, Staatswiss., Dr. phil. München. (Bielefeld 24|4 74.) V: s. 1902, S. 108. ()

Bierlein, Friedrich (Pf. Friedr. Bierlein-Alkmona), Roman, Nov., /, ♆, Postadjunkt. München 7, Entenbachstr. 9. (Treuchtlingen 8|11 77.) V: Geschenke des Abends 01.

Bierling, Ernst Rud., ⚒, D., Dr. jur., o. UP., GJustR., M. d. pr. H. Greifswald, Wallstr. 19. (Zittau 7|11 41.) V: Gesetzgebungsrecht evang. Landeskirchen im Gebiet d. Kirchenlehre 69; Zur Kritik d. juristt. Grundbegr. 77|83 II; Die konfessionelle Schule in Preußen und ihr Recht 85; Juristt. Prinzipienlehre 94/98 II.

Biermann, Hans, ♆, plattd. u. hochd. Erz., Red. u. Verleger d. „Residenzboten". Oldenburg i. Gr., Ofenerstraße 5. (Esens 8|2 68.)

Biermer, Magnus, ✉, Dr. phil. et jur., o. UP. Gießen, Lonystr. 17. (Bern, Schw. 22|11 61.) V: Frist und Verjährung 87; Organisation d. Handelskammer 90; Jahresberichte d. Handelskamm. Münster 91/93; Die gleitende Lohnskala i. England 92; Die preuß. Steuerreform 92; Die Abzahlungsgeschäfte 93: D. Arbeitseinstellgn in Großbritan. 95; D. brit. Gewerkvereine 95; Leitsätze z. Beurteilung d. Währungsfrage, 1. u. 2. A. 96; D. Goldwährung 96; Festrede z. Gedächtn. Wilh. I 97; Die Arbeitseinstellungen in Europa u. NAm. 97; Gewerkvereinsbewegg 97; Mittelstandsbewegg 97; Arbeitseinstellungen in Italien, Rußland u. Holland 98; Brit. Arbeiterbewegung 98; Arbeitszeit in Frankreich 99; Deutsche Handelspolitik d. 19. Jahrh., 1. u. 2. A. 99; Bismarck als Volkswirt, 1. u. 2. A. 99; Beitrag z. christl.-soz. Bismarckverehrg 99; Aufgaben der dtsch. Kanalpolitik 00; D. heutige Mittelstandsbewegg 01; D. Getreidezölle 01; Vorlesungen über Geld- u. Währungswesen 01; Grundzüge d. Gewerbepolitik I—III 01—02; D. Bankkrisis und d. deutsche Aktienrecht 02; Der Reichseisenbahngedanke 02; Die deutsche Reichsbank 02; E. neuer Kritiker d. deut. Aktienwesens 02. MV: Wörterbuch der Volkswirtschaft 97/98 II.

Biernatzki, Johs., Essays, Nov., Pastor. Hamberge b. Lübeck. (Friedrichstadt 31/12 49.) V: Ein Licht auf meinem Wege, Erz. 84. H: Kalender d. schlesw.-holst. Sonntagsboten 96|01. ()

Biese, Alfred, klass. Ψ, ⁂, ▮, Litt♛, Dr. phil., Prof., GDir. Neuwied a. Rh., Engerser Str. 89. (Putbus 25|2 56.) V: Entwicklg d. Naturgefühls b. Griechen u. Römern 82/84 II, in MAlter u. Neuzeit 88, 2. A. 01; Storm u. der mod. Realismus 88; Röm. Elegiker f. die Schule herausg. 91; Griech. Lyriker ebso 91/92 II, 2. A. 02; Reuter, Seidel u. d. Humor in d. neueren dtsch. Dichtung 91; Philos. d. Metaphorischen 93; Lyr. Dichtung u. neuere deutsche Lyriker 96; Pädagogik u. Poesie 99; Goethes Bedeutung für die Gegenwart 00.

Biesendahl, Karl, ○, Nov., Dr. phil., Ue: FEI, /, H: der Novellen-Korrespondenz: „Zeitgslitteratur." Stuttgart, Urachstr. 7. (Anclam 10|8 56.) V: Kaisertochter, Ep. 80; Peszennia, N. 83; Lichtenstein, Dr.; E. Seemannskind, L. 87; Stern des Korsen, Tr. 90; Deutsch. Theater-Jahrb. 90; K. Bleibtreu 91; Im alten Christophsbau 92; König Wilhelm II. von Württmbg 93; E. dtscher Tell, Op. 93, u. A. u. d. Tit. Wetterleuchten 97; Zar u. Jildin, Dr. 94; Cäsar am Rubicon, Thußnelda in Rom, Conzertep. 95; Anklam i. nord. Krieg, Bühnenfestsp. 97; Katechismus des Radfahrsports 97; Frieden im Krieg, L. 98; Dichtungen a. Württ. Vergangenheit I 99, II 00; Tourenbuch f. Radfahr. Sekt. Frankr. 00; Zur Erinn. an den 6|10 91 01. H: d. offiz. Festschriften d. Allgem. Radfahrer-Union 94 bis 98.

Biesten, Wilh., (k.), Epik, kath. Pfr. Ayl a. Saar, Rgbz. Trier, (Speicher, Kr. Bit-

burg 25/10 44.) V: Drei Dramen f. höhere Töchterschulen 79; Romfahrt 89; Peter in d. Fremde (unter Pseud. Wilh. v. Hagen); Sankt Helenas Heiltum, Erz. Ged. 95.

Bihan, Frl. Angelika (Pf. A. Jäger), Nov., /, Musiklehrerin. Wien IV, Belvederegasse 35. (Seibersdorf 24/11 38.)

Bilfinger, Eugen, hygien. Abhandlung, SanR., Dr. med., Arzt. Stuttgart. (Welzheim 12/2 46.) V: Gesundheit u. Vegetarismus 81; Für u. Wider den Impfzwang 82; Homöotherapie 89; Nerven-Naturarzt 96, 2. A. 99; Natürl. Heil- u. Lebensweise 98; Blutarmut u. Bleichsucht 99; Wie ich Naturarzt wurde 01; D. Ange u. s. naturgem. Pflege 01. ()

Bilfinger, Gust., ↘, Dr. ph., GP. Stuttgart, Hohenheimerstr. 58a. (Jägerthal 6/3 40.) V: Zeitmesser der antiken Völker 86; Bürgerl. Tag im Altert. u. MAlter 88; Babylon. Doppelstunde 88; Antike Stundenangaben 88; Sterntaf. v. Biban el Moluk 91; Die m. alterl. Horen u. d. mod. Stunden 92; Die Zeitrechnung der alten Germanen 99; D. germ. Julfest 01.

Bilharz, Alfons, ⁂, Dr. med., Arzt, Sanit.R., Dir. d. Fürst Carl-Landesspitals. Sigmaringen. (ebda 2/5 36.) V: Heliocentr. Standpunkt d. Weltbetrachtung 79; Metaphys. Anfangsgründe d. mathemat. Wissensch. (m. Dannecker) 80; Erläuter. zu Kants Kritik d. reinen Vernunft 84; Metaphysik als Lehre v. Vorbewußtsein I 90—97; Lehre vom Leben 02.

Bill, August, (k.), Rätsellitt., Benefiziat. Schongau, OBay. (Luttingen, Bad. 9/11 73.) V: Taschenbuch f. Rätselfreunde 00.

Biller, E., s. F. Wuttke-Biller.

Billeter, Gust., alte♛, Dr. phil., U.-Doz. Zürich V, Reinacherstr. 17. V: Gesch. d. Zinsfußes i. griech. u. röm. Altert. 98. ()

Billing, Alb., ♆, Oberingen. Golzern, Sachs. (Zürich 15/2 58.) V: D' Iquartierig, D'Erbschaft, Schweizer Dialekt-L. 84, 85; Alpenrosen, Ged. 01. *

Binder, Franz, ♛, Litt♛, Dr. phil., Red. d. „Hist. polit. Bl." München, Kanalstr. 21. (Ertingen 7/11 28.) V: Heldenbilder a. d. 30jähr. Krieg 56, 3. A. 90; Charitas Pirkheimer 73, 2. A. 78; Görres Briefe 2c. 74; Luise Hensel 85; Friedrich Overbeck 86; IV. Regist. z. Band 82—111 d. Hist.-polit. Blätter 93; Erinnerung an Emilie Ringseis 95, an Emilie Linder 97.

Binder, Georg, (k.), Kirchen♛, Pfarrer u. K. Insp. Otting, Post Waging, OBay. (Landshut 14/9 53.) V: Die hl. Birgitta v. Schweden u. ihr Klosterorden 91; Gesch. d. bayr. Birgittenklöster 96.

Binder, Frl. Helene, Kinderschr., Schulvorsteherin. Chemnitz, Hohe Str. 11. (Eisenach 5/6 55.) V: Versch. Kinderschr. wie Guck! Guck! Plauderstündchen.

Binder, Jenö (Eugen), ♆, Uc: U., ev. Pfarrer, Relig. Prof. am OGymn. Késmark, Ungarn. (Leutschau 20/10 62.) ()

Binder, Otto, Naturw., ⚙, ♒, /, ♂, ∩, ⚖, ⚡, Belletr., Geologie, ♁, Chemiker u. Ingenieur. Wiesbaden, Blücherstr. 26 II r. (Ansbach 20/3 53.) ()

Binder-Dockeler, J., s. Rob. Kien.

Bindewald, Frau Pfarrer Luise, geb. Leibener (Pf. L. Hohndorf), Roman. Idstein, Wiesbadenerstr. (Wetzlar 6/10 45.) V: Norah 68; Frauenleben u. Frauenberuf 69; Aus bewegten Tagen, Erz. 73; Aus erlauchtem Geschlecht, Erz. 78; Beata, Erz. 95.

Bindewald, Otto, ✝, Ψ, ♛, Dr. phil., Prs., RGLehrer i. P. Gießen, Schillerstr. 24. (Altenschlirf, Oberhess. 8/5 30.) V: Z. Erinnerung an F. L. Karl Weigand 79. ()

Binding, Karl, ⚖, Dr. jur., o. UP. Leipzig, Bismarckstr. 6. (Frankfurt a. M. 4/6 41.) V: Gesch. d. Burgund.-roman. Königreichs I 68; Entwurf e. Straf-G.B. f. d. Nordd. Bund 70; D. Normen u. ihre Uebertretung 72/77 II, I 2. A. 90; D. gemeinen dtschn StrafGBücher. 2. A. 77; Handb. d. Strafrechts I 87; Gründung d. Nordd. Bundes 89; Grundriß des Strafrechts I, 6. A. 02, II. Lehrb. d. bes. Teils I 96, 2. A. 02, II, 1 01; Grundriß d. Strafprozesses, 4. A. 00; Die Ehre u. ihre Verletzbarkeit, 1. u. 2. A. 92; D. Versuch d. Reichsgründung durch d. Paulskirche 92; Dtsche Staatsgrundgesetze I—VIII, X, 92—02; Begr. u. MitV: Syst. Handbuch d. deut. Rechtswissenschaft 82 ff. XX.

Bing, Alb., ⚷, Dr. med., UDoz. Wien, I, Singerstr. 15. (Nikolsburg 20/9 44.) V: Vorlesgen üb. Ohrenheilkunde 90, 2. A. 01.

Bing, Anton, ☉, Kritik, Uc: FE., Red. d. „Wochen-Rundschau für dram. Kunst". Frankfurt a. M., Fichardstr. 41. (ebda 11/2 41.) V: Assassinen, Tr. 80; Rückblicke auf d. Gesch. d. Frankf. Stadttheaters 92/95 II; D. Hauses Dämon; Bühnenbearb. v. Werners „M. Luther" 83. ()

Binhack, Frz. (k.), ♆, ♛, Uc: aus u. in GL., GP. Passau (Waldsassen 11/4 36.) V: Grundzüge d. antik. Münzwesens 66; Zur Feier d. 200jähr. Todestages J. Baldes 67; Balde, Lebensskizze 68; Balde, Oden 72, 74; Dichterstimmen, D. 76; Reime u. Träume, D., 2. A. 78; Eigenes u. Fremdes, D. 82; D. Markgrafen i. Nordgau 87; D. Aebte Waldsassens 87, 89; Gesch. d. Cisterzienserstiftes Waldsassen 88, 90, 91, 96, 97, 99, 00; Erlebnisse Waldsassens unt. Karl Theodor 02; Führer durch Waldsassen u. Umg.; Schnadahüpfln u. Sprüchln 99; Skizzen a. der Altert.-, Litt.- u. Volkskunde 01.

Binheim, Max, LB., volkstüml. Erzähl., ♆, Reall., Red. d. „Gen. Anz.". Schifferstadt, Pfalz. (Alsleben 16/7 72.) V: Geogr. von Lippe 99; Wintergbend 01.

Bins, J., s. Arthur Laux.

Binter, O., Roman, Erz. München, Aeußere Prinzregentenstr. 18 I. *

Binz, Carl, ✠, Dr. med., o. UP., G.-MedR. Bonn, Kaiserstr. 4. (Berncastel 1/7 32.) **V**: Beobachtungen z. inneren Klinik 64; Grundzüg. d. Arzneimittellehre 66, 13. A. 01; Experimentelle Untersuchgen üb. d. Wesen d. Chiniuwirkung 68; Das Chinin nach d. neuern pharmakol. Arbeiten 75; D. Traum 78; Vorlesungen üb. Pharmakol. 84/86, 2. A. 91; J. Weyer, der erste Bekämpfer des Hexenwahns 85, 2. A. 96; A. Lercheimer u. s. Buch gegen d. Hexenwahn 88; Aether gegen den Schmerz 96.

Birbaumer, Rud. W., ♆, ⊙, 𝒻, 🖹, Lehrer. Gloggnitz, NOe., Hauptstr. 33. (Linsberg 11/4 76.) **V**: Auf dunkl. Bahnen, G. 00; Onkel aus Indien, L. 01; D. Kampf ums Glück, Sch. 02.

Birch-Hirschfeld, Adolf, roman. Ψ, Dr. phil., o. UP. Leipzig, Kurze Str. 10 II. (Kiel 1/10 49.) **V**: Sage vom Gral 87; Ueb. die d. provençal. Troubadours bekannten epischen Stoffe 78; Gesch. d. franz. Litt. seit Beginn des 16. Jahrh. I 89. ( )

Birk, Alfred (Pſ. F. A. Bürcke), ⊕, 𝒻, ♆, diplom. Ingen., o. ö. Prf. a. d. dtschn Techn. Hochsch. Prag II, Palackyquai 1781. (Steinbrück 26/9 55.) **V**: Dampftramways i. Elſ.-Lothr., Frankr. u. Ital. 82; Feuerlose Lokomotive 83; Schmalspurbahnen 86; In Sturm u. Sonnenschein 89; Der Betrieb der Lokalbahnen 01; Schmalspurbahnen (Handb. d. Ingenieur-Wissensch.) 02.

Birkenfeld, Hermann, s. Moderſohn.

Birkhaeuser, Jodoc Ad., (k.), Kirchen♔, u. Jus Canonicum, Spiritual, Prof. emer. Racine, Wisc., U. S. Nord-Amerika, 1200 College Ave. (Troisdorf, Rhein 9/6 41.) **V**: Hist. of the Church 88, 7. A. 01.

Birkmeyer, Rup. Fedr. Karl, ⚖, Dr. jur., o. UP. München. (Nürnberg 27/6 47.) **V**: D. Exceptionen i. bonae-fidei-judicium 74; Ueb. d. Vermögen im jur. Sinne 79; Das gegenseit. Verhältn. der §§ 38 ff. u. § 247 d. Reichs-CPO. 81; Rechtsfälle a. d. Praxis d. Reichs-C.-Proz. 83; Ueb. Ursachenbegriff u. Kausalzusammenhang im Strafrecht 85; Grundriß u. Materialien z. Vorlesung üb. Civilprozeß 86; Lehre v. der Teilnahme im Strafrecht und die Judikatur des dtschen Reichsgerichts 89/90; Grundriß z. Vorlesg über das deutsche Strafrecht 90, 5. A. 02; Dtsches Strafprozeßr., Vorles. 98; Schutz d. editio princeps 99; Reform d. Urheberrechts 00; Encyklop. der Rechtswiss. 01; Kodifikation des Verlagsrechts 01; Gedanken zur bevorsteh. Reform d. deutsch. Strafgesetzgebg. 02.

Birkner, Ferd., ♌, Dr. phil., Assist. d. anthropolog. prähist. Sammlg. München. Neuhauserstr. 51 III. (ebda 28/12 68.)

Birkner, Rudolf, ✉, Finanzwesen, ⊕, Consul u. Chefred. d. „Bayr. Börsen- u. Handelsbl." u. d. „Techn.-Industr. Rundschau". Nürnberg. (ebda 10/12 63.)

Birnbacher, Frl Andrea Maria, Nov. Graz, Halbärtgasse 6. (ebda 27/11 76.) **V**: Aus dem Sanatorium 99. ( )

Birnbaum, Karl, 🖋, Dr. phil., Prf. Berlin W, Blücherstr. 69. (Louvains 18/5 29.) **V**: Ueber Wirtsch. Systeme 57; Lehrb. d. Landwirtsch. 58 – 63 III; F. G. Schulze 50; Universitäten u. d. isolierten landw. Lehranstalten 62; Wie u. wann soll man düngen 93; Landwirtsch. Taxationslehre 77; Katechismus d. landw. Buchführung 79; Wichtige Tagesfragen 80; Taschenbuch z. Bonitieren 85. **H**: Kirchbach, Handbuch f. angeh. Landwirte, 9. A. **Bearb**: A. Block, Mitt. landw. Erfahrgen 2c., III. Bd. 3. A. 85; Thiel, landw. Konvers. Lex. VII. Bd. 77/82, Suppl. dazu. ( )

Birnbaum, Nathan (Pſ. Matth. Acher), Dr. jur. Wien II, Obere Donaustr. 23. (ebda 16/5 64.) **V**: Die jüdische Moderne 96; Ibsens drittes Reich 00.

Birndt, Frl. Claudia C., 🖋, **Ue**: EFI Sp. Neugr., gepr. Sprachlehrerin. Dresden-Blasewitz, Scariastr. 7. (Kleinvoigtsberg 30/12 48.) **Ue**: ins Engl.: Rollfuß, On Modulation 30; ins Deutsche: Jukichi Inouye, D. Jap.-Chin. Krieg 95; (m. Folg.) K. Rangabé, Kaiser Heraklios, Tr. 00; Die Liebe wacht, L. 00.

Birndt, Fanny (Pſ. Kastrobalas), Erz., Novell., Biogr., **Ue**: FEI Neugr. Dresden-Blasewitz, Scariastr. 7. (Kleinvoigtsberg 24/4 54.) **V**: Licht- u. Schattenbilder, Erz. 93; Das Probejahr, L. 00; **Ue**: Sewell, Milda Herzens Erfahrungen im Dienst 91; aus d. Neugr. (mit Claudia Birndt): Rangabé, Kaiser Heraklios, Tr. 00; Die Liebe wacht, L. 00; Bunte Muscheln vom Lebensstrand 03.

Birt, Alex. Joh. (Pſ. Hans Hohenfeld), ⊙, ♆, ▲, Archit. Königsberg, Pr. (Wandsbeck 1/5 48.) **V**: Hamb. Skizz. 81; D. Lutherkirche 83; Hamb. Rathaus 84; Reichslands Lieder 89; Elisab. v. Ung., Tr. 91; Große Hamb. Brand 92; Körners Ideale 93. ( )

Birt, Th. (Pſ. Beatus Rhenanus), klass. Ψ, Dr. phil., o. UP. Marburg, Hessen, Ritterstr. 13. (Hamburg 22/3 52.) **V**: Elpides 81; Antike Buchwesen in s. Verh. z. Litt. 82; Philipp d. Großmütige 86; Attarachus u. Valeria 86; K. Wilh. d. Deutsche 88; Zwei polit. Satiren d. alt. Rom 88; Meister Martin u. s. Gesellen 94; Röm. LittGesch. in fünf Stunden 94; König Agis, Tr. 95; Unterhaltungen in Rom, 5 Gespräche dtsch. Reisender 96; 1797 u. 1897, Rede z. Centenarfeier 97; Sprach man avrum oder aurum? 97; Idyll v. Capri 98; Gedenkwort b. Tode Bismarcks 99; Sylvesternacht 00;

Deutsche Wissensch. im 19. Jahrh. 00; Der Hiat bei Plautus u. die latein. Aspiration bis zum 10. Jahrh. n. Chr. 01; Griech. Erinnergen e. Reisenden 02; Laienurteil über bildende Kunst bei d. Alten 02 und viele latein. Werke.

Bisching, Anton, Lehrbücher, Dr. phil., k.k. Schulrat, Prof. u. Dir.-Stellvertr. der k. k. Prüfungs-Kommiss. f. d. Lehramt an Handelssch. Wien IV|1, Alleegasse 30. (ebda 23|9 32.) V: (mit F. v. Hochstetter): Krystallographie zum Stud. der Mineral. an Hochschulen 68; Warenkde z. Gebrauche f. Handels- u. Gewerbesch. 73, 6. A. 89; Grundriß der Mineral. für untere Kl. der Mittelsch. 83, 2. A. 90; Mineral. u. Geol. f. Lehrer- u. Lehrerinnen-Bildungs-Anst. 86, 5. A. 98; Geol. Karte d. österr.-ung. Monarchie 89; (m. F. Kozeschnik): Mineral., Gesteins- u. Bodenkde für landw. Sch.; (m. C. Rothe): Abriß d. Naturgesch. mit bes. Berücks. d. Warenkde 92, 2. A. 01; (m. F. Toula): Mineral. u. Geol. f. d. ob. Kl. d. Realsch., 15. A. 01; Mineral. u. Geol. f. d. ob. Kl. d. Gymn., 16. A. 01; Warenkde f. 2klass. Handelssch. 00.

Bischoff, Carl, s. Joh. H. Chr. Bischoff.

Bischoff, Erich, Kultur♛ u. Sprachw., **Ue:** LGHeb., Dr. phil., Leipzig, Davidstr. 8 p. u. I. (Görlitz 30|7 65.) V: Prolegomena zu Dion. Cato 93; Ein jüd.-dtsch. Leben Jesu 95; Die Camarilla am preuß. Hofe 95, 3. A. 99; Krit. Gesch. d. Talmudübers. 99; Komm. z. Goethes Faust I 99; Komm. zu Schillers Räuber u. Fiesko 99; z. Kabale u. Liebe, z. Lessings Laokoon, z. Voß' Luise, z. Goethes Faust II 00; Talmudische Studien I 00; Jüd.-deutsch. Dolmetscher 01. ( )

Bischoff, Heinrich, dtsche Litt♛, Dr. phil. et ès lettres, a. o. UP. Lüttich. (Montzen, Belgien 17|6 67.) V: Körners Zrinyi nebst e. allg. Uebersicht über Körner als Dramatiker 91; L. Tieck als Dramaturg 97; Hendrik Hansjakob 01.

Bischoff, Joh. Herm. Christ. (Ps. Carl Bischoff), ♂, Roman. Hamburg, Spielbudenpl. 24 II. (ebda 12|7 51.) V: D. Irrfahrten d. Debutanten 73; Diener Gottes 74; Sonnenstäubchen u. Sturmwolken, Vermischte Ged. 80; Fleetenkieker u. s. Familie, Vst. 88; Joh. Quast, Vst. 88; Piepenreimers, Vst. 89; Stauerbaas, Vst. 89; Marinerliebchen, Optte 88; Aalweber, Vst 90; Singender Droschenkutscher, Vst. 91; Kirchhoff, Vst. 91; Uns. Hamburg, Dichtg. 91 II; Moderne Hamburger, Lokal-P. 92; Hummel, Vst. 92; Auf d. Monde, Schw. 92; Graf von Schauenburg, hist. Hamb. Vst. 92; Thetje Eggers in Chicago, Ausst.-P. 93; Pankoken, Lokal-P. 93; E. Hamburger Volksmann (mit Fr. Mielck) Vst. 94; Uhlenspeegel, hum. plattd. Ged. 194; W. Hostner, Vst. 97; Ei, du lustiges Berlin, Gr. Posse (mit E. Sondermann); Unter der Polar-Sonne, Ausstattungsst. (mit E. S.) 97; Das lustige alte Kiel, Posse (mit F. M.) 97; Das Nestküken, Hamb. Vst. 99; Der Schützenkönig, Hamb. Vst. 99; D. Lumpenball, Hamb. P. 99; Barnum, Schw. 99; Unsere Vierländer, Lokal-P. 99; Hein Puttfarken, Hamb. Vst. 99; Der gestiefelte Kater, Weihn. Ausst. Kom. 01; D. Schuster von St. Pauli, Lokal.-P. 01; De Buer u. s. Kind, Sch. 01; Vogeljette, Volks-P. 01; Eine Weltreise, Ausstattungsst. 01; Am Nordpol, Ausstattungsst. 01. ( )

Bischoff, Josef (Ps. K. v. Bolanden), (k.), Roman. Speyer. (Geilbach, Rheinpfalz 9|8 28.) V: Ges. Schriften, V.-A. 71 ff; Luthers Brautfahrt 57, 1 u. 4. A.; F. v. Sickingen, R., 1. u. 3. A. 59; Königin Bertha, R. 1. u. 3. A. 60; Barbarossa, R., 1. u. 3. A. 62; D. Aufgeklärten, R., 1. u. 3. A 64; Angela, R., 1. u. 2. A. 66; Gust. Adolf, R. 67|70, 4. A. 96; D. Schwarzen u. d. Roten, 1. u. 3. A. 68; Der neue Gott, 1. b. 20. A. 71; Der alte Gott, 1.—15. A. 72; Kelle oder Kreuz, 1.—13. A. 72; Kanossa, R. 72; D. Staatsgefährlichen, 1.—10. A. 73; Russisch, 1.—13. A. 73; D. Unfehlbaren, R., 1. u. 6. A. 75; Reichsfeinde, R. 74 II; Urdeutsch, R. 75 II; D. Pascha, 1.—10. A. 76; Bankrott, R. 77; Bartholomäusnacht, R. 79 II; Altdeutsch 81; Savonarola 82; Neudeutsch, E. 83; D. Kreuzfahrer 85|87 III; Wider Kaiser u. Reich 86; Wambold, R. 89 II; Preßkaplan, 1.—7. A. 90; Ultramontanen, R. 90 II; Sozialen, Erz. 91; Teufel in d. Schule, 1. u. 4. A. 92; Dtsche Kulturbilder, I 2. A., 93; II 2. A. 01; III 01, 2. A. 02; IV Megenfried 02; Sozialdemokraten u. ihre Väter, Erz. 94; Karl d. Gr. 95; Die Volksverderber, 1. u. 4. A. 96; Arche Noah, hist. R. 96; Otto d. Gr., hist. Erz. 98; Gymnasiasten u. Hochschüler, Zeitb., 1. u. 3. A. 98; Pharisäer u. Sadducäer, Zeitb., 1. u. 3. A. 99; Sünde wider den h. Geist, 1. u. 2. A. 01.

Bischoff, Theod., Biogr., GP. Nürnberg, Bismarckstr. 46. (Manan 20|7 47.) V: J. B. Schupp 88; G. Ph. Harsdörffer 94.

Bischoffshausen-Neuenrode, Sigismund Frhr. v., (k.), neuere ♛, Dr. phil., Klosterneuburg b. Wien, Aufeldgasse 11. (Graupen 23|3 68.) V: s. 1902. S. 115. ( )

Bißegger, Walter, Politik, Dr. phil., Chef-Red. d. „N. Züricher Ztg." Zürich, Goethestr. 10. (Bernrain 15|10 53.) ( )

Bissing, Frd., ♛, Polit., Dr. phil., Freiburg, Br., Kaiserstr. 52. (Heidelberg 1|3 32.) V: Athen u. d. Politik s. Staatsmänner 62; Frankreich unter Ludwig XVI. 72. ( )

Bistram, Fräul. Ottilie v., Baronesse. Frauenfrage, Reiseschr., ♆, Kritik. Wiesbaden, Nicolasstr. 26. (Riga 20|7 61.) V: Frauenbildung — Frauenstudium 99;

Ibsens Nora u. die wahre Emanzipation der Frau 00.

Bitter, Lothar, s. Dr. Alf. Stössel.

Bittner, Georg Wilhelm, ☤, Apotheker. Wien III/2, Untere Viadukte. 43. (ebda 19/3 83.) ()

Bittner, Wilh., PA., Politik, Red. d. „Goth. Ztg." Gotha, Werderstraße 13. (Gleiwitz 7/5 52.) ()

Bittong, Frz, ⊙, Dir. d. Stadttheat. Hamburg, Eichenallee 25. (Mainz 2/11 42.) **B:** s. 1902, S. 116. ()

Bittrich, Max (Pf. Markus Florian), ✎, Reisebilder, Nov., ☤, Chefred. Freiburg, B., Burgunderstr. 6. (Forst, L. 17/6 67.) **B:** Spreewaldgesch. 92; N. Spreewaldgesch. 97.

Björnson, Olaf, s. Auguste Groner.

Blaas, Jos., ▲, ⊕, Dr. phil., o. ö. UP. Innsbruck, Bienerstr. 15 III. (ebd. 29/4 51.) **B:** Katechismus d. Petrographie 82, 2. A. 98; Geol. Erforschung Tirols u. Vorarlbergs in der 2. Hälfte des 19. Jahrh. 00; Geol. Führer durch die Tiroler u. Vorarlberger Alpen 01.

Blachny, Fritz, ⊙, Pastor. Straguth, Post Zerbst, Anhalt. (Salzwedel 24/7 64.) **B.** P. Melanchthon, Festsp. 97, Biogr. 97; In schwerer Zeit, patriot. Sp. 98; Der treue Eckart 98. ()

Blanckenhorn, Max, Geologie, Dr. phil., UDoz. Erlangen, z. Zt. Berlin-Pankow. (Siegen 16/3 61.) **B:** Die Trias am Nordrande der Eifel 95; Die Entwicklung des Kreidesystems in M.- u. NSyrien 90; Grundzüge d. Geol. u. phys. Geogr. Nordsyriens 91; Taschenliederbuch für Naturforscher u. -freunde 96; Das Tote Meer u. d. Untergang v. Sodom u. Gomorrha 98; Geologie Aegyptens 01. ()

Blanckmeister, Franz, Volksschr., Erz., ✎, Pfarrer, Red. von „Pfarrhaus" und „Sächs. Gustav-Adolf-Bote". Dresden, Trinitatisplatz 1 I. (Plauen, V. 4/2 58.) **B:** Just. Möser 85; Alte Gesch. aus d. Sachsenland 86/89 III; Vater Großmann 88; Von Platten nach Johanngeorgenstadt 88; Einst u. jetzt 89; Lutherbibel 89; Kurfürst Moritz 89; Pietät u. ihre Pflege 90; Kurfürstin Anna Sophie 91; Dresdner Reformationsbüchlein 91; Kurfürstin Christ. Eberhardine 93; Aus d. kirchl. Leben d. Sachsenlandes 93; Der Dresdner Hauptverein d. Gustav-Ad.-St. 94; Sachsenspiegel 97, 2. A. 02; D. theol. Fakultät Leipzig 94; Sächs. Kirchengesch. 99; (Anon.): Haus Wettin u. d. Erzgeb. 89; (Anon. u. mit A.): Bilder aus der Gesch. des Hauses Wettin 89; D. kirchl. Leben d. röm. Kirche in Sachsen 02. **H:** Wudrians christl. Kreuzschule 88; G.-Adolf-Stunden 94, 2. A. 94; Das Reich muß uns doch bleiben 96; Festschr. f. Gust. Adolfvereine 02.

Blaugy-Lebzeltern, Seraphine Freiin v. (Pf. A. M. Zeltern), Nov. Heinrichshof b. Krumpendorf a. Wörthersee, Kärnten. (Brünn 20/1 42.) **B:** Nov. u. Erz. 91.

Blauk, Matthias, ⊙. München, Birkenau 18/10. (ebda 14/6 81.) **B:** Am Hochzeitsmorgen 01. ()

Blauk, Oskar, (k.), ✝, christl. Archäologie. Priester, Studienlehrer. Amorbach, U.-Fr., Bay. (Bürgstadt b. Miltenberg 7/2 69.) ()

Blankemeier, Louis, (k.), Erz., Skizzen, Aufsätze, Journalist. St. Louis, Mo. (Schmalkalden 8/6 54.) **B:** Hundert Jahre in Welt u. Kirche 00. **H:** Fam. Freund 86/02.

Blankenburg, R., s. Rosa Zarnack.

Blankenburg, Wilhelm, ⊕, Dr. phil., Buchwart in J. Perthes' Geogr. Anstalt. Gotha, Hauptmarkt 20. (Erfurt 24/4 78.) **B:** Der Vilain in der Schilderung der altfranzös. Fabliaux 02. *

Blankenstein, Amanda M., s. Juliet Halbach-Bohlen.

Blaschek, Jos. Carl, DDeSchG., Gewerbl. u. Sozialpolitik. Wien VIII, Lenaugasse 5. (Münchengrätz 51.) **B:** Ziel d. heut. Genossenschaftsbewegung 85. ()

Blaschke, Paul, Lexikogr. Berlin-Friedrichshagen, Victoriastr. 6. (Wigandsthal, Kreis Lauban 18/3 50.) **B:** Uebungssätze u. Musterbriefe zur Einf. in die span. Handelsk. 87; Uebungssätze u. Musterbriefe zur Einf. in die ital. Handelsk. 87; Gramm. der franz. Sprache für Verkehrsbeamte 91, 2. A. 96; Technol. Wörterbuch deutsch-franz. 94; Anleitung z. Selbsterlernung der franz. Sprache 95; Italien. Konversat.- u. Korresp.-Gramm. 95, 2. A. I. Bd. Korresp.-Gramm., II. Bd. Handelskorresp. 99; Span. Konvers.- u. Korresp.-Gramm. 95, 2. A. I.: Korresp.-Gramm., II.: Handels-Korresp. 99; Gramm. d. engl. Sprache s. Verkehrsbeamte 96; Wörterbuch des gesamt. Verkehrswesens, deutsch-franz. u. franz.-deutsch 99; Elektrotechn. Wörterbuch, deutsch-engl.-franz., franz.-deutsch-engl. u. engl.-franz.-deutsch 01. Red. u. **H:** d. Intern. Lazarettsprachführer.

Blasius, Wilh., ♆, Dr. med. u. phil., ThSchP., GHofR., Dir. des Naturhistor. Museums u. d. Botan. Gartens. Braunschweig, Gaußstr. 17. (ebda 5/7 45.) **B:** Bericht über die XX. (73) u. XXI. Versig d. dtschn Ornithol.-Ges. 75; Neuaufstellg des natur-hist. Mus. zu Br. 79; Oeffentl. Anstalten f. Naturgesch. u. Altert.-Kunde in Holland 2c. 80; Lebensbeschr. braunschw. Naturforscher u. -freunde 2c. 87; Faunist. Litt. Braunschw. u. d. Nachbargebiete 91; Mus. Homeyerianum 93; Braunschw. Bibliogr. 2c. I 97; Festgruß, gewid. der 69. Versig deut. Naturforscher u. Aerzte 97; Die Anthropolog. Litt. Braunschw. u. der Nachbargebiete 00.

Blaß, Friedr. Wilh., klass. ♆, D., Dr. phil., o. UP. Halle. (Osnabrück 22/1 43.)

V: D. Dionys. Hal. scr. rhetor. 63; D. griech. Beredsamkeit v. Alex. b. Auguſt. 65; Die attiſche Beredſamkeit 68|80, I, II, III 1, 2. A. 87, 92, 98; Hyperidis orat. 69, 3. A. 94; Antiphontis oration. et fragm. 71, 2. A. 81; Andocidis oration. 71 (80); Dinarchi orat. 71 (88); Isocratis oration. 78|79 II; Ueber d. Ausſprache des Griech. 71, 3. A. 88; Plut., Tib. u. C. Gracchus 75 ꝛc.; Bearb. d. Kühnerſchen Gramm. d. Griech., I, 1. 2. 90|92; Demosthenis orationes 85—89 III; Aeschinis orat. 96; Lycurgi or. 99; Acta apostolorum 94, ed. minor 96; Evang. Lucae 97; Gramm. d. neuteſt. Griech. 96, 2. A. 02; Bacchylidis carmina 98 (99); Philology of the Gospels 98; Evang. Matthäi 01; Rhythmen der attiſch. Kunſtproſa 01; Evang. Johannis 02.

Blasweiler, Jak., (k.), ▮, Mittelſchul-Lehrer. Elberfeld. (Mayen 18/8 60.) V: Ueberblick d. Geſch. d. Methodik 87.

Blattmann, P. Bonav., (k.), OFM., ✝, Lektor. München, St. Annaſtr. 12. (Buchholz 5|10 60.) V: Der heil. Raſſo 92, 2. A. 01; Der 3. Orden d. heil. Franziskus 99; Die Abläſſe des 3. Ordens 99; Regelbüchl. f. Mitgl. des 3. Ordens 02.

Blau, A. L., ſ. Adolf Lichtblau.

Blau, E. (Pſ. W. A. Reginald), Rom. Darmſtadt, Kiesſtr. 124. (*)

Blau, Eman., CC., ✉, H: „Oeſterr. Oekonomiſt". Wien VI, Windmühlgaſſe 38.

Blau, Ludwig, Wiſſenſch. des Judent., Dr. phil., Prof., Red., Biblioth. Budapeſt VII, Kerepeſiſtr. 68. (Putnok 29|4 61.) V: Maſoretiſche Unterſuchg. 91; Zur Einleitung in die H. Schr. 94; D. altjüd. Zauberweſen 98; Studien z. althebr. Buchweſen u. z. bibl. Litt.-Geſch. 02.

Blau, Paul, ✝, Hofprediger. Wernigerode a. H., Große Bergſtr. 11. (Suhl 15|5 61.) V: Jünglingsgeſtalten d. h. Schrift 87, 4. A. 02; Imago Dei 00; Die Seele u. ihr Heil 01; Sehet welch ein Menſch 02; Wenn ihr mich kennetet 03.

Blazincić, Emil Rob. (Pſ. Emil Robert), DDeSchG., ✠, /. Wien VII, Stiftgaſſe 31. (ebda 26|3 74.) V: Märtyrer, Dr. 99.

Blech, Ernſt (Pſ. Ernſt Clemens), ✝, Archidiakonus. Danzig, Altſtädt. Oberpfarrkirche zu St. Catharinen. (Berlin 23|11 46.) V: Zur Friedenstheologie 71; Pfarramts-Ideal, dargeſtellt für ſ. Amtsbrüder u. die denkende Gemeinde 91; Neue Bahnen des geiſtl. Amtes 91; Gottes Verkehr mit der geiſtl. Welt 93; Stand-Entwickelg als Univerſalmethode für alle Zwecke 00; Geſch. Einleitg in Ed. Pietzkers Glocken v. St. Marien 01, 2. A. 02; D. älteſte Danzig 03.

Blechner, Heinr., Nov., ✆, Journ., H: der „Wien. Revue". Wien XIX|2, Villa Rundſchau. (ebda 25|12 45.) V: Sohn des Staatskanzlers, R.; Wiener Nov.; Schmul-Leeb-Kohn, R. (Pſ. Intimus); Die Grafen von Thurnheim, R. 93.

Bleersheim, Dr. Adalbert, ſ. Alb. Bovenſchen.

Blei, Franz, ✆, ⁂, Dr. phil. München, Arcisſtr. 19. (Wien 12/1 71.) V: Die rechtſchaffene Frau, Dr. 93; Karl Henckell 95; Abbé Galiani 95; Thea, Kom. 95; Novalis 98; Die Sehnſucht, Kom. 00; Prinz Hippolyt, Eſſ. 03.

Bleibtreu, J., ſ. Johannes Berninger.

Bleibtreu, Karl, DDeSchG., Roman, Ep., ✠, ⁂, ♛, ✆, Ue: E. Berlin-Wilmersdorf, Ludwigskirchplatz 2. (Berlin 31/1 59.) V: Gunnlaug Schlangenzunge, Ep. 79; Traum a. d. Leben d. Dichterlords, R. 80; Dies Irae 82; Ill. Volksausg. 88, N. A. 98; „Sedan", 5. A. 83; A. Norwegs Hochlanden, R., 2. A. 83; Nibelungen Not, R. 84; Wer weiß es? 5. A. 84; Napoleon b. Leipzig 84; Lyr. Tagebuch 84; Kraftkuren, R. 84; Deut. Waffen in Spanien 85; Schlechte Geſellſchaft, R. 85; Lord Byron, 2 Dr., 2. A. 96; Welt u. Wille, Ged. 86; Paradoxe d. konvention. Lügen, 5. A.; Revolution der Litt., 3. A. 87; Geheimnis von Wagram, Studien, Vaterland, 3 Dr.; Geſch. d. engl. Litt., 2. A. 88, II; Götzen, Parodien, Größenwahn, R. 87 III; Lieder a. Tirol; Schickſal, Dr., 2. A. 88; Friedr. d. Gr. b. Collin 88; D. Kampf ums Daſein d. Litt., 2. A. 88; Napoleon I. 88; Zur Jahrhundertfeier d. franz. Revolution 88; Weltgericht, Dr. 88; Schlachtenbilder 88; Cromwell b. Marſton Moore 89; Fauſt d. That, Dr. 89; Erbe, Sch. 89; Halsband d. Königin, Dr. 89; Rache, Dr., Auferſtanden, Dr. 90; Wellington b. Talavera 90; Feldherrnbilder 90; Propaganda d. That, R. 90; Heroica, R. 90; Kosmiſche Lieder 90; Zur Pſychologie der Zukunft 90; D. wahre König, Dr. 91; D. Imperator 91; Letzte Wahrheiten 91; Geſchichte u. Geiſt d. Europ. Kriege V. 92; Kriegstheorie u. Praxis 92; Staat u. Chriſtentum 92; Zorndorf, Dr. 93; D. Weltbefreier, Dr. 93; D. ruſſiſche Feldzug Napoleons 93; Maſſenmord 93; Erbrecht, R. 93; Krit. Beiträge z. Geſch. von 1870 96; Ein Freiheitskampf, R. 96; Kampf bei Mars-la-Tour 97; Geſch. der Taktik u. Strategie 97; Byron, d. Uebermenſch 97; Karma, Dr. 98; Gravelotte, R. 98; Paris, R. 98; Der Zar-Befreier, Studie 98; Marſchälle, Generale, Soldat. Napoleons 98; Der böſe Wille d. Militarismus 99; Gedankenübertragung beim Generalſtab 99; Von Robespierre zu Buddha 99; D. Dreyfußſchwindel 99; Wörth 99; Orleans, Belfort 00; Bur u. Lord 00; Byrons Geheimnis, Dr. 00; Der Verrat von Metz 01; Die Edelſten der Nation, Dr. 01; Aspern, eine Schlachtdichtung 02; Waterloo, e. Schlachtdichtg 02; Der Heilskönig, Dr. 03; Königgrätz 03; Weißenburg 03;

Spicheren 03. **Ue**: Taylor, Ged. 79; Victor Hugo. Ruy Blas 02.

Bleibtreu, Th., s. Th. Berthold.

Bleich, Erich, ♛, Litt., /, Dr. phil., Kandidat d. höh. Lehramts. Berlin O 34, Straßmannstr. 30. (Bromberg 4/12 74.)

Bleich, Otto, Litt. u. Sprachw., Dr. phil., Hilfsbibliothekar a. d. Kgl. Bibl. Berlin O 34, Straßmannstr. 30. (Bromberg 15/6 69.)

Bleicher, Heinr., ⅄, Statistik u. Versichgswesen, ⊠, Dr. oec. publ., Prf., Dir. d. statist. Amts, Doz. a. d. Akad. f. Sozial- u. Handelswissensch. Frankfurt a. M., Mauerweg 18. (Nürnberg 19/3 61.) **V**: Grundriß d. Theorie d. Zinsrechnung 88; Beiträge z. Statistik d. Stadt Frankfurt a. M., N. F. s. 90; Statist. Beschreibg d. Stadt F. u. ihrer Bevölkerung 92|95 II. ().

Bleichrodt, Reinh., ☉, Dr. jur., KammerGerR. Berlin W, Nürnbergerstr. 40 I. (Sondershausen 27/8 53.) **V**: Ged. 80; Hermannfried, Tr. 81.

Bleuck, K. J. Emil, ⊠, Statistik, Präsident, Dir. d. statist. Bureaus. **H**: Zeitschrift dess. 2c. Berlin SW 68, Lindenstr. 28. (Magdeburg 22/12 32.) **V**: D. Kgl. statist. Bureau i. Berlin beim Eintritt in sein 9. Jahrzehnt 85 (franz. m. Nachträgen 87); D. Kgl. Pr. Statist. Bureau i. Jahrzehnte 1885|94 97; Gesch. Entwickelung, gegenwärtige Lage u. d. Zukunft d. Stenographie 88; D Zunahme d. Blitzgefahr u. d. Einwirkung d. Blitzes auf d. menschl. Körper 94; Popul. Beiträge z. Normalkalender; Geneal. der europ. Regentenhäus., N. F., 31. A. 02; Jahrmarktsverzeichnis 02 und stat. Schriften.

Blennerhassett, Lady Charlotte, ♛, Dr. phil. hon. c. München, Prinzregentenstr. 4. **V**: Frau v. Staël, 87|89 III (franz. 90; engl. 99); Talleyrand 94 (engl. 94); Ethik des mod. Romans 96; Gabriele D'Annunzio 97. ()

Bley, Fritz, Roman, Nationalpolitik, ⊠. Berlin NW, Thurmstr. 4. (Quedlinburg 53.) **V**: Mod. Kunst, Stud. zur Kunstgesch. d. Gegenw. 84; Deutsche Pionierarbeit in Ostafrika 91; Horridoh, Lieder 91; Circe; Aus Herz der Heimat 92; Die Weltstellung des Deutschtums 96; Durch! Aus d. Leben d. Gen. von Rosenberg 97; Horridoh! Ged. 97; Die alldeut. Bewegung u. die Niederlande 97; Südafrika niederdeutsch 97; Deutsch-engl. Handelsbeziehgen 99; D. Buren im Dienste d. Menschheit 00; D. Burenkrieg in Wort u. Bild 01; Hochlandsminne, Ged. 01.

Bliedner, Arno, ℞, Dr. phil., Schulrat u. Schulinsp. Eisenach, Klosterweg 20. (Pfarrkeßlar 17/10 48.) **V**: Schiller-Lesebuch 83; K. V. Stoy 86; Flora v. Eisenach 92; Schulfeier z. 25. Wiederkehr des Sedantages 95; Des Mädchens Blumentraum 96; Schiller, päd. Studie 96; Wartburgstadt im Pflanzenschmucke 98; Und d. Schule verlangt auch das Wort 00; Goethe u. die Urpflanze 01; Zaunkönig u. d. Bär 01.

Blind, Karl, Politik, ♛, Altertumsf., Sagenkunde, Litt. ♛ in deutscher u. engl. Spr., Vorträge in deutscher u. engl. Spr. London, 3 Winchester-Road, South Hampstead. (Mannheim 4/9 26.)

Bliß, Paul, ☉, Roman, Berl. Korresp. der „Chicago Abendpost." Berlin NW, Melanchthonstr. 9. (Preuzlau 3/3 61.) **V**: Gerettet, N. 89; Konkurrenz, L. 90; E. Badescherz, L. 90; D. Herr i. Hause, L. 90; Ein probates Mittel, L. 90; Meine ersten Sünden, N. 91; D. verlorene Sohn, N. 91; Des Uebels Wurzel, N. 92; Der wunde Punkt, L. 92; Ein ganzer Mann, N. 92; Alte Sünden, L. 93; Schuldner, Sch. 93; Der Engel, L. 94; Die Dame in Schwarz, L. 94; Erlösung, Dr. 94; Die Sünder, Operntext 95; Junge Liebe, N. 95; Mann u. Weib, N. 96; Sündengeld, N. 96; Cavaliere, L. 96; D. neue Herr, L. 96; Die gnädige Frau, L. 97; Der müde Löwe, L. 97; Dämon Weib, N. 97; Hundert Mark Belohng, N. 97; Die Männerfrage, L. 97; Schule der Liebe, N. 98; Sehnsucht, Sch. 98; Giftzähne, L. 99; D. Frau Mama, N. 99; Sorgenbrecher, Hum. 99; Junges Blut, N. 00; Des Uebels Wurzel, N., n A. 00; Der Schein trügt, L. 00; Alte Liebe L. 01; Frühlingsrausch, N. 01; D. erste Gesellschaft, Hum. 02; Auf der Hochzeitsreise, Hum. 02; Auf Amors Pfaden, Hum. 02; Ein Lebemann, Hum. 02; Frauenliebe, N. 02; Amors Pfeile, Hum. 02; Noblesse oblige, L. 02; Eine Marotte, L. 02.

Blitstein, Max, Populär. ⚷, Dr. med., prakt. Arzt. Nürnberg, Fürtherstr. 12 I. (Zwenitz 20/1 62.) ()

Blobner, Josef (Pf. B. Lobner), DDe-SchG., ⚒, Lehrer. Brand bei Tachau, Böhmerwald. (Tachau 23/9 78.) **V**: Dur u. Moll, G. 00; Aus dem Walde, G. 02. ()

Bloch, Alfred, ⚖, Dr. jur., LandesGer.R. Wien IV, Alleegasse 40. **V**: Zur Lehre v. Versäumnisverfahren im Civilprocesse 97; Zur Anwendung des Ratengesetzes 99; D. Gewerbegericht 99; D. richterlich. Vormund 00; (mit Robert Ritter Neumann-Ettenreich) Beispiele v. Schriftsätzen im Civilproceß und Executionsverfahren 00; D. Recht des Handlungsgehilfen nach österreich. Entwürfen 01. ()

Bloch, Heinr., ♛, /, Dr. phil., SemV. Budapest, Rökk Szillardgasse 26. (Hermau-Mestec, Böhmen 4/2 54.) **V**: Quellen d. Flavius Josephus i. sein. Archäologie 79.

Bloch, Hermann, ♛, Dr. phil., UPrf. Straßburg i. E., Ruprechtsau, Adlergasse 14. (Berlin 15/8 67.) **V**: Forschgn z. Gesch. Heinrichs VI. 92; Die Urkunden

Kaiser Heinrichs II 00; Geistesleben im Elsaß z. Karolingerzeit 01.

Bloch, Hugo, Red., Verleger d. „Illust. Kunst-Revue" u. d. „Illust. Musik-Revue". Berlin NW, Bredowstr. 21. (Breslau 6/5 53.) ()

Bloch, Fräul. Ida, Jugendschr. Prag, Ferdinandstr. 38. (Breslau 29/4 54.) **V**: Illustr. Spielbuch f. Kinder. (*)

Bloch, Johs, brandenb., preuß., berl. ♛. Berlin-Rummelsburg. (Berlin 10/6 37.) **V**: Führer durch Berlin; Ausflüge um Berlin; Rund um Berlin; Innungs-Geschichten: Berliner Drechsler-, Schneider-, Perückenmacher-, Bader-Innung.

Bloch, Josef, Socialwiss., Red. u. **H**: d. „Sozialist. Monatshefte". Berlin W, Lützowstr. 69. (Wilkowiszky 14/9 71.)

Bloch, Jos. Sam., CP., jüd. ✝, Dr. phil., Publ. **H**: u. Red. der „Oest. Wochenschr." Wien IX/I, Berggasse 39. (Dukla, Galiz. 20/11 50.) **V**: s. 1902, S. 122. ()

Bloch, Iwan (Pf. Eugen Dühren), Kulturℳ, ℳd. Medizin u. d. venerischen Krankheiten, Dr. med., Spezialarzt für Hautkrankheiten. Berlin W, Friedrichstr. 169. (Delmenhorst 8/4 72.) **V**: Der Marquis de Sade 00, 3. A. 01; Das Geschlechtsleben in England I 01; II 02; Der Ursprung der Syphilis 01; Beiträge z. Aetiologie der Psychopathia sexualis 02 u. 03 II.

Bloch, Leo, klass. ♆, Dr. phil., UDoz. Zürich IV, Weinbergstr. 91. (Breslau 26/3 64.) **V**: Die zuschauenden Götter i. d. rotfig. Vasenmalerei 88; Griech. Wandschmuck 95; Röm. Altertumskunde 95, 2. A. 98; Kult u. Mysterien v. Eleusis 96; Die ständigen u. soz. Kämpfe in d. röm. Republik 00; Beschreibung d. Innenschmuckes der Villa Madama 00. **Ue**: A. L. Kielland: Arbeiter 97, Treuherz Karen 98, Jakob 98, Else 99; Troels Lund: Himmelsbild u. Weltanschauung 99, Gesundheit u. Krankheit 01.

Bloch, Moses, Talmud, ✡, Prf., Rabbiner. Budapest, Rökk Szillardgasse 26. (Ronsperg 1/2 15.) **V**: Fachschriften.

Bloch, Oskar, Dr. phil., Arzt. Charlottenburg, Kaiser Friedrichstr. 51.

Bloch, Phil., jüd. ♛ u. ✝, Rabbiner u. Dr. phil. Posen, Berl. Str. 15. (Tworog 30/5 41.) **V**: Glauben und Wissen 79; Willensfreiheit von Chasdai Kreskas 79; General-Privilegien d. poln. Judenschaft 92; Gesch. d. Entwicklg d. Kabbala und d. jüd. Relig.-Philosoph. 94; H. Graetz 98. ()

Blocher, Hermann, Alkoholfrage, Dr. phil., Gewerbeinspektor, **H**: „Internat. Monatsschr. zur Erforschung des Alkoholismus u. Bekämpfung d. Trinksitten". Basel, Thiersteinerallee 40. (Neuwelt b. Basel 11/3 72.) **V**: Wider unseren Erbfeind 92, 2. A. 01; Alkoholfrage u. Arbeiterfrage 95, 10. Tauf. 03; D. gegenwärtige Stand der Hypothekarstatistik 98. *

Blochmann, Friedr., ♈, Dr. phil., o. UP. Tübingen, Karlstr. 4. (Karlsruhe, Baden 21/1 58.) **V**: Mikroskop. Süßwasserfauna 86, 2. A. 94; Anatom. Untersuchungen über Brachiopoden 92/99 II; Epithelfrage bei Cestoden u. Trematoden 95. ()

Block, Paul, Red. d. „Berl. Tagebl." u. d. „Zeitgeist", Nov., Essay, /, ☉. Berlin NW, Hallesche Str. 21. (Memel 30/5 62.) **V**: D. Graumönch v. Königsbg 85; Am Leuchtturm 86; Für Jedermann, N. 86; Anno Sturm, N. 87; Diamanten d. Königin, N. 88; Kaisertag, Festsp. 88; Rächer, Sch. 88; Rübezahl, Weihnachtsmärch. 88; Rolands Knappen, ZauberP. 88; In d. Tiefe, Sch. 89; Bergmanns Glück, Vst. 89; Gift, Sch. 90. **Ue**: Dumas, Besuch nach d. Hochzeit, L.: Bisson, Vaterfreuden, Schw.; Daudet u. Belot, Sappho, Sch.; Carmon, Erste Liebe, Sch.; Valabrégue, d. falsche Lionel, Schw.; Aderer, Ein guter Freund, L.; Mendès, das Weib d. Tabarin, Tragikom.; Feydeau, Jagdfreuden, Schw.; Carré, die Damen Lebardieu, L.; Hennequin, D. blaue Kabinett, L.

Bloem, Walter, ☉, Dr. jur., RA. Barmen, Meckelstr. 45. (Elberfeld 20/6 68.) **V**: Caub, Sch. 97; Heinrich v. Plauen, Tr. 02; Schnapphähne 03.

Blötzer, P Joseph, SJ., (k.), ✝, ♛, Chefred. d. „Stimm. a. Maria-Laach." Luxemburg-Stadt, Bellevue. (Wyler 13/5 49.)

Blomberg, Anna Freiin v., Romau. Fahrland b. Potsd. (Cüstrin 2/10 58.) **V**: Waldstille u. Weltleid 94, 3. A. 02; Dornröschen, R. 96; E. Fels im Meer, kulturgesch. R. 98; Reggfields Tochter, R. 99, 2. A. 02; D. vornehmste Gebot, R. 00; Bergpredigt I: Höhenluft, R. 01; II: Gegen den Strom, R. 02.

Blos, Wilh. (Pf. A. Titus), /, ♛, M. d. R., Red. d. „Leipz. Volksztg." Leipzig. (Wertheim 5/10 49.) **V**: s. 1902, S. 125. ()

Bludau, Alois, ⊕, Dr. phil., Prof., OLehrer. Pr. Friedland. (Braunsberg, OPr. 13/4 61.) **V**: Oro- u. Hydrographie d. preuß. u. pomm. Seenplatte m. Karte 1 : 500 000 94; Zöppritz, Leitf. d. Kartenentwurfslehre, 2. A. neu bearb. 99; Oberland, Ermeland, Natangen u. Barten 01. **Neubearb.**: Sohr-Berghaus, Handatlas, 9. A. 02 ff.

Bludau, August, ✝, D., o. UP. Münster, W. (Guttstadt 6/3 62.) **V**: De alex. interpr. l. Dan. indole critica et herm. 91; D. alex. Uebers. d. Buches Daniel 97; Die beiden Erasmusausg. d. N. Test. u. ihre Gegner 02.

Blüher, Paul Martin, Hotelwesen, Dr. med. **H**: „Hotel-Revue". Leipzig, Hainstr. 7. (Dürrweitzschen 15/2 46.) **H**: Meister-

werk der Speisen u. Getränke 98; Rechtschreibg d. Speisen u. Getränke 99. ()

Blümlinger, Floridus, (k.), /, regul. Chorherr. Stift Reichersberg a. Inn, OOest. (Utzenaich 1/11 62.) **V**: Guckkastenbilder, Ep., 2. A. 97. ()

Blümner, Hugo, Dr. phil., o. UP. Zürich, Wasserwerkstr. 42. (Berlin 9/8 44.) **V**: Archäolog. Studien z. Lucian 67; Gewerbsthätigkeit der Völker des klass. Altert. 69; Technologie u. Terminol. d. Gewerbe u. Künste b. Gr. u. R. 74/88 IV; D. archäol. Samml. in Zürich 81; Laokoonstud. 82 II; Kunstgewerbe i. Altert. 85; Leben u. Sitten d. Griechen 87; Studien z. Gesch. der Metapher im Griech. I. 91; Der bildl. Ausdruck i. d. Reden Bismarcks 91; D. Farbenbezeichnungen b. d. röm. Dichtern 92; Maximaltarif des Diocletian (m. Th. Mommsen) 93. **H**: Lessing, Laokoon, 76, 2. A. 80; Hermann, griech. Privataltertümer 81; Winckelmann, Briefe a. d. Züricher Freunde 82; Lessingsche Kunstschr. i. d. Dtsch. Nat.-Litt.; Pausaniae Graec. descript. (mit H. Hitzig) 96. **Ue**: Satura, Satiren des Horaz, Persius und Juvenal 07; Ovid, Kunst zu lieben 02.

Blüthgen, Frau Clara, geb. Kilburger (Pf. C. Eysell-Kilburger), DSch., /, ✉, O, Nov.; im Winter: Berlin W, Achenbachstr. 2; im Sommer: Freienwalde a/Oder. (Halberstadt 25/5 56.) **V**: A. d. Art geschlagen, R. 93; Gute Kameraden, R. 97; In Seeleneinsamkeit, Ged. 97; Tintentropfen, Aphorismen 97; Hand in Hand, R. (m. V. Blüthgen) 99; Wenn d. Flocken fallen, Dr. 00; Im Sonnenschein, L. 00; Meine Frau hintergeht mich, Schw. 00; Frauenehre, R. 01; Liebesleute, R. 01; Das böse Buch, R. 01; Dilettanten d. Lasters, R. 02; Klänge aus einem Jenseits, G. 02, 2. R. 02; Geburtstagsvorbereitungen, Schw. 02; Wenn d. Schatten wachsen, R. 03.

Blüthgen, Victor, VB., BP., Nov., ✉, O, Jugendschr.; im Winter: Berlin W, Achenbachstr. 2; im Sommer: Freienwalde a/Oder. (Zörbig 4/1 44.) **V**. Schelmenspiegel 76; Froschmäusekrieg 78; Reime zu versch. a. Bilderbüchern; Hesperiden, Märchen 79, Neue Ausg. 1.—4. A. 01; Bunte Nov. 80, 2. A. 87; Ged. 81, 2. A. 01; D. Friedensstörer, R. 83, 2. A. 97; Poirethouse, R. 84, 2. A. 96; A. gährender Zeit, R. 84, 2. A. 01; Der Preuße, R. 84, 3. A. 86; Ges. Jugend-Erz.: I. Lebensfrühling 85, 2. A. 01; II. Z. Nachtisch 86, 2. A. unt. d. Tit.: Das Geheimn. des dicken Daniel u. a. 02; III. Der Weg zum Glück 88, 2. A. 01; Die Stiefschwester, R. 87; Frau Gräfin, R. 92; Henzi u. a. Hum. 93; D. schwarze Kaschka, Operndichtg 94; Zigeunerweisen; Der Onkel aus Amerika, R. 97; Badekuren, R. 97; Amoretten, R. 97; Kleines Geflügel, R. 97; Gedankengänge eines Junggesell., R. 97; D. Richter von Zalamea, Operndichtung 98; Mama kommt, Hum. 98; Hand in Hand, R. (m. Cl. B.) 99; D. Weihnachtsbuch 00; M. Tagebuch, G. 00; D. kleine Vorsehg, R. 01; D. Spiritisten, R. 1. u. 2. A. 02; Novellenstrauß 02.

Blum, Hans, ✉, Kolonien, ⚓, Dr. phil., Leut. d. R., Red. d. „Flotte", Geschäftsführ. d. Deutsch. Flottenvereins. Berlin NW, Schleswigerufer 3. (St. Johann 1/2 75.) **V**: Neu-Guinea u. der Bismarck-Archipel 00; Das Bevölkerungsproblem im Stillen Weltmeer 02.

Blum, Hans, Politik, Nov., Roman, O, Dr. jur., priv. MA. Rheinfelden, Schweiz, Villa Blum. (Leipzig 8/6 41.) **V**: Dunkle Gesch., R. 75; A. unsern Tagen, R. 76; R. Blum 67; Junius. Sch. 83; York, Sch. 84; Ueberläufer, Erz. 84; Herz. Bernhard, R. 85; Hallwyl u. Bubenberg, R. 86; Aebtissin v. Säckingen, R. 87 II; Aus geh. Akten 89; Geheimn. e. Verteidigers 89; Juvalta, soz. R. 92 II; Auf d. W. z. deutsch. Einh. 93; D. deutsche Revolution 1848 bis 49 98; dss. Ausgabe für Oesterr. 98; Die Heiligen unserer Sozialdemokratie u. die Pariser Kommune von 1871 98; Persönl. Erinnerungen an den Fürsten Bismarck, 1.—3. A. 00; Heit. Erz. aus dem Leben 00; Aus dem tollen Jahr, R., 1. u. 2. A. 01. **Bearb.**: Agnes Wallner, Lebenserinn. 00. ()

Blum, Frl. Helene, DSch., Jugendschr., Erz., ✉. Berlin-Friedenau, Albestr. 6. **V**: Jeanne Mithène, Dichtung 93; Schwer errung., Erz. 98; D. Nordpolfee, Dichtg 01. ()

Blum, Fräul. Ida, März., O. Leipzig, Sebastian Bachstr. 9. (ebda 6/9 45.) **V**: Goldmarie und Pechmarie, Dr. 89; Das tapfere Schneiderlein, L. 91; Tischlein deck dich, Märchensp. 96.

Blum, Frau Lodoiska v. (Pf. Ernst v. Waldow), Roman. Venedig, San Marco 274. **V**: Schwarze Käthe, R. 68 III; Teufelsburg, R. 73 III; Sündenerbe, R. 74 III; Hildegard, R. 74; Ges. Nov. 75; Geheimnis d. roten Turms, R. 79; Blutbuche, R. 80; Hexe v. Wrostawa, R. 80; Erbonkel: Aus dem Leben der Armen, R. 82; Ohne Fehl, R. 84; Nov. 84; Doppelgänger, R. 86; Schöne Melusine, R. III; Um Ehre und Leben, R. II; Zauberin v. St. Pietro di Castello, R. II; Unter der Maske, R. II; Erbe v. Castrucio, R. II; Durch Nacht z. Licht, R.; Die Stieftochter, R. 91; Tristan und Isolde, R. 92; Die rote Locke, R. 99 II.

Blum, M. J., O, OLehrer. München, Mariahilfplatz 18. (ebda 2/5 51.) **V**: Kunigunde Kirchner, Sch. 96; Die Studentin, L. 96; Der Totschlag, Schw. 97; D. neue Hilfslehrer, Schw. 98; Das hohe C, L. 99; Freund Hirschmann, Schw. 00. ()

Blum, Richard, s. Karl Fr. Pfau.

Blum, Victor, s. Roderich Wald.

Blumbach, Aug., s. Aug. Kwiatkowski.

Blumberg, Frl. Malwina Amalie, **Ue:** Poln. Warschau, Elektoralna 20. (ebda.) **Ue:** ins Deutsche: Herr Graba, R. 88; Mirtala, R. 90; Der Dorfhausierer, Erz. 98; ins Polnische: Spielhagen, Faustulus 99; Bret-Harte, Three partners 99; Orzeszko, Der Australier 00. ()

Blumberger, Friedr., Dr. phil., Direktor. Cöln a. R., St. Apernstr. 53|61. **V:** Patriot. Dichtgn u. Wanderbilder 82; Einführg in d. Psychol. 93; Ueb. Jugendspiele 94; Volksschulküche d. Stadt Cöln 97; Einführung in die Haushaltungskunde 03.

Blume, s. Osk. Biedermann.

Blume, Clemens (k.). Hymnologie, mlat. Litteratur, Ψ, SJ. München, Herzog Wilhelmstr. 32 IV. (Billerbeck, Westf. $^{31}/_{1}$ 62.) **V:** D. apostol. Glaubensbekenntn. 93; Im Verein mit Guido Maria Drewes: Analecta hymnica medii aevi, I—XL 86—02; Hymnolog. Beiträge 97|01 II; Repertorium Repertorii: Wegweiser durch Chevalier's Repert. Hymnologicum 01.

Blume, Wilhelm v., Gen. d. Inf. z. D., Chef d. Inf.-Reg. Herwarth v. Bittenfeld Nr. 13. Schloß Sury b. Bendenheim i. E. (Potsdam $^{10}/_{5}$ 35.) **V:** Armee u. Revolution in Frankreich 1789|93 63; Die Operationen d. dtsch. Heere v. Sedan bis Ende d. Kriegs, 3. A. 72; Strategie, 2. A. 86; D. Beschießg v. Paris 1870|71 u. d. Ursach. i. Verzögerg 99; Die Grundlagen unserer Wehrkraft 99; Gesch. d. Inf.-Regts Herwarth v. Bittenfeld (1. Westf.) No. 13 im 19. Jahrh. 02.

Blumenreich, Paul (Pf. Hellmuth Wille, Jörg Ohlsen, George Berwick), ✪, Roman, ✎, **Ue:** FEI. Berlin W, Dennewitzstr. 19. (ebda $^{17}/_{11}$ 49.) **V:** Todt? R. 91; Die um Lohn lieben 92; Vorbestraft, R. 94; Jung gefreit, Sch. 89; Das arme Ding, L. 89; Unt. Palmen, L. 91; Prinz v. Arkadien, L. 91; Was die Frau will, L. 00; Prinzeß Mabel, R.; Kartenhäuser, R. 01; Höchste Instanz, R. 02; Vertrauensmann, R. 02.

Blumenthal, Adolf, jüd. Litt., Dr. phil., Rabbiner. Ratibor, Bahnhofstr. 6. (Breslau $^{10}/_{163}$.) **V:** Rabbi Meïr 88; Offener Brief an Franz Delitzsch 89; Gesch. Bedeutung von S. R. Hirsch für d. Judent. 89; Reden 90. **Ue:** Fürstin Natalie Gortschakoff, Juden und Christen 88. ()

Blumenthal, Fritz Ernst (Pf. Fritz Ernst), Roman, Humor, Nov., Skizzen. Berlin NO 55, Winsstr. 57. (ebda $^{22}/_{7}$ 74.)

Blumenthal, Oskar, VB., BP., ✪, ✎, Dr. phil. Berlin W, Tiergartenstr. 8. (ebda $^{13}/_{3}$ 52.) **V:** Für alle Wagen- und Menschenklassen 75; Beiträge z. Kenntnis Grabbes 77; V. Hundertsten ins Tausendste 76; Gemischte Gesellschaft, 2. A. 77; Auf d. Mensur 78; Allerh. Ungezogenh. 78; Zum Dessert 79; A. heiter. Himmel 80; Bummlerbriefe 80; Philos. d. Unbew., L.; Paulas Geheimnis, L.; Operationen, L.; Wir Abgeordneten, L.; D. Teufelsfelsen, L.; Um ein Nichts, L.; Frau Venus, L.; Probepfeil, L., 2. A. 97; Große Glocke; Tropfen Gift, Sch.; Schwarze Schleier; Anton Antony; V. d. Bank d. Spötter 85; Theatereindrücke 85; Der Zaungast, L. 89; D. zweite Gesicht, L. 90; Großstadtluft, Schw. (mit G. Kadelburg) 91; Heute u. gestern, Sch. 92; Feuillet, Juliette, bearb. 90; Frau Venus (mit E. Pasqué) 92; D. Orientreise; Mauerblümchen; Zwei Wappen, L.; Gräfin Fritzi, L.; Cherchez la femme, L.; D. Einmaleins. Abud-Seid 96; Niobe (n. Paulton) 93; Hans Huckebein (m. Kadelburg) 97; Im weißen Rößl (m. dems.), L. 98; Auf d. Sonnenseite (m. dems.) 98; Als ich wiederkam (m. dems.) 99; M. Gollinger (m. M. Bernstein) 98; Merkzettel 98; Die strengen Herren 00; Verbotene Stücke 00; Federkrieg 01; Unerbetene Briefe 02; Fee Caprice 01; Das Theaterdorf (m. Kadelburg) 02.

Blumentritt, Ferd., Ethnolog., Kartograph, **Ue:** S, Realsch.-Dir. Leitmeritz, Stephanstr. 2. (Prag $^{10}/_{9}$ 53.) **V:** El noli me tangere 89; Consideriaciones acerca de la actual situación politica de Filipinas 89; Las razas del Archipielago filipino 90; Filipinas-Problema fundamental 92; Dicc. mitol. de Filipinas 96; List of Native Tribes of the Philippines and of the Languages spoken by them 01. **H:** Katechismus der kathol. Glaubenslehre, i. d. Ilongoten-Sprache 93. ()

Blumgrund, Ezechiel (Pf. Bolsai Elemér) **Ue:** U. Red. u. **H:** d. „Budapester Feuill.-Corresp." Budapest, Rosengasse 78. (Boleró $^{30}/_{7}$ 65.)

Blumgrund, Naftali, Orientalia (jüd. Litt.), Dr. phil., Rabbiner. Abony (Comitat Pest) Ungarn. (Boleró $^{26}/_{4}$ 72.) **V:** Saadja ibn Danân 00. *

Blunt, Charles, s. Arthur Brehmer.

Boas, Ismar, ✡, Dr. med., Arzt. Berlin NW, Alexanderufer 6. (Exin $^{28}/_{8}$ 58.) **V:** s. 1902, S. 127. ()

Boas, Ludwig, ♛, ✉, Dr. phil., **H:** d. „Berliner Polit. Tagesdienst". Berlin W, Bayreutherstr. 7. **V:** Friedrich d. Gr. Maßnahmen zur Hebung der wirtschaftl. Lage W.-Preußens 90.

Bobertag, Frl. Elisab., ♛, Epik. Namslau, Peter Paulstr. 3. (Lobendau $^{6}/_{10}$ 41.) **V:** Aus m. Dichtermappe 87. ()

Bobertag, Felix, Litt♛, ✎, Dr. phil., Prf. u. UDoz. Breslau, Lehmdamm 60. (Gr.-Läswitz i. S. $^{19}/_{5}$ 41.) **V:** Gesch. des dtsch. Romans 76|84. **H:** Grimmelshausen; Moscherosch; Zigler, Banise; Abrah. a S. Cl.; Kortum; Narrenbch; Zw. schles. Schule I;

Erz. Prosa der klass. Periode; Lichtenberg, Hippel und Blumauer; Erz. Dichtg d. spät. MA.; Volksbüch. d. XVI. Jahrh. u. 400 Schwänke a. d. XVI. Jahrh.; Brant, Grabbe, Beer, Schenk; Hauffi-Kürschners Nat.-Litt. ()

Bock, Alfr., Nov., /, ⊙. Gießen, Marburgerstr. 5. (ebda 14/10 59.) **V**: Irmgard v. Weinsberg 89; Ged. 89; D. alte Jungfer, L (m. Erich Lange) 90; Die Motten, Sch. (m. dems.) 91; Mörder, Schw. 92; Dtsche Dichter in ihren Beziehungen z. Musik 93; D. Gymnasialdir., Sch. (m. E. Zabel) 95; Aus einer kleinen Universitätsstadt, kulturhist. Essays 96; Gerechtigkeit, Sch. 97; Wo die Straßen enger werden, N. 98; Prinzess. v. Sestri, L. 99; Pflastermeisterin, N. 99; Bodo Sickenberg, N. 00; Flurschütz, N. 01; Kinder d. Volkes, N. 02.

Bock, Annie, s. Annie Neumann-Hofer.

Bock, Frau Ida (Pf. Paracelsus, Inge Troll), /, Nov. Wien III, Ungargasse 20. (ebda 5/9 72.) **V**: Die Bernhardmädeln, N. 02.

Bockenheimer, Karl Georg, Kunst- u. Lokal♛, Dr. jur., LGerDir. Mainz, Uferstr. 27. (ebda 6/8 36.) **V**: Gesch. v. Mainz währ. d. 2. französ. Herrschaft 1798—1814 90, 2. A. 91; Wiedereroberung v. Mainz durch d. Deutschen 1793 93; Mainzer Klubisten 1792 u. 93/96; Wie Mainz z. 2. Male an Frankreich kam 97; Joh. Brito aus Brügge 98; Gutenberg 00.

Bode, Friedr., Hüttenwesen, Civil-Ingen. Dresden-Blasewitz. (Brehna 15/12 41.) **H**: Stühlens Ing.-Kalend. 66 ff. ()

Bode, Fritz (Pf. fr. Hans Elben), Epos, Fürstl. Kammerdir. Stolberg a. H. (Felsberg, Prov. Hessen 20/8 56.) **V**: Bilstein, Sang u. Sage aus d. Werrathale 83, 3. A. 93; Stolberg 90; Meergold 91, 2. A. 92. ()

Bode, Wilhelm, Kunst♛, Dr. phil., Dir. d. Kgl. Gem. Galerie Berlin. Charlottenburg, Uhlandstr. 4/5. (45 im Herzogtum Braunschweig.) **V**: s. 1902, S. 128. ()

Bode, Wilhelm, Dr. phil. Weimar. (Hornhausen 30/3 62.) **V**: Kenningar i. d. angelsächs. Dchtg 86; Kirchenlied d. Zukunft 86; Dr. Barnardos Liebeswerke i. London 80; Heilg d. Trunksucht 90; Alkohol-Album 90; D. deutsch. Alkoholfrage 92; Individ 92; Mäßigkeit od. Enthaltung? 92; Deut. Worte üb. deut. Trinken 93; Zum Schutz uns. Kinder vor Wein, Bier u. Brantwein 94; Dauer u. Erhaltung d. menschl. Lebens 94; Wirtshaus im Kampfe geg. den Trunk 95; Kurze Geschichte d. Trinksitten und Mäßigkeitsbestrebungen in Deutschl. 96; Nachdenkl. Geschichten 96; Ratschläge an Trinker und ihre Freunde 97; Neue Gesch. vom Trinken u. Nichttrinken 98; An die Politiker 98; Wirtshausreform in England, Norwegen u. Schweden 98; Meine Religion; mein polit. Glaube, zwei Reden v. Goethe 99; Der größte Betrüger 99; Die Frauen und das Trinken 00; Die Lehren Tolstois 00; Goethes Lebenskunst 00; Goethes Aesthetik 01; Die Trunksucht als Krankheit 01; Das Gothenburger System 01; D. staatl. Verbot d. Getränkehandels 01; Die Macht d. Konsumenten 01; Schule u. Alkoholfrage 02. **Ue**: H. Spencer, V. d. Freih. z. Gebundenheit 91; A. Herbert, Staatszwang oder Freih.? 92.

Bodemann, Ed., ♛, Dr. phil. h. c., GRegR. u. OBiblioth. Hannover. (Ohrum 8/8 28.) **V**: Xylogr. u. typogr. Inkunabeln der k. öff. Bibliothek z. Hannover 65; D. Handschr. ders. 67; J. v. Bondeli u. ihr Freundeskreis 74; Herz. Julius v. Braunschweig 72, 75; Leibniz 76; Zimmermann 78; v. Ilten 79; Die älteren Zunfturkunden d. St. Lüneburg 83; Leibnizens volkswirtsch. Ansichten 84; Briefwechsel zwisch. Leibniz u. d. Herzogin Elis. Charl. v. Orleans 85; Von u. über A. v. Haller 85; Briefwechs. d. Herzog. Sophie v. Hannover mit Karl Ludw. v. d. Pfalz 85; Briefe ders. an d. Raugräfinnen und Raugrafen z. Pfalz 88; Leibnizens Briefw. m. Herzog Anton Ulrich v. Braunschw. 88; D. Briefwechsel d. G. W. Leibniz i. d. kgl. Bibliothek zu Hannov. 89; Aus d. Briefen der Herzogin Elis. Charl. v. Orleans an die Kurfürstin Sophie v. Hannov. 91; Briefe der Herzog. Elis. Charl. v. Orleans an A. K. v. Harling u. GRat v. Harling 95; D. Leibniz-Handschr. d. K. öff. Bibl. z. Hann. 95.

Boden, Hermann v., s. Bodo Frhr. v. Bodenhausen.

Bodenhausen, Bodo Frhr. v. (Pf. Hermann von Boden), ⊙, Direkt. d. Cassseler Schauspiel- u. Redekunstschule. Cassel, Jordanstr. 10 p. (Grebenstein 13/7 56.) **V**: Herrin von Erlebach, Lebensb. 90; Lear i. der Dachstube, Lebensb. 02. * [stieg.

Bodungen, Franz v., s. Barth. Schmal-

Böck, J., s. Jenny Dirnböck-Schulz.

Böck, Jos. (Pf. Böck-Gnadenau), PA., CP., ♆, /, Red. d. „Allg. Nat.-Bibl." Wien III/1, Hauptstr. 9. (ebda 16/2 59.) **VH**: Marmorirkunst 80; Zinkographie 85; Gutenbergbuch 85, 2. A. 98; Papier- (u. Celluloid-) Stereotypie 86; Beethoven in Döbling 89, in Heiligenstadt u. Nußdorf 90; Ungedr. Briefe v. R. Hamerling 1 97/01.

Boeck, Kurt, PA., Länder- u. Völkerkde, Humor, ⊙, Dr. phil. Neu-Rochwitz b. Dresden, Villa Sadeck. (Antonienhütte 10/6 55.) **V**: Himalaya-Album 95; Jüdische Gletscherfahrten 00; Durch Indien ins verschloss. Land Nepal 03.

Böckel, Ernst, klass. Ψ, Dr. phil., G.-Dir. Heidelberg. (Jever 28/11 47.) **H**: Süpfle, Ciceronis epistulae selectae, 10. A. 92; Köchly, Ges. Schriften II 82.

Boeckel, Otto (Pf. Capistrano), ♆, Dr. ph., Publ., M. d. R. Berlin-Friedenau,

Schmargendorferstr. 35 I. (Frankfurt a/M. 2/7 59.) V: Oberhess. Volkslieder 85; Germania, G. 87; Europ. Judengefahr 87; Wacht auf! 87; Güterschlächterei i. Hess. 87; Quintessenz d. Judenfrage, 6. A. 89; D. Juden—d. Könige uns. Zeit, 110. A. 92; D. Wahl Pickenbachs vor dem Reichstage 90; Vaterlandsklänge 90; D. antisem. Frakt. i. Reichstage 91; Kehrauskal. 92; Reichsherold 87 b. 95; Volksrecht 95; Volkskämpfer 96; Lebensversicherung u. Hygiene 97; Invalidenversich.-Ges. 00; Nochmals: die Judenkönige 01. H: Agrar. Handbuch 98; Der deutsche Wald im deutschen Lied 99. ()

Böck-Gnadenau, s. Jos. Böck.

Böckh, Richard, Statistik, Dr. oec. publ., GRegR. u. Dir. d. Statist. Amts der Stadt Berlin, o. HonProf. Berlin-Grunewald, Wangenheimstr. 7. (ebda 28/3 24.) V: Allg. Uebersicht d. Veröffentlichgen aus d. administr. Statistik d. versch. Staaten 56; Ortschaftsstatistik d. RegBez. Potsdam 61; Gesch. Entwicklg d. amtl. Statistik d. preuß. Staates 63; Statist. Bedeutg d. Volkssprache 66; D. Deutschen Volkszahl u. Sprachgebiet 70; Sterblichkeitstafel f. d. preuß. Staat 75; Statist. Jahrb. d. Stadt Berlin, 3.—26. Jahrg. f. 1875—99 77/01: D. Bevölkerungs-, Gewerbe- u. Wohnungs-Aufnahme in Berlin v. 1/12 75 78/80 IV; desgl. v. 1/12 80 83/88 III; desgl. v. 1/12 85 90/91 II; dsgl. v. 1/12 90 93/96 II; dsgl. v. 2/12 95 00/01 II; desgl. v. 1/12 00 02; Bewegung d. Bevölkerg Berlins 69/78 84; Statist. d. Ehescheid. 85/94 97; Alters- u. Sterblichkeitsverhältnisse d. Direktoren u. OLehrer i. Preußen (m. M. Klatt) 01.

Böckler, Otto Heinrich, PA., Polit., O. Berlin SW, Friedrichstr. 243. (Oranienburg 23/6 67.) V: Jatschko von Köpenick, Dr. 3. A. 99. ()

Böckmann, Friedr., ⚗, Dr. phil., Chemiker. Darmstadt, Soderstraße 101. (Shelton, Engl., 12/4 53.) V: Lehrb. d. anorgan. Chemie 78, 2. A. 80; Explosivstoffe 80, 2. A. 94; Celluloid 80, 2. A. 94; Chem.-techn. Untersuchgs-Method. 84, 4. A. (herausg. v. Lunge) 00.

Bödicker, T., ✉, Dr. phil., jur. et med. h. c., WGORegR., Vors. d. Dir. v. Siemens & Halske, Akt.-G. Berlin W, Nollendorfplatz 1 I. (Haselünne 5/6 43.) V: D. Zulässigkeit d. Rechtswegs u. d. Kompetenzkonflikte in d. Prov. Hannover 70; D. Kommunalbesteuerg (local taxation) in England u. Wales 73; D. Unfallgesetzgebg d. europ. Staat. 84; D. gesetzl. Regelung d. Feingehaltes d. Gold- u. Silberwaren 86; D. Gewerbe- u. Versicherungsgesetzgebung d. dtsch. Reiches, 2. A. 87, Nachtr. 89; D. Arbeiterversicherg in den europ. Staaten 95; D. Reichsversicherungsgesetzgebg 99. ()

Böe, Aug., ♛, Hauptlehrer. Hamburg. (Lunden 27/6 54.) V: Kulturb. a. Deutschl. Vergangenheit 90, 2. A. 96; Dtsch. Gesch. 93; Stoffslg f. d. Geschichtsunterr. 00, 2. A. 02.

Boege, Max (Pf. Max Berger), Nov., ⚔, Maj. a. D. München, Georgenstr. 191. V: Deutsche Unteroff. in Frankr. 98. ()

Böger, Rich. (Pf. Helmbert Biege), Epos, ♛, ✎. Pyrmont, Schloßstr. 6. (Arolsen 8/6 54.) V: Hermann, Deutschlds Held 96, 3. A. 97; Die Rheinelbestraße d. Tiberius 99; Ein Nationalheiligtum d. alt. Sachsen 99.

Böheimb, M., s. Beheim-Schwarzbach.

Böhl, Eduard, ✝, D., Dr. phil., Prf., Hof-R. Wien I, Rathausstr. 19. (Hamburg 18/11 36.) V: De Aramaismis Libri Koheleth 60; Vaticinium Jesaiae Cap. 24—27, 61; 12 Messian. Psalmen 62; Confessio Helvet. Posterior 66; Allg. Pädagogik 72; Forschgn u. e. Volksbibel z. Zeit Jesu 73; Alttestamentl. Citate i. N.T. 78; Zum Gesetz u. zum Zeugnis 81; Christologie d. A.T. 82; V. d. Incarnation d. göttl. Wortes 83; Dogmatik 87; Von d. Rechtfertigung durch d. Glauben 89; Evang. Marci 95 (holl.); 25 Psalmen Luthers nebst histor. Einl. 99; Beitr. z. Gesch. d. Reformat. in Oesterr. 02.

Böhlau, Helene (Mädchenname u. Pf.: bürgerl. Name: Frau al Raschid Bey), Roman, Nov. München, Seestr. 3 c. (Weimar 22/11 59.) V: Im Banne d. Todes, Salin Kaliske, 2. A. 02; Maleen, R.; D. schöne Valentin, 2. A. 02; D. alten Leutchen, R.; Herzenswahn, R.; Reines Herzens schuldig, R.; Ratsmädelgeschichten 88, 6. A. 02; Im Trosse d. Kunst; D. Herr läßt die Sonne scheinen üb. Gerechte u. Ungerechte, Nov.; Es hat nicht sein sollen; Im frischen Wasser, R. 91 II; D. Rangierbahnhof, R. 96, 5. A. 02; D. Recht d. Mutter, R. 97, 4. A. 00; Neue Ratsmädel- u. Altweimarische Geschichten, R. 97; Das alte Rödchen b. Weimar, D. ehrbußliche Weibchen, R. 97; Die verspielten Leute, Des Zuckerbäckerlehrlings Johannisnacht, R. 97; Eine kuriose Geschichte; Kußwirkungen; Wie die Enkelin d. Ratsmädl ein Blaustrumpf wird; Das dritte Ratsmädl; Die Ratsmädl gehen ein. Gespenst zu Leibe; Schlimme Flitterwochen; D. Brüller Lager, R., 2. A. 98; Das Halbtier, R. 99, 4. A. 02; Philister über Dir, Sch. 00; Sommerbuch, Neue Altweimar. Geschichten 02.

Böhlje, Georg (Pf. Sadi Sarnen), ♆, Epik, Kaufmann, H: u. Red. von „Der Sänger". Hannover, Glocksseestr. 24. (Halstrup i. Old. 8/3 67.) V: Herzenssstimmen (m. Heinr. Böhlje) 00. *

Böhm, Frl. Antonie (Pf. Alma Friedland), ♆. Wien VII, Neubaugasse 54. (ebda.) V: Ged. 92.

Böhm, Bernhard, Radfahrsport, verantw. Red. der „Sächs. Radf.-Zeitg." Leipzig-Lindenau, Elisabethallee 5. (Spitz-

cunnersdorf 15/5 65.) **V:** Radwanderbuch von Sachsen 99, 2. A. 01; Radwanderbuch durch die Sächs.-Böhm. Schweiz 02.

Böhm, Franz (Pf. D. Eremit a. Berge), ✉, ♛, ⚜, OSteuer-Kontroll. a. D. Straßburg i. E., Fasanengasse 8 II. (Donaueschingen 18/2 38.) **V:** D. Wegweiser i. Rebberg 78; Historisch. Universalbild v. Pfirt (Ferrette) 92 u. a. ()

Böhm, Georg, ▲, Dr. phil., o. Hon.-P. Freiburg. B., Schwaighofstr. 14. (Frankfurt a. O. 21/12 57.)

Böhm, Gottfr. v., ✪, Kgl. MinistRat u. Reichsherold. München, Thierschstr. 49 II. (Nördlingen 27/10 45.) **V:** Art läßt nicht von Art, L. 73; Die Freier, Dr. 73; In Gedanken, Wort und Werken, L. 73; Ein Sternchen, Schw. 77; Landsknecht mit dem einäug. Wams, N. 78; Frühlingsschauer, Sch. 81; Herodias, Sch. 83; Der Blender, Sch. 86; Phil. v. Jolly, e. Lebensb. 86; D. Glück der Erde, N. 90; Reichsstadtnovellen 91; Porträt d. Pompadour; L. Weckherlin 93; Dämmerstunden, Sch. 94; Ines de Castro, Tr. 95; Der Märtyrer, Sch. 01; Die Sonne, Sch. 02. **Ue:** Chines. Lieder 73.

Boehm, Gustav, Nov., ✪, Rd. d. „N. Y. Herold". Hoboken, N. Jersey, Am., Post Office Box 3. (Wien 23/8 54.) **V:** Die rote Lene 78, 2. A. 96; Charakteristisch 78; Verfehlt. Beruf 96; Gekreuzigte Frauen 96; Herzblut 96; Die Geschwister, Bl. 00; D. letzte Nacht, Dr.; Semper Judaeus, E. 00.

Boehm, Jacob, ⚖, RA. u. Not. Sagan, Schles., Friedrich-Wilhelmstr. 14. (Boritsch 6/6 55.) **V:** Stempelsteuergesetz 95, 3. A. 01; Erbschaftssteuergesetz 96; Erbrecht d. BGB. 96, 2. A. 99; Vormundschaftsrecht d. BGB. 97, 2. A. 99; D. materielle und formelle Reichsgrundbuchrecht 98.

Böhm, Mart. (Pf. Gust. Braun; Emil Hildebrand), ✪. Berlin SW, Wilhelmstr. 139. (Breslau 4/12 44.) **V:** Bettelstud. von Berlin; Anna zu dir ist mein liebster Gang; Unf. Soldaten; Rattenfänger von Hameln; Geschund. Raubritter; Tugend od. die Knalleffekte d. Natur; Mein Kaiser 90 Jahre; Kornblumen des Kaisers; Das ganze Deutschld soll es sein; D. Kaiser hats gewollt; Kaiser-Lottchen; Ein Kaisergeburtstags-Morgen; D. Bärenhäuter, rom. Sch.; Parodien: Quitzows, Ehre, Fall Blumenthal, Haubenlerche, Sodoms Ende, Räuber, Faust, Cavalleria rusticana, Ring der Nibelungen 2c.

Boehm, Otto, ✒, Dr. phil., Prf. Wismar. (Nieder-Gnhrig 17/1 47.) **V:** Method. d. deutschn Unterr. 78; Dtsche Aufsätze f. d. Unt.- u. Mittel-Kl. 80, 2. A. 96 u. 98; Deut. Gramm. 82, 2. A. 87; D. dtsche Volk im Lied, Ged. 84; Frz. Uebungsb. 85, 2. A. 87; Dispositionen z. dtschen Aufsätzen 94; Die Volkshymnen aller Staaten d. dtschen Reiches 01.

Boehm, Rudolf, Dr. med., GMed. Rat, Prf., Dir. d. Pharmakolog. Inst. a. d. Univ. Leipzig, Egelstr. 10 II. (19/5 44.) ()

Böhm, Willibald, /, ✓, ✒, Kritik, Volksschriftsteller, Lehrer. Lodus b. Budweis. (Wodnian 29/10 75.) **V:** Sie schreiben?! Bilder u. Erz. 97; Aus dem Böhmerwalde, Volkserz. 98; Wer wars? Volkserz. 99; Aus freien Stunden, Erz. 01.

Böhm-Bawerk, Eug. v., ✉, Dr. jur., o. HonP., WGehR., Finanzminister. Wien III, Beatrixgasse 14 B. (Brünn 12/2 51.) **V:** Rechte u. Verhältnisse v. Standpunkt d. volkswirtsch. Güterlehre 81; Gesch. u. Kritik d. Kapitalzins-Theorien 84; Positive Theorie d. Kapitals 89; Zum Abschluß d. Marxschen Systems 97; Einige strittige Fragen der Kapitalstheorie 00.

Böhm v. Böhmersheim, Aug. Edl., ⚙, ▲, Dr. phil., a. o. Prof. d. ThSch., Red. d. „Mitteilungen" u. „Abhandlgen d. k. k. Geogr. Ges. i. Wien". Wien IX, Mariannengasse 21. (ebda 27/4 58.) **V:** Führ. durch d. Hochschwabgruppe 81, 2. A. 96; Einteilung der Ostalpen 87; Steirer Alpen 93; Katalog d. K. K. Naturhistor. Hofmuseums 97; Recht u. Wahrheit i. d. Nomenclatur d. Ob. Alp.-Trias 98; Z. Biogr. F. Simonys 99; Gesch. d. Moränenkunde 01.

Böhme, Alwin (Pf. Woëmos), ⚉, ♛, ✉, spez. Verkehrswesen, Postwertzeichenkunde, /. **Ue:** EFIL. Leipzig-Anger, Bernhardstr. 50. (Schönwalde 9/11 59.) **V:** Am Wege aufgelesen 79; D. Ende trägt die Last 80; Orts- u. Verkehrs-Lexikon vom D. Reich 95; Führer durch Braunschweig, Wolfenbüttel 2c. 98; D. Hundertmillionenschwindel von Paris 02; Die Leipziger Bank vor Gericht 02.

Böhme, Johs., Ψ, Dr. phil., OLehr. Hamburg, Papenstr. 9. (Unterneusulza 25/2 59.) **V:** s. 1902, S. 133. ()

Böhme, Richard, Dr. phil., Red. d. „Deutschen Litteraturzeitg". Berlin O 27, Krautstr. 52. (ebda 18/11 62.) **V:** D. Grundlagen d. Berkeleyschen Immaterialismus 92. **Ue:** Darwins Entstehg d. Arten 94. **H:** Fr. Hebbels Werke, Ausw. 94 VIII.; Frdr. Rückerts Werke, Ausw. 97 VI.

Böhme, Walter Theod., klass. Ψ, ✒, Dr. phil., Prf., GOLehr. Schleiz, Bahnhofstr. (Gera 31/12 58.) **V:** Dexippi fragm. 81; Quaest. Thucydidearum capita selecta I 88; Reposs̈ätze z. Einübg d. lat. Syntax 89; Erläuter. z. d. Meisterwerken d. dtschn Dichtkunst, I—IV 90 f.; H. Reuß als Feldhptm. d. Nürnberger 92; Katalog d. Schulbibl. 93; Erläut. z. Uhlands Ernst v. Schwaben 96; D. Durchzug der Salzburger Emigrant. durch d. Neußenland 96; Uhlands Lud. d. Bayer 97; Lessings Nathan 97; Aufgaben aus d. altdtschn Lehr- u. Lesestoffe 97; Ein Jahr Unterr. i. d. lat.

Grammatik 98; Körners Zriny 98; Herders Cid 99; Schillers Abfall d. Niederlde 99; Lessings E. Galotti 01; Schillers Gesch. des 30jähr. Krieges 02; Rathmann, ein Schleizer Lehrerleben 02; Grillparzers Sappho 03; Euripides Iphigenia im Taurierland 03.

Böhmer, Eduard, D., Dr. phil., emer. UP. Lichtenthal b. Baden 22. (Stettin $^{24}/_{5}$ 27.) **V:** Inedita v. Spinoza 52; Ueb. Joh Apok. 55; Genesis hebraice 60; Valdesso, Considerazioni 61; D. erste Buch d. Thora 62; Franziska Hernandez 65; Dantes Monarchie 65; Dantes Vulg. eloq. 67; Valdesso, Cinque trattatelli 70; Die Provenz. Poesie d. Gegenwart 70; La chanson de Roland 72; Spanish Reformers 74/83 II; Inedita v. J. Valdés 80 III; dessen Kinderlehre in 8 Sprachen 83; Constantino Sermones 81; Kommentar z. Pauli Römerbrief 86; Pindars Sizil. Oden m. Prosaübers. 91. **H:** d. Zeitschr. Damaris (m. L. Giesebrecht) 64, 65; Roman. Studien 71 bis 95 VI.

Böhmer, Frl. Emma, Nov., Roman. Berlin W, Ansbacherstr. 28. (Lüneburg $^{22}/_{3}$ 64.) **V:** Im Rechten die Ehre, R. 98; Sehnsucht, R. 99; Hinauf, R. 99; Inkorrekt, R. 01; Vergesgipfel, R. 02; Ehe-Intermezzo, R. 03.

Böhmer, Jul. (Pf. Theologus simplex), Bibelwissensch., Lic. theol., Dr. phil., Pfarrer. Raben b. Wiesenburg (Mark). (Barmen $^{6}/_{9}$ 66.) **V:** Für d. Apostolikum 92; Aus vergang. Zeiten 93, 2. A. 96; Liturg. Bibelandachten 94; Der moderne Pessimismus 94; Die Kautzsch'sche Uebers. des A. T. 95; 100 Inschriften auf Christengräber 96; Cheynes Einleitg in das Buch Jesaja 97; Dorfkatechismus 97; Brennende Zeit- u. Streitfragen 98; Das bibl. „im Namen" 98; Keime der Seelsorge im A. T. 98; Der Landlehrer, ein Vorkämpfer gegen d. Zeitgeist in der Schulgemeinde 98; Reich Gottes u. Menschensohn im Buche Daniel 99; Der am Kreuz ist meine Liebe, Pred. 00; Aus den Tell-Amarna-Briefen 00; D. ländl. Konfirmanden-Unterr. 01; Niemand als Jesus allein, ein Handbüchl. f. Konfirmanden 01; Zwei wichtige Kapitel aus d. bibl. Hermenentik 01; D. wahre Ehre d. männl. Jugend 02; Gottes Gedanken in Israels Königtum 02; D. alttestamentl. Unterbau d. Reiches Gottes 02; Liturg. Handb. f. Landlehrer 02.

Böhmerle, Emil, (k.), ♣, k. k. Forstrat der k. k. Forst- u. Domänendirektion Wien, Red. d. „Frommeschen Forstl. Kalendertasche, zugl. Kalender d. Vereins f. Güterbeamte in Wien". Wien VII, Schottenfeldgasse 26. (Schwarz-Kosteletz $^{10}/_{4}$ 53.) **V:** Tafeln zur Berechnung der Kubikinhalte stehend. Kohlmeiler 2c. 77; D. waldtrock. Holz in Bezug auf dessen Festgehalt 79; Beiträge z. Pensions- u. Mortalitätsstatist. der land- u. forstwirtsch. Beamten u. Diener 81/90; Hainburger Herrenwald 89; Wirtschaftstabellen 91; Hauptlebensmomente d. Haar- u. Federwildes, dessen Schon- u. Schußzeit in Oest.-Ung. 95; Taschenbuch f. Jäger u. Jagdfreunde 03.

Böhmerle, Karl, ♣, Mitred. d. „Zentral-Blattes f. d. ges. Forstwes.", Adjunkt d. öst. forstl. Versuchsanst. Mariabrunn-Wien. (Steinitz, Mähren $^{31}/_{10}$ 51.) **V:** Zuwachs a. geharzten Schwarzföhren 85; A. Freih. v. Seckendorff-Gudent 87: D. forstl. Versuchswesen 90; Formzahlen u. Massentafeln für die Schwarzföhre 93; D. forstlichen Versuchsarbeiten und ihre Ausführung in der Wirtschaftspraxis 94; Ueb. die Vornahme von Durchforstungs- und Lichtungszuwachsversuchen 95; Versuche über Bestandesmassenaufnahmen 98; Bisherige Erfahrungen aus einigen Durchforstungs- u. Lichtungsversuchsflächen 00; Ueb. d. Vornahme genauer Kluppirungen 02.

Böhmert, Viktor, 🖃 u. Statistik, Geh. Reg.-R., o. ThSchP. **H:** d. „Arbeiterfreund" 1872/1902, „Sozialkorresp.", „Volkswohl", „Helfer" u. d. „Volkswohlschrftn". Dresden, Glacisstr. 18. (Quesitz b. Leipzig $^{23}/_{8}$ 29.) **V:** Briefe zweier Handwerker 54; Freih. d. Arbeit 58; Geschichte d. Bremer Schusterzunft; Beitr. z. Gesch. d. Zunftwesens 61; Sozialismus u. d. Arbeiterfrage 72; Arbeiterverhältnisse u. Fabrikeinrichtungen d. Schweiz 73; Gewinnbeteiligung 78; Pf. v. Roßwein 86; Armenwesen in 77 dtschn Städt. 86; Armenpfl. 90; K. sächs. statist. Büreau 1875/95 95; Bestrebungen z. Veredlg d. Volkserholungen 93; Eine deutsche Stadt (Roßwein) u. ihre wirtsch. u. soz. Entwicklung von 1834/94 95; D. dtsche Handwerk und die Zwangsinnungen 96; Handelshochschulen, 2. A. 97; Rückblicke u. Ausblicke e. 70ers 00; Deutschland am Scheidewege seiner Wirtschaftspolitik 01 u. 02 II; Gewinnbeteiligung d. A. in Deutschland, Oesterreich und der Schweiz 02.

Böhmert, Wilhelm, 🖃, Statistik, Dr. phil., Direkt. d. Brem. statistisch. Amts. Bremen. (ebda $^{28}/_{8}$ 66.) **H:** Jahrb. für Bremische Statistik.

Boehn, Max U. v., Roman. Charlottenburg, Friedr. Carlpl. 9. (Potsdam $^{5}/_{2}$ 60.) **V:** Ave Maria, R. 85; Stella Matutina, R. 87. ()

Böhringer, Paul, Kirchen♛, Hauptpfr. zu St. Peter, Lic. theol., UP. Basel, Peterskirchpl. 8. (Glattfelden $^{1}/_{9}$ 52.) **V:** Gregoire 78; Väter d. Papsttums 79; Käthe, Frau Luthers 88. **MitH:** Theol. Jahresbericht 81—96 XVI.

Böhtlingk, Arthur, ♛, Dr. phil., Th-

SchP. Karlsruhe i. B. (St. Petersburg 31/5 49.) V: s. 1902, S. 135. ()

Boelitz, Martin, ♆, /. Wesel a. Rh. (ebda 10/5 74.) V: Aus Traum u. Leben, Ged. 96, 2. A. 02; Lieder des Lebens, G. 00; London. Sozial. Ged. 01, 2. A. 02.

Bölsche, Wilhelm, Naturwissensch., /, Aesthetik, Roman. Berlin-Friedrichshagen, Kaiserstr. (Cöln 2/1 61.) V: Paulus, R. 85; Zauber d. Königs Arpus, R. 87, Neuausg. 02; Naturwiss. Grundlagen der Poesie 87; H. Heine 87; Mittagsgöttin, R. 91, 2. A. 01; Entwickelungsgesch. der Natur 93—96; Darwin 98; Liebesleben in d. Natur I 08, II 00, III 02; Vom Bazillus zum Affenmenschen 99; Häckel 00; Goethe 00; Eroberung d. Menschen 01; Entwickelungslehre 01; Hinter d. Weltstadt 01; Von Sonnen u. Sonnenstäubchen 02. H: Heine, Werke 87, 2. A. 92; Hauff, Werke 88; Humboldt, Ansichten d. Natur 92; Uhland, Werke 93; Büchner, Kaleidoskop; Wielands Wke 02.

Bömer, Aloïs, Ψ, Dr. phil., Bibliothekar d. Kgl. Univ.-Bibl. Münster i. W., Achtermannsstr. 14a. (Immichenhain 31/7 68.) H: Joh. Murmellius, Ausgew. Werke, 92/98 V; Frid. Dedekindus, Grobianus 02. V: De correptione vocabulorum natura iambicorum Terentiana 91; D. latein. Schülergespräche d. Humanisten 97/99 II; Katalog d. Bibliothek d. Vereins für Gesch. u. Altertumsk. Westfalens (Abt. Münster) 98 I.

Boenisch, Emil G., Heilkunde u. Gesundheitspflege, Dr. der ges. Heilkunde, ausüb. Arzt. Wien 7/I, Mariahilfer Str. 108. (Groß-Polohm 17/9 51.) V: Natürl. Ernährung d. Menschen 01; D. Vegetarismus u. seine Ziele 02, 2. A. 03; D. geist. Getränke u. der Trunk 03. *

Bönnecken, Heinr., ⚷, Dr. med., ao. UP., Deutsche Univ. Prag, Stadtpark 7. (Crefeld 24/11 62.) V: Ueber Unterkieferprothese 93; Neuere Methoden d. Behandlung erkrankter Zahnpulpen 98; Ueb. d. Behandlung der Pulpagangrän 02.

Boer, Gerhard ten, s. A. N. Klaußmann.

Börckel, Alfr., ☉, ♆, Hofrat u. Biblioth. Mainz, Fischthorplatz 16. (ebda 14/11 51.) V: V. Rhein, Ged. 78; Inko, der Huronenhäuptlg, Dr. 80; Frauenlob, 2. A. 81; Fürstl. Minnesänger d. Manessischen Liederhandschr. 82; Gutenberg, Dr. 83, 2. A. 00; Philos. v. Sanssouci, Dr. 85, 2. A. 86: Strandlieder, Ged. 85: A. Walpod, Dicht. 87; Mainz. Gesch.-Bilder 90; Histor. Festspiel z. 100. Stiftungsfest d. Inf.-Rgts. 118, 2. A. 91; A. Lux 92; Mein Liederbuch, G. 93; Hessens Fürstenfrauen 96; Gutenberg 97; Gutenberg u. seine berühmtesten Nachfolger 00. ()

Börker, W., ☉, Lehr. Braunschweig, Poststr. 2. (ebda 23/7 69.) V. In Glück u. Not deutsch-bis z. Tod, Festsp. 90, 2. A. 93; Weihn.-Märchen, W.-Sp. 90, 2. A. 98; Im Wandel d. Zeiten, Festsp. 94; In Wotans Schutz, Turnerfestsp. 00. ()

Boerner, Franz, Heraldik, Heraldiker. Dresden, Düppelstr. 21 p. (ebda 20/6 49.)*

Börner, Heinr., ♐, Naturw., ✉, Dr. phil., Real GDir. Elberfeld, Herzogstr. 39. (Siegen 24/4 46.) V: Turnstunden für nied. u. f. höh. Schulen 76; Lehrb. z. Einführg i. d. Geometrie 79; Geometr. Anschauungs- u. Zeichenunt. 87; Vorschule d. Chemie u. Mineralogie 95, 2. A. 01; Physikal. Unterrichtswerk: I. Vorschule d. Experimentalphysik, 4. A. 02; Leitfaden ders., 5. A. 01; II. Grundriß d. Physik 96; Lehrb. ders. 94, 3. A. 01.

Boerner, Otto Alexander, neue Ψ, Dr. phil., OLehrer am Gymn. z. heilig. Kreuz. Dresden-Blasewitz, Alemannen-Allee 1. (Roßwein 6/9 61.) V: Raoulde Houdenc, eine stilist. Untersuchung 84; Hilfsb. f. d. franz. Unterr. 89, 2. A. 94; Lehrb. d. franz. Sprache in 8 versch. Ausg. f. deutsche u. 2 für öster. Schulen; Die Hauptregeln d. franz. Gramm. in zwei Ausg.; Lehrb. der engl. Sprache (m. O. Thiergen) in versch. Ausg.; Lehrb. d. ital. Spr. in versch. Ausg. (m. R. Lovera) 98; Französ. Lesebuch, bes. für Seminare (m. Cl. Pilz) 00; Die neue franz. Orthographie 01. H: J. Fr. Reguard, Le Joueur 91; L. Figuier, Les grandes Inventions modernes 95.

Boerschel, Ernst, Kunst- u. Litt. ♕, Kritik. Berlin W, Ansbacherstr. 35. (Posen 15/5 77.)

Boesch, Hans, Kultur ♕, 2. Direkt. des German. Nat. Mus. Nürnberg, Ludw. Feuerbachstr. 12. (Ansbach 23/6 49.) V: Katalog der i. germ. Mus. befindl. Bronzeepitaphien 91; Katalog d. im germ. Mus. bef. geschn. Holzstöcke v. 15.—18. Jahrh. 92/94 II; Gesch. d. Maschinenbau-AktG. Nürnberg 95; Die Bronze-Epitaphien der Friedhöfe zu Nürnberg 97; Kinderleben in d. deut. Vergangenh. 00. ().

Boesen, Jean, s. Rud. Liebisch.

Boesser, Jul. (Pf. Jul. vom Hag), ♆, Nov., Naturwissensch. Ue: F. u. Neuprovenç. Cöln a. Rh., Sionsthal 10. (8/7 42.) V: Nouveau Parnasse franç. 80 II; Poètes Contemporains 81; Don Juan i. d. Klemme, L. 82; Langage des fleurs 85.

Böttcher, Frau Adele (Pf. Erich Friesen), Roman. Capri b. Neapel, Villa Valentino. V: Kämpfende Herzen 96; Lola 96; Die Tochter des Flüchtlings 97; Diamanten-Regionen 97; Drei Frauenherzen 98; Kampf um e. Million 99; Unter fremdem Willen 99; Macht des Gewissens 00; Geheimnis d. Glücks 00; In der Schule des Leidens 01; Im Goldfieber 01; Seelenkuren 02; Zwischen zwei Pflichten 02; Kinder d. Armut 03.

Böttcher, Ernst Friedrich, OLehrer u.

Kantor. Lengenfeld i. V. (Waltersdorf, S.-Weimar 11/4 46.) V: Populäre Harmonielehre in Unterr.-Briefen 92, 2. A. 98.

Böttcher, Karl, ⊙, /, Roman, Nov. Capri b. Neapel, Villa Valentino. (Dennheritz 12/5 52.) V: Bunte Skizz. 74, 4. A. 77; Dtsche Dichterhelden 76, 2. A. 77; Liebeswogen 77, 2. A. 78; Lustige Briefe 80, 2. A. 80; Aus meiner Wandermappe 81, 2. A. 84; Allerhand Herzenssachen 82, 2. A. 84; Frau m. d. Bügeleisen, Parodie 84, 4. A. 85; Karlsbader Schlendertage 85, 2. A. 86; Brunnengeister 86, 2. A. 87; Pädagog. Karrière 84, 4. A. 87; Vier neue Kapitel z. päd. Karrière 86, 4. A. 87; Päd. Beschwerdebuch 87. 4. A. 87; Schauspieler-Eitelkeit 87, 2. A. 88; Sünden uns. Zeit 88, 4. A. 89; Verleumdungsseuche 89, 4. A. 90; Sommerfahrten 90; Streik! Sch. 90; Ausgewiesen, Sch. 91; Eine Orientfahrt; Z. Nordkap — zur Mitternachtssonne; Chicago, Weltausstellungsbriefe 93; Wegen Preßvergehen 95; Von sonnigen Küsten 95; Prosit! L. 96; Rund um Afrika 97; Aus geweihten Landen 98; Auf Stud.-Pfaden 99; Juchhei, a. Rhein, R. 99; A. 4 Weltteilen 00; Weltausstellungs-Glossen 00; Und wenn das Herz auch bricht, Dr. 01; Sirenenschlingen, Kom. 01; Die berühmte Tragödin, R. 02; Im Bann der Engländerei, Betracht. üb. d. Liebesverhältn. zw. Deutschl. u. Engl. 03.

Boettcher, Frau Mathilde v. (Pf. Tante Alice), Jugendschr., W. Staatsrätin, Prof., Exc. Jurjew (Dorpat), Techelfersche Str. 5. (Mitau 28/11 40.) V: Kleine Schelme, Lust. Gesch. a. dem Familienleben d. balt. Lande 83; Im Morgensonnenschein 87.

Böttcher, Maximilian (Pf. Hans v. Unruh), ⊙, Nov., ⚜. Schönwalde, Mark. (ebda 20/6 72.) V: Bilder d. Lebens, R. 92; Sie liebt! Sch. 92; Flugsand, G. 93; Weltuntergang, Sch. 94; A. Adams Tagebuch, Nov. 94; Friedrich d. Große, Hist. Sch. 94; Wohng zu vermieten, L. 95; Um Arthurs Bart, L. 95; Die tanz. Samoanerin, Schw. 96; Der große Haufe, L. 96; Frisch gewagt ist ganz gewonnen, L. 96; D. große Los, Volksst. 96; Wer war's? Krim. R. 99, 2. A. 99; Sie leben getrennt u. and. Hum. 99; Sünden, Mod. Nov. 99; D. letzte Korb, L. 99; Ums liebe Geld, R. 00; Eid um Eid, R. 02; Jagdgeschichten, Nov. 02; Das Unüberwindliche, R. 02.

Boette, Werner, ⁂, Dr. phil., Pfarr., Kreisschulinsp. Friedewald, Bz. Cassel. (5/1 62.) V: J. Kants Erziehungslehre 00.()

Böttger, Frl. Clementine (Pf. S. Melnec), Nov. Dornholzhausen b. Homburg v. d. H. (Bremen 22/6 48.) V: D. Gouvernante, 4. A. 88; Glücksträume 89.

Böttger, Franz (Pf. Albrecht Voigtländer, Willibald Poltermann), Humor, /, Stenogr. Berlin NO, Elbingerstr. 32. (ebda 24/1 67.) V: Kinkerlitzkens 93; Berliner Jrütze, Jrips, Jeist u. Jammer.

Böttger, Herm. Jul., BP., Dr. phil., Chef-Red. d. „Pharmazeut. Ztg." Berlin-Großlichterfelde, Potsdamerstr. 34. (28/2 43.) V: D. Apothekengesetzgeb. d. Deut. Reichs u. d. Einzelstaat. 81 II; Gesch. d. deut. Apothekerreformbewegg 82; D. reichsges. Bestimmgen über den Verkehr mit Arzneimitteln, 4. A. 02; D. preuß. Apothekengesetz 98.

Böttger, Hugo, PA., BP., /, ✉, Dr. ph. Berlin-Steglitz, Filandastr. 34. (Osnabrück 21/7 63.) H: Burschenschaftl. Blätter, Burschensch. Bücherei, Weltmarkt. V: D. Programm d. Handwerker 93; F. d. Handwerk 93; D. Banschwindel 94; Z. Bekämpfg d. unlaut. Wettbewerbs 95; Was ist d. Konkurrenten verboten u. erlaubt? 96; Was der Kaufmann vom neuen HGB. wissen muß 97; Gesch. u. Kritik d. neuen Handwerkergesetzes 98; D. Sozialdemokratie auf d. Lande 99; Vom alten u. neuen Mittelstand 00; Zolltarif u. Weltmarktsorgen 91.()

Böttger, Frl. Lucie, PA. Berlin, Genthinerstr. 32 III.

Boettticher, Frau Prof. Clarissa, geb. Leyden (Pf. Cl. Lohde), /, Nov., Roman, Kult. ♛. Berlin W, Kurfürstenstr. 111. V: Rahel Levin u. And. 73; Aus d. Gesellschaft, R. 74; Zu spät, R. 74, 2. A. 86; Erlöst, R. 76; Durch eigene Schuld, R. 77; Verloren, R. 78; Herzenskämpfe, R; A. d. Throne, R. 79, 3. A. 02; Auf klass. Boden 84; Im Banne d. Leidenschaft, D. Tochter d. Landpfarrers, R. 84; Weltfremd, R. 88; Schwester Ilse, R. 94; Passionsblume, E. Wunderkur, Meine Großmutter, Schönheit, R. 95; Herbstblüthe, R. 95; Auf Befehl des Königs, hist. R. 96; Zwischen Vater u. Sohn, hist. R. 98; Flücht. Glück, R.; Im Weltgetriebe, R. 01; Aus d. Leben K. Boettichers 00; Ein Frühling in Athen, Nov. 01; Leonore, R. 01; Dunkle Wege, R. 01; D. Jugendfreund, L. 02.

Böttticher, Ernst (Pf. Otto v. Weiler), Archäologie, Kunst- u. Kult. ♛, Länder- u. Völkerkde, histor.-polit. Aufsätze, /, Hptm. a. D. Berlin-Groß-Lichterfelde, Stubenrauchstr. 17. (Düsseldorf 10/7 42.) V: La Troie de Schliemann une nécropole à incinération 89; Hissarlik wie es ist 90; Schliemanns Troja u. Virchows Forschung 93; Troja im Jahre 1894 94. ()

Böttticher, Georg (Pf. C. Engelhart; Versewitz; Faßbinder; Reif-Reiflingen; Jenensis), PA., Zeichner f. Kunstgewerbe u. Schriftsteller, Humorist. Leipzig-Gohlis, Möckernsche Str. 36. (Jena 20/5 49.) V: Brief üb. Jena 76; Schulerinnerungen 77; Absonderl. Gesch. 78; Originalkomposit. zu Flachmustern 79; Boshaftes v. d. Gattin u. Schwiegerm. 81; Schüler-

nov. (m. V. Blüthgen) 86; Schilda, Verse e. Kleinstädters 89; D. Chin. Buch 89; Schnurrige Kerle 90, 2. A. 93; Hrn Dietchens Erz. u a. dialekt. Hum. 90; D. Landpartie 90; D. Schweinskarbonade (Travestie auf Tolstois Kreuzersonate anon.) 90; Wunderhold 92; Der dtsche Michel, Dichtg. 92, 4. A. 93; Wie d. Tiere Soldat werden wollten 92; Allotria, Ged. 93; O diese Kinder, G. 94; In die Sommerferien, Jugendschr. 94; Vom Hunde, der Soldat geworden, Jugendschr. 94; Vom Kater, der d. Schweif verlor, Jugendschr. 94: Das lustige Jena 95; Neue Allotria, G. 95; Bunte Reihe, Hum. 96; Weiteres Heiteres, G. 97; Meine Lieben, Erz. 97, 2. A. 98; Balladen, Legenden u. Schwänke 98; Sophia Dorothea, Sch. 98; D. späte Gast, L 98; Die lieben Kleinen 99; Alfanzereien 99; D. Verwandlungskünstler, Jugendschr. 99; Lieder e. Landstreifers 00: Lyr. Tageb. d. Leutn. v. Versewitz 01; Allerlei Schnick-Schnack 02.

Boetticher, Gotthold, deut. ♆, Dr. phil., Prf., Vors. d. Gesellsch. f. deutsche ♆. Berlin NW, Alt-Moabit 91/92. (Wahlhausen 23/5 50.) **V:** Ueber d. Eigentümlichkeiten d. Sprache Wolframs 76; Wolfram-Litt. seit Lachmann 80; Parzival v. Wolfram v. E. 85, 2. A. 93; D. hohe Lied v. Rittertum 86; Deut. Schulgramm. 96. **H:** Goethe: Egmont 89, Clavigo 95, Kleinere Schriften z. Kunst u. Litt. 96, Briefe 03; Schiller: Philos. Schriften 96, Briefe 97; Denkmäler d. ält. deut. Litt. f. d. Schule 89 ff.; Hilfsbuch f. den Relig.-Unterr. 95, 3. A. 01.

Boetticher, Paul, Red. d. „Königsb. Allgem. Ztg." Mittelhufen b. Königsberg i. Pr., Bachstr. 1. (Rogasen 11/3 53.)

Böttinger, Henry T., ⁄, Reisebeschr., Dr. phil., Fabrikdirekt., M. d. Pr. LdT. Elberfeld. (Burton-upon-Trent 10/7 48.) **V:** Durch 360 Längengrade, Tagebüchl. 90.

Boettner, Johs, Chefred. d. „Prakt. Ratgeber i. Obst- u. Gartenbau". Frankfurt a. O., Gr. Müllroserstr. 26. (Greußen 3/9 61) **V:** D. Obstweinbereitung 81, 6. A. 99; Gärtnerische Betriebslehre 84; Prakt. Gemüsegärtnerei 89, 3 A. 01; Gartenbuch f. Anfänger 95, 5. A. 02; Lehrb. d. Spargelbaues 97, 2. A. 01; Unsere besten Obstsorten 96; Prakt. Lehrb. d. Obstbaues 98, 2. A. 01; D. Buschobst 99, 3. A. 02; Frühbeettreiberei 01; Gartenkulturen, die Geld einbringen 02.

Bötzel, Charles, ✉, Börse, Handel, Red., Korresp. Berlin SW, Feilnerstr. 7. (ebda 10/10 37.)

Bogler v. Plankenberg, Frau Agnes (Pf. A. v. Plankenberg), ☉, Journalistik, ⁄, Roman, Nov. Wien XV, Löhrgasse 2. (Stockholm 6/7 48.) **V:** Frau Potiphar, Dr. 93; D. Nagel im Herzen, Vst. 00; Ihr Bub, Vst. 02.

Boguslawski, Alb. v. (Pf. Fr. Wernau), ⚔, Roman, **Ue:** F., Gen.-Leutn. z. D. Berlin W, Ansbacherstr. 55. (ebd. 24/12 34.) **V:** Kind d. Vaterlands, R. (v. Fr. Wernau) 76; General Dumouriez 78; Notwendigkeit d. 2jähr. Dienstzeit, 1./4. A. 91; D. Krieg u. s. Bedeutung f. Staat u. Volk 92; Die Parteien u. d. Heerwesen 92; Landwehr v. 1813/93 93; Reichstag u. Heer 93; Krieg d. Vendée geg. d. franz. Republik 1793 bis 1796 94; Entwickelg d. Taktik 69, 77, 84; Takt. Folgerung a. d. Kriege 1870/71; Der kleine Krieg; D. Fechtweise all. Zeiten; D. Heere u. Flotten d. Gegenwart 1 96; Ehre u. Duell 96; Betrachtgen üb. Heerwes. u. Kriegführg 97; Aus bewegten Zeiten, Nov. u. Skizzen 97; Hermine Lüdeking, R. 99; Strateg. Erörterungen mit Bezug auf die Grundsätze des Generals v. Schlichting 01; Armee u. Volk im Jahre 1806 00; Die Antiduellbewegg krit. beleucht. 02; Takt. Folgerungen aus d. Burenkriege und der Gruppenangriff 02.

Boh, Felix Fr. Wilh. (Pf. Dr. B. von Brauns), ♕, Politik, Kultur ♕, ◍, Dr. phil., Privatgelehrt. Dresden-Weinböhla, Saxoniastr. 17. (Braunschweig 18/11 44.) **V:** Ueb. d. Prinzipien d. Demokratie i. d. V. Staaten Nordam. 70; Alte u. neue Litt. in ihrer versch. Stellung z. Unterr. 73; D. Kulturseite d. Binnenmeere 80; Deutschlands westl. Nachbar 86; Carmen jubilare Gottingense 87; D. Konservatism. u. d. Judenfrage 92; König Alberts v. Sachsen Leben, Festsp. 93; Wid. d. Boykott 95; Bismarck-Hymne, Männerchor 95; D. Sozialdemokr. u. ihre Fühlung mit Frankr. 97; Schneewittchens Hochzeit, MärchenO. 98; Das doppelte Gesicht d. Sozialdemokratie 98; Wider die Gegner d. Politik uns. nat. Sammlung 98; Sozialpolit. u. Konservat. Weltanschauung 98; Uns. Zukunft liegt auf dem Wasser 99; Marinebilder f. d. deut. Volk (mit W. Stoewer) 00.

Boh, Frau Minni, geb. Ankele, ♀, ☉, Märchen. Dresden-Weinböhla, Saxoniastr. 17. (Geestemünde 11/7 58.) **V:** E. Flug durchs Zauberland, 12 Orig.-Märch. 90; Sie will zur Bühne, L. 93; Nixenschloß, dram. Weih.-Märch. 96; Treu vereint, D. 96. ()

Bohatta, Hanns, (k.), klass. u. orient. ♆, Dr. phil., Amanuensis d. U Bibl. Wien XVII, Dornbach, Hauptstr. 47. (ebda 2/12 64.) **V:** Prakt. Gramm. d. javan. Sprache 92; Erziehg u. Unterr. bei d. Griechen u. Römern 95; Engl. Chrestomathie 96; Adreßb. d. Bibliotheken d. Oest.-Ung. Monarchie (m. Dr. M. Holzmann) 99; Deut. Anonymenlexikon I (m. Dr. M. Holzmann) 02 ff. **H:** Wien. Studenten-Alman. 01 f.

Bohn, Emil, Prof., Dr. phil., Organist, Lehrer am akad. Institut f. Kirchenmusik. Breslau, Kirchstr. 27. (Bielau 14/1 39.) **V:** s. 1902, S. 141. ()

Bohn, Franz, Roman, ⊙. Nürnberg, Rollnerstr. 47. (Haarlem $^{2}/_{2}$ 49.) **V**: Fall e. Bankhauses 93; Gelöste Fesseln, Dr. 95.

Bohrmann, Frau Marianne, DDeSch.-G., PA., Roman, Nov., ∕. Wien I. Singerstr. 22. **V**: In d. Steppe, Kulturbilder aus Rußland; D. Priorin, R. II; Die Brüder, R.; Schwarze Nächte, Erz. **Ue**: Potapenko, Was Liebe vermag, R. 01.

Bohrmann-Riegen, Heinrich (Heinr. Bohrmann), Redakt. von „Im Boudoir", „Wiener Mode", ⊙, Nov. Wien I, Singerstr. 32. **V**: Sohn seiner Zeit, Sch. 70; Lady Esther, Sch. 72; Verlorene Ehre, Sch. 76: Majestät, L. 77; Löwenritt, L. 80; Spitzentuch d. Königin, Op. 80; Chevalier v. St. Marco, Op. 82; Prinz Gemahl, Op. 83; Schöne Kurfürst, Op. 85; Fürstin Nariskin, Sch. 88; D. Sklavenhändler, Op. 89; Iduna, Op. 89; Marinella, Op. 90; Pugatscheff, hist. Dr.; (mit C. Baron Torresani): D. Zuckerkomtesse, L.; Grüne Ostern, Op. 93; Figaro b. Hof, Op. 95; Von zarter Hand, L. 95; (mit Graf Bombelles): Ein Traum, Sch. 95; Alt-Wien, Volksst. (mit Benj. Schier) 96; Die Blinde, Sch. 97; Renata, Op. 97; Ein Uriasbrief, L. 98; Lustige Ritter (nach M. Praga), Sch. 99; Djellah, Op. 99; Radetzky, Sch. 00; Im Zeichen d. Kreuzes, Sch. (nach Wilson Barret) 01; Alle für Einen, R. 01; Dram. Werke I: Der letzte Babenberger, Tr., Mißtrauen, L., Beethoven, Sch. 01; Schwur d. Kaiserin, Dr. (m. C. Drechsler) 02; Engel auf Erden, R. 02. [Krummgasse 14. (ebda $^{18}/_{9}$ 56.)

Bohrn, Frl. Thesi, ∕, Nov. Wien III/1,

Bohs, Arnold, ∕, ⊙, Nov., ♆, ✉, Dramaturg. Berlin-Pankow, Mühlenst. 33. (Memel $^{3}/_{7}$ 56.) **V**: Kameraden; Auf d. Hofe, R.; D. Großneffe, Dr.; Im Unglück reich, Dr.; Vom Bann erlöst, Dr.; Sigismund, Op.; Nadeshda Nikolajewna, Dr.; Per procura, Dr.; Pro- u. Epiloge. ()

Bojan, Willy, s. Wilh. Stekel.

Bojanowski, P. v., GHofR., OBibliothekar d. großh. Bibl. Weimar. (Schwedt a. O. $^{24}/_{1}$ 34.) **V**: Erstürmung d. Bastille 64; Gesehenes u. Geschriebenes 71; Carl August als Chef d. 6. Küraff.-Reg. 94; Herzog Karl Augusts v. Sachsen-Weimar Niederschriften üb. d. Defension v. Thüringen 1796/1798 02.

Bojničić, Iw. v., ♛, Archäol., Dr. phil., Direkt. d. kroat. Landesarchivs. Agram, Archiv. (Valpo $^{24}/_{12}$ 58.) **V**: s. 1902 S. 142. ()

Bokelt, Dorus van, s. Th. Berthold.

Bolanden, K. v., s. Jos. Bischoff.

Bolau, Heinr., ♆, ∕, Dr. phil., Dir. d. Zoolog. Gartens. Hamburg. (ebda $^{17}/_{9}$ 36.)

Bolhoevener, Karl, PA., ∕. **Ue**: EFJ, Red. v. „Aus fremd. Zungen". Stuttgart-Berg, Ottostr. 11. (Schwerin i. M. $^{14}/_{4}$ 67.)

Bolin, Wilh., Litt♛, ⁂, ⊙, Essay, Bibliothekar, Dr. phil., Prof. Helsingfors. (Petersburg $^{2}/_{8}$ 35.) **V**: L. Feuerbach 91; Spinoza 94. **Ue**: resp. **H**: Waliszewski, Peter d. Gr. 99.

Boll, Franz, ♆, Dr. phil., Kustos an der Kgl. Staatsbibl. München. ($^{1}/_{7}$ 67.) **V**: Studien über Claudius Ptolomäus 94; Sphaera 02.

Bollag, Markus, ⊙. Stein Aargau, u. Säckingen, Baden. (Stein, Aargau $^{21}/_{11}$ 61.) **V**: 's Wunderrösli, alemann.-ländl. Charakterb. 02. *

Boller, Wilhelm, ●, Dr. phil., ORealsch. Lehrer. Frankfurt a. M., Gaußstr. 34. (ebda $^{5}/_{3}$ 64.) **V**: Untersuchung. üb. d. Bodentemperaturen 94; Südlicht 96, 98.

Bolliger, Adolf, ✝, Dr. phil., o. UP. Basel. (Holziken $^{12}/_{4}$ 54.) **V**: Problem d. Kausalität 78; Anti-Kant 82; Botschaft v. Gottesreich 88; Schriftprinzip der protest. Kirche 90; Beiträge zur Dogmatik u. Ethik 90; D. theoret. Voraussetzungen d. Gebets und deren Vernünftigkeit 91; D. Weg zu Gott für unser Geschlecht 99, 2. A. 00.

Bolsai, Elemér, s. Ezechiel Blumgrund.

Bolte, Frau Anna Helene (Pf. Ada Rhenstaedt), Jugendschr., Nov. Nakel a. d. Netze. (Lonkorß, Westpr. $^{10}/_{11}$ 52.) **V**: Ged. f. Kinder 85; Neue Märch. 86; Annys Sorgen, Erz. 00; D. Kais. Bild, L. 00; D. Freibeuter, bearb. 01; Margarete, N. 02; Kleine Gesch. 02.

Bolte, Johs, ♛ d. Dramas u. d. erz. Dichtg, Dr. phil., Prof., GOLehr. Berlin SO, Elisabethufer 37. (ebda $^{11}/_{2}$ 58.) **V**: De monumentis ad Odysseam pertinentibus capita selecta 82; D. Bauer im deut. Lied 90; Die Singspiele der engl.-Komödianten 93; D. Danziger Theater i. 16. u. 17. Jahrh. 95. **H**: B. Krügers Spiel v. d. bäur. Richtern 84; Strickers Drama de düdesche Schlömer 89; Gnapheus, Acolastus 91; Naogeorgus, Pammachius 91; Mucedorus, übers. v. L. Tieck 93; Betulius, Susanna 93; Val. Schumanns Nachtbüchlein 93; D. schöne Magelone, übers. v. B. Warbeck 94; R. Köhler, Aufsätze üb. Märchen 94; Niederdeut. Schauspiele ält. Zeit 95: Freys Gartengesellschaft 96; Wetzels Reise d. Söhne Giaffers 96; Macropedius, Rebelles und Aluta 97; Reinh. Köhlers kl. Schrift 98/00 III; Montanus, Schwankbüch. 99; Veterator u. Advocatus 01; Wickrams Werke I/II 01; **H**: „Zeitschr. d. Vereins für Völkerkunde" XII 02.

Bolten-Baeckers, Heinrich, ⊙, Dramaturg des Verlags Ahn. Cöln Rh., Werderstr. 55, u. Paris. (Chemnitz $^{10}/_{4}$ 71.) **V**: Neue Ganymed 94; Dornröschen 95; Venus auf Erden 96; Frau Luna 98; Lysistrate 00; Nakiris Hochzeit 02; Bearbeiter von Lootse 95; Sturm auf die Mühle 95;

Glockenspiel 96; Kleine Lämmer 96; Phryne 97; Zaza 98; Place aux femmes 98; La Culotte 98; Kleine Michus 99; Brigitte 99; Die weiße Henne 99; English spoken; Wenn die Liebe erwacht 00; Die japan. Vase; Liebeskunst 01; Der Fall Matthieu, Yvette 02.

Voltz, Aug., Sprachw., Dr. phil., Prf. Ue:a.d.Neuhellen.u.Russ. Darmstadt, Klappacherstr. 1. (Breslau[26]/9 19.) V: Dtsch. Lesebuch f. Russen 50; Grundriß d. dtschn Litt. 50; Held uns. Zeit 52; Handb. d. engl. Litt. (m. H. Franz) 52; Lied vom Heereszuge Igors gegen die Polowzer 54; A. d. Tagebuch e. Jägers 55; Sammlung auserl. Romane u. Lustsp. zur Uebers. ins Russ., Französ. u. Dtsch. (m. Ritter) 59; Vorsch. d. Sanskrit 68; Ausgew. Fabeln d. Hitopadesa 68; Sprache u. ihr Leben 68; Beiträge zur Völkerkunde a. Wort u. Lied 68; Fremdw. 70; Werke in russ. Spr.: Lehrgang d. franz. Spr., 2. A. 52, d. ital. Spr., 2. A. 81, d. engl. Spr., 4. A. 79, d. deutsch. Spr., 3. A. 76; Lehrgang d. hellen. (neugriech.) Spr. 81; Hellen. Sprache der Gegenwart 82; Die hellen. Taufnamen 83; Land u. Leute in Nordepiros 84; Lieder v. A. Christopulos 74; Cyklopen, hist. Volk 85; N. Lehrg. d. engl. Sprache f. Deutsche I, 8. A. 93; II, III, 6. A. 84; Lehrgang d. deutsch. Spr. f. Russen 72; Lehrg. d. russ. Spr. I, 5. A. 80, II, 5. A. 84; Hellen. Erzähl. I, 87; Hellenisch, d. allg. Gelehrtensprache d. Zukunft 88, 2. A. 90; D. Apollomythus, D. Engel u. ihre Verehrer 94; Vasantasena oder die Hetären im indischen Drama, Das Vedavolk in Gesamtverhältnissen 94; Linguist. Beiträge z. Frage nach der Urheimat d. Arioeuropäer 95; Festschr. z. 50jähr. Doktorjubiläum; Wandlungen 03.

Voltzen, Alex. v., s. Franz Ludwig.

Volza, Willi, Politik, /, Kritik, ♆, Dr. jur., Red. d. „Ill. Sonntagsbl." Zürich, Klosbachstr. (Herzheim Dez. 67.) ()

Vombach, Franz, /, ☺, Kritik, Redakt. d. „Hamb. Fremdenbl." H: d. „Afrika-Post". Hamburg, Laufgrab. 25. (Elbing[25]/11 60.)

Vomhard, Frau Constanze (Pf. C. Hirundo), Roman, Nov., ♆. Würzburg. V: D. Giebinger, Erz. 84; Irmengard, Erz. 84; Chiemseelieder, G. 92; Erz. 96; Jutta, Erz. 96; D. Staatsanwalt, Erz. 96. ()

Vondy, Josef Adolf, PA., Dr. phil., ♆, /, Red. d. „Bohemia". Prag, Heuwagsplatz 19. (ebda[23]/7 76.) MitH: Moderne Dichtung I, II 97.

Vondy, Frau Ottilie, DeF., 🏛, Frauenfrage, Präs. d. „Wien. Hausfrauenvereins". Wien II, Praterstr. 58. (Brünn [26]/7 32.) V: Frommes Haushaltungs- u. Merkbuch, 2. A.; Haus- u. Familienbuch 89; Die Beschäftigung des Kindes 97.

Vong, Rich., H: „Mod. Kunst", „Z. guten Stunde", „Für alle Welt". Berlin W, Potsdamerstraße 88. (ebda [14]/11 53.) ()

Vonhöffer, Adolf, ✝, ⁂, alte ♆, Dr. phil., Prof., Bibliothekar. Stuttgart, Gerokstr. 6. (Eschelbach [19]/6 59.) V: Epiktet und die Stoa 90; Die Ethik des Stoikers Epiktet 94.

Vonhoff, Carl, ✝ (erbaul. Schriften), Pastor der ev.-ref. Gemeinde. Leipzig, Bosestr. 11. (Gut Königshof b. Hann.-Münden[3]/10 65.) V: Der Glaube Jesu (anon.) 93; Das Hohelied d. Liebe, Pred. 97; Christentum u. sittl.-soziale Lebensfragen 00; Das Wunder der Kraft, Pred. 01; Predigten, I. Sammlung 01. ()

Vonin, A. v., geb. v. Zanthier (Pf. Hans Werder), Roman. Schönwerder b. Dölitz, Pommern. V: Junker Jürgen, R. 88, 4. A. 96; Circe, R. 89, 2. A. 99; Fee 89, 2. A. 99; Der wilde Reutlingen 91, 4. A. 00; D. Sonntagskinder 93, 2. A. 98; Waidmannsheil, R. 94; Schwertklingen, R. 96, 2. A. 01; Roland 98; Christophorus, R. 98; Im Inselmeer, R. 99; D. Pommernherzog, R. 01; Frühlingsstürme, R. 02.

Vonin, Daniel, Waldenser-Siedelungen in H.-Darmstadt, Prof., GOLehr. Worms a. Rh., Alzeyerstr. 19. (Rohrbach [29]/4 61.) V: Urkundl. Gesch. der Waldenser-Siedelungen in H.-Darmstadt 94/99.

Vonn, Ferd. (Pf. Franz Baier), ⊙, Hofschauspieler a. D., Regiss. am „N. Theater". Berlin-Grunewald, Königsallee 54. (Regensburg.) V: D. junge Fritz, Sch. 98; Kivito, P. 99; Anna Helene, Dr.; Geschichtsb. a. d. Leben Friedr. d. Gr.; Edles Blut, Sch. (m. Th. v. Trotha) 01. ()

Vonnet, J., Nov., Pfr. Stücken bei Potsdam, Post Beelitz. (Ornshagen [4]/5 43.) V: s. 1902, S. 145. ()

Vonschab, Friedrich, Dir. der Bayr. Landwirtschaftsbank. München, Maximilianstr. 5 II. (Nonnenhorn [23]/6 69.) V: Kommentar z. Genossenschaftsgesetz 99; Hypothekenbank- u. Schuldverschreibgsges. 00.

Vonus, Arthur (Pf. gel. Fritz Benthin, Franz Brand), Pfarr. Groß-Muckrow bei Weichensdorf, N.-Laus. (Neu-Prussy, Westpr.[21]/11 64.) V: Zwischen den Zeilen I 95, 4. A. 00, II 99, 2. A. 00; Deutsch. Glaube 97, 2. A. 00; Von Stöcker zu Naumann 97; D. Gottsucher 98; Religion als Schöpfung 02.

Vonus, Frau Beate, geb. Jeep, Gattin d. Vor. Groß-Muckrow bei Weichensdorf, N. Laus. V: Malergeschichten 01.

Vonwetsch, G. Nathanael, ✝, ♛, D., o. UP. Göttingen. (Norka bei Saratow [5·17]/2 48.) V: Schriften Tertullians untersucht 78; Gesch. d. Montanismus 81; Uns. Reformat. Luther 83; Kyrill u. Methodius 85; Methodius v. Olympus I. Schrift. 91; Stud. z. d. Kommentaren Hippolyts z. Buche Daniel u. Hohen Liede 97; D. slaw. Henoch-

buch 96; Hippolytus Werke I (m. H. Achelis) 97; Apokalypse Abrahams; D. Testament d. 40 Märtyrer 97. H: Kurtz, Lehrb. d. Kirchengesch. I, 13. A. 99. ()

Bonyhady, s. Gustav Rosenberg.

Boom, Emil van den, Sozialpolitik, Sekret. d. Volksvereins f. das kath. Deutschland. M.-Gladbach, Rhld., Barbarossastr. 15. (Altenessen 5/11 76.) *

Boor, Carl de, ♆, Dr. phil., Prf., O.-Bibliothekar an der Kgl. u. UBibliothek. Breslau, Vorderbleiche 8. (Hamburg 24/3 48.) V: Fasti censorii 73; Nicephori opuscula 80; Theophanis chronographia 83|85; Theophyl. Simocattae hist. 87; Vita Euthymii 88. ()

Boos, Heinrich, ♕, Dr. phil., o. UP. Basel, Kanonengasse 3. (Cannstatt 14/6 51.) V: Gesch. der Stadt Basel im MAlt. 77; Th. und F. Platter z. Sittengesch. d. XVI. Jahrh. 78; Urkundenbuch v. Aarau 80; Urkundenbuch d. Landsch. Basel 81|83 III; Quellen zur Gesch. von Worms 86|93 III; Gesch. der Rhein. Städtekultur 97 f. III, 2. A. H: W. Sommer 91 II, 2. A. 02 IV.

Boos-Jegher, Eduard, ♒, Sekret. d. Schweiz. Gewerbevereins. Zürich, Mühlebachstr. 8. (Bad Weilbach 8/5 55.) V: Gewerbliches Lehrlingswesen 80; Einführung neuer und Verbess. besteh. Industriezweige d. Schweiz 84; Gewerbehallen u. Verkaufsstellen für Handwerk u. Kleingewerbe 85; Frauenarbeitsschulen u. deren Bedeutg für d. Schweiz 86; Wie kann den Bedürftigen d. Frauengeschlechts Arbeit verschafft werden? 90; Regelung der Prostitutionsfrage in Zürich, 1. u. 2. A. 91; Thätigkeit der Frau in Amerika 94; Amer. Volksschul. 94; Schlußber. d. Gewerbeausstellg Zürich 95, ebenso Thun 00.

Borchardt, Bruno (Pf. Karl Wernher), ∩, Naturwissensch., Dr. phil. Charlottenburg, Rosinenstr. 3. (Bromberg 17/11 59.) V: Wahrscheinlichkeitslehre 89; Grundriß der Physik 92, 2. A. 00; Die Röntgensche Entdeckung 96; Kulturelle Umwälzungen im 19. Jahrh. 01; Entstehung u. Bildung des Sonnensystems 02.

Borchardt, Georg H. (Pf. Georg Hermann), BP., Kunstkritik, Nov. Berlin-Friedenau, Kaiserallee 108. (ebda 7/10 71.) V: Spielkinder, R. 97; Modelle, Sk. 97; Zukunftsfrohen, Nov. 98; Aus dem letzten Hause, R. 99; Simplicissimus und s. Zeichner 00; Die deutsche Karikatur im 19. Jahrh. 01; Wilhelm Busch 02; Skizzen u. Silhouetten, gesamm. Kunstaufsätze 02.

Borchardt, Ludw., Aegyptologie, Bau♕, Reg.-Baum., Dr. h.c., wissensch. Attaché b. deutsch. Gen.-Kons. f. Aegypten. Kairo, Scharia Zekki, u. Berlin W, Bülowstr. 18 II. (Berlin 5/10 63.) V: Die Aegyptische Pflanzensäule 97. MitV: Text zu Lepsius' Denkmälern 97 ff.

Borchardt, Oskar, Handels- u. Wechselrecht, Dr. jur., Assessor. Berlin SW, Französische Straße 32. (ebda 2/11 45.) V: Kommentar zur D. W. O., 8. A. 82; Wechselgesetze des letzten Dezenniums 83; Handelsgesetz des Erdballs 83—87 V, 1. 2. A. 84; D. portug. HGB. vom 28/6 88, 93; D. argentin. HGB. v. 5/10 89, 95; D. brasilian. Fallimentsdekret v. 24/10 90, 95; D. japan. HGB. v. 26/4 90, 96.

Borchart, Fräul. Elsbeth, Rom. Berlin NW, Lübeckerstr. 32. (Margonin 3/12 78.) *

Borcherding, Friedrich, ♆, Lehrer. Vegesack b. Bremen, Grenzstr. 5. (Gr. Mimmelage 5/4 49.) V: s. 1902, S. 147. ()

Borcherdt, Alb., Nov., Hum., ☉, Dr. med. Remagen a. Rhein. (Hamburg 18/8 42.) V: Bewerbungskämpfe, R. 86; Leibarzt f. fröhliche Zecher 87, 2. A. 89; Das lustige alte Hamburg I 89, II 90, 4. A. 91; Reichstagskandidat, L. 91; Hamb. Abende 98.

Borchert, Otto, ✝, Pfarr. u. Kreisschulinspekt. Westerhausen, Prov. Sachsen. (Magdeburg 28/2 59.) V: Der Goldgrund des Lebensbildes Jesu 00.

Borée, Albert, ☉, Schausp. Straßburg i. E., Vogesenstr. 32. V: Thalia auf d. Landstr. 98, 2. A.; Kunst d. Schminkens 98; Physiognomische Studien 99; D. Zaubermantel 02.

Borggreve, Bernard, ♗, ♆, ☄, Dr. phil., Prf., K. O Forstmstr. Wiesbaden, Walkmühlstr. 3. (Magdeburg 6/7 36.) V: Vogelfauna v. NDeutschld 69; Lehrb. f. Förster 71, 2. A. 75; Bericht üb. d. XIX. Vers. d. dtschn Ornithologen-Gesellsch. zu Cassel 72; Heide u. Wald 75, 2. A. 88; Vogelschutzfrage 78, 2. A. 88; Forstreinertragslehre 78; Gesetzl. Regelung d. Feld- und Forstpolizei 80; Holzzucht 85, 2. A. 91; Forstabschätzung 88; Verbreitg u. wirtsch. Bedeutung d. wichtigsten Waldbaumarten in Deutschld 88; Waldschäden i. oberschles. Industriebez. nach ihrer Entstehung durch Hüttenrauch 95.

Borght, Rich. van d., ♒, Dr. phil., G. RegR. u. vortrag. Rat im Reichsamt des Innern. Berlin-Friedenau, Stubenrauchstr. 6. (Potsdam 18/1 61.) V: Statist. Stud. üb. d. Bewährg d. Akt.-Gesellschaften 83; D. deutsche Markenschutzgesetz vor dem Tribunal d. Reichs-O Handels- u. d. Reichsger. 84; Ueb. d. Simulation b. d. Krankenkassen 86; Verteilung des Risikos in der Unfall- u. Alters-Vers. 88; Gutachten üb. d. Grundzüge z. Alters- u. Invaliden-Vers. 88; D. Einfluß d. Zwischenhandels auf d. Preise auf Grund d. Preisentwicklung im Aachener Kleinhandel 88; Die wirtschaftl. Bedeutg d. Rhein-Seeschiffahrt 92; D. Verkehrswesen 94; Hist. of Banking in the Netherlands 96; D. Haftpflicht d. gewerbl.

Unternehmer in Deutschl. 97; Umlage od. Kapitaldeckungsverfahren bei obligat. Unfallversicherung 97; Die soz. Bedeutg der deutsch. Arbeiterversicherung 98; Beiträge z. Gesch. d. dtschen Reisstärkeindustrie 99; Die Weiterbildung d. Koalitionsrechts d. gewerbl. Arbeiter in Deutschld 99; Handel u. Handelspolitik 00; Finanzwissensch. 02.

Borgias Schmid, Franz von, ♆, ○, Chefred. d. „Berliner Extrablatt". Berlin SW, Königgrätzerstr. 109. (Neustadt, Mähren 12/9 69.) **V**: Lose Blätter, G. 95; D. Nordlandsklausner, Dr. 95; Komödianten, Sch. 96; Wenn Menschen lieben, Sch. 97; Dem Heiland, Sch. 98; Ada Heimrod, Dr. 99; Der Alchymist, Sch. 00; Laßt uns beten, Sch. 01; Im Exil, G. 02; Bajazzo, Kom. 02.

Borgstede, Frl. Else v., FDS., kulturhistor. u. volkstüml. Aufsätze, Märchen, Jugendschr., ♆. Berlin-Lichtenberg, Prinzenallee 17. (Leppin i. Pomm. 10/3 66.)

Borgstede, Frl. Emmy v., FDS., Nov., Roman. Berlin-Lichtenberg, Prinzenallee 17. (Leppin in Pomm. 31/8 64.) **V**: Johannes Demut, N. 00; Schmid von Ellerborn 02.

Borgwardt, Friedrich, ♆, Nov., ○. Berlin W, Blumenthalstr. 5. (Wolgast in Pomm. 26/9 71.) **V**: Siegende Jugend 00; Regenwetter 01.

Borimann, Karl, Skizz., Roman, Lehrer. Platt, N. Oest. (Poppitz, Mähren 29/10 69.) **V**: Erlogenes u. Erlebtes 00; Anna Römer, N. 02.

Borinski, Karl, Litt.- u. Sprach♛, Dr. phil., UDoz. München, Kaulbachstr. 40. (Kattowitz, Schles. 11/8 61.) **V**: Poetik der Renaissance in Deutschl. 86; Grundzüge d. Syst. d. artikulirten Phonetik 91; B. Gracian u. d. Hoflitt. in Deutschl. 94; Gesch. der Deutsch. Litt. 94 II in Deutscher Nat.-Litt.; Deutsche Poetik 95, 2. A. 97; Ueb. poet. Vision u. Imagination 97; D. Theater, s. Wesen, s. Geschichte, s. Meister 99; Lessing (Geisteshelden) 00 II.

Bork, Heinr., ♆, Prof. a. Prinz Heinrich G. Berlin-Wilmersdorf, Mannheimerstr. 43. (Posen 49.) **V**: Deutschlands große Jahre in Liedern 90; Zwei Festspiele aus d. Kriegsj. 70/71 92. ()

Borkenhagen, Hermann, /, Publizistik, Journ. Neu-Barnim, Brandenb. (ebda 23/11 75.) **V**: Christus und d. Sozialdemokratie 97.

Borkowsky, E., Litt♛, ♛, Dr. phil., OLehrer i. Kadettenkorps. Groß-Lichterfelde. **V**: Gesch. Naumburgs 98; Turgenjew 03.

Bormann, Edwin, ♆, ○, Naturwiss., Sprachw. u. Humor, hochdtsch. u. sächsisch. Leipzig, Ranstädter Steinweg 42. (ebdá 14/4 51.) **V**: Seid umschlungen, Million., Liederbuch 79; Mei Leibzg low' ich mir! Boëssieen 81, 7. A. 98; R. Fuchs, Kinderbuch 82, 3. A. 98; Schelmenlieder 83, 2. A. 90; Herr Engemann 83, 3. A. 88; Leibz'ger Allerlei 84, 8. A. 95; Biff! Baff! Buff! 84; I nu heeren Se mal 85, 2. A. 89; Schwalbenbriefe 85, 19. A. 94; Schwalbenpostkarten 85, 31. A. 97; Die Tafelrunde 86, 14. A. 94; D. Büchlein „Komm mit mir" 86, 8.—10. Tausf. 94; D. Büchlein von der schwarz. Kunst 86; V. Gamerun b. z. Schwandeiche 87; Wohlbekomms 87, 8. A. 99; Ein jedes Tierchen hat sein Pläsierchen, Gedichte 87, 2. A. 89; Schatzkästlein 87, 10. A. 94; Eilpost 87, 15. A. 97; Liederhort, Prachtausg. 88, 4. Tausf. 95; 7 Einzelabteilungen dieses Prachtwerks 90; desgl. Textausgb. 88, 3. Tausf. 90; Blumen-Briefe 89, 6. A. 94; Blumen-Postkarten 89, 7. A. 93; Nebenblüten 90; Klinginsland 90; de Säck'sche Schweiz un das geliebde Dräsen 90, 5. A. 95; Der Gouverneur v. Tours 91, 3. A. 94; Jubel-Walzer 90; Strand-Grüße 91, 6. A. 93; Quellen-Grüße 91, 3. A. 92; Berggrüße 91, 4. A. 97; Ballfreuden 91; Darf ich bitten? 91; Poetische Speisezettel 91, 3. A. 96; Mei Frankfort low' ich mir! 91; Das Buch des Herzens 91; Buch v. Klabberstorche 92, 4. A. 96; Säck'sche Allerweltsbostkarten 92, 7. A. 98; Liebesboten (Briefe) 1. u. 2. A. 93; Hans u. Gretel (Briefe), 1. u. 2. A. 93; Leibz'ger Lerchen 93; Lipsia-Briefe u. -Postkarten 93; Frohe Briefe u. Postkarten 94; Tinten-Briefe u. Postkarten 94; Heit. Tafellied-Tischkarten 94; D. Shakespeare-Geheimnis 94; Der Anekdotenschatz Bacon-Shakespeares 95; Allerlei Liebenswürdigktn 95; N. Shakespeare-Enthüllungn 1. u. 2. Heft 95; The Shakespeare Secret 95; Lang ist's her; Briefe u. Postkarten 96; Hum. Hausschatz 96, 8. Tausf. 99; Durstige Postkarten 97; Schnabahüpfl-Postkarten, 97, 2. A. 98; Gemietliche Bostkarten, 1. Serie 97, 17. A. 98, 2. S. 98; Der Kampf um Shakespeare, Märchendrama 97; Die Komödie d. Wahrheit, L. 97; D. hist. Beweis der Bacon-Shakespeare-Theorie 97; Lustige Leutchen (Postkarten) 98; Ansichts-Postkarten ohne Ansicht 98; Sonnenschein-Postk. 98; Regen-Postk. 98; Vivat-Postkarte 98, 8. Tausf. 99; Shakespeares Debut 1598, 98; Wenn Goethe un Schiller gemietlich sin 99; Prosit! 99; Bacon-Shakespeares Venus u. Adonis 99; Humor-Postkarten 00; Der Lucretia-Beweis 00; Das lustige Buch 00; Rauch-Postkarten 01; Lebens-Komödien 01; Die Kunst d. Pseudonyms 01; 300 Geistesblitze und Anderes von und über Bacon-Shakespeare-Marlowe 02; D. Shakespeare-Dichter Wer war's? und Wie sah er aus? 02; Es lebe der Humor! 02.

Bormann, Eugen, ♛, Dr. phil., o. UP. Klosterneuburg, Buchberggasse 41. (6/10 42.) **V**: s. 1902, S. 149. ()

Bormann, Georg, Roman, Dr. phil., OLehrer a. d. Charlottenschule. Berlin W, Winterfeldtstr. 25 a. (ebda 23/4 42.) V: Hans Volkmar, Gesch. e. Künstlers, Epos 90; Das Haus Steinert, Erz. 92; D. Stunde kommt! Erz. 92; Am Hofe zu Mailand, Gesch. a. d. Renaissancezeit 93; Bande des Bluts, Erz. 95; Meer u. Heide, Erz. 95; Menschenherz, Erz. 99; Das Tröstliche, Erz. 02.

Bormann, Walter, ⁂, Aesthetik, Occultismus, Dr. phil. München, Oettingenstr. 27 I. (Potsdam 18/12 44.) V: A. Grün u. s. Pfaff von Kahlenberg 77; Kunst und Nachahmung 92; Der Schotte Home, ein physiopsychisch. Zeuge d. Transscendenten im 19. Jahrh. 99.

Bornemann, Karl, 🖪, Buchhdlr, H: des „Znaimer Tagbl.", „Znaimer Sountagsblatt", „Pädagog. Litteraturbericht für Oesterr." Znaim. (Hohnstein i. S. 10/2 52.) V: Oester. Schülerbibliotheken, 1.—6. A. 86; Festschrift zum VI. mähr.-schles. Gauturnfest 88; Comenius als Kartograph 92; Festschr. z. 25 jähr. Jubiläum der Znaimer Feuerwehr 93.

Bornemann, Ludwig, 🖪, Dr. phil., Schuldir. a. D. Blankenese, Holstein. (29/11 55.) V: Einführung ins Lateinische 90; Pindars erste isthmische Ode 93; Anschaul. Betrieb d. Grammatik 95; Erlebtes u. Gelerntes 96; Unsere höheren Schulen 96; Sollen wir Steilschrift treiben? 96; D. Schulpapst 97; Die Privatschule 99; Maßgebliches z. Schulverfassung 00; Schule, Familie, Freiheit 00; Familienprinzip 01; Dörpfeld und Albert Lange 02.

Bornemann, Wilhelm, ✝, Prof., D., Pfarrer zu St. Nikolai, Frankfurt a. M., Seilerstr. 16. (Lüneburg 2/3 58.) V: Unzulänglichkeit d. theol. Studiums d. Gegenw. 85, 2. A. 86; Kirchenideale u. -Reform 87; Schulandachten 89; Augustins Bekenntnis in neuer Uebersetzung 89; Unterricht im Christent. 90, 3. A. 93; Bittere Wahrheiten, 1.—5. A. 91; Streit um d. Apostolikum, 3. A. 92; Relig. Zweifel, 2. A. 93; Der 2. Art. im Luth. kl. Kat. 93; Zu Freiheit und Frieden 93; Protestant. Grundsätze üb. Gottesdienstordnungen 94; Histor.-kritisch. Komm. zu den Tessalonicherbriefen 94; Christl. Vollkommenheit 97; Melanchthon als Schulmann 97; Christent. u. ethische Kultur 97; Histor. u. prakt. Theologie 98; Allegorie in Kunst, Wiss. u. Kirche 99; Protestantismus u. die Frauen 00; Gott mit uns, Pred. 00; Einführung in d. evang. Missionskunde 02.

Bornemann, Wilh., BP., Politik, /, Nov., Dr. phil., Red. d. „Nordd. Allg. Zeitg." Berlin W 15, Pariserstr. 15. (Hannover 14/5 60.) V: Wohlthätigkeitskuß, L. 89. ()

Borngräber, Otto, ⊙, ♆, ⁂, /, ⌂. Stendal, Pr. Sachs., Jacobikirchhof 10 I. (ebda 19/11 74.) V: In Wald u. Welle u. Haide, G. 00; D. neue Jahrhundert (Giordano Bruno), Tr. 00, 2. A. 01; König Friedwahn, Tr. 03; Gottfreies Christentum, die Fortsetzg u. Vollendg d. Reformation. Mit Streifblick in Geistes-Evolutionen der Reformationszeit selbst 03; Neue Ged. 03; Althäa, Tr. 03.

Bornhak, Frau Prf. F., geb. Keil, ♕, ♆, Biogr. Berlin SW, Blücherpl. 1. (Güntersberge 18/9 35.) V: Kaif. Augusta 86, 9. A. 90; Volksausg. 87, 3. A. 90; Sternbildchen, N. 87, 2. A. 90; Fürstinnen auf dem Throne der Hohenzollern 89 II; Moltke, 10. A. 90; Anna Amalia, Herz. v. S.-W.-E. 92; Kaif. Auguste Viktoria 94; Luise, Großh. v. Baden 94; Bismarck, 12. A. 95; Unser Vaterland 95, 16. Tauf. 00; Palais K. Wilhelm I. 00, 6. A. 02; engl. 02.

Bornhak, Gust. Ad. Eman., Litt♕, Dr. phil., GP. Berlin SW, Blücherplatz 1. (Halle a. S. 30/1 28.) V: Gesch. d. Franken unter d. Merowingern 63; Grammatik d. hochd. Sprache 62/67; Lat. Gram. 71; Lehrb. der brandenb.-preuß. Gesch. 78, 8. A. 87; Leitf. f. dtsch. Poetik 78; Lexik. d. allgem. Litteraturgesch. 82; Gesch. d. frz. Litt. 86. H: v. Werken der deutschen Nat.-Litt. u. a. ()

Bornhak, Konrad, ⚖, ♕, Dr. jur., ao. UP., AmtsGerR. Berlin SW, Blücherplatz 1. (Nordhausen 21/3 61.) V: Gesch. d. preuß. Verwaltungsrechts 84/86 III; Die Kreis- u. Provinzialordg d. preuß. Staats 87; Preuß. Staatsrecht 88/90 III; Ergänz. Bd. 93; Preuß. Verwaltgsrecht (Separatausg. aus dem Preuß. Staatsrecht) 90 II; Deutsche Sozialgesetzgebung 90, 4. A. 00; Deutsche Arbeiterrecht 92; Kommunalabgabengef. 93; Local Government of Country Communities in Prussia 93; D. Thronfolge im Fürstent. Lippe 95; R. v. Gneist 96 (engl.); Einseit. Abhängigkeitsverhältn. unter den mod. Staaten 96; Allg. Staatslehre 96; D. Verwaltungsrecht i. Preuß. unt. d. Herrschaft d. BGB. 99; Rußland u. Finnland 00; Gesch. d. preuß. Universitätsverwaltg bis 1810 00; Rechtsverhältnisse d. Hochschullehrer in Preußen 01.

Bornmüller, Jul., Lexikogr., Chefred d. Meyerschen Konvers.-Lexikon. Leipzig-Reudnitz, Täubchenweg.

Bornstein, Arthur, ♆, Nov., Hum., wissenschaftl. Abhandl., prakt. Zahnarzt. Berlin W, Kurfürstenstr. 24. (Breslau 23/3 67.) V: Klippen 94; D. Theaterarzt 95; Vergnügte Geschichten 00.

Bornstein, Paul, Dr. phil., /, Red. u. Theat.-Ref. der „Neuen Hamb. Ztg". Hamburg, Grindelstieg 1. (Berlin 8/4 68.) V: Aus Dämmerung u. Nacht, G. 96; Dichter des Todes in der mod. Litt. 99; Ges.

Essays 99. **Uc**: Jeanne Marni; Paris. Droschken 99 II, So sind nun die Kinder 99 II, Großstadtpflänzchen; Mangras, Memoiren d. Herz. v. Lauzun 01 II; Yvette Guilbert: E. Brettlkönig 02.

Borosthyany, Ferd., /, Politik, Kunstkritik, Korresp. d. „Pest. Lloyd", Red. d. „Siècle" u. d. „Epoque". Paris 4, rue Théod. de Banville. (Szegedin 15/1 47.) ()

Borries, Arthur v., Verwaltungsrecht, GStaatsR. Altenburg. (Oeynhausen 31/3 53.) **V**: D. Gemeindevorst. in d. Provinz Hannover 92; D. Gemeinde-, Guts- und Amtsvorsteher i. d. östl. Prov. 93, 2. A. 95. ()

Borries, Emil v., ♛, Dr. phil., O.-Lehrer. Straßburg i. E., Judengasse 15. (Niederweis 9/6 59.) **V**: D. erste Stadium des i = Umlauts im Germanischen 87; Stadtgesch. v. Straßburg in „Straßburg u. seine Bauten" 94; Els.-Lothringen in d. Jahresber. der Geschichtswiss. 92/99.

Borro, Guido di, s. Arthur Laux.

Borry, Gg. v., s. Fr. Hähnel.

Borschitzky, Fanny, 🏛, Kommunallehrerin, Red. d. „Oest. Lehrerinnenztg". Wien XVIII/1, Haizingergasse 49. (25/4 53.) **V**: Für gutes Recht 85.

Borst, Max, patholog. 🔬, Dr. med., UDoz. und 1. Assistenzarzt am Patholog. Institut der Univ. Würzburg, Pleicherglacisstr. 2. (19/11 69.) **V**: D. Lehre v. den Geschwülsten 02 II.

Borstell, Friedr. (Frz Scharbusch), plattd. ✠, Lehrer a. D. Aschersleben, Burgweg 5 a. (Hüselitz b. Stendal 31/12 37.) **V**: Lust. Gesch., plattd. 78; Legende v. der sog. Liebesgabe, beleuchtet v. Frz Scharbusch 94.

Borstell, Otto, 🏛, Lehrer a. Wolterstorff'schen Institut. Ballenstedt a. H., Allee 26. (Hüselitz 14/2 40.) **V**: Regeln f. d. dtsche Rechtschreibg 92; Diktatstoffe f. den Unterr. i. d. dtschen Rechtschreibg 92.

Bosch, Frl. Ida (Pf. Ibo), ✠, Kinderschr. Augsburg, Bahnhofstr. 2. (ebda 27/7 56.) **V**: Kilchenpoesie 93, 4. A. 97; Accorde 95; Eine lustige Fahrt 96; Hum. Wegweiser durch Augsburg u. Umgeb. 97; Unsere lieben Haustiere 97; Aus froher Jugendzeit 97: Allerlei Bekannte v. Haus u. Hof 97; Nicolaus 97; Kinderlust 98; Lust u. Freud 98; Bilderfreude 98; Spielende Tiere 00; Die kleinen ABC-Schützen 99; Allerlei Lustiges 00; Deutsche Heer 00; Pärchen Uebermut 01; Hans im Glück 01; Die Reise ins Schlaraffenland 01; Das gold'ne Jahr 01; Bunte Gesellschaft 01; Hänsel und Gretel 02; Soldatenzeit, schöne Zeit 02; Im Cirkus 02; Kinder schauen gern hinein 02.

Bossert, Gust. (Pf. Vetter a. d. Hinterwald), Württembergica, Kult. ♛, Krit., D. u. Dr. phil. h. c., Pfr. Nabern b. Kirchheim u. T. (Täbingen 21/10 41.) **V**: Off. Sendschreiben e. „Dummen Prädikanten" 91; (m. And.): Württ. Kirchengesch. 92; Württ. Geschichtsquellen II, 1 94; Interim in Württ. 95; Ortsschulaufsicht 97.

Boßhart, Jacob, Nov., ✠, Ψ, Dr. phil., Prof., GRekt. Zürich, Kreuzbühlstr. 44. (Embrach 7/8 62.) **V**: Die Flexionsendungen des schweizer-deutschen Verbums 88; Im Nebel, 5 Erz. 98; Das Bergdorf, Erz. 00; Die Barettlitochter, N. 01. **Uc**: D. Quatembernacht, Dr. 02.

Bossin, Frau Catarina (Pf. M. C. Carpenter-Meyer), Skizzen, Nov., /. Berlin N, Schliemannstr. 4. (Magdeburg 1/6 69.)

Bostianchich-Braun, Carl Coloman, DDeSchG., /, Theaterkritik, Litt. ♛, Journalistik, ✉, Red. u. Kassenadjunkt d. Wiener Magistrates. Wien XVIII/1, Währingerstr. 113. (Gyöngyös, Ung. 11/7 59.)

Both, Caspar Friedrich Baron v., (k.), /, ⚔, ✉, Genealogie, Kammerh., GKämmerer. Charlottenburg, Grolmanstr. 61. (Peterstorff 25/5 68.) **V**: Stammbaum d. uradl. Familie v. Both 96. ()

Bothmer, Heinz, /, ♛, ⚉, ✠, ⌂, **Uc**: FT, Konsul, Kanzler der Kais. Türk. Botschaft. **H**: von „Der Orient". Charlottenburg, Leibnizstr. 59. (Hannover 14/8 65.) **V**: Heidebuch 91; Schweizerland im Lied 91; D. große Krieg im Lied 92; Lat.-Dtsch. u. Dtsch.-Lat. Wörterbuch d. geogr. Eigenn. 93; Kreta 98.

Botti, M. v., s. Heinrich Schultz.

Bouman, Armin (Pf. Arminius Teut; Armin van Emden), Gerichtsreferate, /, Journal. Verleger. Leipzig-Lindenau, Harkortstr. 27. (Emden in Ostfriesland 5/2 65.) **V**: Student. Gebräuche 90. **H**: Cyclus akadem. Broschüren 89/90.

Bouneß, Fräul. Elisabeth (Pf. früher E. Michael), O. Breslau, Gräbschenerstr. 127. (ebda.) **V**: Worulf der Rattenfänger 99; Die Frau an d. Jahrhundertwende 00; Liebe auf Erden 00. ()

Bourset, Adolf (Pf. bisw. C. E. Lüders), ⌂, Hum., Jugendschr., Red. d. „Fidelitas". Altona, Adolfstr. 143. (Magdeburg 11/2 44.) **V**: Unverbesserl. 72; Die Bahn durch d. Urwald 75; S. Doppelgänger 76; Wenn man eigensinnig ist 76; Türkenjörgl 78; Ein Cain d. Steppe 79; Indianer-Prophet 79; Rätselhafte Diebe 80; Wachtmeister 81; Bar Geld 82; Weiße Biber 82; Kindes Märchenwelt 84; Bierkommers 87 II; Zehn Jahre a. Neuguinea 88; O, ihr Frauen, Anth. 91; Prologe und Eröffnungsreden 91; Fidele Turner, Schw. 92; Komische Scenen für Turner 92; Bosheiten üb. Bosheiten, Hum. Wörterb. 94; Wollen Sie wetten? Scherzh. Wetten 95; Humor. Vorträge in Prosa 96; Fideler Carneval 97; Unterhaltungen im Freien 98; Ernst u. Scherz in leb. Bild. 98; Aus d. Ferne, Postk.-Grüße, 1. u. 2. A. 99;

Familie Vollmann, Schw. 02.

Bousset, Frau Alice, Kritik, Frauenfrage, Erziehung, Privatiere. Berlin-Friedenau, Spoholzstr. 14 III. (Malmö, Schweden 13/4 45.) V: Lebens- u. Charakterbilder deutscher Frauen 97.

Bousset, W., †, Lic. theol., ao. UP. Göttingen. (3/9 65.) V: Jesu Predigt im Gegensatz z. Judent. 92; Der Antichrist in der Ueberlief. d. Judent., des N. T. u. der alten Kirche 95; Die Offenb. Johan. erkl. 96. ()

Bovenschen, Alb. (Pf. Dr. Adalbert Bleersheim), /, Dr. phil., Geschäftsführ. d. deutschen Ostmarken-Vereins u. H: der „Ostmark" Berlin W, Frankenstr. 9. I. (Ostrowo 27/12 64.) V: Unters. üb. J. von Mandeville 88.

Boy-Ed, Frau Ida, PA., Roman, Nov. Lübeck, Pauckstr. 8 I. (Bergedorf 17/4 52.) V: E. Tropfen, Nov. 82; Getrübt. Glück, N. 84; Männer d. Zeit, Roman 85 IV; Seine Schuld, R. 85; Dornenkronen, R. 85; Die Unversuchten, R. 86; Abgründe d. Lebens, R. 87; Masken 87; Ich, R. 88, 2. A. 02; Fanny Förster, R. 90; Aus Tantalus Geschlecht, R. 91; Malergeschichten 92; Lea u. Rahel, R. 92; Empor, R. 92; Ein Kind, N. 93; Zuletzt gelacht. N. 93; Sieb. Schwerter, R. 93; Sturm, N. 94; D. Schwestern, R. 94; Werde zum Weib, R. 95, 2. A. 02; X. R. 96; Lampe der Psyche, R. 96, 2. A. 99; Nichts, N. 97; Eine reine Seele, R. 97, 2. A. 02; Ein kritischer Moment und Kreuzträgerin, N. 97; Die Flucht, R. 98; D. Schuldnerin, R. 99; Zwei Männer, R. 99; Nur e. Mensch, R. 00; Aus e. Wiege, R. 01; Um Helena, R. 01, 2. A. 02; Die säende Hand, R., 3. A. 02; A-B-C d. Lebens, R. 03.

Boysen, Adalbert, ♆, /, ♛, ⚔, Oberst z. D. Marburg a. d. L., Frankfurterstr. 24 I. (Burg b. Magdeburg 16/3 43.) V: Griechenland vor u. nach dem Kriege, nebst einer Betrachtung über den gr.-türk. Krieg von 1897 99; Studie üb. den Hellenismus nebst Neugriech. Anthol. 02.

Boysen, Karl, Ψ, Dr. phil., Dir. der Kgl. u. Univ. Bibl. Königsberg i. Pr., Schönstr. 9. (14/2 52.) V: De Harpocrationis fontibus 76; Bibliogr. Uebersicht üb. die griech. u. latein. Autoren 67, 81, 11; Lexikon Seguer. Cod-Coisl. n. 337 pars I, 91; Josephi opera latine ed. pars VI 97.

Braasch, August, 🏛, Dr. phil., Landwirtschaftslehrer. Schwartau, Peterstr. (Braak 26/9 47.) V: s. 1902, S. 154. ()

Braasch, Aug. Herm., †, D., Superint. u. OPfarrer. Jena a. (4/1 46.) V: M. Luthers Stellung zum Sozialismus 97; Ueber E. Häckels Welträtsel 00. ()

Brabant, Arthur, ♛, Kultur♛, Dr. phil., Reichsarchivpraktikant. München, Türkenstr. 19 III l. (Döbeln i. S. 16/1 70.) V: Das H. Röm. Reich teutscher Nation im Kampfe m. Friedrich d. Gr. 1737/63 02. ()

Brachvogel, Carry. München, Wilhelmstr. 5. (16/6 64.) V: Alltagsmenschen, R. 96; Erntetag u. a. Nov. 97; D. Wiedererstandenen, Cäsarenlegenden 00; D. große Pagode, R. 01; Der Nachfolger, R. 02.

Bracke, Frl. Toni, FDS., ♆. Wiesbaden, Seerobenstr. 11. (Luxemburg, Stadt 5/4 57.) V: Schlichte Klänge, G. 93.

Brackel, Fernande Freiin v., (k.), Nov., ♆. Schl. Welda, Kr. Warburg, W. (ebda 21/11 35.) V: Gedichte 73, 4. A. 95; Tochter des Kunstreiters, R., 12. A. 98; Heinrich Findelkind 75; Daniella, R. 78, 3. A. 97; Am Heidestock, R. 81, 6. A. 98; Prinzeß Ada, R. 83, 4. A. 98; Nicht wie alle andern, R. 83, 3. A. 89; In fernen Landen, R. 83; Spinnlehrer v. Carrara 87; V. alten Stamm 89; Im Streit d. Zeit, R. 97, 2. A. 99; Frühlingsrausch u. Herbststurm u. Nur e. kleine Erzähl., Zwei N. 99; Nähmamsell, N. 00; Chic, N. 01.

Brädikow, S., s. Wilh. Schmidt.

Brämer, Karl, VP, ⊠, GehRegR., Mitgl. d. Preuß. Stat. Bureaus. Berlin W, Pallasstr. 24. (Dardesheim 1/11 33.)

Brändlin, Fritz, Red. der „Nat. Ztg." Basel, Marktplatz 6. (ebda 9/11 53.)

Bräuer, Wenzel, ♛, 🏛, Erdkunde, B.-Schullehr. Schluckenau, Böhm. (Nixdorf 18/4 63.) V: Keimkörner zum Unterricht im Deutschen; Stellung d. Lehrers zum Schrifttum im Familienkreise; Was kann d. Bildungsvereine gethan werden, um d. Fremdwörterunwesen zu bekämpfen? 94.

Bräunlich, O., Rekt. Ilmenau. (Weida 15/10 42.) V: Perlen deutscher Dichtungen 98; Dtsche Aufsätze 98 u. a.

Bräunlich, Paul, †, Lic. theol., Pfr. Wetzdorf b. Dornburg a. S. (19/6 66.) V: Der neueste Teufelsschwindel in der röm. kath. Kirche (L. Taxil) 97; Befreiung vom Papsttum 98, 5. A. 99; Bilder a. d. Heil. Lande 98, 27. Taus.; Leo Taxil 99, 15. Taus.; Die österr. Los v. Rom-Bewegung 99; Das Fortschreiten der L. v. R. Bewegg (Böhmen) 00; Die Los von Rom-Bewegg i. Steiermark 01; D. Zustände in d. dtsch-evangel. Kirche Oesterreichs 02; Die Nixdorfer Protestversammlung u. d. evangel. Bewegung in Oesterr. 02; Der gegenwärt. Stand der evang. Bewegg in Oesterr. 02.

Bräutigam, Ludw., VB., ⁂, Litt.- u. Kunst♛, Dr. phil., Prof. Bremen, Lützowerstr. 118. (Breitingen 12/1 52.) V: Leibnitz Herbart üb. d. Freih. d. menschl. Willens 82; Stenographie u. Schule in Nordwestdeutschland 87; H. Allmers 91; Das französische Bayreuth 00; Auf d. Heimwege, N. u. Sk. 02; Uebers. üb. d. neuere deutsche Litt. v. 1880—1900 03. H: Allmers-Buch

01; Kirchner, Gesch. d. deutsch. Nat.-Litt. d. 19. Jahrh., 2. A. 02.

Bräutigam, Frau Susanna, geb. Romane, Litt.-u. Kunst♛, **Ue:** FE. Bremen, Lützowerstr. 118. (Mülhausen i. E. 28/9 65.) **Ue:** Legouvé, Hector Berlioz 98; Cahu u. Forest, Das Vergessen 01.

Brahm, Otto, BP., Litt♛, Kritik, Dr. phil., Direktor des Deutschen Theaters. Berlin NW, Luisenplatz 2. (Hamburg 5/2 56.) **B:** s. 1902, S. 155. ()

Brahmüller, G., s. Marie Wunderlich.

Braig, Carl, (k.), ✝, D., Dr. phil., o. UP. Freiburg Br. (Kanzach b. Buchau 10/2 53.) **B:** Zukunftsrelig. d. Unbewußt. 82; Philos. System v. Lotze 84: Kunst d. Gedankenlesens 86; Encyklop. d. theor. Philos., 6. A. 86; Gottesbeweis od. Gottesbeweise? 88; Apologie d. Christent. 89; La Matière 91; Die Freiheit d. philos. Forschung 94; Vom Denken 96; Vom Sein 96; Vom Erkennen 97; Leibniz, S. Leben u. d. Bedeutg s. Lehre 01; Z. Erinn. an Franz Xaver Kraus 02.

Brakl, Franz Josef, Libretti st, Dir. d. Theaters am Gärtnerplatz. München, Goethestr. 64. (Jaslotz 22/7 51.) **B:** s. 1902 S. 156. ()

Brambach, Wilh., klass. Ψ, Dr. phil., OBibl. Karlsruhe, Kriegstr. 17. (Bonn 17/12 41.) **B:** s. 1902, S. 156. ()

Brambs, Johs. Georg, (k.), klass. Ψ, Dr. phil., GP. Eichstätt, Bayern (Ay 15/4 54.) **H:** Christus patiens. trag. Christiana 85.

Bramer, Frau Jeanette, DSch., Skizzen, hist. Erz. f. d. Jugend, Kultur♛, Hauswirtsch., ♆, Märchen. Wolfsanger-Louisenthal b. Cassel. (Cassel 13/9 45.) ()

Bramesfeld, Friedr., ✝, Superint. Münster i. W. (Elberfeld 3/5 33.) **B:** D. alttest. Gottesdienst 64; Klein. Gebet- u. Kommunionbuch; V. den heilsamen Ordnungen d. Kirche 96.

Brand, Adolf, Buchhändl., Polit., Kultur, ♂, Kritik, Publizist, **H:** d. Kunstzeitschrift „Der Eigene". Charlottenburg, Knesebeckstr. 27. (Berlin 14/11 74.) **B:** Ist ein Fall Dreyfus in Dtschld unmögl.? 99.

Brand, Franz, s. Arthur Bonus.

Brand, Wilh. F. (Pf. Waldemar Lindner), BB., ♪, ♂, Nov. London W, 33 Craven Hill Gardens. (Eldagsen 24/5 54.) **B:** Verloren—gewonnen 77; Geist d. Königin Kathar. 81; Lond. Streifzüge 86; London Life seen with Germ. Eyes 87, 2. A. 01; Allerlei a. Albion 91; Reise um die Welt. ()

Brandais, Maximilian, ♜, OLehrer. Mahrenberg, Steierm. (Wien 12/10 70.) **B:** Prakt. Wochenbuch 97; Franz Josef I. 98; Steierm., 2. A. 99; Oester.-Ung. 99, 2. A. 99; Europa, d. Erde d. Weltalls 99. ()

Brandeis, Friedr., ⚙. Pisek. (Prag 1/5 51.) **B:** Mod. Gewehrfabrikation 81, 2. A. 85; Handbuch d. Schießsport 81; Ausstopfen d. Vögel u. Säugethiere 90; Probe d. Handfeuerwaffen 91; Der Schuß 95.

Brandeis, Jakob B., Natur♛, Humor, **H:** „Israel. Gemeindeztg.", „Jll. israel. Volkskal.", „Jüd. Univ.-Bibl." Prag, Elisabethstr. 5 neu. (ebda 35.) **B:** Naturgesch. Katechismus 63; D. kleine Humorist 82: Menorah, G. f. d. Jug. 99. ()

Brandenburg, Bernh. v., s. Eva Grfn v. Baudissin.

Brandenburg, Erich, ♛, Dr. phil., ao. UP. Leipzig, Mozartstr. 11. (Stralsund 31/7 68.) **B:** König Sigmund u. Kurfürst Friedrich I. v. Brandenburg 91; Die Gefangennahme Hzg Heinr. v. Braunschweig 84; Hzg Heinrich d. Fromme v. Sachsen u. d. Religionsparteien i. Reiche 96; Moritz von Sachsen I 98; Polit. Korresp. Moritz von Sachsen I 00; M. Luthers Anschauung vom Staate u. der Gesellschaft 01. ()

Brandenburg, Max, (k.), Kirchenrecht, Prf. Carthaus, WPr. (Braunsberg, OPr. 12/5 44.) **B:** Geschäftsverwaltung d. kath. Pfarramts i. Gebiete d. preuß. Landrechts 91, 3. A. 00.

Brandenburger, Johannes, (k.), ♜, Pflanzen- u. Tierkunde, Schul R. Kgl. Kreisschulinsp. Posen, Bäckerstr. 9. (Lauschied 25/2 53.) **B:** Das Tierreich, d. Mensch u. seine Gesundheit 88, 4. A. 99. **H:** Kehrein-Kellers Handb. d. Erz. u. d. Unterr., 10. A. 00. *

Brandenfels, Frau Hanna, Roman, Nov. Sternberger Burg bei Sternberg, Meckl. **B:** Prinzessin ohne Land und Krone, R. 94: E. Meteor, R. 96; Rosa Viktoria, R. 96; Schein, R. 97; Baroneß Köchin, R. 98; Revanche, R. 99; D. Fee v. Rabendorf, R. 00; Tante Jette, R. 01.

Brandes, Frau Bertha, geb. Busse-Krousbage, Gattin v. Friedrich H. B. (s. d.) Bückeburg. (Biemsen b. Detmold 10/9 26.) **B:** Des Herrn letzter Leidenstag 63.

Brandes, Friedr. ♂, Litt♛, ♪, Tonkünstler, musik. Red. d. „Dresd. Anz." u. Brockhausschen Konvers.-Lex.. Dresden-Loschwitz, Schweizerstr. 31. (Aschersleben 18/11 64.) **B:** Eine Gastrolle, L. 86; Der Baron, L. 86; Studien zu M. Opitz litt. Stellung u. Sprache 92. **H:** Uhland: Ged. 93, Dramat. Dichtungen 93, Ges. Werke 93 II; F. Hebbel: Ged. 94, Ausgew. Dramen 94; Programm-Bücher d. kgl. Sinf.-Konzerte im Dresdener Hoftheater 96 ff. ()

Brandes, Friedr. H., ✝, bes. Kirchen♛, D., Hofpred., res. Stadtpf. Bückeburg, Herderstr. 11. (Salzuflen 25/4 25.) **B:** Ged. 45; Wir werden leben. Gespr. üb. Unsterblichkeit 58; J. Knox, d. Reformator Schottlands 62; Servet, Tr. 63; In Sachen Lengerichs, Streitschr. 63; Katechismus d. christl. Lehre 64; Verfassung d. Kirche nach evang. Grundsätzen 67 II; Zur Wiedervereinigg

der beiden evang. Kirchen 68; Gesch. der kirchl. Politik d. Hauses Brandenburg 72 II; Kanzler Krell 73; Unſ. Herr als Seelſorger 88, 2. A. 95; Allg. Kirchl. Chronik 87|90 IV; Reformiert. Kirchenkalend. für Dtſchland 89; Blicke in das Seelenleben d. Herrn 88; Jeſus, d. Zimmermann v. Nazareth 93; Friedrich der Fromme u. ſeine beiden Theologen 93; Die Union, ein Werk d. ref. Kirche 93; Liebe gewinnt den Sieg, Dchtg 93; Gesch. d. reform. Kirche in Göttingen 94; Zwei fürſtl. Glaubensbekenntniſſe 94; Die franz. Kolonie zu Bückeburg 94; Nach zehn Jahren, Gesch. des Reform. Bundes für Deutſchland 94; Gesch. d. ref. Gemde z. Stadthagen 94; dto. z. Minden 95; D. franz. Kolonie zu Minden 95; dto. Lippe-Detmold 95; D. Konföderation reformiert. Kirchen i. Niederſachſen 96; Manfred, Sch. 96; Gesch. d. franz.-reform. Kirche i. Braunſchweig 97; Fredegundis, Tr. 98; Kruſe a. Dramatiker 98; D. Doge v. Venedig, Tr. 98; In Gottes Frieden, G. 99; Graf Praslin, Tr. 01; Unſer Herr Chriſtus I: Seine Perſon 01; Einigung d. evang. Kirchen, e. Befehl d. Herrn 02.

Brandes, Georg, Litt♛, Aeſthetik, Kritik, Dr. ph., Prf. Kopenhagen, Havnegade 55. (ebda 4|2 42.) V: Geſamm. dän. Schriften (12 Bde). In dtſcher Sprache: D. Litt. d. 19. Jahrh. in ihrer Hauptſtröm. 72|83 VI, 2. A. 00; S. Kierkegaard 79; Lord Beaconsfield 79; Mod. Geiſter 81, 4. A. 00; Fr. Laſſalle 81; L. Holberg 85; Menſchen u. Werke 93, 3. A. 99; W. Shakeſpeare 96, 2. A. 98; Geſ. Schriften I—III 02.

Brandes, Hrm., Dr. phil. Potsdam, Wollnerſtr. 15. (19|8 59.) V: Visio S. Pauli 85; Jüng. Gloſſe z. Reinke de vos 91; Gloſſar z. Urkundenb. d. Stadt Hildesheim 97.

Brandes, Frau Mary, Mode. London W, 20 Baſſet Road (North Kenſington). (Bradford 2|2 5.7) V: Mlle Françoiſe 100 Rezepte 86; Bébé cordon bleu 88.

Brandes, Otto, Politik, /, Nov., ⊖, Korreſp. d. „Berl. Tagebl." London W, 20 Baſſet Road, North Kenſington. (Berlin 27|3 44.)

Brandes, Wilh., klaſſ. Ψ, ♅, Epos, Dr. phil., GDir., SchulR. Wolfenbüttel, Roſenwall 13. (Braunlage a. H. 21|7 54.) V: Ausonian. quaest. 76; Herzogs Stoff zu ſtil. Uebungen, 17. A. 83; Vom Wiſſen zur Kunſt 85; Paulini Pallaei Eucharisticos 87; Balladen 91, 2. A. 96; 10 Lieder der ehrl. Kleiderſeller ꝛc. 91; W. Raabe 01.

Brandi, Herm. Theod., ♐, GORegRat, vortrag. Rat im KultMin. Berlin W, Victoria Luiſepl. 4. (Quakenbrück 30|7 37.) H: Mitt. a. d. Geb. d. Volksſchulw. 78|88. V: Mathem. Uebgsbuch 71|73 II; Geſetze u. Verf. betr. d. Volksſchulw. i. Hannover 88.

Brandi, Karl, ♛, Dr. phil., ao. UP. Marburg i. H. (Meppen 20|5 68.) V: bezw. H: D. Reichenauer Urkundenfälſchgn 90; Osnabrücker Bauern- u. Bürgerhaus 91; Chronik d. Gallus Oehem 93; Beitr. z. Reichsgeſchichte 96 IV; D. Augsburger Religionsfriede 96; Mon. Tridentina IV, V 97|99; D. Renaiſſ. in Florenz u. Rom 00. ()

Brandis, Werner, VB., ♿, Dr. jur., AmtsR. a. D., Doz. a. d. Humboldt-Akad., Syndikus d. VB. Berlin-Groß-Lichterfelde, Drakeſtr. 11. (Helmſtedt 12|10 52.) V: BGB mit gemeinverſt. Erläuterungen, 5. A. 02; Grundzüge d. BGB. 96; Rechtsſchutz d. Zeitgs- u. Büchertitel 99; Unfallverſ.-Geſetze 01.

Brandis-Zelion, Emma v., (k.), Roman, Nov., /. Niedermarsberg, Kr. Brilon, W., Marktplatz. (Darmſtadt 24|11 40.) V: Erbe v. Adlerhorſt, N. 81, 3 A. 01; Prinzeßchens Irrfahrten, M. 82, 2. A. 01; Violinſpielerin, N. 84, 4. A. 02; Geb. 85; Geſühnt 85, 2. A. 00; Leonie, R. 87; Agnes Erlenau, N. 88; Aus Heimat u. Fremde, Nov. 89.

Brandl, Alois, engl. Sprach- u. Litt.-♛, Dr. phil., o. UP. MitH: „Quellen u. Forſchungen". „Paläſtra", „Archiv f. d. Studium d. neueren Sprachen", u. „Shakeſpeare-Jahrbuch". Berlin W, Kaiſerin Auguſtaſtr. 73. (Innsbruck 21|6 55.) V: B. H. Brockes 78; Thomas of Erceldoune 80; S. T. Coleridge u. d. engl. Romantik 86; Gesch. d. mittelengl. Litt. 92; d. engl. Volkspoeſie 93; W. Shakeſp. 94; Quellen d. weltl. Dramas in England vor Shakeſp. 98. Krit. H: v. Schlegel-Tiecks Shakeſp.-Ueberſetzung 96 ff.; **Bearb**: ten Brink, Engl. Litt. Gesch. 92|99; H. Hettner, Gesch. d. engl. Litt. 94.

Brandrup, Edmund, Roman, Märchen, Erz., Architekt. Berlin-Tempelhof. (Bromberg 19|3 48.)

Brandrup, Frau Marie, geb. Remus (Pſ. M. Widdern), DSch., Rom., Nov. Berlin-Tempelhof. (Bromberg 27|9 44.) V: Dornröschen 74; Ebbe u. Flut 75; Im Doktorhauſe 76; Waldkönigin 76; Wandlungen 77; Prinzeſſin Schnee 80; Altjüngferchens Geburtstag 83; Herrin von Rudrichshall 86; V. Generation z. Generation 87; Sünden d. Väter 90; Onkel Gerhard 91; Die neue Mamſell 92; Dame in Schwarz 93; Frau Adas Geheimnis 94; Rache e. Häßlichen 95; Vielgehaßter 97; Gegen die man geſündigt 98; Die Mildern'ſchen Erben 99.

Brands, Wilh. (Pſ. W. Weeningh), (k.), Epos, ♅, Pfr. Donsbrüggen b. Cleve. (Emmerich 6|11 31.) V: Wittekind, Ep. 83, 2. A. 92; Vom heiligen Chriſt, Gedicht 82; Der Sachſenherzog, Dr. 95.

Brandstädter, Hermann, Jugend- u. Volksſchr., GLehr. Juſterburg (Oſtpr.), Promenadenſtr. 2. (Moulinen 11|12 51.) V:

Erichs Ferien 95, 3. A. 01; Das Rechte thu in allen Dingen 96, 2 A. 99; Friedel findet e. Heimat 97, 3. A. 02; Zaubergeige 98, 2. A. 01; Jugendzeit 99, 2. A. 02; In d. Erkerstube 00; Das böse Latein 01.

Brandstäter, F. E., Epos, RealGP. Witten a. Ruhr, Moltkestr. (Danzig $^{25}/_{9}$ 47.) **V:** Fest d. Prometheus, Ep. Dchtg 90.

Brandstetter, Renward (Pf. Rämmert vom Mösli), Germanistik, Malaiische Forschung, Dialekt♆, Dr. phil., Prf. a.d. Kantonsschule. Luzern. (Beromünster $^{26}/_{6}$ 60.) **V:** Malaio-polynes. Forschungen 93/98; D. Natursinn i.d. ältern LittWerk. d. Malaien; Beziehungen d. Malagasy z. Malaiischen; Germ. Forschgen 84/96; D. Zischlaute d. Mundart v. Bero-Münster; D. Luz. Kanzleisprache 1250—1600; D. Rezeption der nordhochd. Schriftspr. i. Stadt. u. Landsch. Luzern 1600—1830. **Ue:** Gesch. von Hang Tuwah, R.; Gesch. von König Indjilai, Erz.; Gründg v. Wadjo, Sage; Gesch. v. Djajalankara. ( )

Brandt, Adolf (Pf. Felix Stillfried), Erz., OLehr. Rostock i. M., St. Georgsstr. 47. (Fahrbinde i. M.. $^{26}/_{9}$ 51.) **V:** De Wilhelmshäger Köfterlüd', R. I 87, II 88, 2. A. 92; Ut Sloß un Kathen, Erz. 89; Biweglaug, plattd. Ged. 95, 2. A. 01; In Luft un Leed, plattd. Ged. nebst Nachdichtungen zu Horaz 96; De unverhoffte Arwschaft, Erz. 98; Hack un Plück, Erz. 00.

Brandt, Alex. Jul., ♆, W. StaatsR., Dr. med. u.-zool., o. UP., Charkow, Veterinarnaja 13. (St. Petersburg $^{28.16}/_{2}$ 44.) **V:** Ueber das Ei und seine Bildungsstätte 78; Kursus der vergl. Anatomie der Wirbeltiere 87; Medizin. Zoologie 93—95, 2. A. 99; Lehrb. d. Zoologie 97; Naturhist. Schulatlas 01.

Brandt, Feodor, s. Theod. Hildenbrandt.

Brandt, M. v., WGR., Erz. Weimar, Cranachstr. 23. **V:** Aus d. Lande d. Zopfes 94; Die Zukunft Ostasiens 95; Sittenbild. a. China 95; Ostasiat. Fragen 97; Drei Jahre ostasiat. Politik 1894—97 97; D. chin. Philos. u. d. Staats-Confucianismus 98; Zeitfragen 00; 33 Jahre in Ostasien. Erinn. e. dtschen Diplomaten 1 00, II 01, III 02.

Brandt, Paul, ♆, Dr. phil., GDLehrer. Bonn, Goethestr. 24. (St. Johann-Saarbrücken $^{30}/_{3}$ 61.) **V:** Parod. epic. graec. et Archestrati reliquiae 88; Poet. Hausschatz für d. Dtsche Volk 92; Von Athen z. Tempethal 84; M. G. W. Brandt 95.

Brandt, Sam., klass. ♆, D. u. Dr. phil., GP., ao. UP. Heidelberg. ($^{1}/_{5}$ 48.) **V:** Eclogae poetarum latinorum in usum ymnasyorum 81, ed. II 97; Eumenius von Augustodunum u. die ihm zugeschriebenen Reden 82; Corpus scriptorum ecclesiasticorum vol. XIX pars I: L. Caeli Firmiani Lactanti Divinae Institutiones et Epitome Divinar. Institution. recensuit S. B. 90; Vol. XXVII partis II fascic. I: Libri De opificio dei et De ira dei, carmina, fragmenta ed. S. B. 93; fascic. II: De mortibus persecutorum liber. Indices. ed. S. B. et G. Laubmann 97; Lucii Caecilii liber ad Donatum confessorem De mortibus persecutor. vulgo Lactantio tributus 97.

Brandts-Sobieski, Pet. Rainer (k.), Gefängniswes. u. Soz.-Politik, /, Betriebsleiter d. Köln. Vereinsdruckerei. Cöln-Ehrenfeld, Venloerstr. 185. (Erkelenz $^{11}/_{11}$ 54.) ( )

Branitz, Franziska, s. Franziska Groth.

Branky, Franz, Sprachwissensch., Kais. Rat, Prof. Wien VIII, Lederergasse 2. (St. Helena $^{6}/_{8}$ 42.) **V:** Spiele u. Reime d. Kinder in Oesterreich (mit Th. Vernaleken) 73; Lesebuch f. österr. Volks- und Bürgerschulen (mit Dr. Gg. Ullrich) 78 84; Fibel nach der analyt. synthet. Methode (mit Josef Vogl) 81: Das k. k. Zivil-Mädchenpensionat in Wien 86; Methodik d. Unterr. in d. dtschn Sprache 87, 2. A. 99; (m. Dr. K. Kummer u. E. Bayr) Fibel mit Steilschrift 92; 4-, 5., u. 6teil. Lesebuch; Eulennamen 92.

Brann, Julius, ○, soz. Skizzen. Berlin C, Gertraudenstr. 8/9. (Rawitsch $^{10}/_{2}$ 69.) **V:** Marianna, Dr. 90; Tobias Schuster, Schw. 02.

Brann, M., ♛, Dr. phil., Doz. und Bibliothekar am jüd.-theolog. Seminar. H: d. „Monatsschrift für Gesch. u. Wiss. d. Judent." u. des „Jahrbuchs z. Belehrung u. Unterhaltung". Breslau, Wallstr. 1 b. (Rawitsch $^{9}/_{7}$ 49.) **V:** De Herodis Magni filiis patrem in imperio secutis I 73; Söhne d. Herodes 73 II; Gesch. d. Gesellsch. d. Brüder i. Breslau 80; Gesch. d. Juden u. ihrer Litt. I 93, 2. A. 96, II 94, 2. A. 99; Ein kurzer Gang durch die jüd. Gesch. 95, durch die Gesch. d. jüd. Litt. 96; Gesch. d. Juden in Schlesien 95/01 III; Lehrb. d. jüd. Gesch I 00, II 01.

Braselmann, Alb., VB., ♛, ♆, Beyenburg, Wupper. (Lennep $^{28}/_{6}$ 44.)

Brassel, Johs., ♆, Schulvorst., Red. d. „Alphorn". St. Gallen. (St. Margarethen $^{6}/_{5}$ 48.) **V:** Ges. Ged. 86; N. Ged. 98. ( )

Bratengeyer, Otto, Stenographie, Parlamentsstenograph. Berlin NO 18, II. Frankfurterstr. 10. (Halle a. S. $^{25}/_{3}$ 75) **V:** Stolze-Schrey od. Stenotachygraph. 00.

Bratke, Eduard, Kirchen♛, Lic. theol., Dr. phil., ao. UP. Bonn, Arndtstr. 23. (Neuhaus b. Waldenburg i. Schles. $^{26}/_{2}$ 61.) **V:** J. Gesenius u. seine Verdienste 83; Luthers 95 Thesen 84; Wegweiser z. Quellen- u. Litteraturkunde d. Kirchengesch. 90; Das neu entdeckte 4. Buch d. Daniel-Commentars v. Hippolytus 91; Das sogenannte

Religionsgespräch am Hofe d. Sasaniden 99; D. Weisheit d. Todes 02.

Bratter, C. A., Polit., litt. Essays, Chef d. Berl. Bureaus d. „New York. Staats-Ztg." Berlin SW, Zimmerstr. 25. (Wien 19/2 61.) **V:** Belladonna, Lebensb. 99.

Brauckmann, Karl, ⚓, Institutsdir., Inh. e. Lehranst. f. schwerhörige u. taubgeword. Kinder. Wenigen-Jena, S.-Weimar, Fuchsturmweg 11. (Hengsen 30/11 62.) **V:** Die im kindl. Alter auftretende Schwerhörigkeit u. ihre pädagog. Würdigung 96; Behinderg d. Nasenatmung 2c. 97; Psych. Entwickelung u. pädagog. Behandlung schwerhör. Kinder 01.

Brauer, Frau Frieda, geb. Jung (Pf. Frieda Jung), ♆, Privatiere. Buddern, Kr. Angerburg, Ostpr. (Kiaulkehmen 4/6 65.) **V:** Ged. 99, 3. A. 00.

Braun, Adolf, BP., Politik, Statistik, Dr. phil., Chefred. d. „Fränk. Tagespost". Nürnberg, Luitpoldpl. 9. (Laag, Steiermark 20/3 62.)

Braun, Alex., s. Alex. Braunschild.

Braun, Carl, (k.), SJ., ✶, ∩, Apologie d. Christent., D., Dr. phil. Mariaschein, Böhmen. (Neustadt, Hess. 27/4 31.) **V:** D. Passagenmikrometer 65; Berichte v. d. Erzbischof Haynaldschen Observatorium 86; D. Gravitations-Constante, Wiener Denkschr. 96; Dass., auszügl. Natur u. Offenb. 97. **Ue:** Kosmogonie v. Standpunkt der christl. Wissensch. 89, 2. A. 95.

Braun, Carl Maria, /, Naturw. ☊, ☄, Bakteriologie, Dr. phil., Chemiker. Berlin N 37, Zionskirchstr. 39. (Cassel 14/8 71.)

Braun, Edmund Wilh., Kunst♕, Dr. phil., Dir. d. Kaiser Franz Josef Museums. **H:** der „Mitteilungen aus dems." Troppau. (Opfenbach 23/1 70.) **V:** Ein Trierer Sacramentar v. Ende d. 10. Jahrh. 95; Beiträge z. Gesch. d. Trierer Buchmalerei 96. ()

Braun, Friedrich, german. Ψ, ao. U.-P. St. Petersburg, Petersburger Seite, Große Grebezkaja 25. (ebda 20/7 62.) **V:** Forschungen auf dem Gebiete der gotisch-slav. Beziehungen I (russisch) 99.

Braun, Gustav, s. M. Böhm.

Braun, Hans (Pf. Hans Urban), /, ☊, ☄, Dr. phil., Red. d. „Allg. Deutsch. Anz. f. chem. Ind." Berlin N 39, Wildenowstr. 27, Chem.-techn. Institut. (Cassel 18/12 69.)

Braun, Heinr., Sozialwiss., Dr. phil., Red. u. **H:** des „Archiv f. soz. Gesetzgeb. u. Statistik". Berlin W, Uhlandstr. 159.

Braun, Jean, Litt♕, /, Buchh., Red. d. „Nürnb. Fremdenzeitg" u. d. „Illustr. Verkehrsztg." Nürnberg, Unschlittplatz 11. (ebda 23/3 63.) **V:** bezw. **H:** s. 1902, S. 163. ()

Braun, Johanna, s. Johanna Meyer.

Braun, Karl, (k.), ✝, D., Dompfarr. u. Domkap. Würzburg, Dompfarrgasse 10. (Aschaffenburg 31/12 41.) **V:** D. Begriff „Person" 2c. 76; Deutsch. Glaube 84; Gesch. d. Heranbildung d. Klerus in d. Diöcese Würzb. 89/97 II; Die ersten 25 Jahre des Seminars f. junge Adelige in Würzb. 89; Z. Erinn. an J. B. Renninger 92; Stadtpf. M. Beckert 94; Distinguo, Mängel und Uebelstände im heutigen Katholizismus u. Prof. Dr. Schell 97, 4. A. 99; Iterum Distinguo 98, 2. A. 99; Bilder aus d. soz. Bestrebungen 95/98 II; Die Kirchenpolitik der deutschen Katholiken s. 1848 99; Volentibus et valentibus, Zeitgemäße Bildung vermittelt durch die Volkssch. u. ihre Lehrer 02; Bedenken über Dr. Ehrhards Vorschläge, 3. A. 02.

Braun, Max, ⁂, Naturwiss., Essay, ✍, ♀, Dr. phil., o. UP. **MitH:** „Centralbl. f. Bacteriologie, Parasitenkunde u. Infektionskrankh." Königsberg, Pr. (Myslowitz 30/9 50.) **V:** Beiträge z. Kenntnis d. fauna baltica 82 II; Tier. Parasiten d. Menschen 83, 3. A. 03; Herkunft des breit. Bandwurmes 83; Physikal. u. biolog. Untersuchungen d. finnisch. Meerbus. 84; D. rhabdocoelid. Turbellarien Livlands 86; Zootom. Praktikum 86; Vermes i. Bronns Klass. u. Ordn. d. Tierreichs 89/98. ()

Braun, Maxim., ☉, Roman. Wien VII, Siebensterngasse 33. **V:** Ehrlose Scham, R. 95, 2. A. 97; Die Puppengräfin, R. 99.

Braun, Oskar, semit. Ψ, Dr. phil., ao. UP. Würzburg, Sanderring 6 III. (Dillingen a. D. 26/1 62.) **V:** s. 1902, S. 163. ()

Braun-Gizycki, Frau Lily, geb. von Kretschman, **MitRed.:** d. „Archivs f. soz. Gesetzgebg u. Statistik". Berlin W, Uhlandstr. 159. (Halberstadt 2/7 65.) **V:** Aus Goethes Freundeskreisen, Erinnerungen Jennys v. Gustedt 92; Deut. Fürstinnen 93; Stellung d. Frau i. d. Gegenwart 95; D. Bürgerpflicht d. Frau 95; Z. Beurteilung d. Frauenbeweg. i. Engl. u. Deutschld. 96; D. neue Frau i. d. Dichtg. 96; Frauenfrage u. Sozialdemokr. 96; Frauenarbeit u. Hauswirtsch. 01; Die Frauenfrage 01; Die Frauen und die Politik 02. **Ue:** Clifford, Wahrhaftigkeit 93.

Braun-Steinmann, Frau Hedwig (Pf. Hedwig Steinau), FDS. Dortmund, Knappenbergerstr. 67. (Baumgarten 7/143.) **V:** Worte a. d. Leben 91; Natur u. Leben 95; Schutzengel 99; Zur Wende des Jahrh. 99. ()

Braunau, Adolf, s. Ad. Beneke.

Braunbeck, Richard (Pf. T. Polack), Humor, Sport. München, Baumstr. 19. (Neckargartach 6/8 67.) **V:** Sport u. Militärhumoresken. ()

Braune, Frau Clara, DSch., Roman, Nov., /. Berlin W, Courbièrestr. 18.

Braune, Rud., ☉, Roman, Nov., /, ♆. Roßla i. H. (Frankenhausen 7/9 66.) **V:** Lindenblüten, G. 92; Thür. Dorfgesch., N. 93, 2. A. 00; D. gold. Freiheit, R. 94,

2. A. 98; Reinheit, Dr. 95; Komödiant, Dr. 96; S. Schwiegermutter, Schw. 96; Spinnenmund, L. 97, 2. A. 98; Künstlerseele, Dr. 98, 2. A. 99; Halbes Sterben, Schw. (mit Marg. Norbert) 90; Künstlergeschichten, N. u. Hum. 00; Arbeitsteufel, thür. Dorfgesch. 01; Seine Muse, humor. N. 02; Peterchen u. a. Künstlergesch. 02; Der Schäker u. a. Künstlerhumor. 02; Ledige Leute, 3 thür. Erzähl. 02.

Braune, Wilh., Germanist, Dr. phil., o. UP. Heidelberg, Gaisbergstr. 87. (Gr. Thiemig 20/2 50.) **V:** s. 1902, S. 164. ()

Braungart, Rich., Dr. phil., k. Prof., a. D. München, Fürstenstr. 18 I. (Kissingen 4/12 39.) **V:** D. intern. landw. Ausstellung in Bremen 1874 75; Bodenkunde 76; Abhdl. über Bodenkunde, Pflanzenproduktionslehre, Geräte- u. Maschinenkunde 70—82 ff.; Die Ackerbaugeräte 81; Varietäten d. Hopfens, m. Suppl. 81/82; Abhandlg. über Hopfen 80 ff.; Städte-Reinigungs-Frage 90; Futtermaisbau 94; Fehlerh. Pflanzenbestand d. Wiesen und Weiden in Deutschland u. Oesterr. 96; Verbesserung d. Wiesen u. Weiden in M. u. S.-Deutschland 96; Handbuch d. rationell. Wiesen- u. Weiden-Kultur u. Futterverwendg 99; D. Hopfen als Braumaterial 01.

Braungart, Rich., ♆, Nov., Essay, /, Kunst, Musik. München, Reichenbachstr. 12 III l. (Freising 19/2 72.) **V:** Uebergänge, G. 00; Erlebtes u. Erträumtes, G. 02.

Braunholtz, Armin, ♛, Dr. phil., wiss. Hilfsarbeiter d. Univ.- u. Landes-Bibl. Straßburg, Els., Schiffleutgasse 17. (Goslar 3/11 61.) **V:** Das deutsche Reichszollwesen während d. Regierung d. Hohenstaufen 90; Roman. Bibliogr. f. 92, 97; f. 97/98 02.

Braunmüller, Gust., DDeSchG., Dialekt♆, Kaufm. Wien I, Eßlinggasse 9. (ebda 2/9 49.) **V:** Nehmts mi mit, G., I. 87, 4. A. 01, II. 89, 3. A. 02, III. 93, 3. A. 00, IV. 97, V. 00; A Wild'rerstuck, Dr. 93.

Brauns, Frl. Auguste, VB., /, **Ue:** E. Jena, Weimar-Geraer-Bahnhofstr. 9 III. (Wennigensömmern 4/8 50.) ()

Brauns, B. v., s. Fel. Boh.

Brauns, Frau Emma, geb. Eggers, Roman, Nov., /. Hallea. S. (Gandersheim 11/6 36.) **V:** s. 1902, S. 165. ()

Brauns, Jul., Stenogr., Dr. phil., Reallehrer. **H:** „Kurzschriftl. Mitteilgn". Hamburg-Uhlenhorst, Andreasstraße 15. (Ludwigslust 8/1 57.) **V:** Ueb. Quelle und Entwicklung d. altfranz. Cançun de saint Alexi 84; Welche Anforderungen sind an eine Schulkurzschrift zu stellen? 88; Entw. u. Begründg e. neuen Schulkurzschrift-Syst. 88; Kurzschriftl. Lesebuch I 89, 2. A. 94; II 96; Lehrb. d. Stenogr. u. kurzschriftl. Uebungsbch 93, 2. A. 96; Lehrb. d. Redeschnellschrift 97; Schnellschriftl. Uebungsbuch 01; Schnellschriftl. Lesebuch 03.

Brauns, Reinhard, ⊕, ▲, Dr. phil., o. UP. Gießen. (20/8 61.) **V:** Die optischen Anomalien der Krystalle 91; Mineralogie 3. A., Chem. Mineralogie 96; Anleitg z. Bestimmen d. Mineralien, 4. A. 98. ()

Braunsberger, P. Otto, (k.) SJ., Kirchen♛. Luxemburg. (Füssen 21/2 50.) **V:** D. Apostel Barnabas 76; Entstehung und erste Entwickelg d. Katechismen des selig. Petr. Canisius 93; Beati Petri Canisii, Societatis Jeeu, epistulae et acta. 96/01 III; Canisius-Wallfahrt 2c. 96; franz. 96; Rückblick auf das kathol. Ordenswesen im 19. Jahrh. 01.

Braunschild, Alex. (Pf. Alex. Braun; Hans Peters), PA., /, Kritik, Nov., Essay, ⊙, **Ue:** SEIF. München, Gabelsbergerstr. 86 I. (San José 24/4 58.) **V:** D. Prinzregententheater in München 01, 2. A. 02.

Brausewetter, Arthur Friedr. Leon (Pf. Arth. Sewett), Rom., Nov., Essay, Diakonus. Danzig, Frauengasse 51. (Stettin 27/3 64.) **V:** D. Glück u. a. N. 98; St. Marien, Monogr. 99; Der Armenpastor, soz. R. 99; Der Staatsanwalt, R. 00; Zwei Welten, R. 02.

Brausewetter, Ernst, PA., BP., Nov., Essay, Krit., Hyg., **Ue:** FEDNSchw. **H:** des „Knecht Ruprecht Kinder-Weihnachts-Jahrbuch" u. d. „Finnländ. Rundschau", Mitarb. v. Meyers Conv.-Lex. f. skand. Litt. Berlin W, Gleditschstr. 30. (Königsberg, Pr. 2/6 63.) **V:** Ueb. abhärtende Kindererziehung 92; Zu Bismarcks 80. Geburtstag 95; Nord. Meisternovellist. 96; Meisternovellen dtsch. Frauen 97/98 II; Eifersucht, Nov. 98; Finnland im Bilde d. Dichtung u. Dichter 99; Goldnes Buch (skand. Litt.) 00. **Ue:** Ibsen, Wildente 87, Kaiser und Galiläer 88, Rosmersholm 91; Garborg, Bauernstudenten 88, A. d. Männerwelt 88; Strindberg, D. Vater 88, Frln Julie 90; Kameraden, Ritter Bengts Gattin, Geheimnis d. Gilde 93; Christiansen, Lotte 90; Janssson, Hat die Orthodoxie Recht? 92/93, Wildrose 94; Finne, Die Eule 93; Aho, Ellis Ehe 96, Ellis Jugend 99; Claretie, Die Million 96; Paulsen, Zukunftsweib 96; Falstaf, Jeder sein eigener Professor 96; Frau Caecilie 99; Bang, Vier Teufel 96; Christmas-Dircking-Holmfeld, Wunder 96; Hedenstjerna, Marie vom gold. Roß 96, Wildkatze 97; Bilder a. schwed. Leben 97; Schwed. Nov. 97; Schwed. Bilder 98; Helviks Sommerreise 99, Sonderlinge 99; Finanzgenie 00; So ist das Leben 01; Septembersonne 02; Möller, Gold u. Ehre 97, Uebermenschen 97; Lie, Troll 97, Trollmärchen II 02; Lindelin 98, Susanne u. a. Nov. 98; Mendéz, Der jungfräuliche König 97; Prydz, Gunvor auf Härö 97;

Gjellerup, Minna 97; Tavaststjerna, Sonderling 97; Leopold, Princesse Charlotte 98; Hedberg, Versöhnt 98; Larsen, Dr. Jx 98; Hamsun, Königin v. Saba u. a. Nov. 99; Lagerlöf, Wunder des Antichrist 99; Egge, Der Schiffsjunge 02.

Brawe, Hans Nagel v., s. Frdr. Frhr. v. Dincklage.

Breckheyde, E. v., s. Aline Neumann.

Bredenbrücker, Richard, Roman, Nov. München, Schellingstr. 132. (Deutz $^{5}/_{11}$ 48.) **V:** Dörcherpack 96, 2. A. 01; Der ledige Stiefel 97; Drei Teufel 97; I bin a Lump und bleib' a Lump 98; Kein Sommer ohne Wetter 98; Crispin der Dorfbeglücker 98; Von der Lieb', dem Haß und was so dazwischen kriecht 00; Unterm Liebesbann 01.

Bredow, Wusso Graf v., hist. Roman, Staatsanw. Stargard i. P. (Potsdam $^{3}/_{11}$ 56.) **V:** D. Goldschmied, R. 87 III; D. beid. Rittmstr. 93; Junker Hans Achim v. Kerkow, hist. R. 02.

Bredt, Ernst Willy, △, Malerei, Kunstgewerbe, Dr. phil., Assistent am Germ. Museum. Nürnberg. (Leipzig $^{4}/_{5}$ 69.) **V:** Zum Abbruch d. Sezessionsgebäudes i. München 96; D. Handschriftenschmuck Augsburgs im 15. Jahrh. 00.

Bree, M., ⌂, Rom., Dr. med. Wien III, Radetzkystr. 3. (Proßnitz, Mähr. $^{23}/_{4}$ 42.) **V:** Vervehmt, Volksst. 75; Gleich u. Gleich, Sch. 79; Zwischen zwei Stühlen, L. 80; Schwache Stunden, Schw. 89; Wildlinge, Zeitbild 94: Wo die letzt. Häuser stehen, R. 91; Die Frau Tant', P. 99; D. braune Zopf, L. 02.

Brehm, Fritz, ⌂, Hofschausp. a. D., Dir. d. Stadttheaters. Görlitz, Jacobstr. 32 a. (Darmstadt $^{27}/_{11}$ 58.) **V:** Katerfrühstück 78; E. Schwank 89; Strohmann 90; Neujahrsnacht i. Felde 96; St. Barbara 96; Geburtstag in Feindesland 96; Herr Hausfrau 97.

Brehmer, Arthur (Pf. Robby Jones, Charles Blunt, Karl v. Riegersheim), Roman, ✓. Berlin-Westend, Kirschenallee 12. (Triest $^{8}/_{2}$ 58.) **V:** s. 1902, S. 167. ()

Breidenbach, Frau Emilie v., Exc., Dorfgesch., ✓, ⌂, ♕, ✉. Konstanz. (ebda $^{7}/_{1}$ 38.) **V:** Natur- u. Lebensbilder 85; Bargli Hus Vreneli 86; Sybillas Traum; Schatten u. Licht 87; Drei Nov. 90; Drei Monate in England 90; Bunte Ranken 95; Erinnerungen aus alter u. neuer Zeit, Reiseskizzen 98; Alpenrose, Singspiel 99; Dr. Barnardos Straßenaraber 01. ()

Breisky, Frl. Louise, ♅, **Ue:** EFICzech. Wien IX, Eisengasse 9. (Cza-lau $^{28}/_{2}$ 40.) **Ue:** Vrchlicky, Der Minnehof, L. 00.

Breitenbach, Frau Agnes, Nov., ✓, Hauswirtschaft. Siegen. (Berlin $^{19}/_{1}$ 70.)

Breitenbach, Friedrich, Politik, ✉, Novell., ♅, ✓, ℙ, popul. †, Chef-Red. a. D. Siegen. (ebda $^{29}/_{12}$ 66.) **V:** Johannes d. Täufer, Vsp. 99.

Breithaupt, Paul, Politik, Gen.-Sekr. d. nationallib. Landesvereins f. d. Königr. Sachs.; **H:** d. „Sächs. Nationallib. Corr." Leipzig, Pfaffendorferstr. 26 II. (Braunschweig $^{7}/_{8}$ 57.) ()

Breithaupt, Rudolf Maria, Musikschriftst., Red. Berlin 23, Klopstockstr. 34 p. (Braunschweig $^{11}/_{8}$ 73.) *

Breitner, Ant., ♅, Epik, Erz., Archäol., Mandatar des Museums Carolino Augusteum, Begr. u. Eigent. d. Scheffelmuseum in Mattsee b. Salzburg. (Wien $^{18}/_{3}$ 58.) **V:** Vindobonas Rose 88, 2. A. (in Buchform und als capsa) 90; Diemut 94; Scheffel-Gedenkbuch 90; I. Katalog des Scheffel-Museums 92; Litteratur-Bilder fin de siècle, I. Scheffel 95, II. Ebers 97, III. Greif 98, IV. Pichler 99, V. Rettenbacher 99, VI. Hamerling 00, VII. Lauff 01, VIII. Marie Eugenie della Grazie, Randglossen z. deutsch. Litt.-Gesch. 02; Jahrb. d. Scheffelbundes 94; Allmers Röm. Kalender dtsch. Nation 94 u. 95; D. Odyssee d. Kaiserin 95; Litt. Scherbengericht (Mod. Ostrakismos i. Urnenform) 96; Belletrist. Archäologie, Randglossen z. deut. Litt.-Gesch. 98; Juvaviae Rudera. Röm. Ausgrabungen im Salzburger Flachgau 98.

Breitner, Burghard (Pf. Bruno Sturm), ⌂, Kritik, stud. med. Graz III, Harrachgasse 10. (Mattsee $^{10}/_{6}$ 84.) **V:** Will's tagen? soz. Dr. 01; Wilhelm v. Scholz, Essay 02. *

Breitung, Max (Pf. f. ✓, Lustsp. u. Humor: Meo Breo), Naturwissensch., Hygiene, Prof., Dr. med., preuß. Stabsarzt a. D., Mediz.-R., Sanit.-R., **Ue:** EFSpPHI. Coburg, Villa 7 A Mohrenstr. (Langensalza $^{11}/_{4}$ 52.) **V:** Jönköping, L. 81; Hygien. Einrichtgen der Inf.-Kas. 84; Taschenlex. für Sanitäts-Offiziere 85; Z. Schutz-Cholera-Impfung 85; Ueb. tödl. Gehirnverletzung 85; Ueb. d. eingewachs. Nagel 86; Ueber neuere Leichenanstalten 86; Kritische Studie zur Pathologie und Therapie vom Sonnenstich u. Hitzschlag 90; Der Salon-Nihilist 93; Beitrag zur vorbeugenden Behandlung der Diphtherie 96; D. Sonnenkaiser, Dr. 96; All Heil! Schwank 96; Ueb. pneumat. Erschütterg.-Massage d. Trommelfells vermittelst elektromotorisch betrieb. Luftpumpe z. Behandlg der Schwerhörigkeit 97; Ueb. Bahnungs-Hygiene 98; Ueb. Besserhören im Lärm 98; Sociale Bewerthung d. progressiv. Schwerhörigkeit 98; Die Zwillingseele, L. 98/99; Gaudeamus! I. Santa Lucia, L. 99; II. Richtet nicht! Sch. 99; III. Coeur-Aß, L.; Der neue Antinous, Schw. 01.

Breitzmann, Agnes (Pf. Elisabeth Halben), Jugendschr., Rentnerin. Berlin-

Friedenau, Wielandstr. 33 I. (Templin 27/5 41.) **W**: Das Nest 83; Tante Adelgundes Nichten 85; In Schnee u. Eis 85; Aus d. Tagen d. Königin Luise 86; Was Liebe vermag 87; Reseda 89, 3. A. unt. d. Tit. Gertrud 96; Mamsell Uebermut 91, 5. A. 00; Evas Lehrjahre 92, 3. A. 00; Das Schloß am Meer 93, 95; Bunte Steine 93; Das wahre Glück 94, 96; Onkel Fritz 94; Die Rose v. Hagenow 95, 2. A. 02; Klippen, R. 95; An des Lebens Pforte 96; Etwas Neues 96; Waldfräulein 96; Mädchenerzählgen 96, 3. A. 00; In Heimat u. Fremde 97; In Treue bewährt 97; Die Bentheims, R. 98; Neue Mädchengesch. 98, 2. A. 00; Familie Nitzenitz 98; Kgn. Luise 99; Bunte Steine 99; Kindergesch. 99; Vor 500 Jahren 00; Eine edle Frau 00; Goldschmieds Töchterlein 01; Aus rosiger Zeit 02; Mamsell Uebermut als Braut 02; Im Doctorhause 02; Im Kampf um die Krone 02; Eine Paria, R. 02.

Bremer, Franz Peter, ✠, Dr. jur., emerit. UP. Straßburg i. Els. Bonn. (Neuß 13/9 32.) **W**: s. 1902, S. 168. ()

Bremer, Otto, Germanist, Ψ, Dr. phil., Prf. U Doz. Halle, Gütchenstr. 7 (Stralsund 22/11 62.) **W**: Deutsche Phonetik 93; Beitr. zur Geogr. d. deutschen Mundarten 95; Zur Lautschrift 98; Ethnographie d. germ. Stämme 00. **H**: der Ferreng an öömreng Stacken 88/96 II; der „Sammlung von Grammatiken deutsch. Mundarten"; mit Nickels Jürgens (P. Neggels Jirrins) des Ferreng an öömreng Allemnack 93/96.

Brendel, Gustav, /, **Ue**: Fl. Redakt. Hannover, Schillerstr. 21. (Nimptsch 21/2 59.) **Ue**: Lombroso, Grapholog. 96. ()

Brendicke, Hans, PA., VV., Sport, ♛, ✠, ⊙, /, Dr. phil., Redakt. d. „Sammler", d. „Zeitschr. d. Exlibris-Vereins zu Berlin", d. „Mitth. des Ver. f. d. Gesch. Berlins", des „Postwertzeichensammler" u. der „Schnur" (Einj. Freiw. Kriegs-Kam.). Berlin W, Schwerinstr. 1 I. (ebda 19/11 50.) **W**: Aus m. Tagebuch 70, 2. A. 95; Geneal. sämtl. griech. Götter 81; Grundriß z. Gesch. der Leibesübungen 92, 2. A. 00; Allgem. Turnkunde 83; Gesch. d. Schwimmkunst u. des Badens 85; Bedeutung u. Nutzen d. Mädchenturnens, Preisschr. 85; Gesch. d. dtschen Turnerschaft 1860/85 85; Gesch. d. Turnliederdichtung 86; Taf. f. Vorturner 86; Turnerkal. 87 ff., 96 f.; Singweisen z. Liederbuch f. deutsche Turner 91 u. 94; Bibliothek für Sammler 89 III; Bilder a. der Gesch. der Leibesübungen 97; Berl. Wortschatz zu d. Zeiten Kais. Wilhelm I. 97; D. Briefmarken-Sammler 01; d. Münzen-Sammler 01; Königin Luise 03.

Brenkendorf, Loth., s. Reinh. Ortmann.

Brennecke, Adolf, ♛, Dr. phil., Archiv-Aspirant. Münster, Westf., Diepenbrockstr. 27. (Gandersheim 23/8 75.) **W**: D. ordentl. direkt. Staatssteuern Mecklenbgs i. M. Alt. 00.

Brennecke, Hans, Gynäkolog., Dr. med., Sanit R., Frauenarzt. Magdeburg, Westendstr. 35. (Kröchern 2/11 49.) **W**: s. 1902, S. 169. () [Ekensteen.

Brenner, Ellinor, s. Marie Schmidt-v.

Brenner, Leo, s. Spiridion Gopčević.

Brenner, Oskar, nord. u. dtsche Ψ, Dr. phil., o. UP. Würzburg, Sanderglacisstr. 36. (Windsheim 13/6 54.) **W**: N.- u. M.-Europa 77; Ueb. d. Kristnisaga 78; Angelsächs. Sprachproben 79; Altnord. Handb. 82; Mhd. Grammatik 86, 4. A. 01; Schriftsprache u. Mundarten in Bayern 90; Erläuterg z. m. mhd. Gramm. 95; Gesch. u. lautl. Grundlagen d. dtschen Rechtschreibg 02. **Ue**: S. Bugge, Studien üb. d. Entstehung d. nord. Götter- u. Heldensage 99. **H**: Speculum regale, altnorw. Dialog 81; D. echte Karte d. Olaus Magnus v. J. 1539 86; L. Englmann, Mhd. Lesebuch, 6. A. 01; Kiennast, altbayr. Possensp. 92; Mitteilgen u. Umfragen z. bayer. Volkskunde und Mundartforschg 1—6.

Brennert, Emil, ⅄, Rektor. Berlin O, Fruchtstr. 38. (Klein Leesen 30/12 44.) **W**: Rechenb. f. dtsche Schulen; Rechenb. f. d. oberen Kl. d. Mädchensch.; Geometr. Konstruktionsaufgaben. ()

Brennert, Hans, ⊙, ✠, /, Roman. Berlin O, Frankfurter Allee 142 I. (ebda 24/6 70.) **W**: O academia! Sch. 97; Modeworte! 98; D. Wehmutslied, R. 99; D. Asphaltblume, L. 01; D. Hasenpfote, Tragik. 01; D. Wackelstein, Kom. 01; D. indische Amme, Kom. 91.

Brenning, Catharina, FDS., **Ue**: F. Kiel, Lorusenstr. 60. **Ue**: Marcotti, L'oltraggiata (Entehrt) 01.

Brenning, Emil, Litt. ♛, Prf., Dr. phil., Lehrer. Bremen, Besselstr. 53. (Münden 15/4 37.) **W**: Plotins Lehre v. Schönen 64; Gesch. d. dtsch. Litt. 83/86, 2. A. 02/03; L. Schefer 83; O. Funcke 84; Graf Schack 85; Des Herzens Stimme, R. 85; Goethe 89; G. Keller 91; Die Gestalt des Sokrates in d. Litt. des 18. Jahrh. 00. **H**: Hippel, Buch über d. Ehe 72; Herbst, litter. Hilfsbuch, 7. A. 97.

Brenta, Emil, s. Felix Falzari.

Brentano, Frz., ⁂, Dr. phil. Florenz. (16/9 38.) **W**: s. 1902, S. 170. ()

Brentano, Fritz, Nov., /, ⊙. Berlin SW, Königgrätzerstr. 55. (Mannheim 17/2 40.) **W**: Ged. 71; A. Erlenbach, R. 76; Schnick-Schnack, Hum. 76; Allerlei Pech 79, 4. A.; Etwas Ulk 79, 4. A.; Kunterbunt 79, 2. A.; Fahrende Komödiant 79, 2. A.; Nov. 79; Deklamatorium 80; Lenz u. Liebe, Anth. 83; Herr Peternann geht zu Bett, Schw.; D. Weber v. Lion, Schw.; D. türk. Gesandte, Sch.; Durchlaucht haben geruht, L.; Ein Pensionskind, L. (mit J. Keller);

Amerikanisch, Sch. (m. A. Carl); Alfreds Briefe, Sch. (m. Clausmann) 86; Ein Mann für Alles, P. (m. Keller) 87; Geniale Kinder, L. 87; Papa Gustav, Schw. 88; Giftmischer, P. 88; Leute v. heute, P. 89; Ehelüge, Sch. (m. Tellheim) 92; Sein bester Freund, Sch. (mit demf.) 92; Vergnügte Flitterwochen, Sch. (m. Keller) 92; Wuz, d. Schwein, hum. Ep. 92; Madame Kuckuck, L. (m. Tellheim) 93; Seine Gewesene (m. Tellheim), Sch. 95; Das Geheimnis des Forsthauses, R. 97; Im Künstlerheim, Schw. (m. Tellheim) 97; Felddienst, L. (m. Wolbeck) 98; Heitere Geschichten 98 V; D. Rätsel seines Lebens, Hum. 98; Ein Opfer d. Duells, Schw. 98; Lieder d. Landstreichers, G. 01; Humoresken 02; Maurivet u. Genossen, Schw. (m. Frz Dorn) 02.

Brentano, Lujo, ✉, Dr. jur. u. phil., o. UP., GHofR. München, Friedrichstr. 11. (Aschaffenburg $^{18}/_{12}$ 44.) **V**: On the history a. development of Gilds and the Origin of Trade Unions 70; Arbeitergilden d. Gegenwart 71/72 II; Ueber Einigungsämt. 73; D. „wissensch." Leistg d. H. L. Bamberger 73; Ueber d. Verhältnis von Arbeitslohn u. Arbeitszeit z. Arbeitsleistg 76, 2. A. 93; Arbeitsverhältn. gemäß d. heut. Recht 77; Arbeiterversich. 70; Arb.-Versich.-Zwang 81; Gewerbl. Arbeiterfrage 82; Christl.-soz. Bewegung in England 83; (m. G. F. Knapp): Abhdlgn a. d. staatsw. Seminar z. Straßb. 86/88; D. klass. Nationalökonomie 88; Ueber d. Ursachen der heutigen soz. Not 89; Stellung d. Gebildeten zur sozialen Frage 90; Fortbildung des Arbeitsvertrags 90; Agrarpolitik 97; D. Grundlage d. deut. Wehrkraft 97; Ges. Aufsätze I Erbschaftspolitik. Alte und neue Feudalität 99; D. Schutz d. Arbeitswilligen 99; Reaktion oder Reform? Gegen die Zuchthausvorlage 99; Das Freihandelsargument 00; Die Schrecken des überwiegenden Industriestaats 01; Ethik u. Volkswirtsch. in d. Gesch. 01; Die wirtschaftl. Lehren d. christl. Altertums 02. **H**: (mit E. Leser) Slg ält. u. neuerer staatswiss. Schriften d. In- u. Auslandes 93 ff.; (m. W. Lotz) Münchener volksw. Studien 94 ff.

Breo, Meo, s. Max Breitung.

Bresgen, Maximilian, ⚕, Dr. med., Arzt. Wiesbaden, Mainzerstr. 30. (Ahrweiler $^{1}/_{3}$ 50.) **V**: Chron. Nasen- u. Rachenkatarrh, 2. A. 83; Heiserkeit 89; Ueb. Bedeutg behinderter Nasenatmung 90; Anilinfarbstoffe b. Nasen-, Hals- u. Ohrenleiden 91; Anwendung d. elektr. Brenners in d. Nase 91; Krankheits u. Behandlgslehre der Nasen-, Mund- u. Rachenhöhle, sowie des Kehlkopfes u. d. Luftröhre, 3. A. 96; Der Kopfschmerz bei Nasen- u. Rachenleiden u. s. Heilung, 3. A. 01; Die frischen Entzündungen d. Rachenhöhle u. des lymphat. Rachenringes 99; Klima, Witterung u. Wohnung, Kleidung u. Körperpflege in ihren Beziehungen zu d. Entzündungen d. Luftwege 00; Die Reizung u. Entzündung d. Nasenschleimhaut in ihrem Einflusse auf d. Atmung u. d. Herz 00; Ueber die Notwendigkeit örtl. Behandlung des frischen Schnupfens 00; Wert der Inhalationen u. die Bedeutung des Wiesbadener Thermalwassers für die Erkrankungen der Atemwege 01, 2. A. 02; Lebensversicherung u. Krankh. der Nasen- u. Rachenhöhle 02; Aerztl. Fortbildungs-Vorlesungen 03.

Breslauer, Max, Gesundhtspflege, Nahrungsmittel-⚗, Dr. phil. Berlin W, Kleiststr. 28. (Trebnitz $^{19}/_{6}$ 56.) **V**: s. 1902, S. 172. ()

Bresnitz, Philipp Frz (Pf. Bresnitz von Sydacoff), (k.), ♔, Politik, /, **H**: d. „Parlament. Correspondenz" u. d. „Serb. Correspondenz". Wien XVIII, Lazaristengasse 34. (ebda $^{2}/_{11}$ 68.) **V**: Fünf Jahre a. Hofe d. Königs v. Serbien 95; Bulgarien u. d. bulgarische Fürstenhof 96, 2. A. 97; Die Corruption in Serbien 96; Abdul Hamid u. d. Christenverfolggn i. d. Türkei 96, 3. A. 98; König Karl v. Rumänien u. d. Rumänen 97, 2. A. 99; Bulgar. Sittenbilder 97, 3. A. 99; Soll die Türkei geteilt werden? 98, 2. u. 3. A. 98; Czar Nicolaus II. u. s. Hof 98, 3. A. 99; König Milan u. s. Mission in Serbien 98; Ein halbes Jahrh. österr. Hof- u. Staatslebens 98; D. Ende d. Dynastie Obrenovic 99; Die Polen u. d. Mission d. Polenklubs im österr. Reichsrathe 99; Die Gesch. Serbiens v. 1868—99; Die panslavist. Agitation u. d. südslav. Bewegung i. Oest.-Ung. 99; Will Rußland die oriental. Frage lösen? 00; Die Wahrheit über Ungarn 01; Unter zwei Königen, hist. R. 01; Die Rose von Lapowo, R. 02; Aus d. Reiche Nicolaus II. 02. **H**: Memoiren König Milans 01. [Bresnitz.

Bresnitz von Sydacoff, s. Ph. Frz.

Bressensdorf, Eugen von, BP., Sport, Redakt. d. „Bayr. Zeitschr. f. Pferdezucht u. Sport". München, Thierschstr. 23 IV. (Augsburg $^{7}/_{1}$ 68.)

Breßlau, Harry, ♔, Dr. phil., o. UP., Red. d. „N. Archiv d. Gesellschaft f. ält. deut. Geschichtskde". Straßburg i. E., Schillerstr. 8. (Dannenberg, Hann. $^{22}/_{3}$ 48.) **V**: Kanzlei Kais. Konrads II. 69; Ueb. d. Verfassung d. deut. Reichs 70; Diplomata centum 72; Jahrbücher K. Heinrichs II., Bd. III 75; D. Sturz zweier preuß. Minist. 79; Jahrbücher d. deut. Reichs unter Konrad II. 79/84 II; Handbuch der Urkundenlehre f. Deutschland u. Italien 89. ()

Brestowski, Aug. (Pf. Gustav Troll), DOeSchG., Naturwiss., Dr. phil., Red. d. „Pharm. Runtschau" u. d. „Biblioth. d. ges. medizin. Wiss." Wien IV, Wohlleben-

gasse 19. **V:** Die neueren Arzneimittel 91, 2. A. 92; Handwörterb. d. Pharmazie 92. ()

Bretholz, Berthold, ♛, Dr. phil., Historiograph u. Landesarchivar. Brünn, Mähren, Tivolistr. 32. (Freiberg 9/7 62.) **V:** Gesch. Mährens 93/95 II; Vertheidigungskampf der Stadt Brünn gegen die Schweden i. J. 1645, 3. A. 95; Urkunden, Briefe u. Aktenstücke z. Gesch. d. Belagerg Brünns durch d. Schweden 1643 u. 1645 95; Gesch. d. Pfarrkirche St. Jacob i. Brünn 01.

Bretschneider, Hermann, neuere Sprachen, RealschOL. Rochlitz, S. (Lenkersdorff 22/11 47.) **V:** s. 1902, S. 173. ()

Brettschneider, Harry, Unterrichtswesen, GP. Insterburg, Gartenstr. 32. (ebda 8/6 54.) **V:** Hilfsb. f. d. Unterr. in d. Gesch. 92—99 VII, 3. A. 02/03; Zum Unterr. in d. Gesch. 95. *

Bretzl, Hugo, ✍, klass. Ψ, Dr. phil. Straßburg i. Els., Schiltigheimer Wallstr. 14 II. (Diedolshausen, OElf. 25/12 78.) **V:** Botan. Forschungen des Alexanderzuges 03. *

Bretzl, Jos. (Pf. J. Reginns), Ψ. Straßburg i. Els., Schiltigheimer Wallstr. 14 II. (Regen, bayr. Wald 29/8 45.) **V:** Ged. 03. *

Breuer, Ferd. Aug. (Pf. Ferdinand Horst), Nov., Plaudereien, Red. d. „Ess. Neueste Nachr." Essen a. R., Wörthstr. 5. (Cöln 15/9 61.)

Breuer, Joseph, ✍, Dr. med. Wien I, Brandstätte 6. (ebda 15/1 42.) **V:** mit Sig. Freud) Studien über Hysterie 95. ()

Breul, Karl Hermann, Litt., Ψ, 🏛, Dr. phil. (Berlin), M. A. Litt. D. (Cambridge). „University Reader in Germanic", **Mit-H:** d. „Modern Language Quarterly. Cambridge, Engl., „King's College". (Hannov. 10/8 60.) **H:** Sir Gowther 83 u. 86; Lessing u. Gellert 87; Benedix, Dr. Wespe 88; Hauff, Bild d. Kaisers 89; Schiller, Tell 90; Vers., Gesch. d. 30jähr. Kriegs. Buch III 92; Harry Fludyer in Cambridge, Studentengesch. 93; Maria Stuart 93; Wallenstein 94/96; A handy bibliographical guide to the study of the German lang. and liter. 95; Die Organis. d. höh. Unterr. in Großbritannien 97; The teaching of modern foreign languages in our secondary schools 98, 2. A. 99; Goethe, Iphigenie 99; Betrachtungen u. Vorschläge betr. d. Gründ. e. Reichsinstituts in London f. Lehrer des Englischen 00.

Breymann, Herm. Wilh., roman. Ψ, Dr. phil., o. UP. München, Georgenstr. 34. (Oker a. H. 3/7 43.) **V:** Les deux Livres des Macchabées 68; On Modern Languages 72; La dime de pénitance 74; A French Gramm. 74; On Provençal Lit. 75; Sprachwiss. u. neuere Sprachen 75; Diez' Leben u. Werke 78; Lehre von franz. Verb. 82; Diez' kleinere Arbeiten 83; Ueb. Lautphysiologie 84; Zur Reform d. neusprachl. Unterr. 84; Franz. Element.-Grammatik 84; Franz. Element.-Uebungsb. 84, 9. A. 01; Lehr- u. Uebgsb. f. Realsch. I. 5. A. 99; II. 3. A. 00; Wünsche u. Hoffnungen 85; Franz. Grammat. 85/86, 2. A. 90/94 II; Marlowes Faustus 89; Beitr. z. rom. u. engl. Philologie, 28 Hefte; Bedeutung d. frz. Patois; Frz. Grammat. f. Gymnas. 92; Frz. Lehr- u. Uebungsb. f. Gymn., 4. A. 03; Anhang 92; Fr. Diez 94; Die neusprachl. Reformlitt. v. 1878—93, 95; v. 1894—98, 00; D. phonet. Litt. v. 1876—95, 97; Frz. Element.-Gramm. f. Gymnasien 92.

Breysig, Kurt, ♛, Soziologie, Dr. phil., ao. UP. Berlin-Wilmersdorf, Bingerstr. 43. (Posen 5/7 66.) **V:** Prozeß geg. Eberh. Danckelmann 89; Urkunden u. Aktenstücke z. Gesch. d. Kurf. Friedr. Wilh. v. Brandenburg Bd. XV 94, XVII, 1. 99; Gesch. der Brandenb. Finanzen von 1640/97, I 95; Kulturgesch. d. Neuzeit 00/01 II. ()

Brezina, Aristides, ♔, Dr. phil., Musealdirekt. i. P. Wien XIII, St. Veitgasse 15. (ebda 4/5 48.) **V:** Methodik d. Kryställbestimmung 84; Meteoritensammlung des naturhistor. Hofmuseums in Wien 95; D. Eisen 98; Die Kohle 99; Struktur u. Zusammensetzung d. Meteoreisen (m. E. Cohen) 96; D. Erbsünde der allg. Versorgungsanstalt in Wien 01.

Bricht, Balduin, CP., Red. u. Musikref. d. „Oestr. Volks-Ztg." Wien I, Currentgasse 10. (Verbó 52.) ()

Brie, Fräul. Maria, ✍, cand. phil. Breslau, Verl. Auenstr., Haus Brie. (Rostock i. M. 3/9 77.) *

Brie, Siegfr., ⚖, Dr. jur., o. UP., GJR. Breslau, Museumstr. 9 III. (Hamburg 21/1 38.) **V:** Fachschr. ()

Brieger, Adolf, ✍, /, Dr. phil., GP. Halle a. S., Wuchererstr. 73. (Rönkendorf 12/10 32.) **V:** Krösus u. Adrastus, G. 70; König Humbert, G. 85; Stirb u. werde! G 91; T. Lucreti Cari de rerum natura libri sex 94; Ausgew. Ged., 2. A. 96; Verirrt u. heimgefunden, 2. A. 99.

Brieger, Ludwig, innere ✍, allgem. Therapie, Hydrotherapie, Dr. med., ao. UP., Geh. M. R., Dir. d. Abt. f. Wasserheilverfahren a. d. Charité. Berlin NW, Brückenallee 34. (26/7 49.)

Brieger, Theod., ✝, D., Dr. phil., o. UP., GKirchenR. **H:** „Zeitschrift f. Kirchengeschichte" u. „Beiträge z. Sächs. Kirchengeschichte". Leipzig, Plagwitzerstr. 24. (Greifswald 4/6 42) **V:** s. 1902, S. 175. ()

Briegleb, Clard, Pfälz. Dialekt ✍, ev. Pfarrer i. P. Worms, Dalbergerstr. 8. (Hopfmannsfeld 5/5 22.) **V:** Wie's klingt am Rhei' 87; Vivat der Vogelsberg! 96; Links am Rhei' ist gut sei' 99. ()

Brieke, Ernst (Pf. E. Reinsberger), /, ✉, Nov., Stadtsekretär. Göttingen, Schildweg 26. (ebda 8/4 63.) V. E. dtsches Herz, Erz. 81; Plaudereien v. Harz 84; Skizz 85; Biogr. Bilder 85; D. wichtigste Bestimmung d. Invaliditäts- u. Altersversicherung 91.

Briesen, Oskar v., Prem.-Leut. a. D. Jena, Mittelstr. 32. (Born 17/3 40.) V: Lorbeerkränze f. d. preuß. Armee 64; Humor fürs Coupee 96. H: Kunterbunt aus den Ver. Staaten von Amerika 93.

Briest, Johs, ✓, Red. d. „Halberstädt. Frauenzeitg". Harsleben b. Halberstadt. (Zethlingen 6/2 61.)

Brinckmann, Justus, Kunst♛, Dr. jur., Prof., Direkt. d. Museums f. Kunst u. Gewerbe. Hamburg, Steinthorplatz. V: Kunst u. Handwerk in Japan 89; Führer durch das Hamb. Museum f. Kunst u. Gewerbe 94; Kluzan 97. ()

Brink, Hermann ten, (k.), BP., Politik, Chef Rd. d. „Germania". Berlin C, Stralauerstr. 25. (Epe, Westf. 13/5 51.) ()

Brinkmann, Georg (Pf. Georg Runge), Wellingholzhausen, Hannover. (ebda 20/11 50.) V: So geht es her im Kriege 95; Siebenbuchen 00. *

Brix, Frl. Anna Helene (Pf. Anna Marie Hohm), DSch., /. Berlin W, Kurfürstenstr. 50.

Brix, Theodor, Politik, ⚓, Journalist. Kiel, Knooper Weg 50. (Brunsholm 15/4 44.) V: Von d. Naturnotwendigk. d. Unterschiede menschl. Handelns 92; D. nationale Größenwahn und der Kampf mit den Dänen 99; Was in dem Lande der Denker u. Dichter passieren kann 99; Mene Tekel. Wohin d. dtsche Weltpolitik führt 00; Nordschleswig u. d. Selbsterniedrigg Dtschlds 02.

Brixel, Franz (Pf. Armin Franke), PA., Humanität, Landesbeamter. Graz, Lendquai 45. (Römerstadt 15/12 40.) V: Bittgesuch der Tiere an die Kinder 82, 4. A. 83; Dämon Alkohol 83; Merksprüche f. Jung u. Alt 85, 4. A. 92; Die 4 Jahreszeiten 89; Episteln an Gesinnungsgenossen 90; Kastanienbaum 92, 4. A. 02; Sarkophagie 92; Religion der Menschheit: Geheimbuch vom Menschenleben; Buch der Liebe 95; Friedenheim, romant. Op. 98; Kl. Katechismus vom Menschenleben f. große Kinder 00; Gespräche üb. d. menschl. Elend 00; Prakt. Seelenlehre 01; Der Liebe Pilgerfahrt, ep.-dram. Ged. 01; Carmilban, Libr. 00; Blumen d. Liebe 03; Thalysia, ep. Ged 03.

Brixius, Albert, Nov., Skizzen, Ψ, Journalist. Cöln a. Rh., Klapperhof 17. (Düsseldorf 15/12 39.)

Brociner, Marco, CC., /, Nov., Uc: Rum., Dr. phil., Red. d. „Wien. Tagbl." Wien IX, Rögergasse 36. (Jassy 21/12 52.) V: Aus zwei Zonen, 2. A. 83; Jonel Fortunat, R. 89; Aus d. Tragikomödie d. Lebens 91: Hochzeit v. Valeni, Sch. 90; Doktor Hamlet u. Anderes, N. 91; Radu Gleva, R. 91; Sündflut, Sch. 92; Rauschgold, N. 93; Tandaradei, N. 95; Zwei Welten, Sch. 97; Im Banne der Leidenschaft, N. 98; D. neue Glaube, R. 99; Junge Liebe, N. 02.

Brockdorff, Hans, s. Clara Brockmann.

Brockelmann, Carl, semit. Ψ, Dr. phil., ao. UP. Breslau X, Gneisenaupl. 2. p. (Rostock, M. 17/9 68.) V: Lexicon Syriac. 95; Gesch. d. arab. Litt. 98/02; Syr. Gramm. 99.

Brockhaus, Heinr., Kunst♛, Dr. phil., ao. UP., Dir. d. Kunsthistor. Instituts. Florenz, Viale Principessa Margherita 21. (Leipzig 3/3 58.) V: Kurfürstentag zu Nürnberg 1640 83; Kunst i. d. Athos-Klöstern 91; Uns. heut. Baukunst 95; Böcklin 01; Forschungen üb. Florentiner Kunstwerke 02. H: De sculptura v. Pomponius Gauricus 86.

Brockhausen, Carl, ✠, Dr. jur., UDoz., k. k. Reg.R., k. k. Univ.-Kanzl.-Dir. Wien XVIII, Haizingergasse 33 V: Vereinigung u. Trennung v. Gemeinden 93; Ueber das sogen. Verbotsrecht d. landesfeuerpoliz. u. poliz. Beh. in Oester. 96. H: (m. R. Weißkirchner) Oester. Städteordnungen 95; Vorschriften üb. d. Frauenstudium in Oester. 98.

Brockmann, Clara (Pf. Hans Brockdorff), K, /. Wismar, Meckl., Fürstenhof. (Gadebusch i. M. 29/1 83.)

Brockmann, Emil, (k.), ✠, Kreisschulinsp. Ahaus, W. (Cöln 4/5 56.) V: Geogr. f. d. Schul. d. Reg.-B. Münster, 5. A. 01; Baterl. Gesch. in Bildern 94, 5. A. 01; Brandenburg.-preuß. Gesch. in Bildern 98, 5. A. 01; Gesch. d. preuß. Staats 96, 2. A. 00; Kl. Bilder a. d. brandenb.-preuß. Gesch. 02.

Bröckelmann, Aug., (k.), Apologetik, D. u. Dr. phil., Pfarr. Darup, Westf. (Warendorf 15/9 46.) V: Vernunft u. Glaube 80; Bruderschaftandacht 82/85; Firmungsbüchlein 82/85; Betrachtungen, Gebete u. Gesänge b. 40stünd. Gebete 87; Schematismus d. Diöcese Münster 94; Anleitg z. christl. Vollkommenheit 95; Die Verwaltung des Kirchen- u. Pfründenvermögens in d. kath. Kirchengemeinden Preußens 98.

Broecker, Arthur v., ✝, Pred. Halle a. S., Victor Scheffelstr. 3 II. (8/9 69.) V: u. H: Mod. Flugblätt. f. männl. Christent. ()

Bröcking, Wilh., ♛, Litt. ♛, /, Dr. phil. Wiesbaden, Schiersteiner Str. 7. (Hamburg 8/6 65.) V: D. frz. Politik Leos IX. 91, Ergänzungsheft 99; Das Rätsel der eisernen Maske u. seine Lösung 98.

Broemel, Max, BP., ✉, M. d. dtsch. R.T. u. d. pr. Abg.H. Berlin W, Matthäikirchstr. 6. (ebda 7/6 46.) V: D. dtsch. Holzzölle vor 1865 83; D. Verteidigung d. privaten Erwerbsthätigkeit 84; Kapitalrentensteuer 84.

Bröring, Julius (Pſ. Julius v. Ramsloh), Volkskunde, Kultur♛, Dr. phil., G.-OLehr. Saarlouis, Rheinpr. (Damme 4/5 67.) V: Quaestiones Maximianeae 93; Saterland 97; D. Dialoge d. Joh. L. Vives 97; Saterländ. Sprichwörter, Volksreime u. Rätſel ꝛc. 99.

Broniſch, Wilhelm, Politik, Redakt. d. „Neuen Hamburger Ztg." Hamburg, Bachſtr. 26 II. (Spremberg 6/12 71.) *

Bronner, Ferd. (Pſ. Franz Adamus), ✠, ☉, Litt.♛, Dr. phil., G.P Wien XVIII, Währingerſtr. 147. (Auſchwitz 15/10 67.) V: Aus Zeit u. Ewigkeit 93; Goethes Röm. Elegien u. ihre Quellen 93; Jahrhundertwende, Dr.-Cykl. I: Fam. Wawroch, öſt. Dr. 99, 2. u. 3. A. 00; II: Neues Leben (Unſ. Kinder Land), Dr. 02.

Bronner, Franz Joſ., Lehrer. Ingolſtadt a. D. (Höchſtädt a. D. 28/8 60.) V: Aufg. z. Unterr. in d. Realien 87/89; Perlen d. bayr. Hochlands 90; Alte Zeit, alte Leut, Erz. 91; Lebensbilder a. d. Bergen 91; Kriewige G'ſchicht'n aus d. Gebirg 94; Neuere Beſtrebungen auf d. Gebiete des Realienunterr. 96; Der Pilgrim od. Sylveſter in d. Gebirgshütte, dram. Märchen 98; Bayeriſch Land u. Volk 98 II. ()

Brook, Frau Marie (Pſ. Marie Prigge-Brook), Nov. Berlin W, Hauptſtr. 138 I. (Aachen 24/2 62.) V: Kleine Herzensgeſch. 98; Verlorenes Leben, Nov. 00; Seine Tochter, Ihre Schuld, Nov. 00; Spätes Glück, N. 00; Um fremde Schuld, R. 01; Um des Kindes Willen, R. 01; Von echtem Adel, R. 01; Entehrt, R. 02; Familie Turbilius, R. 02.

Brors, Franz Xaver, (k.), Apologetik, SJ. Exaten bei Baksem, Holland-L. (Huckingen, Rheinland, 12/9 61.) V: Die Wahrheit 00 II, 4. A. 02; Mod. ABC 02. *

Broſch, Moritz, ♛, Dr. jur. Venedig, Fond. Frari 2593. (Prag 7/4 29.) V: Papſt Julius II. u. d. Gründung d. Kirchenſtaates 78; Geſch. d. Kirchenſt. 80/82 II; Bolingbroke u. d. Whigs u. Tories ſ. Zeit 83; Cromwell u. d. puritan. Revolution 96; Neuere Geſch. v. England 90/97 V; Geſch. a. dem Leben dreier Großweſire 99.

Broſe, Maxim., Hauptm. a. D., Bibliothekar d. dtſchn Kolonialgeſellſch. Fürſtenwalde a. Spree. (Charlottenburg 13/11 42.) V: Repertorium d. dtſchen kolonialen Litt. 1884—90; daſſ. 91/93. **Bearb.**: D. dtſch. Koloniallitt. v. 1884—01 VI.

Broſius, Heinrich, kaufmänn. Buchſ., Bankbuchhalt. Freiburg i. B., Kirchſtr. 29. (Helmbrechts, Bayern 1/4 62.) V: Die doppelte amerik. Buchführung 98; Moderne Kontokorrentlehre 00; Geld-, Wechſel- u. Effekten-Arbitrage 01; Gewerbliche Kalkulation 02.

Brotanek, Rudolf, engl. Ψ, Dr. phil., UDoz., Beamter d. k. k. Hofbibl. Wien I, Joſefsplatz 1. (Troppau 4/4 70.) V: Unterſuchgen über Montgomerie 96: Chronik d. Wiener Neuphilolog. Vereins 98; Engliſche Maskenſpiele 02; Entert. at Richmond (m. Bang) 02. H: Abrahamſpiel von Northampton 98; Noahſpiel v. Newcaſtle 98; MitH: Mat. z. Kunde d. engl. Dramas.

Bruch, K. v., ſ. Bruchhauſen.

Bruchhauſen, K. v. (Pſ. K. v. Bruch), ASV, ⚔, Journ., Nov., Major a. D. Berlin-Friedenau, Saarſtr. 13. (Stovern 6/12 51.) V: Allg. Regeln für d. Verwendg d. drei Waffen im Gefechte 89; Anleitung zur Ausbildg der Infanteriſten im Entfernungsſchätzen 89; D. Italiener i. Afrika 95; D. erythräiſch-abeſſin. Krieg 1895/96 97.

Bruchmann, Kurt, Sprachpſychol., Dr. phil., GProf. Berlin SO, Schmidſtr. 24. V: Darſtellg d. Frauen in d. griech. Tragödie 82; W. v. Humboldt 86; Pſycholog. Stud. z. Sprachgeſch. 88; Lat. Leſeb., 2. A. 94; Poetik. Naturlehre d. Dichtung 98.

Bruchmüller, Wilh., PA., ♛, ⚖, Politik, /, Kritik, ♛, Litt.♛, Reiſeſchild., Dr. phil., Red. a. d. „Leipz. Ztg." Leipzig-Reudnitz, Noſtitzſtr. 17 I l. (Genninſch-Warthebruch 17/6 72.) V: Folgen d. Reformat. u. d. 30j. Krieges f. d. ländl. Verfaſſg u. d. Lage d. Bauernſtandes i. öſtl. Deutſchl., beſond. in Brandenburg u. Pommern 97; D. Kobaltbergbau u. d. Blaufarbenwerke in Sachſen b. 1653, 97; Ged. 98; Beiträge z. Geſch. d. Univ. Leipz. u. Wittenberg 98; Erinnerungen an Rügen u. d. Oſtſee 99; Führer durch die Goetheausſtellung in Cöln 99.

Bruck, Frau Gerichtsrat Anna, FDS., Kultur♛, Frauenerwerb. Berlin NW, Brücken-Allee 30 p. (ebda 13/8 52.) ()

Bruck, Felix Friedr. (Pſ. Felix Friedr. für ☉), ✠, ☉, Dr. jur., ao. UP. Breslau, Alexanderſtr. 18. (19/5 43.) V: Spiel u. Wette 68; Wirkungen d. rechtskräft. Erkenntn. auf d. Zinſenpunkt 73; Verbrechen gegen d. Willensfreiheit 75; Präjudizielle Wirkung d. rechtskräft. Criminalurteils auf die connexe Civilſache 75; Zurechnungsfähigkeit 78; Fahrläſſigkeit im heut. dtſchn Strafrecht 85; Vom Urheber d. verbrecheriſchen Erfolges 88; Fort mit den Zuchthäuſern! 94; Neu-Deutſchland und ſ. Pioniere 96; Die geſetzl. Einführung der Deportation im deutſchen Reich 97; Die Deportationsfrage vor dem deutſchen Juriſtentage 98; Die Gegner der Deportation 01; Die Schildecks, Tr. 87; Steinerne Vogel, L. 88; Alte Freier, L. 88; Themis, Dr. 94.

Bruckmann, Hugo, Kunſt♛, /, Red. d. „Dekorativen Kunſt", Dir. d. Verl.-Anſtalt F. Bruckmann, A.G. München, Nymphenburgerſtr. 86. (ebda 13/10 63.)

Bruckmüller, Victor, VB., DDeSchG.,

Kunstkrit., Magistrats-Beamt. Korneuburg, Villa Bruckmüller. (ebda 14/7 71.) V: Musik. Skizzen 96.

Bruckner, Albert, Lic. theol., Pfarrer. Kleinhieningen, Basel. (Basel 2/4 72.) V: Julian v. Eklanum 97; Faustus v. Mileve 01; D. Irrlehrer im Neuen Test. 02; Der alte Weg z. alten Gott 03.

Bruckner, Wilhelm, germanische Ψ, Dr. phil., UDoz. Basel, Kanonengasse 30. (ebda 1/3 70.) V: Die Sprache der Langobarden 95. ()

Bruder, Frl. Amalie Theodora (Pf. Theod. Venetianer), (k.), VB., Roman, Nov., /, Bürgersch.-Lehrerin. Wien II, Wallensteinstr. 68. (Verona 17/7 60.) ()

Bruder, Willy, Erz., Red. u. Bes. d. „Lipp. Tages-Ztg." Detmold, Marktplatz 1. (Frankfurt a. M. 6/2 74.) () [liger.

Bruder Mores, s. Ewald Gerh. See-

Bruder Norbert, s. Norb. Stock.

Bruder Willram, s. Anton Müller.

Brück, Heinr., (k.), Kirchen- u. Kirchenrecht, D., Bischof von Mainz. Mainz. (Bingen 25/10 31.) V: Die ration. Bestrebungen im kathol. Deutschld 65; Gesch. d. oberrhein. Kirchenprov. 68; A. F. Lennig 70; Irische Veto 79; Geh. Gesellsch. in Spanien 81; Lehrb. d. Kirchengesch., 8. A. 98; Gesch. d. kathol. Kirche im 19. Jahrh. 87/00 IV, I 2. A. 02.

Brückner, Alex., slav. Ψ, Dr. phil., o. UP. Berlin SW, Lankwitzstr. 1 III. (26/6 56.) ()

Brückner, Benno Bruno, ✝, D., Dr. jur. u. phil., o. HonP., Probst u. Gen.-Sup. a. D., WOKonsistR. Berlin W, Rankestr. 29. (Roßwein 9/5 24.) H: s. 1902, S. 180. ()

Brückner, Eduard, ⊕ u. Meteorologie, Dr. phil., o. UP. Bern, Stadtbachstr. 42. (Jena 29/7 62.) V: Vergletscherung d. Salzachgebietes 86; Klimaschwankungen seit 1700 2c. 90; D. feste Erdrinde u. ihre Formen 97; Die schweiz. Landschaft einst u. jetzt 00; D. Alpen im Eiszeitalter (m. A. Penck) 01/03.

Brüll, Adolf, /, Dr. phil., Lehrer, Red. d. „Pop.-wiss. Monatsbl. z. Belehrung üb. d. Judent." Frankfurt M., Feldbergstr. 36. (Kojetein 27/4 46.) V: s. 1902, S. 180 f. ()

Brüll, Andr., (k.), Patristik u. Bibelkde, D., Pfarrer. Plittersdorf b. Bonn. (Boslar 5/6 45.) V: Hirt d. Hermas 92; D. erste Brief d. Clemens von Rom u. s. geschichtl. Bedeutg 82; Lehrb. d. heil. Gesch. 84; Bibelkunde, 8. A. 02.

Brümmer, Frz., u. Litt., Konrektor. Nauen. (Wusterhausen 17/11 36.) V: Dtsch Dichterlex. 75/76; Hausschatz dtschr Lyrik 78; Evangel. v. Christo a. dem Munde d. Dichter 82; Lexikon d. deutschen Dichter u. Prosaisten bis z. Ende d. 18. Jahrh. 84; Lexikon d. dtschn Dichter u. Pros. d. 19. Jahrhund. 8b II, 5. A. 01 IV. H: Ged. v. Aug. Kopisch 85; Ged. v. Jos. v. Eichendorff, 88; Geistl. Lieder v. Ph. Spitta 89; Prinzessin Ilse von M. Petersen 90; Deutsches Volkstum von F. L. Jahn 90; Prinz Rosa-Stramin v. C. Helmer 90; Goethes Briefwechsel mit e. Kinde 90; Dtschlds Helden (Anthol. histor. Gedichte) 92; Schau um dich und schau in dich von Jul. Hammer 93.

Brüning, Frl. Antonie, (k.), (Pf. früher Carl Armand), Nov., Roman. Berlin W, Regensburgerstr. 5a. (Steele a. d. R. 10/5 69.) V: Schwester Charitas, Erz. *

Brüning, Heinr., Verwalt.-Gesetzgeb, OBgrM. a. D., GDir. d. Feuerversf. Bank f. Deutschl. Gotha. (Hollern b. Stade 3/4 36.) V: Preuß. Verwaltgs-Gesetzgebg f. d. Prov. Hann., 2. A. 96; Instruktion f. d. OPräs. v. 31/12 25 u. d. Instruktion f. d. Regierungen in d. preuß. Staaten v. 23/10 17,84; Hannov. Städtdverordng v. 24/6 58 85; Preuß. Gesetz üb. d. Pensionierg d. Lehrer u. Lehrerinnen an d. öff. Volksschulen v. 6/7 85 85.

Brüning, Wilhelm, ♛, Dr. phil., Archivar. Aachen, Johanniterstr. 29. (Marienfee 3/10 62.) V: Stellg d. Bistums Ermland z. dtsch. Orden im 13j. Städtekriege; Aachen währ. d. Fremdherrschaft u. d. Befreiungskriege; Aachener Chronik.

Brünne, Oskar, s. Rud. Jul. Lehner.

Brünneck, Wilh. v., ⚒, Dr. jur., o. UP. Halle a. S. (Berlin 7/3 39.) V: Jagdgenossenschaften 67; Ursprung d. sog. jus ad rem 69; Recht auf Zueignung der von der See ausgeworfenen od. angespülten Meeresprodukte und das Bernstein-Regal 74; Siziliens m'alt. Stadtrechte 81; Z. Gesch. d. Grundeigentums in Ost- u. Westpr. I. D. kölm. Güter 91; II. Die Lehngüter; Beiträge z. Gesch. d. Kirchenrechts in d. dtschn Kolonisat.-Landen I: Z. Gesch. d. Kirchenpatronats in Ost- u. Westpr. 02.

Brüssau, Oskar, prakt. ✝, ev. Pastor (z. Z. Geistl. d. Vorständ.-Verband. der Evang. Jungfrauenvereine Deutschlands). Berlin NW, Kirchstr. 14. (ebda 20/7 65.) V: Festl. Stunden unter Gottes Wort 95; Das angenehme Jahr des Herrn, Evangel. Zeugnisse (m. Kühn) 00; Gottfr. Arnold 01; Gnade um Gnade (m. Kühn) 02; Eins ist not 02; Alb. Knapp 02.

Brugger, Hans, ⊙, Dr. phil., Sem.-Lehr. Hofwil b. Bern. (1/7 60.) V: Der Freiburg. Bauernaufstand od. Chenaux-Handel v. 1781 91; Dramat. Bilder aus dem schweiz. Bauernkrieg 94; Berns Aufgang, Kiburgs Niedergang, Sch. 94; Lehrb. d. Welt- u. Schweizergesch. f. bern. Sekundarsch. 96; Nikl. Manuel, Sch. 97. ()

Brugger, Marie, Frau Stadtbaurat, VB., ⚒, ⊙, /. Beuthen, OSchles. (St. Wendel 23/3 60) V: D. h. Ursula, D. 96; Lieder e. kl. Frau, G. 98; D. Friedenseiche, Sch. 00.

Brugier, G., Litt♛, Pfr. Konstanz.

(Tauberbischofsheim 18/8 29.) V: Gesch. d. deutschen Nat.-Litterat. 65, 9. A. 93. ()

Brugmann, Karl, vergl. Sprachw., G. HofR., Dr. phil., o. UP. H: „Indogerm. Forschgen" (m. W. Streitberg) 92 ff. Leipzig, Auenstr. 4. (Wiesbaden 16/3 49.) V: Morpholog. Untersuchungen (m. H. Osthoff) 78/90 V; Litt. Volkslieder (mit Leskien) 82; Griech. Grammat. 85, 3. A. 00; Z. heut. Stande der Sprachforschung 85; Grundr. der vergl. Gramm. d. indogerman. Sprache 86, 92 II, I. 2. A. 97. ()

Bruhnsen, O. (Pf. Norbert Walden), ✍. Hamburg, Handelskammer. (Wandsbeck 3/11 58.) V: Cerevis u. Bürgerkappe 86; D. drei gestrengen Heiligen 89; Verfehlt. Leb.; Tolle Geiger 92; Perle der Nordsee 96.

Bruinier, Joh. W., Germ. Ψ, Essay, alldeutsche Politik, Dr. phil., UP. Christiania, Tostrupsgade 27. (Abcoude, Holl. 6/11 67.) V: s. 1902, S. 182. ()

Brukner, Bruno, ⁂, Dr. phil., Fabrikdir. Stralsund, Pomm. (Ofen 15/2 61.) V: Deutsche Welt- u. Lebensanschauung 91; Hamerling als Erzieher 92.

Brun, Frl. Ida Brunsig Edle v. (Pf. J. v. Brun-Barnow), FDS., Nov., ✍, Stiftsdame. Dresden, Eliasstr. 3 II. (Breslau 9/3 40.) V: Falsche Wege, R. 80; Frauenglück 84; Starke Herzen, R. 93; E. Frauenherz, Magnetismus der Liebe; Erlebtes u. Erdachtes; Prinzeßchens Erlösg; Sein Weib; E. eins. Leben; Per aspera ad astra, R.; E. Verhängnis 98; Er u. Sie 98; Malwe; In Liebe gesühnt; Moorland 99; Schatten 00; Lutz der Sünder 01.

Brun-Barnow, J. v., s. Brun.

Brunckow, O., Leut. a. D. Dessau. (Berlin 7/12 48.) V: Wrangel 77 f.; Wohnplätze d. deut. Reichs 79/83 VIII, n. A. 89, 3. A. 97 ff. IV; Karte d. Reichsbankbez. 82; Spezialkarte d. Herz. S.-Altenb. 86; Handatlas mit Statistik 93.

Brunck, O. v., s. Otto Elster.

Brunier, Ludw., ♛, Biogr., Dr. phil. Lübeck, Am Brink 13. (Schwerin i M. 20/10 25.) V: Klopstock u. Meta 60; Kurland, Reiseeindrücke 62; F. L. Schröder 64; Kurland, Schilderungen 68; Luise, deutsche Königin 71; Mecklenb. Fürstentochter 72, 3. A. 84; Deutschland u. Frankreich 73, 2. A. 83; J. Recamier 75; Elise v. d. Recke 79; Kurischer Liederstr. 79; K. Bauer 83, 2. A.; Perle i. deutschen Städtekranze, 2. A. 84. ()

Brunlechner, August, ▲, Prf. d. Bergschule. Klagenfurt. (Leoben 30/5 49.) V: Minerale des Herzogtums Kärnthen 84.

Brunnemann, Frl. Anna Elisab., neuere Ψ, ✍, Nov., litt. Essay, wiss. Ue: Krit. Dresden, Blasewitzerstr. 11 I. (Meißen 6/5 65.)

Brunner, Armin, CP. (Pf. B. Armin, Adrian Berger; B. Paul; Tentoburg), ✍, Ψ, Journalist, Red. d. „Neuen Fr. Presse". Wien VIII, Alserstr. 7. (Mißlitz, Mähren 1/8 64.) V: Schlecht Deutsch 95; Ich sterbe freiwillig . . . !, R. 99; Erbgift, R. 00; Im Schnitterglück, R. 02.

Brunner, Constant., Kritik, ⁂. Waidmannslust. Villa Elisab. (Altona 28/8 62.)

Brunner, Fritz, Dialekt. Bözingen b. Biel. (ebda 30/5 30.) V: Ged. 72; Unt. d. Weihnachtsbaum 84/02 XI, 3. A.

Brunner, Heinr., ⚖, Dr. jur., o. UP., GJR. Berlin W, Lutherstr. 36 I. (21/6 40.) V: Entstehung d. Schwurgerichte 72; Rechtsgesch. d. röm. u. german. Urkunde 80; Dtsche Rechtsgesch. 87, 92 II; Forschgn z. Gesch. d. deutsch. u. franz. Rechts 94. ()

Brunner, Hugo, ♛, Dr. phil., Bibliothekar. Cassel, Carlsaue 4. (Gudensberg 24/9 53.) V: Ueb. Aucassin u. Nicolette 81; Cassel im 7jähr. Kriege 84; General Lagrange als Gouverneur v. Hessen-Cassel (1806—07) u. d. Schicksale des Kurf. Haus- u. Staatsschatzes 97. ()

Brunner, Joh. Nep., (k.), ✝, RealL., Prf., Priester. München, am Gasteig 2. (Pfersee 27/7 56.) V: Didaktik u. Methodik d. kath. Religionslehre 98.

Brunner, Joh. Paul, (k.), Homiletik, Red. d. „Prediger u. Katechet", Sem. Regens. Regensburg, Bay. (Landshut 25/11 46.)

Brunner, Karl, ♛, Dr. phil., Doz. a. d. T. H. Sch. Karlsruhe, B., Friedenstr. 27. (Bernstein, OFranken 9/7 72.) V: Der pfälz. Wildfangstreit 96; Die Pflege der Heimatgesch. i. Baden 01; Bad. Schulordnungen I; D. bad. Markgrafschaft 02.

Brunner, Karl, ⚗, Dr. phil., o. UP. Innsbruck, Bahnstr. 22. (Linz a. D. 1/4 55.) V: Grundr. der Chemie 91; (m. Maly): Anleitung z. pharmaz.-mediz.-chem. Uebung 91.

Brunner, Phil., 🏛, OLehr., Red. d. „Lehrerkal." u. d. „Wiener Kindermode". Wien I, Werderthorgasse 6. (Pohrlitz, Mähren 3/11 39.) V: Schulreden u. Ansprachen 80/98 IV; Schule d. Vorbereitung z. Aufnahme in Mittelschulen 83, 4. A. 97; Ill. Jugendalbum 86/87; Erzählbuch f. Kindergärten 86; Durch Wald u. Flur 87; Buntes Jahr 89, 90; Ich kann schon lesen 95; Kindertheater 99. ()

Brunner, Frau Virginia, Handarbeit, Hauswirtschaft, UProf.-Gattin. Innsbruck, Bahnstr. 22. (Pavia 8/3 59.) V: Anleitung zur Stopfmethode 97, 7. A. 99.

Brunnhofer, Gottlieb Herm. (Pf. Alfr. Werder), Sanskrit Ψ, ⁂, 🌐, Bibliogr., Ue: R., Dr. phil., Prf. St. Petersburg, Fontanka 37, 19 (3). (Aarau 16/3 41.) V: s. 1902, S. 184. ()

Bruno, C. G., s. Jul. Schultz.

Bruno, Carl, s. Bruno Schürmayer.

Brunow, A. F., s. Br. Pompecki.

Bruns, Ernst Heinr., ✈, Dr. phil.,

o. UP. Leipzig, Stephanstr. 3. (Berlin 4/9 48.) V: Perioden der ellipt. Integrale erst. u. zweit. Gattung 75; Figur der Erde 78; Ueb. eine Aufgabe d. Ausgleichungsrechnen 86; Ueber d. Integrale d. Vielkörperproblems 97; Das Eikonal 95. ()

Bruns, Karl, Sprachreinigung, Gemeinnütziges. Rechtsfälle, LGR. Torgau. (Berlin 10/11 50.) V: Die Amtssprache 92, 28.—32. Tausend 01; Gutes Amtsdeutsch 98, 2. A. 98; Die Sprachreinigung 96; Volkswörter der Prov. Sachsen (Ostteil) 01.

Bruns, Frau Margarethe, geb. Sieckmann, ♀, Kunstästhetik. Minden, W., Stiftsstr. 44 a II. (ebda 24/6 73.) V: Die Lieder des werdenden Weibes, G. 00; Der Stil in der mod. Kleidung 02. Ue: D. Weib am Kongo 02; Baudelaire, Dichtgn i. Prosa 03.

Bruns, Max, ♀, Musik, Kulturästhetik, ⌂. Minden, Westf., Stiftsstr. 44. (ebda 13/7 76.) V: Der tolle Spielmann 95; Der Täufer, Epos 96; Aus meinem Blute, G. 97; Lenz, G. 99; Zwei-Einheit 99; Verklärungen 00; Himmelfahrt 01. H: Baudelaires Werke 01—03 V.

Bruns, Wilhelm, PA., Inspektor und Betriebsleiter. Hamburg, Alter Wall 76. (ebda 26/3 49.)

Bruse, Alfred, (k.), kath. Pfr. Geithe bei Hamm in W. (Attendorn 27/2 44.) V: s. 1902, S. 185. ()

Bryk, Siegfried, PA., CC., Dr. phil., Red. d. „Berliner Lokal-Anzeigers". Berlin SW, Dessauerstr. 30.

Bube, Wilhelm, ♀, /, Bibliogr., Krit., Lehrer. Toundorf, Post Altrahlstedt b. Hamburg (Rosin b. Neuhaus a. E. 28/11 65.) V: Der Regbz. Lüneburg 95; Die ländl. Volksbibliothek 96, 2. A. 97; Ländl. Feierabende 98. H: Gedichte der hannov. Volksdichterin Marie Kupfer 97.

Bucelin, P. Gabr., s. Pirm. Aug. Lindner.

Buch, Joh., Veterinär-♂, Kgl. Departementstierarzt. Frankfurt a. O., Hutenstr. 5. (Hinzerath 29/3 59.) V: Die trachealen Injektionen f. Tierärzte 87; Praktikum d. patholog. Anatomie 94, 2. A. 98.

Buch, M. v., s. Margarethe v. Bucholtz.

Buch, Max, ♂, Ethn. Ue: Schw. Finn. R., Dr. med. Helsingfors, Kaserngatan 28. (Livland 17.29/8 50.) V: Zur Kenntn. d. periph. Temperat. d. Menschen 77; Wotjäken 82; Nationalitätsfrage in Finnland 82. Ue: Aus d. Lande d. tausend Seen, Nov. 94 II.

Buchbinder, Beruh. (Pf. Gst. Klinger), Roman, ⌂, /, Krit. Wien IX, Pramergasse 5. (Budapest 6/7 54.) V: Herrgottsmörder, Dr.; Papa Strahmer, Dr.; Vater Deak, Dr.; Zwei Worte aus d. Reichstag, Dr.; Wer ist der Herr im Hause; Unser Schwiegersohn, Dr.; Gräfin v. d. Straße, Dr.; Der Sänger v. Palermo; Colombine; Die Flüchtlinge, Dr.; Kinderhändlerin 75; Geheimnis zu St. Rochus 80; Vergessen im Armenhause, R. 82; Satan v. Neugebäude, R. 84; Väter u. Söhne, R. 85; Letzte Priester, Erz. 86; Komödiantengräfin, R. 89; Teufelsglocke, Dr.; Husarenliebe, Dr.; Volkslied, Dr.; Freimann, R. 91; Heirat a. Probe, Dr. 94; E. Wiener Theaterprinzessin, R. 94; Heiratsschwindler, Dr. 95; D. Schmetterling, Dr. 96; Ein kecker Schnabel, Dr. 96; Göttin d. Vernunft 97; Verlogenes Volk, Dr. 97; Die Küchenkomtesse, Dr. 98; Leute v. heute, Dr. 99; Die dritte Eskadron, Dr. 99; Die Diva, Dr. 00; Grubers Nachf., Dr. 00; Der Spatz, Dr. 01; Er u. seine Schwester, Dr. 02.

Buchenau, Franz, ♂, ♛, Dr. phil., Prof., Realschuldir. Bremen. Contrescarpe 174. (Cassel 12/1 31.) V: Atlas z. Gebr. b. ersten geogr. Unterricht 57, 10. A. 95; Die freie Hansestadt Bremen u. ihr Gebiet 62, 3. A. 00; Aufg. z. Gebr. b. Rechenunterr. 69, 8. A. 96; Flora v. Bremen u. Oldenburg 77, 5. A. 01; Flora d. ostfries. Inseln 81, 4. A. 01; Curië, Anleitung z. Bestimmen, 13. A. 78; Monographia Tunicatarum 90; Flora d. nordwestd. Tiefebene 94.

Buchenau, Frdr. v., s. Dionys Rosenfeld.

Bucher, Jak., Litt. u. Kult. ♛, /, ♛, Dr. phil., Sem.-Dir. Rorschach. (Meierskappel 27/6 37.) V: Vereinfachg d. dtschen Rechtschreibg 70; Müller v. Sempach, Erz. 86; Luzerner Geschichtskalender 93/97 IV; Luzerner Walhalla 96.

Buchheim, Carola, s. Carola Belmonte.

Buchheim, Frl. Emma S., Jugdschr., Ue: London, 9 Connaught Road, Harlesden NW. (ebda.) V: Holidays at Sandybay 98; A Selfwilled Family 98. Ue: Moltke, Polen 85; Ebers, Eine ägyptische Königstochter 87. ()

Buchholtz, Anton, baltische ♛. Riga, Architektenstr. 1. (ebda 16.28/7 48.) V: Zur Gesch. d. Belagerung u. Kapitulation Rigas 1709/10 92; Goldschmiedearbeiten in Livland, Estland u. Kurland 92; Beiträge z. Lebensgesch. J. R. Patkuls 93; Bibliogr. d. Archäol. Liv-, Est- u. Kurlands 96. ()

Buchholtz, Arend, ♛, Dr. phil., Bibliothekar d. Stadtbibl. Berlin W, Margarethenstr. 13. (Riga 10/4 57.) V: Denkmäler i. Dom z. Riga 86; Gesch. d. Buchdruckerkunst in Riga 1588—1888 90; Oeffentl. Gesundheits- u. Krankenpflege zu Berlin 90; Erinn. an Dir. Krannhals 92; D. Volksbibliotheken u. Lesehallen d. Stadt Berlin 1850—1900 00.

Buchholz, Gust., ♛, Dr. phil., ao. UP. H: d. „Bibliothek d. sächs. Gesch. u. Landeskunde". Leipzig, Südstr. 80 III. (Buxtehude 16/2 56.) V: Würzburger Chronik 79; Zwei Lessing-Stud. 81; Ekkehard v. Aura 88.

Buchholz, Hermann, ♆, Nov. Berlin NO 55, Winsstr. 4, Gartenhaus p. (Neudamm N.M. 17/5 71.) **V**: Lebensfreude, G. 01; Dissonanzen, Erz. 02.

Buchholz, Wilh., VB., Dr. phil., Dramaturg a. kgl. Hoftheater. München, Gewürzmühlstr. 5. (Lübeck 10/12 36.) **Bearb.**: Zenobia, Tr. v. Klein 84; Dante, Dr. 86; Frl. von Scuderi, Sch. v. O. Ludwig 91; König Heinrich VI.; König Heinrichs VI. Tod 94; Die Romanows, Sch. nach Immermanns Alexis 99. ()

Buchholz, Wilhelmine, s. Jul. Stinde.

Buchholzer, Ernst, GP. Hermannstadt, Siebenbg., Hallerwiese 7. (Mediasch 21/3 66.) **V**: Auf nach Siebenbürgen 00.

Buchhorn, Josef, PA., ☉, ♆, Nov., ✎, ⌂, Litt.♛, Red. d. „Elberfelder Zeitung". Elberfeld, Wiesenstr. 51 (v. 1. Mai 03 ab Ecke der Neuen Nord- u. Humboldstr.). (Cöln a. Rh. 8/1 75.) **V**: Modern, Familiendrama 95; Frühlingskinder, G. 96; Fragmente f. den Pöbel, Musenalmanach a. d. J. 98; Studentenfahrten durch d. Schwabenland 03.

Buchka, Karl v., ⚗, Dr. phil., ao. UP., ThSchDoz., GehRegR. u. vortr. R. i. Reichsschatzamt. Berlin W, Keithstr. 21. (Rostock 7/5 56.) **V**: Chemie d. Pyridins u. seiner Derivate 89/91; Lehrbuch d. analyt. Chemie 92 II; I 2. A. 02; Physikal.-chem. Tabellen der anorg. Chemie 95; D. Nahrungsmittelgesetzgebg i. deutsch. Reiche 01; Gesetz betr. d. Schlachtvieh- u. Fleischbeschau 02. **H**: E. Erlenmeyer, Lehrb. d. org. Chem. 92/94; Jahresber. üb. d. Fortschr. d. Chemie f. 96.

Buchland, Mor. v., s. M. Amster.

Buchmann, Paul, (k.), Red. d. „Schles. Bonifaciusvereinsbl." Breslau, Domstr. 20 II. (Jäschgüttel 24/1 49.) **V**: Friedrich, Landgraf v. Hessen, Bisch. v. Breslau 83. ()

Buchner, Eberhard, Litt♛, ☉, ♆, ✎, Kritik. Berlin-Friedenau, Ilstr. 4. (Hausdorf 30/10 77.) **V**: Rast, Dr. 01.

Bucholtz, Frl. Margarete v. (Pf. M. v. Buch), DSch., Roman. Kötzschenbroda, Mathildenstr. 3. (Lübendorf 12/5 64.) **V**: D. letzte Wendenkönig 89; Sein Erbe, Erz. 96; Um Ehre u. Ruhm, Erz. 97; Sein eigener Feind, hist. Erz. 01.

Buchwald, Georg, Reformat.♛, bes. Luthers, D., Dr. phil., Pfr. an d. Nordkirche. Leipzig, Nordplatz 1. (Großenhain 16/7 59.) **V**: Luther u. d. Juden 81; Nachklang d. epist. obscur. virorum 81; Logosbegriff des J. Scotus Erigena 84; Lutheri scholae in librum Judicum 84; Ungedruckte Predigten Luthers von der Coburg 84; 6 Predigten J. Bugenhageus 85; A. Poachs Samml. ungedr. Pred. L.s 84/85; L.-Funde d. neueren Zeit 86; Landeskirche u. Freikirche 86, 2. A. 86; Allerlei aus drei Jahrh. I 88; L. im Hause der Frau Cotta z. Eisenach 88; Böhm. Exulanten im sächs. Erzgeb. zur Zeit des 30j. Krieges 89; Eine sächs. Pilgerfahrt n. Palästina v. 400 Jhr. 89; 11 bisher ungedr. Pred. L.s 1539 88, 2. A. 90; L.s Werke f. d. christl. Haus Bd. V 91; Was sollen wir thun behufs größerer Würdigg d. evang. Interessen in d. Tagespresse? 93, 4. A. 93; L.s letzte Streitschr. 93; Zur Wittenberg. Stadt- u. Univ. Gesch. in d. Reformationszeit 93; Entstehg d. Katechismen L's u. d. Grundlage d. großen Kat. 94; Wittenbg. Ordiniertenbuch 94 f. III; Selige Pilgerschaft 96; Melanchthon 96, 4. A. 97; L.s Gr. Kat. 97, 3. A. 01; P. Eber 97; Gesch. d. ev. Gemeinde z. Kitzingen 98; L.s dtsche Briefe 99; Reformationsgesch. d. Stadt Leipzig 00; Conrad Stürtzel v. Buchheim 00; Die ev. Kirche i. Jahrh. d. Reformat. 00, 8. A. 02; Dr. Mart. Luther 01; Gesch. d. evang. Kirche 02. **H**: L. Predigten i. d. krit. Ges.-Ausg.

Buchwald, Gustav v., ♛, Roman, Dr. phil., Vorst. des Großh. Hauptarchivs 2c. Neustrelitz, Augustastr. 2. (Schwerin 1/9 50.) **V**: Bischofs- u. Fürstenurkunden d. XII. u. XIII. Jahrh. 82; Kaiser Akbar II 85; Dtsch. Gesellschaftsleben im endenden MA. 85 f. II; D. Monarchenfkat, Nov. 92; Die Meermaid v. Amrum, Nov. 96; Bilder a. d. volkswirtsch. u. polit. Vergangenh. Mecklenburgs 93. (Mit Frau **Ina v. B.** *Bützow 14/7 56.): D. Heljäger v. Waldbad, kulturhist. Erz. 88; Weltumseglers Heimat, R. 89; Wer ist P. R.? Roman 91; Villa Möhl u. mehr ges. Nov. 93, 2. A. 95. **H**: v. Arnoldi Lubecensis Greg. Peccator de tout. Hartmanni de Aue in lat. translat. 86. ()

Buchwald, Otto, Roman, Essay, ♆, Dr. phil., G.Dir. Fürstenwalde, Spree. (Kl.-Gaffron 24/8 42.) **V**: D. neue Gesangbuch, R. 69; Kleine Bausteine 69; Gesunde Naturen, R. 71; Vergeltung, Erz. 72; Unt. d. Haube, L. 73; Mod. Totengespräche von Lucian d. Jüngeren (Satiren) 90.

Buchwald, Rudolph, ♛, D., Direkt. am fürstbischöfl. Priester-Sem. Weidenau, Oest.-Schles. **V**: Nabuchodonosor II. v. Babylon 98. ()

Buchwald, Valeska, s. Valeska Cusig.

Budde, Emil, ✎, ∩, Dr. phil., Prf., Dir. d. Siemens & Halske Akt.Ges. Berlin NW, Alt Moabit 89. (Geldern 28/7 42.) **V**: Staunemayers röm. Kunstfahrten 84; Erfahrungen e. Hadschi 88; Mechanik der Punkte u. starren Systeme 91; Naturwiss. Plaudereien 91; Bl. aus m. Skizzenbuch 93; Energie u. Recht 02.

Budde, Karl, alttestamentliche ✝, D., o. UP. Marburg a. L., Renthofstr. 17. (Bensberg 13/4 50.) **V**: Beitr. z. Kritik des Buches Hiob 76; Die Bibl. Urgesch. 83; Bücher Richter u. Samuel 90; The Books

of Samuel, Critical edition of the hebrew text with notes 94; Hollenberg, Hebräisches Schulbuch, 9. A., bearb. 00; Das Buch Hiob übers. u. erkl. 96; D. Buch d. Richter, erkl. 97; Religion of Israel to the Exile 99; D. Religion d. Volkes Israel bis zur Verbannung 00; D. sog. Ebed-Jahwe-Lieder u. die Bedeutg d. Knechtes Jahwes in Jes. 40—55, ein Minoritätsvotum 00; Der Kanon des Alt. Test. 00; D. Bücher Samuel erkl. 02; D. Alte Test. u. die Ausgrabungen 03. **Ue:** A. Kuenen, Volksreligion u. Weltreligion, a. d. Holl. 83; Ges. Abhandlung. z. Bibl. Wissenschaft v. A. Kuenen, a. d. Holl. 94.

Buddeberg, Karl Dietr., Biologie, ♆, Dr. phil., Rekt. u. Kreissch. Insp. Nassau, Emserstr. (Lohne, Soest 20/9 40.) **V:** V. 100 Jahren, Beiträge z. Gesch. d St. Nassau 94.

Buddecke, Albert, ⚔, Hauptmann u. Lehrer a. d. Kriegssch. Potsdam, Bismarckstr. 11. (Cöln, Rh. 14/8 58.) **V:** Taktische Entschlüsse u. Befehle 95, 2. A. 01. ()

Buddensieg, O. G. Rud., ✝, ♆, Kirchen♛, Kult., D. theol., Dr. phil., SchulR., SemDir. Dresden A, Marschnerstr. 8 I. (Greußen 5/9 44.) **V:** Assyr. Ausgrab. u. d. A. T. 80; Johs Wiclifs lat. Streitschr. 83; J. Wiclif, Polemical Works 84; J. Wiclif, Patriot and Reformer 84; Wiclif u. s. Z. 85.

Buder, Paul v., ✝, D., o. UP. u. Ephorus d. ev.-theol. Sem. Tübingen, Klosterberg 4. (Leutkirch 15/2 36.) **V:** Ueber d. apologet. Aufg. d. Theol. in d. Gegenw. 76.

Buecheler, Frz, ♆, **H:** „Rhein. Museum für Philologie", Dr. phil., o. UP., G.-RegR. Bonn. (Rheinberg 3/6 37.) **V:** s. 1902, S. 189. ()

Bücher, Karl, ✉, o. UP. Leipzig, Gustav Adolfstr. 3. (Kirberg 16/2 47.) **V:** Die Aufstände d. unfreien Arbeiter 74; D. gewerbl. Bildungsfrage 77; D. Ureigentum von E. de Laveleye 79; D. Frauenfrage im MAlter 82; D. Bevölkerg v. Frankfurt M. im 14. u. 15. Jahrh. I 86; Frankf. Buchbinderordnungen 88; Basels Staatseinnahmen u. Steuerverteilung 88; D. Bevölkerg d. Kantons Basel Stadt 1/12 1888 90; D. Wohnungsenquete in d. Stadt Basel 91; D. Entstehg d. Volkswirtsch. 93, 3. A. 00; Arbeit und Rhythmus 96, 3. A. 01; Die Wirtschaft der Naturvölker 98.

Büchi, Albert, (k.), Schweizer♛, Dr. phil., UP. Freiburg, Schw., rue des Alpes. (Frauenfeld 1/6 64.) **V:** A. v. Bonstetten 89; dessen Briefe u. ausgew. Schriften 93; Freiburgs Bruch mit Oesterr. 97; Aktenstücke z. Gesch. d. Schwabenkriegs n. e. Freiburger Chronik üb. d. Ereign. v. 1499 01; D. kath. Kirche in d. Schweiz 02.

Büchner, Alex., Litt♛, Dr. jur. et ès Lettres, Prof. a. D. Ouistreham s.-M., Villa Bellevue, Avenue du port. (Darmstadt 25/10 27.) **V:** Ged. 56; Gesch. d. engl. Poesie 55; Französ. Litt.-Bilder 58; Les comédies de Shakespeare 65; Prinz Louis Ferdinand u. Paul Wiesel 65; D. Wunderknabe v. Bristol 61; Byrons letzte Liebe 62; Jean Paul et sa poétique 62; R. Wagner et sa Musique 64; Les Troyens en Angl. 67; Les derniers critiques de Shakespeare 76; Kryloff et ses Fables 77; Hamlet le Danois 78; Essai sur Heine 81; Hoffmann et le Roi Carotte 81; L. Dumont 84; Une visite aux Iles du Sud de la Nouv. Zélande 92; Hagen von Tronje 93; Das tolle Jahr 00. **H:** Goethe, Faust 81, n. A. 90; Schiller, Fiancée de Messine 82; Goethe, Iphigenie 82; Shakespeare, Richard III. 82; Shakespeare ou Bacon? 85; Fidele Geschicht. 86; De l'imitation de l'Allemagne dans l'enseign. franç. 87/88; La conversation en allemand 91; Sardou et Sarah 93; A. Tennyson 94; Le Privatdocent en Allemagne 95; Prf. L. Büchner, Im Dienste d. Wahrheit 00; Das tolle Jahr 00.

Büchsenschütz, Albert Bernh., klass. ♆, Litt♛, Dr. phil., Prf., GDir. a. D. Berlin W, Motzstr. 84. (ebda 6/9 28.) **V:** De hymnis Orphicis 51; Plutarch, Demosthenes und Cicero, erkl. 57; Xenophons griech. Gesch., erkl. 60, 6. A. 91; Traum u. Traumdeutung i. griech. Altert. 68; Besitz u. Erwerb ebs. 68; Hauptstätten des Gewerbefleißes im Altert. 69; Griech. Lesebuch 80, 5. A. 93; Xenophons Kyropädie, erkl. 90. ()

Büchner, E., s. Frau Emma Krall.

Bük, Jul. v., ASV., ⚙, △, Redakt. d. „Baukeramik", **H:** u. Red. d. „Allg. Baurevue". Leitmeritz, Ferdinandstraße 16. (Locs-Bück 13/8 50.) **V:** Die k. k. Stadterweiterungs-Kommiss. 87; Chronologie d. Baukunst d. MA. 88; Beiträge z. Gesch. des Kirchturmbaues 88; Ausgestaltg uns. keram. Fachschulen 91; Theaterbau und Bühneneinrichtung von d. klass. Zeit b. z. neuest. Zeit 92; D. Cement- u. Cementwarenfabrikation 95; Der Betonbau 95.

Bülbring, Karl, engl. ♆, Dr. phil., o. UP. Bonn. (Boerde, Westf. 24/7 63.) **V:** Gesch. des Ablauts der starken Zeitwörter innerhalb des Südenglischen 89; The Complete English Gentleman by Daniel Defoe 90; The Earliest Complete English Prose Psalter 91; Wege u. Ziele der engl. Philologie 93; Of Royal Education by Daniel Defoe 95; Altengl. Elementarbuch 02.

Bülow, Frau Alexandrine v., geb. von Maltzan, VB. Kloster Ribnitz, Meckl.-Schwerin. (Rothenmoor, Meckl. 27/5 31.)

Bülow, Frau Babette v., geb. Eberty (Ps. Hans Arnold), Nov. Potsdam, Sanssouci-Allee 8. (Warmbrunn 26/9 50.) **V:** Nov. 82, 2. A. 93; N. Nov. 82, 6. A. 02;

Fünf neue Nov. 85, 5. A. 02; Geburtstagsfreuden, Schw. 83, 2. A. 85; Berlin-Ostende 85; E. neues Novellenbuch 86, 4. A. 02; Der Umzug u. a. Novell. 89, 5. A. 02; Lustige Geschichten, 2. A. 90; Theorie und Praxis, L. 90; 2 Friedfertige, Schw. 91; Einst im Mai u. a. Novellen 91, 4. A. 02; Aprilwetter 93, 5. A. 02; Sonnenstäubchen, 3. A. 02; Maskiert, 4. A. 02; Christel, 4. A. 02; Zwei Affen 02.

Bülow, Frieda Freifrln. v., Roman, Nov. Berlin W (Zuschriften durch die „Tägl. Rundschau", ebda SW, Zimmerstr 7). (ebda $^{12}/_{10}$ 57.) **B:** Reiseskizzen u. Tagebuchblätter aus Dtsch-Ost-Afrika 89; Am ander. Ende d. Welt, R. 90; D. Konsul, R. 90; Dtsch-Ostafrik. Nov. 91; Ludw. v. Rosen, R. 92; Margarethe und Ludwig, R. 94; Tropenkoller, R. 96, 2. A. 97; Einsame Frauen, R. 97; Kara, R. 97; Anna Stern, R. 98; Wir von heute, R. 98; Im Lande der Verheißung, KolonialR. 99; Abendkinder, R. 00; Im Hexenring, R. 01; Hüter d. Schwelle, R. 02.

Bülow v. Dennewitz, Gertr. Gräfin v. (Pf. Gräfin Gisela v. Streitberg), PA., soz. Fragen. Dresden-Striesen, Niederwaldstr. 10. (Königsberg, Pr. $^{22}/_{9}$ 44.) **B:** Falsche Moral im Leben d. Weibes 91; Die verehelichten und die ehelosen Frauen 91; Die Erziehg d. Töchter, Grausamkeiten i. Familien- und gesellschaftl. Leben 91; Die Enterbten, Gefallenen u. Verlorenen 91, 2. A. (Das Weib am Ende d. Jahrh.) 91; Die dtsch. Frauen u. d. Bismarckkultus 94.

Bülow-Wendhausen, Baronin Paula, geb. v. Schweiger-Dürnstein, (k.), Erz., Reisebeschr. Teesdorf, Aspangbahn, N.-Oest. (Bukarest.) **B:** Gedachtes u. Empfundenes, Aphor. 95; Ohne Herz 99; Adrienne, ein Klosterkind, Erz. 00; Das verkaufte Lachen, Sk. 01. ()

Bünau, Frau Gräfin Margar. Henriette, geb. v. Meerheimb (Pf. Henriette v. Meerheimb), Roman, Nov. Schwerin i. M., Gustavstr. 14. (Schmagerow i. Pomm. $^{28}/_{7}$ 59.) **B:** Allerseelen; D. erste Patient, Nov. 97; Ohne Liebe, R. 01; Befreiung, R. 02.

Bündgens, Leo, Chef Red. d. Schweiz. Depeschenagentur, Bureau Zürich. (Aachen $^{11}/_{4}$ 59.)

Bünger, Carl, Gymnasial, klass. Ψ, Dr. phil., GP. Straßburg i. E., Ohmachtstr. 3. (Burg b. Magdeb. $^{5}/_{5}$ 52.) **B:** Mathias Bernegger 93; Auswahl aus Xenophons Hellenica 93, 2. A. 95; Schulkommentar dazu 96; Auswahl aus Xenophons Anabasis 96; Schulkommentar dazu 96; Auswahl aus Xenophons Memorabilien 96; Schulkommentar dazu 96. ()

Bürchner, Ludw., Ψ, ●, ♛, Dr. phil., GLehrer. München, Salvatorstr. 3 II. (Landshut $^{29}/_{11}$ 58.) **B:** Griech. Münzen mit Bildn. histor. Privatpers. 81; D. röm. u. deutschen Kaiser in Abb. mit Wahlspr. n. Chr. Wermuth 85; D. Besiedelg d. Pont. Eux. durch die Milesier I 85; Addenda lexicis linguae gr. 91; D. ionische Samos I 1 92, I 2 96; Die Insel Leros 98.

Bürcke, F. A., s. Alfred Birk.

Bürgel, Bruno H., Naturw., ✓, ✶, Red. Berlin-Friedenau, Kaiserallee 95. (Berlin $^{14}/_{11}$ 75.) ()

Bürger, A., s. Adolf Mahn.

Bürger, Gertrud, s. Regine Ulmann.

Bürger, Frl. Hedwig, (k.), Wien IX, Porzellangasse 45. (ebda $^{19}/_{9}$ 81.)

Bürger, Hugo, s. H. Lubliner.

Bürger, Lucian, s. Charlotte Niese.

Bürger, Peter, (k.), Dogmatik, SJ. Exaten b. Baaksem, holländ. Limburg. (Cöln $^{18}/_{4}$ 41.) **B:** Unterweisungen üb. d. christl. Vollkommenheit 95. *

Bürklein, Gottfried, ⚔, ⌂, Maj. a. D., Kunstmaler 2c. München, Amalienstr. 27 III. (Nürnberg $^{24}/_{2}$ 45.) **B:** Das k. bayr. 2. Infant. Regim. Kronprinz im Feldzuge 1870/71 82, 2. A. 84, ill. 96; Gesch. d. I. bayr. A. Korps 96; Die Schlachten v. Sedan, illustr. 00. ()

Bürklen, Otto, A, ▮, RealGP. Schw. Gmünd (Württ.) Weißensteinerst. 18. (Poppenweiler $^{12}/_{4}$ 56.) **B:** Method. Hilfsb. f. d. Vorunterricht in d. Geometrie 93; Math. Formelsammlung 96, 2. A., 3. Abdr. 01; Lehrb. d. ebenen Trigonometrie 97.

Bürkner, Heinr., BP., Red. d. „Berl. Börsenztg." Berlin-Schöneberg, Wielandstr. 25 a. ($^{30}/_{10}$ 48.) ()

Bürkner, Kurd, ⚷, Dr. med., a. o. UP. Göttingen, Hanssenstr. 8. ($^{28}/_{1}$ 53.) **B:** Atlas v. Beleuchtgsbildern d. Trommelfells 86, 3. A. 00; Lehrb. d. Ohrenheilkde 92. ()

Bürkner, L., s. Frau E. René Schulze-Brück.

Bürkner, Richard, christl. ⌂, Superintendent. Ostheim v. Rhön. (Dresden $^{10}/_{2}$ 56.) **B:** Kirchenschmuck u. Kirchengeräth 92; Lehre v. deutsch-evang. Kirchengebäude 99; Karl v. Hase, e. deutsch. Prof. 00; Gesch. d. kirchl. Kunst 02. H: Broecker, Kunstgesch. im Grundriß, 5. A. 02.

Bürner, Rich., ⚒, ✉, Dr. jur., Syndikus. Berlin W 9, Köthenerstr. 14. **B:** Zolltarife für d. Papierbranche u. d. Buchgewerbe 95; Zollhandbuch f. d. Hauptindustrien Deutschlands, Oesterr.-Ung. u. d. Schweiz 95/96 IV; Feingehalt d. Gold- u. Silberwaren 96; Zollhandb. f. d. Edelmetall- u. Uhrenbranche 96; D. Altersversorgg. d. Privatangestellten i. Oesterr. 97; Kommentar zum österr. Vereinsgesetz 97, zum deutsch. HGB. 97; D. Verhältnis zwischen Prinzipal und Handlungsgehülfe, 2. A. 98; D. neue Zolltarif der Ver. St. v. NA. (Dingley-Tarif) 97; Die Befugnisse d. Handlungsreisenden

in den versch. Ländern 00, 2. A. 01; A. Lortzing in Detmold, Pyrmont, Münster u. Osnabrück, 2. A. 00.

Buerstenbinder, Frl. Elis. (Pf. E. Werner), VV., Roman. Meran. (Berlin $^{25}/_{11}$ 38.) **V:** Gartenlaubenblüten 72 II, 3. A. 91; Held d. Feder, R. 72, 3. A. 91; Am Altar 73 II, 5. A. 91; Glück auf! 74 II, 5. A. 91; Gesprengte Fesseln 75 II, 4. A. 91; Vineta 77 II, 4. A. 91; Um hohen Preis 78, 2. A. 90; Frühlingsboten 80; D. Egoist, R. 82, 2. A. 92; Gebannt u. erlöst, R. 83, 2. A. 90; Adlerflug, R. 84; E. Gottesurteil, R. 85, 2. A. 90; Die Blume d. Glücks 85, 2. A. 90; Heimatklang, R. 86; St. Michael, R. 87, 2. A. 93; Alpenfee, R. 89; Flammenzeichen, R. 90; Gewagt u. gewonnen, R. 91; Freie Bahn, R. 93; Fata Morgana, R. 96; Hexengold, R. 00; Runen, R. 02.

Büsching, Heinr. Albert, Polit., Red. d. „Hamburg. Korresp.", Theater-Kritik. Hamburg, Pöseldorferweg 17. ()

Büsgen, Moritz, ✍, Prf. Hann. Münden. (Weilburg a. L. $^{24}/_{7}$ 58.) **V:** Beobacht. üb. das Verhältnis der Gerbstoffe in den Pflanzen 89; Honigtau 91; Bau u. Leben unserer Waldbäume 97. ()

Büstorff, Fräul. Gertrud (Pf. Georg Mengs), Roman. Freiburg, Br., Thurnseestr. 67. (Ohlau $^{8}/_{11}$ 61.) **V:** Junge Leiden, R. 92; Vollendung od. Zerstörung 95; Frost im Frühling, R. 97; Karen 99; Hochsommerzeit war's, R. 01; Auf Bergeshöh'n, R. 03.

Büttgenbach, Konrad, Chefredakt. des „Polit. Tageblatts". Aachen, Hartmannstr. 13. (Aachen $^{21}/_{4}$ 61.) **V:** Abschaffung d. Rechtschreiblehre, Notwendigkeit einer einfacheren neuen, internat. Schrift 01.

Büttikofer, Joh., Reisen, ♆, ●, Dr. phil., Dir. d. Zoolog. Gartens. Rotterdam. **V:** Reisebilder a. Liberia 90 II.

Büttner, Arthur, Hum., /, GOLehr. Bautzen, Mättigstr. 12. ($^{2}/_{12}$ 59.) **V:** Hum. 92; Zur Erheiterung, R. Hum. 93.

Büttner, Hans, Ψ, Red. a. d. „Düna-ztg." Riga, Nikolaistr. 17 O. 13. (ebda $^{3}/_{1}$ 71.) **V:** Ged. 97. ()

Büttner, Oskar, s. Arthur Laux.

Büttner, Richard, klass. Ψ, Dr. phil., Prf. Gera-Untermhaus, Prinzenpl. 14. (ebd. $^{8}/_{2}$ 53.) **V:** Porcius Licinus u. d. litt. Kreis des O. Lut. Catulus 93; Der jüngere Scipio 97; Erläut. zu Shakespeares Jul. Cäsar 99; Koriolan 00; Macbeth 01.

Büttner Pfäunner zu Thal, Frz Frdr. Ernst, Kunst♛, Ψ, /, Dr. phil., königl. Prf. u. Leit. d. „Techn. Mitt. u. I. techn. Versuchsanstalt f. Malerei u. Bilderhygieine". München, Kgl. Akad. d. bild. Künste, Atel. Nr. 5, Privatw. Kaiserstr. 1. (Halle a. S. $^{9}/_{6}$ 59.) **V:** Herbstzeitlosen 85; Adam u. Eva in d. bildenden Kunst bis Michelangelo 87, 2. A. 89; A. d. Heimat; Sagen u. Märchen d. Halloren 87/89 III; Frohna 89/90 II; Deutsche Dichter 89 f. III; Litteraturführer 89 ff.; Peterskirche zu Bacharach 90; Ueb. Behandlg d. Oelbilder m. Aether 90; Dtsche Weisen 91; Anhalts Bau- u. Kunstdenkmäler 91/95; Aus Anh. Kunstschätzen 91; Rüstung Bernhards v. Weimar 92; Anh. Schlösser 93; Anh. Meisterwerke 93; Miniaturen a. Anh. Kunstschätzen 94; Halle u. d. Halloren 94; Anleitg zum Restaurieren u. Konservieren d. Oelbilder 96; Abnahme alten Firnisses v. Oelgemälden mittelst Regenerieren u. Wasser 96; D. deutsche S. Michael, Kaiserfestsp. 97 II. H: Dr. B's Handbücher 90; I. Jagdgesetz, II. Landwirtsch.-Ges., III. Photographie, IV. Oelgemälde zu restaurieren.

Bufalo della Valle, Marchesa Emilia del (Pf. Moderatus Diplomaticus), ✪, Ψ. Rom, Via Ancona 7. (Hamburg $^{11}/_{3}$ 28.) **V:** E. poet. Geschenk 69; Deutsche u. Engländer i. Mond, L. 73; D. Olymp. z. jetzt. Zeit 76; Wahrh. u. Phantasie 80; Amicizia e Patria, Dr. 86, 2. A. 91; Conradin de Hohenstaufen, Dr. ital. 88, franz. 89; E. Abenteuer auf Schloß Ludlow, Dr. 91.

Buffon, Rob. W., s. Bruno Wolff-Beckh.

Buhmann, Hans K. E., Politik, ▮, Naturwiss., ✪, H: d. „Politisch-anthropolog. Revue" u. „Bibliothek f. modernes Geistesleben", litt. Leiter der Thüring. Verlags-Anst. Eisenach u. Leipzig. Eisenach, Bornstr. 11. (Parchim i. M. $^{23}/_{7}$ 75.) **V:** Die deutsche Weltmachtstellung u. d. Schulmeister v. Sadowa 99; Mann u. Weib 01; Soziale Erziehung 01; Der Glaube des Sehers 02. *

Bujard, Alfons, ⚗, Dr. phil., Vorst. d. städt. chem. Laboratoriums u. d. Aichamts; Chem. Beirat der städt. Gaswerke. Stuttgart, Johannesstr. 45. (Pforzheim $^{18}/_{2}$ 61.) **V:** Weinbereitung u. -behdlg 93; Hilfsb. f. Nahrgsmittelchemiker (mit Dr. Baier) 94, 2. A. 00; Leitf. d. Pyrotechn. 99.

Bukoreşter, Adolf (Pf. A. Just), CC., Hum., /, ✪, Mitarb. d. „N. W. Tagbl." Wien II/2, Nordbahnstr. 52/54. (ebda $^{15}/_{9}$ 48.) **V:** Die Landpomeranze; Hoch hinauf, P.; Sein Serail, Schw.; Der gefährliche Patient, Schw.; Graf v. Gleichen, Op.

Bulcke, Carl, Ψ, Krit., Nov., Roman. Referendar. Blankenese a. Elbe, auf d. Eiland. (Königsberg, Pr. $^{29}/_{4}$ 76.) **V:** Ein altes Haus, R. 98; Triebsand, R. 00; D. Töchter d. Salome, G. 00; Silkes Liebe, R. 02,

Bull, Fräul. Sophie Wilhelmine, ⁂. Nürnberg, Markt z. d. Fl. 5. (ebda $^{14}/_{3}$ 53.) **V:** Die universelle einheitl. Philosophie oder Naturwissensch. u. Religionswissensch. i. vollkomm. Uebereinstimmg 00. ()

Bulla, Constantin, ✪, Hum., ♛, /, ♫, Red. d. „Leipz. Gerichts-Ztg." Leipzig-

Connewitz, Waisenhausstr. 2. (Brieg $^{23}/_{3}$ 54.) **V**: N. Hausarzt, L. 85; Pfefferkuchenmann, L. 88; Liebe-Verein, L. 88; Rechtsfreund 88; Heiterkeits-Brevier 89/91 IV; Der Heiratsbefehl, L. 91; Gesch. d. Stadt Brieg 91; Luft. Junggesellenbrevier 92; Auerbachs Keller in Leipzig 94; Gosengeister, P. 96.

Bulle, Heinr., klass. Archäol., Dr. phil., ao. UP. Erlangen, Burgbergstr. 41. (Bremen $^{11}/_{12}$ 67.)

Bulle, Konstant., ♛, Dr. phil., SchulR. a. D. Bremen, Rich. Wagnerstr. 36 (Minden i. W. $^{30}/_{3}$ 44.) **V**: Gesch. d. J. 1871/77, 78 II; Gesch. d. neuest. Zeit 1815/70, 76 II; 1815/85 86 IV; Gesch. d. zweiten Kaiserreichs u. d. Königr. Italien 80; Ovids Metamorphosen, übers. in Stanzen 97. ()

Bulle, Oskar, PA., /, Krit., Litt♛, ♁, ♆, Dr. phil., ☿: d. wiss. Beil. der „Allg. Ztg." München, Stielerstr. 7 II. (Lehesten $^{14}/_{8}$ 57.) **V**: D. Schwestern, Dr. 89; Prinz v. Galliera, Dr. 89; Dantes Beatrice 90; D. ital. Einheitsidee in ihrer litt. Entwicklng 93; Ital.-dtschs u. deutsch-ital. Wörterb. (m. G. Rigutini) 96/99 II. ()

Bullinger, Anton, (k.), klass. ⁂, ♆, G.-Prof. a. D. Dillingen, Bay., Königstr. 16. (Reimlingen $^{19}/_{2}$ 31.) **V**: Der Katharsis-Frage tragikom. Ende 00; Hegelsche Logik u. gegenw. herrschender antihegelscher Unverstand 00.

Bulmerincq, Alex. v., ✝, Mag. theol., ao. UP. Dorpat, Sternstr. 10. (St. Petersburg $^{24}/_{5}$. $^{5}/_{6}$ 68.) **V**: Das Zukunftsbild des Propheten Jeremia aus 'Anathoth 94.

Bulthaupt, Heinr., ♁, Dramaturgie, Litt.♛, Dr. jur., Prf., Staatsbibliothek. Bremen, Humboldtstr. 144. (ebda $^{26}/_{10}$ 49.) **V**: Saul, Dr. 79; Korsisches Trauerspiel, Tr.; Kopisten, L.; Lebende Bilder, L.; Arbeiter, Tr. 75; Durch Frost u. Gluten, G. 76, 3. A. 00; Junge Mönch, N. 79; Dramaturg. Skizzen 79, 2. A. 85; Dramaturg. Streifzüge 80, 2. A. 84; Käthchen v. Heilbronn, Op. 80, 2. A. 02; Münch Gesamtgastsp. 80; Sonntagskind, Op. 82; Dramaturgie d. Schauspiels I; Lessing, Goethe, Schiller, Kleist, 9. A. 02; II: Shakespeare, 8. A. 02; III: Grillparzer, Hebbel, Ludwig, Gutzkow, Laube 90, 5. A. 00; IV: Ibsen, Wildenbruch, Sudermann, Hauptmann 01, 3. A. 02; Malteser, Tr. 83, 2. A. 97; G. Wendel, Tr. 84, 2. A. 90; Imogen, Sch. 85; Achilleus, Dichtung 85; Konstantin, Orat. 85; Neue Welt, Dr. 86, 2. A. 90; Dramaturg. d. Oper 87 II; Franzosenherrschaft a. d. dtschen Bühne 88; Vier Nov. 88; D. verl. Sohn, Dr. 89; Das Feuerkreuz, musik. Dichtung 90; Timon v. Athen, Tr. 92; Shakespeare u. d. Naturalismus 93; Christus, musik. Dichtung 94; Viktoria, Sch. 94; Aus d. Ferne, L. 94; D. Hausfreundin, Der 4. Akt, N. 96; Das Friedenshaus, Erz. 97; C. Loewe, Deutschl. Balladencomp. 98; Kain, Musikdrama 99; Lortzings Zar u. Zimmermann u. Undine, erläut. Schrift 01.

Bumüller, Johs., Naturwissensch., Anthropologie, Dr. phil., Red. München. (Ravensburg $^{22}/_{9}$ 73.) **V**: Mensch oder Affe? 00; Aus der Urzeit des Menschen 00; Die Methode d. exakten Naturwissensch. u. d. Darwinismus 01.

Bungartz, Jean, ♈, Tiermaler, Vors. d. deut. Vereins f. Sanitätshunde. Lechenich, Rheinprov. (Cöln $^{6}/_{5}$ 54.) **V**: Kynos 84; Hühnerrassen 85, 2. A. 93; Taubenrassen 85, 2. A. 93; Wasser- u. Ziergeflügel 86, 2. A. 93; Jagdbare Tiere Europas 86; Deut. Hundesport 86; Kalender f. Hunde-, Kaninchen- u. Geflügelliebhaber 87; Brieftauben-Album 88; Kaninchenrassen 88; Luxushunde 88; Brieftaubensport 88; Illust. Musterhundebuch 89; Damen- u. kl. Luxushunde 90, 2. A. 93; D. Kriegshund u. seine Dressur; D. Hund i. Dienste d. roten Kreuzes 92; Geflügelalbum 94; Kaninchenalb. 95; Ill. Buch v. d. Katze 96; Sanitätshund 97.

Bunge, Gust. v., Physiologie, ☉, Dr. med. et chem., o. UP. Basel, Vesalg. 1. (Dorpat $^{19}/_{1}$ 44.) **V**: Vegetarianismus 86, 2. A. 01; Vitalismus u. Mechanismus 85; Alkoholfrage 87, 2. A. 87; Lehrb. d. physiolog. u. patholog. Chemie 87, 4. A. 98; Kampf gegen d. Trinksitte u. s. Bedeutung f. d. Arbeiterstand 93; D. zunehmende Unfähigkeit d. Frauen, ihre Kinder zu stillen, die Ursachen dieser Unfähigkeit, die Mittel zur Verhütung 00, 2. A. 01; Lehrb. d. Physiologie d. Menschen 01 II.

Bunge, Rud., VV., PA., ☿, **Ue**: I, HofR. Cöthen, Kaiserhof. (ebda $^{27}/_{3}$ 36.) **V**: Blumen (Pf. B. Rudolf), G. 54; 1813, Melodr. 63, 2. A. 64; Heim u. Fremde, G. 64, 4. A. 00; Herzog v. Kurland, Tr. 31, 4. A. 00; Tragödiencyklus: Nero, Alarich, Desiderata, Fest zu Bayonne, 2. A. 87; Klosterhaus 75; Zigeunerin, L. 78, 2. A. 94; Verschollen, Sch.; Zerr. Ketten, Sch.; Nur ein Schausp., 2. A. 81; Ausgew. Festspiele: D. Tag v. Sedan, 3. A.; E. deut. Heldenleben; Alte Kameradschaft od. des Kaisers Geburtstag, 3. A.; Kriegers letzte Stunden, 2. A.; F. Jahn; D. Weltgericht, 3. A.; Sedanfest in d. Dorfschule; E. Fähnrich auf Reisen, 2. A.; Reingefallen; König Wein, 2. A.; Festkneiplieder; Deut. Samariterinnen 83; Operndichtgn: Irmingart, Dornröschen, Brautfahrt, Hermann u. Thusnelda, Gräfin v. Tripolis 81; Trompeter v. Säckingen, Op. 84; Otto d. Schütz, Op. 86, 2. A. 90; Mädchen von Schilda, Op. 87; Margilta, Op. 90; Camoëns, R. in Versen 91; Prinz Louis Ferd., Dichtg 94; Fünf Jahrh. allzeit in Treue, Festsp.

97; Burenlieder, G., 3. Tauf. 01.

Bungert, August. Berlin W, Schillstr. 10 u. Leutesdorf a. Rh. (Mülheim a. Ruhr 14/3 46.) V: Liebe Siegerin (Studenten v. Salamanka), Musikluſtſp.; Hutten u. Sickingen, Feſtſpieldr. 88; Homeriſche Welt: D. Odyſſee, Muſik-Tetralogie: I. Kirke 98, II. Nauſikaa 99, III. Odyſſeus Heimkehr 97, IV. Odyſſeus Tod 00. ( )

Bunke, Ernſt, evang. ✝, Paſtor, Inſp. d. Berl. Stadtmiſſion, H: d. Wochenſchr. „Die Reformation". Berlin-Schöneberg, Goltzſtr. 22. (Obiſchau 31/3 66.) V: Homiletiſches Handbuch (mit P. Eberlein) 98/99 II, 2. A. 00; Der Lehrſtreit über d. Kindertaufe 00; Glaube an den Herrn Jeſum Chriſtum, Pred. 00.

Bunſen, Frl. Marie v., Roman, Kritik, Biogr. Berlin W, Königin Auguſtaſtr. 41. V: Geg. d. Strom, R. 93; Udo in England, Erz. 99: Auf Riedenheim, R. 99; Georg v. Bunſen, Biogr. 00.

Bunte, Hans, ⚗, ⚙, chem. Technol., Heizung, Beleuchtg ꝛc., Dr. phil., GHofR., ThSchP., H: d. „Journ. f. Gasbeleuchtg u. Waſſerverſorgung". Karlsruhe, B., Nowackanlage 13. (Wunſiedel 25/12 48.) V: Leiſtung d. Cokegeneratoren 78; Berichte d. Heizverſuchsſtation München 79/81. H: Muspratt, Theoret., prakt. u. analyt. Chemie, 4. A. 01. ( )

Bunzeck, Guſt. (Pſ. Paul Gieſecke), ✉, ♆, /, ☉, ♆. Münſter i. W., Johanniterſtr. 11. (Zeitz 4/5 59.) V: Schulze v. Gabelbach, 2. A. 89; Wahrheit u. Dichtg, Sch.; Daſchkow, od. Auf Befehl d. Kaiſerin, L. 90; Verhext, L. 91; Thronfolger u. Jeſuit 89; Mein Lied, G. 90, 3. A. 91; Revolution zum ewigen Frieden, dr. Dichtg I 95; Unt. deut. Bauner, G. 95, 3. A. 98; Medora, Erz. 90; Rom, Sch.; Der Verfluchte, Dr. in 2 Teilen, I: Richter Lynch 00; Neſſeln u. Nattern, G. 03.

Bunzendahl, Ernſt Viktor, Lehrer. Moringen (Solling), Neue Straße. (Biere, Prov. Sachſ. 9/9 76.) V: Ein Teſtament, Dr. 98; Auf d. Erntegang, Dichtgn 99.

Buol de la Ferre, ſ. Paul Pjetſchka.

Burchard, Guſt., ☉, /, Regiſſ. u. Schauſpieler. Prag, Kgl. deut. Landestheater. (Neubuckow 13/12 59.) V: Lützows wilde Jagd 91; Mozarts Heimgang 91; Fontanes Slg deklam. Vorträge, hrsg. 91; Familienfeſt, hrsg. 92; Columbus (bearb. nach F. Rückert) 92; Firdusis Tod 93; F. Schubert 95; H. Sachs, dram. Spiel 94; Bearbeit. v. H. Sachs' Schwänk. 94; Treulieb 96; Friede auf Erden 98; Am Fürſtenhofe zu Weimar 99; Das Jahrhundert (mit Dr. C. Schlack) 99; Das Brandmal (n. Echegarey) 00; In memoriam 02. **Bearb.**: H. Sachs, Kom. u. Trag. 01 II.

Burchard, J., ✝, Dr. phil., UDoz. Berlin W, Kurfürſtendamm 26 p. (ebda 26/12 57.) ( )

Burchardt-Nienſtein, Frl. Aſta, ♆, Nov., Roman. Berlin W, Paſſauerſtr. 34. (Graſee 5/4 55.) V: Albumblätter, G. 81; Nov. 83; D. große Kaiſer 97.

Burckhard, Frau Fanny (Pſ. Renée Francis), Mode, /, Red. d. „W. Mode". Wien VI, Gumpendorferſtr. 87. (ebda 5/8 61.) V: Die Schule d. Kleidermachens 96.

Burckhard, Hugo, röm. Recht, Dr. jur., o. UP. Würzburg, Friedensſtr. 27. (Weida 30/10 38.) V: Civiliſtiſche Präſumtionen 66; Die operis novi nunciatio 71; Die cautio damni infecti 75; Die actio aquae pluviae arcendae 81; Andreas Gail 87; Stellung d. Schenkung i. Rechtsſyſtem 91; Schenkungsannahme 92; Zum Begriff. d. Schenkung 99; Zu Fragmenta Vaticana 269 00.

Burckhard, Max Eugen, ✝, ☉, /, Dr. jur., UDoz., penſ. Dir. d. Hofburgtheat., HofR. d. Verwa t.-Ger.-Hofs. Wien IX, Frankgaſſe 1. (Korneuburg 14/7 54.) V: Syſtem d. öſterr. Privatrechtes: I. Das Recht, zugleich eine Einleitung in ein Syſt. d. öſterr. Rechts 83, II. Elemente d. Privatrechts 84, III. Einzelne Privatrechtsverhältn. 89; Geſetze u. Verordnungen in Kultusſachen 87, 89, 95; Volksſchulgeſetze 88, 93 II; Zur Reform der juriſt. Studien 87; Lied vom Tannhäuſer, rom. Ged. 89; Drei jurid. Abhdlgn 91; Verfaſſgskunde d. öſterr.-ung. Monarchie 93, 95; Aeſthetik u. Sozialwiſſ. 95; Das Recht der Schauſpieler 96; In d. Schule d. Leb., R. 96; Simon Thums, R. 97; D. Bürgermeiſterwahl, Kom. 97; 's Katherl, Vſt. 98.

Burdach, Hans, ſ. Frau Clara Steinitz.

Burdach, Konr., deut. Sprache u. Litt., Dr. phil., o. UP. Berlin W 15, Faſanenſtr. 72/73. (Königsberg, Pr. 29/5 59.) V: Reinmar d. Alte u. Walther von der Vogelweide 80; Vom Mittelalter zur Reformation I 93; Studentenſprache u. Studentenlied in Halle vor 100 Jahren 94; Zum Gedächtnis Rud. Hildebrands 95; Walther v. d. Vogelweide I 00. H: Goethe, Weſtöſtl. Divan 88; W. Scherer, Kl. Schriften I 92; Forſchungen z. deut. Philologie 94. **Redaktor** der revidierten Lutherbibel 92.

Burg, Carl, ſ. Carl Caſſau.

Burg, Emma, ſ. Agnes Hoffmann.

Burg, Fritz, german. ♆, Dr. phil., Sekr. a. d. Stadtbibl. Hamburg, Hartwicusſtr. 5. (Berlin 27/3 60.) V: D. älter. nordiſchen Runeninſchriften 85.

Burg, Jacques, /, ☉, Schauſpieler. Berlin N, Berliner Theater. (ebda 10/9 62.) V: D. Friedensfee, Feſtſp.; Der Gedichtſteller, L.; Götzendienſt, Sch.; Chambre séparée, Schw.; Sein Geheimnis, L.; Die Macht der Muſik, Melodr.; Auf Umwegen,

Schw.; Künstlerblut, L.; Mirwanika, Op.; Les Tourbillons, Melodr.; E. harmloser Sünder, Vst.; In der Manege, N.; Coulissenstaub, Hum.

Burg, Joseph, (k.), Sozialpolitik, D., Red. d. „Christl. Familie", Red. u. Verl. d. „Sozialen Revue". Essen a. d. Ruhr, Ottilienstr. 12. (Reutenburg 13/3 57.) **V:** Protest. Geschichtslügen, 9. A. 02; Symbolik, Unterscheidungslehren zw. Kath. u. Protest. 99, 2. A. 02.

Burg, Paul, Red. d. „Dtsch. Fleischer-Ztg." Berlin O, Koppenstr. 24. (ebda 7/10 43.)

Burger, Alexander, PA., Chefred. des „Badischen Landesboten". Karlsruhe, B., Sonntagstr. 1. (Bamberg 30/4 68.) ()

Burger, Anton Georg, ℙ, Ψ, ⁄, Dr. phil., Prf. Paris, rue de Rivoli 220. (Ottenschlag, NOe, 10/1 63.) **V:** System. Gliederg d. Pädagogik Kants u. Kritik d. bisher versuchten Gliederungen ders. 90; Les Homonymes de la langue allem. 97; Les Paronymes de la langue allem. 97; Etude méthod. du vocabulaire allem. 97; Mots allem. d'origine étrangère 98; Mots français d'orgine allem. 98; Mots-racines de la langue allem. 99; Mots allem. et français de genre différent 99; Jardin des Racines allem. 99; Règles infaillibles du genre des substantifs allem.; Locations Parisiennes expliquées 02.

Burger, Konrad, Bibliogr., Bibliothek. d. Börsenvereins d. Dtschn. Buchhändler. Leipzig-Gautzsch, Oetzscherstr. 100 n. (Berlin 2/3 56.) **V:** Register zu Hains Repertorium bibliographicum 91; Monumenta Germaniae et Italiae typographica 00 Lief. 1/6 92/00; Verzeichnis der in der Bibliothek d. Börsenver. vorhand. Geschäftsrundschreiben 97; Katalog der Biblioth. d. Börsenver. der Dtschn. Buchhändler, Suppl. 02; The printers and publishers of the XV. century with lists of their works 02. **Ue:** W. Crane, dekorat. Illustration. 1. u. 2. Aufl. 01; J. Pennell, moderne Illustration. 01.

Burgerstein, Alf., Pflanzen-Physiolog., Dr. phil., GP., UDoz., Chef-Red. d. „Wiener Ill. Garten-Ztg". Wien II, Taborstr. 75. (ebda 18/7 50.) **V:** Leitfaden d. Botanik 82, 3. A. 99; ders. f. nied. landwirtsch. Schulen 88, 2. A. 00; (mit Dr. J. Woldrich) Leitfaden d. Somatologie d. Menschen f. Lehrerbildgsanstalten, 9. A. 00; Leitf. d. Zoologie f. d. höheren Schulunterricht, 8. A. 97; Materialie z. e. Monographie d. Transspirat. der Pflanzen 87/01 III.

Burgerstein, Leo, Geologie, Schulhyg., Dr. phil., ORealschProf. Wien VI, Marchettigasse 3. (ebda 30/6 53.) **V:** Gesundheitspflege i. d. Mittelsch. 87; Axel Kreys schulhygien. Untersuchungen 89; Handbuch der Schulhygiene (m. Netolitzky) 95, 2. A. 02; Ratschläge, betr. d. Herstell. u. Einricht. v. Gebäuden f. Gymnasien u. Realsch. unter bes. Rücksichtnahme a. d. Ford. d. Hyg. 00.

Burggraf, Julius, ♛, Litt♛, Pastor an St. Ansgarii. Bremen, Ellhornstr. 19A. (Berlin 31/8 53.) **V:** D. großen Tage d. Reformation 83, 3. A.; D. Moral der Jesuiten 87, 2. A.; Ein Wort an u. f. d. Evang. Bund 87; Auf Wanderpfaden 93; Th. Hoßbach 95; Schillers Frauengestalten 97, 2. A. 00; Gemischte Gesellschaft 98; Glaube u. Kunst 00; Goethe u. Schiller. Im Werden der Kraft 02.

Burghagen, Otto, Handelswissensch., Handelsschuldir. u. Red. d. „Schreibmasch.-Zeitg." Hamburg, Mundsburgerdamm 31. (Altona 21/9 55.) **V:** D. Schreibmaschine 98; Lehrbuch des Maschinenschreibens nach der Zehnfingerschreibmethode 00. ()

Burghold, Jul., Wissenschaftl., ♫, Musik, Litter., Dr. jur., RA. Frankfurt a. M., Unterlindau 15. (ebda 3/7 60.) **V:** Wagners Nibelungenring u. Parsifal: Textausg. m. Leitmotiven 97; Ueber die Leitmotive in Wagners Nibelungenring und ihre Benennung 98; Führer durch Wagners Meistersinger 98; Entwicklung der Ehe 01.

Burk, Karl v., Kirchen♛, D., Prälat u. Stiftsprediger a. D., Stuttgart, Augustenstr. 77. (Frauenzimmern 19/5 27.) **V:** Ph. Jak. Spener 64; M. Luther, 3. A. 88; Evangelienpredigten 83; Geschichte d. christl. Kirche bis zu ihrer Pflanzung auf dtsch. Boden 85; D. württ. Konfirmationsbüchlein als Grundl. f. d. Konfirm.-Unterr. d. Geistlichen 98.

Burkhard, Karl Jmman., klass. Ψ, Dr. phil., k. k. GProf. Wien XII, Tivoligasse 72. (Teschen, österr. Schles. 23/12 58.)

Burkhardt, Felix, PA, Sport-, Verkehrs-, Reisewesen. Leipzig, Gustav Adolfstr. 27. (ebda 2/9 65.)

Burkhardt, Guido, hist. ✝, Mission; Missionsdir. a. D., Red. d. Monatsschrift „Mitteilungen a. d. Brüdergem." Herrnhut i. S. (Niesky 14/1 32.) **V:** D. Graf v. Zinzendorf 64, 2. A. 72; Zinzendorf u. d. Brüdergemeinde 66; Musterstücke in Prosa u. Poesie 75, 3. A. 01; Nach Jerusalem 93; Die Brüdergemeinde 93/97 II; Missionsstunden I. Grönland, Alaska 97, II. Surinam 98, III. Dtsch-Ostafrika 98, IV. Südafrika 01; Ein Weg aus d. Wirrsal des Kampfes 97: Die Auferstehung des Herrn u. s. Erscheinungen 99; Drei Fragen nach dem Wesen der Brüdergem. beantw. 01, 2. A. 02 **H:** (mit H. Bauer): Geistl. Ged. des Grf. v. Zinzend. 00. **Fortges. u. vollend.:** Barthel, D. dtsche Nat.-Litt. d. Neuzt, 10. A. 02.

Burkhardt, Johs., ♌, Archäologie, Dr. Pfr. Magdeburg, Katharinenkirchhof 3I. (Delitzsch 2/12 52.) **Mit V:** Beschreibng d. ält.

Bau- und Kunstdenkmäler der Provinz Sachsen 83.

Burkhardt, Karl August Hugo, Archivwes., Goethe-Forschg, sächs. ♛, Dr. phil., GHofR., Großh. ArchivDir. u. H. Sächs. Archivar. Weimar, Junkerstr. 12. (Jena 6/7 30.) **V:** D. fuenfft märk. Buch d. Kurf. Albr. Achill 57; Corr. u. Zusätze z. Quellen hohenzoll. Gesch. 58; Der histor Hans Kohlhase u. H. v. Kleists Michael Kohlhas 64; Die Gefangenschaft Joh. Friedrichs u. d. Schloß Fröhl. Wiederkunft 64; Luthers Briefwechsel 66; Briefe der Herzogin Sybilla 68; Repert. zu Wielands dtsch. Merkur 72 als Mskr. gedruckt.; Goethe und Kayser 79; Stammtafeln d. Sächs. Ernest.-Linie 85; Hand- u. Adreßbuch d. deutschen Archive, 2. A. 87; Geschichte d. sächs. Kirchen- und Schulvisitat. b. 1546 Goethes Unterhaltung m. d. Kanzl. Müller, 2. A. 98; Correspondenzbl. d. dtschn Archive 80; Urkundenbuch von Arnstadt 83; Gesch. d. Gewerbe-Ver. Weimar 83; Regesten zur Gesch. der Stadt Weimar 85; Briefe der Frau Rat an Herzog. Amalie 85; Goethes Tagebücher; Repertoir des Weimar. Theaters unter Goethes Leitung 91; Die Entstehung d. Weim. Parks 98; Zur Kenntn. d. Goethe-Handschr. in Wien 99—00; Ernestinische Landtagsakten 1487—1532 02.

Burkhardt, Otto, Sozialreform, Buchh. Herzberg a/Elster. (Caaschwitz 2/4 68.) **V:** Mehr Liebe! 92, 2. A. 98; Einführung d. Reformation im Reußenlande 93. ( )

Burlage, Ed., ⚒, LGR. Oldenburg. (Löningen 25/11 57.) **V:** D. Pfändung b. Personen, die Landwirtschaft betreiben 93. ( )

Burmeister, Ludwig (Pf. L. von Warnow), Red. d. „Pfarrboten". Berlin-Friedenau, Wielandstr. 34. (2/4 64.) **V:** Die Sonntagsschulbibliothek 92; D. Buchhändler und die innere Mission 95. ( )

Burmeister, Paul Franz, BP., Red. am Wolffschen Telegr.-Bureau. Berlin NO 55, Winsstr. 8. (15/8 70.) ( )

Burmester, Ludw., ⚓, Dr. phil., TH.-SchP. München, Kaulbachstr. 83 II. (Othmarschen 5/5 40.) **V:** Theorie u. Darstellg d. Beleuchtung gesetzmäß. gestalt. Flächen 72; Grundzüge der Reliefperspektive 83; Lehrbuch der Kinematik 88.

Burt, Frl. Marie v., (k.), Roman. Kaltern, Tirol (Innsbruck 21/8 61.) **V:** Das Marterle, Erz. 99; Lieder aus dem heilig. Lande 02; Die Stiefkinder, Erz. 02. *

Busch, Albert, ✝, Red. a. „Brockhaus' Konvers.-Lexikon". Leipzig, Lößnigerstr. 20 p. (Wippra 18/10 63.)

Busch, Ernst, BP., ✉, H: u. Red. d. „B. Aktionär". Berlin W, Nettelbeckstr. 25. (Hamburg 18/4 59.)

Busch, Friedr., (k.), Meteorolog., ∩, Prf., GOLehrer. Arnsberg, Westf. (Recklinghausen 4/7 51.) H: Féaux: Rechenbuch, 9. A. 92, Trigonometrie und Stereometrie, 6. A. 91, Buchstabenrechnung u. Algebra, 9. A. 94, Planimetrie, 8. A. 94. **V:** Beobachtungen üb. d. atmosphärische Polarisation 90; 100 einf. Versuche z. Ableitung elektr. Grundgesetze 96, 2. A. 97. ( )

Busch, Frl. Hedwig, PA., Turn- u. Handarbeitslehrerin. Berlin-Großlichterfelde, Auguststr. 28a. (Wittstock, Prignitz, 10/3 61.) **V:** Die Spiele in der Mädchenschule 95, 2. A. 01; Reigenspiele u. Reigen f. Mädchenschulen u. Damenturnvereine 98 II.; Dtsch. Schülerinn.-Jahrb., 2. Jahrg. 02. ( )

Busch, Helene, s. Joh. Baltz.

Busch, J. Wilh. E. v., PA., Red. der „Nachr. für Stadt u Land". Oldenburg i. Gr., Katharinenstr. 4 p. (Blexen 15/2 68.)

Busch, Maxim., PA., Advokat. Mährisch-Trübau.

Busch, Richard, ∎, ✝, Kgl. SemOLehr. Drossen i. N. M. (Ranis 12/4 66.) **V:** D. messianische Weissagung i. d. Schule 01; Einheitl. Religionsbuch 01.

Busch, Richard, Dr. phil., Technik, Reisen, Kritik, Red. d. „Darmstädt. Zeitg". Darmstadt, Elisabethenstr. 28. (Gießen 28/8 57.)

Busch, Wilh. Karl, ✾, Lehrer. Berlin S, Gräfestr. 65. (Gossow 28/3 63.)

Busch, Wilhelm, ♛, Dr. phil., o. UP. Tübingen, Neckarhalde 37. (Bonn 18/2 61.) **V:** Drei Jahre engl. Vermittlgspolitik 1518/21 84; Wolsey u. d. engl.-kaiserl. Allianz 1522/25 85; Heinrich VII. 92 (engl. 95); Bismarck und die polit. Anschauungen in Deutschl. 1847/62 96; Die Berl. Märztage v. 1848 99; Die Beziehungen Frankreichs zu Oesterr. u. Italien zw. d. Kriegen 1866 u. 1870/71. 00.

Busch, Wilh., Hum. Wiedensahl b. Stadthagen. (15/4 32.) **V:** u. illustr.: Bilderposseu 57; Hans Huckebein 71; Heil. Antonius 70, 14. u. 15. A. 02; Max u. Moritz 58; Abenteuer e. Junggef.; Kritik des Herzens; Die fromme Helene 71, 20. A. 99; Pater Filucius 73, 36.—39. Tauf. 99; Bilder zur Jobsiade, 10. A. 97; B. Bählamm 83, 17. u. 18. Tauf. 99; Busch-Album 85, 8. A. 00; Haarbeutel, 6. A. 96; Fipps, 18.—20. Tauf. 99; Fuchs, Drachen, 3. A. 96; Geburtstag, 29. u. 30. Tauf. 99; Herr u. Frau Knopp, 41. bis 45. Tauf. 99; Ges. Werke. ( )

Buschan, Georg, Anthrop., Ethnogr., Neurol., Dr. med. et phil., Arzt, H: d. „Internat. Centralbl. f. Anthrop., Ethnol. u. Urgesch." u. d. „Bibliogr. Semesterber. üb. d. Erscheingn d. Neurol. u. Psychiat." Präs. d. Gesellsch. f. Völker- u. Erdkunde. Stettin, Friedrich Carlstr. 7 I. (Frankf. O. 14/4 63.) **V:** Ueb. prähist. Gewebe u. Gespinste 89; Germanen u. Slaven 90; Leben u. Treiben d. dtschen Frau in d. Urzeit 93;

Behandlg d. chron. Rückenmarkskrankh. 93; Basedowsche Krankh. 94; Einfl. d. Rasse auf d. Häufigkeit u. Form d. Krankheiten 95; Urgesch. Botanik der Kultur- u. Nutzpflanzen d. alten Welt 95; Die Brown-Séquardsche Methode 95; Myxödem u. verwandte Zustände 96; Schilddrüsentherapie 96; Chirurgisches aus d. Völkerkunde 02.

Buschbell, Gottfried, ♔, Dr. phil., GOberlehr. Crefeld, Hofstr. 42. (Gelsenkirchen (Rheinland) 13/7 72.) **V:** D. Professiones Fidei der Päpste 96. *

Buschhorn, Carl (Pf. Dr. Wolfgang Müllenfeld, Curt v. Aanenbruch, Heribert Bevern), ♆, ♔, Kunst /, Novell., Kritik, ○, **MitRed.** d. „Internat. Krieger- u. Veteranenfreund", Verl.-Buchhdler. Paderborn, Königstr. 34. (ebda 15/11 75.) **V:** Lehrb. d. Stenograph. „Fortschritt" 95, 4. A. 97; Dichterstudien 96; Jugendstürme, Ged. 97, 4. A. 00; Auf roter Erde 98, 4. A. 00; Aus meiner Mappe 98; Sturm und Traum, G. 98; Heimatlieder, G. 98; Lose Blätter, G. 98; Erinnerungen, G. 98; Moderne Jugend 97, 7. A. 00; M. Robespierre 99; C. Telman 99; Uns. Geistesadel 99; Paganini, Erzähl. 99; Die Wahrheit, Erz. 99; Verlorene Sterne, Erz. 99; Aus eigener Kraft, Erz. 99; Ein Wort üb. das neue Einheitssystem 98; Kurze Anleitung zum Maschinenschreiben 98; Reklame-Litteraten 99; Litt. Streifzüge 00; Die litter. Kritik 00; Der Schmied v. Mitterbach, Ep. 01; Tanfana, Ep. 01; Mod. Irrenpflege 01; Ein Bubenstreich, Schw. 01; Für fremde Schuld, Dr. 01; In eigener Sache 02. **H:** Stenographen-Ztg. 95—97; Runen 96, Empor 97; Lippspringer Kurztg 98; Neue Dichtung 99.

Buschhorn, Frau Paula, geb. Postall, (Pf. Paula Postall), ♆, /. Detmold, Weinbergstr. 5. (Hagen 19/7 76.) **V:** Ged. 99. ()

Buschmann, Jos., ℞, Dr. phil., Geh. Reg.- u. Prov.-SchulR. Coblenz. (Münster 12/1 44.) **V:** Sagen u. Gesch. a. d. Altert., dtsche Sagen u. Gesch., Erz. aus d. preuß. Gesch. I. 70, 9. A. 02, II. 81, 5. A. 98, III. 87, 2. A. 93 u. a. Schulb.; Lessings Laokoon 74, 8. A. 02; Hamb. Dramat. 82, 4. A. 00; Nathan d. Weise 99, 2. A. 02.

Busley, Karl, Maschinenbau, GRegR., Bevollmächt. d. Schichau-Werke. Berlin NW, Kronprinzenufer 2. (Neustrelitz 7/10 50.) **V.** D. Schiffsmaschine 83, 2. A. 84 (russ. 90), 3. A. 91 (engl. 02); Entwicklg. d. Schiffsmaschine in d. letzten Jahrz. 88, 3. A. 92; Die neueren Schnelldampfer d. Handels- u. Kriegsmarine 91, 2. A. 92; D. jüngsten Bestrebgen u. Erfolge d. dtschn Schiffbaues 95; (m. R. Haack): Die techn. Entwicklg des Nordd. Lloyd u. d. Hamburg-Amerik. Paketfahrtges. 93; Die gesundheitl. Einrichtngen der mod. Dampfschiffe 97; D. Kampf um den ostasiatischen Handel 97, 2. A. 98.

Busolt, Gg., ♔, Dr. phil., o. UP. Göttingen, Hoher Weg 5. (Keppuren, Ostpr. 13/11 50.) **V:** Die Erkenntnistheorie u. Metaphysik Spinozas 74; D. zweite athenische Bund 75; D. Lakedämonier u. ihre Bundesgenossen 78; Forschgen z. griech. Gesch. I 70; Griech. Gesch. 1 84, 2. A. 92, II 87, 2. A. 95, III 1. 97, III 2. 03; Griech. Staats- und Rechtsaltertümer 87, 2. A. 92.

Buß, Ernst, Kultur♔, Wanderbilder, D., Stadtpfr. Glarus, Schweiz. (Bern 15/2 43.) **V:** Bildg d. Volkes i. Kanton Bern 73; Christl. Mission 76; Lenk 77; Panorama v. Wildhorn 77; Bergleben i. relig. Beleuchtg 78; Wanderstudien aus d. Schweiz 81 IV; Volksaberglaube 81; Bergsturz v. Elm 81; Mission einst u. jetzt 83; N. Missionsbestrebungen 84; Glarnerland u. Walensee 85; Lehrmittel f. d. Religionsunterr. 86, 2. A. 00; Familienbibel 86, 6. A. 00; Die ersten 25 Jahre d. Schweizer-Alpenklub 89; Führer durch d. Glarnerland 93; Die relig. u. weltl. Festgebräuche im Kanton Glarus 00.

Buß, Georg, BP., Kunst und Kunstgewerbe, Nov., Roman, Architekt. Kissingen, Villa Kaiser. (Cöln, Rh. 9/9 50.) **V:** Kunstgewerbe u. mod. Gebrauchsware 82; Dombau u. Nationaldenkmal 88; Dtsche Pfalz 93; Ehren-Urkunden mod. Meister 94, 3. A. 98; Die Frau im Kunstgewerbe 94, 5. A. 97; Mod. Beleuchtungskörper (m. Emil Bopst) 95; Das ist der Dank, Nov. 99; Kinder des Ostens, N. 01; Die Mode im 19. Jahrh. 01; Gesch. d. Fächers 02.

Busse, Carl, ♆, Nov., Litt♔, Dr. phil. Neustrelitz. (Lindenstadt, Posen 12/11 72.) **V:** Ged. 92, 5. A. 02; Ich weiß es nicht, N. 92; Neue Ged. 95, 2. A. 01; Träume, N. 95; Neuere deutsche Lyrik, Anthol. 95, 8.—10. Taus. 01; Novalis Lyrik 98; Gesch. d. deut. Dichtg im 19. Jahrh. 00; D. Schüler v. Polajewo, N. 00; Vagabunden, Neue Lieder u. Ged. 01. **H:** Neue dtsche Lyriker I—III (Ged. v. A. Paquet, A. Holst, H. Hesse) 02.

Busse, Hans H., ♆, ○, /, Graphologie, **Ue:** F, Bes. d. „Institut f. wiss. Graphologie", Red. d. „Graphol. Praxis f. d. Mitgl. d. Deutschen Graphолog. Gesellsch." München, Neurentherstr. 3. (Möllu in Lauenburg 71.) **V:** Lieder d. Himmels, G. 94; Gedanken-Dämon, G. 97; Die Graphologie 95; Die Handschriftendeutungs-Kunde, 10 Unterr.-Briefe 96, 2. A. 97; Graphologie u. gerichtl. Handschriftenuntersuchgen 98; Bismarcks Charakter 98; Blut, G. 99; Bibliographie d. Graphologie 00; Der Tod des Sonnensuchers, G. 01; (m. Dr. E. Bohn): Geisterschriften u. Drohbriefe 02; Wie beurteile ich meine Handschrift? 02. **Ue:** u. **H:** (m. Prof. Krauß): J. Crépieux-Jamin, Prakt. Lehrb. der Graphologie, 4.

A. 98; (m. H. Merkle): derſ., Handſchrift u. Charakter 01.

Busse, Hugo, ⊙, Theaterdir. Berlin SW, Wilhelmſtr. 3 II. (ebda 14/12 50.) V: ſ. 1902, S. 204. ()

Busse, Ludwig, ⁂, Dr. phil., o. UP., H: „Zeitſchr. f. Philoſ. u. philoſoph. Kritik". Königsberg, Pr., Mittel-Tragheim 47 II. (Braunſchweig 27/9 62.) V: Beiträge z. Entwickelungsgeſch. Spinozas 85; Streifzüge durch d. japan. ethiſche Litt. d. Gegenw. 92; Philoſophie u. Erkenntnistheorie I 94; D. Wechſelwirkg zwiſch. Leib u. Seele u. d. Geſetz d. Erhaltung d. Energie 00; Geiſt u. Körper, Seele u. Leib 03.

Bußler, Erich, Kultur♛, Dr. phil. Freienwalde a. O., Weinbergſtr. 12. (Kienitz Amt 23/2 61.) V: Frauencharaktere aus den Tragödien des Euripides 92; Religionsanſchauungen des Euripides 94; Hiob und Prometheus 97.

Bußler, Wilh., ♛, ✝, KonſiſtR. u. Mil.-OPfarr. Metz. (20/9 35.) V: Preuß. Feldherrn u. Helden IV.; Aus m. Kriegsleben; Predigtentwürfe u. Dispoſit. zu den ep. Perikopen. ()

Bußmann, Erwin T., Journaliſtik. Newark, N. J., 280 Fairmount Avenue. (Hamburg 22/5 43.) V: Gedenkblätter, Geſch. lib. Bewegg i. Newark N. J. 79; Souvenir z. Feier des 50j. Stiftgsfeſtes d. Geſangvereins Eintracht in Newark 96; Souv. z. Feier d. gold. Jubil. d. MGV. Aurora in Newark 92.

Buttler, Frau Gräfin Anna, geb Gräfin Stubenberg, Komponiſtin. Graz. V: Gruß aus den Bergen, ſteir. Lieder; Es war einmal, Lied 01; Wo ſind die Roſen, Lied 01.

Buttler, Wolf, ſ. Albert Südekum.

Butz, Anton, (k.), 🏛, Nov., Volksſchull. Coblenz, Kaſtorhof 6. (Dellhofen 12/12 59.) V: Geſetze üb. Penſionierg, Dienſteinkommen u. Hinterblieb.-Verſorguug d. preuß. Volksſchullehrer 00; Falks Verdienſte um die preuß. Volksſch. u. ihr. Lehrerſtand 01. ()

Butz, Friedrich Carl, /, ♆, Kritik, ⊙, Red. d. „Frankf. Journals" u. d. „Deut. Immobilien-Ztg." Frankfurt a. M., Finkenhofſtr. 36. (ebda 77.) V: Das goldene Kalb, Schw. 00. ()

Buzzi-Cantone, Fauſto, Dr. med., fr. Oberarzt an der Charité. Berlin W, Voßſtr. 15. (Curio b. Lugano 21/5 58.) V: Unterſuchungsbefunde bei Hautkranken 90; D. flüſſigen medikamentöſen Seifen 91.

Byk, Moritz, CP., Red. d. „N. W. T." Wien IX, Müllnergaſſe 5. (Lemberg 4/7 45.) ()

Bylo, Dr. Max, ſ. Julian Marcuſe.

Byr, C., ſ. C. Beyer.

Byr, Robert, ſ. v. Bayer.

C.

Cabanis, George, VB., Fabrikbeſ. Berlin SO, Köpenickerſtr. 20a. (ebda 31/12 59.) V: Mär vom Jordanſee 95; Dietwart 95; Menſchheitslehrer 98; Frau Ute, Sch. 01; Deutich. Gärtnerliederbuch 02.

Cador, Frl. Anna, ♆, /, Eigent. u. H: d. „Muſik- u. Theaterztg". Wien IV, Große Neugaſſe 17 I. (Breslau 5/6 57.) V: ſ. 1902, S. 205. ()

Caemmerer, Bruno, mittelalterl. ♛, Namenforſchg, Dr. phil., G. P Arnſtadt, Geraſtr. 16. (Holzſuſſra 18/12 48.) V: Ueb. thüringiſche Familiennamen 85/86.

Cahier, Charles, DDeSchG., tit. Prof. u. Dir. d. Institut medical Suedais, in Nizza u. C. Sachers Kuranſtalt. Helenenthal, Baden bei Wien.

Cahn, Julius, Geld♛, Numismatik, Medaillenkunde, Dr. phil., Frankfurt a. M., Niedenau 55. (Mainz 15/6 72.) V: Münz- u. Geldgeſch. d. Stadt Straßburg i. Elſ. 95; Die Medaillen u. Plaketten d. Sammlung Metzler 98; Der Rappenmünzbund 01.

Cahn, Wilhelm, ⚒, Memoirenlitter., GLegR. z. D. Berlin W 62. Maienſtr. 5. (Mainz 15/3 39.) V: Vorſchriften betr. die Rechtshilfe i. Auslande 87; Reichsgeſ. üb. Reichs- u. Staatsangehörigkeit 89, 2. A. 96; Pariſer Gedenkblätter, Tagebuchaufzeichngen a. d. Zeit d. großen Kriegs, der Belagerung und d. Kommune 98; Aus d. Nachlaß Ed. Laskers 02. ()

Calebow, Friedr., ⊙, ⊙, ♆, /, Kunſt-♛, ⁂, 🖃, Kritik, Red. d. „Thonindustrie" u. d. „Berg- u. Hüttenmann". Dresden. (Stettin 18/1 75.) V: Ein Dogma, Tr. 96; Napoleon, Epos 96; Friedrich II., Tr. 97; York, Sch. 98; Prinz Athamas, Tr. 99; Ekkehard, Sch. 00.

Caliban, ſ. Rich. Nordhauſen.

Calion, J., ſ. J. C. Poeſtion.

Callſen, Joh. Jürgen, ✉, ♈, Lehrer. Flensburg, St. Johannis-Kirchhof 1. (Torrsballig 14/9 31.) V: Pflanzenkde in d. Volksſch. 73/75 II; Vorkurſus 76, 2. A. IV u. Schülerhefte 87 IV; Tierkunde in d. V. 77/79; Das Flensb. Schulweſen bis 1886, 86; Flensb. 89; Angeln u. der Weſten 95; Flensb. Schulweſen 86/96 96.

Calwer, Richard, 🖃, BP., M. d. R., H: „Handel und Wandel", Jahresberichte über den Wirtſchafts- u. Arbeitsmarkt" u. „Jahrb. d. Volkswirtſch." Charlottenburg, Bleibtreuſtr. 1. (Eßlingen 21/1 68.) V: Einführung in den Sozialismus 96.

Camp, Frau Caroline, geb. v. Schönberg (Pſ. Georg Schwabe). Dresden, Schnorrſtr. 76. (ebda 29/1 55.) V: A. alter Zeit 97; D. Nacht v. 100 Stund., Dichtg 97; Vielleicht 00; Sieben Raben, Dichtg 00. ()

Campe, C. v., ſ. Dincklage-Campe.

Canſtatt, Oskar, ◍, ♛, /, Publiziſt, Kolonie-Direktor a. D. Wiesbaden, Weſtendſtr. 11 II. (Ansbach 30/10 42.) V:

Brasil. 77; Drangsale der Stadt Worms u. ihre Zerstörung durch die Franz. 1689 89; Kunst und Wissen in Worms 90; Das republikanische Brasilien 98; Vortrag zu den Lichtbildern d. deut. Kolonialgesellsch. über Brasilien 00; Krit. Repertorium der deutsch-brasilian. Litt. 02.

Canstein, Raban Frhr v. u. zu, ⚔, Dr. jur., o. UP. Graz, Schlögelgasse 9. (Lemberg 25/8 45.) V: Fachschriften. ()

Cantab, M. A., s. John L. Bashford.

Cantor, Mor., ♿, Dr. phil., Hofrat, UP. hon. Heidelberg, Gaisbergst. 15. (Mannheim 23/8 29.) V: s. 1902, S. 206. ()

Capesius, Josef, ✠, ⁂, Dr. phil., Seminar-Dir. Hermannstadt, Siebenb., Schewisgasse 32. (Probstdorf 21/7 53.) V: Die Metaphysik Herbarts 78; D. hauptsächl. Fordergen des erzieh. Unterr. 87; Abriß d. Psych. 00; D. Religiöse in Goethes Faust 01; Jerusalem u. Korinth (m. A. Schallerus) 02; Abriß d. allg. Päd. 02.

Capistrano, s. O. Boeckel.

Cappallo, Arnold, (k.), Politik, Verl. u. Redakt. Kreuznach, Mainzerstr. 10. (Crefeld 7/5 60.) *

Cappy, Frau Gräfin Marie Crescence (Pf. Rhön-Werra), DOeSchG., Novell., Essays, Private. Gmunden, Ob.-Oest. (Schloß Kunnersdorff, Schles. 15/2 69) V: Aphorismen 01. ()

Cardauns, Herm. (Pf. H. Kerner), (k.), ♛, Dr. phil., Chef-Red. d. „Köln. Volksztg". Cöln, Altenbergerstr. 9. (ebda 8/8 47.) V: De Reformatione Bernensi 68; Papst Alexander III. 74; K. v. Hostaden 80; Regesten dazu 80; Sturz M. Stuarts 83; F. Spee 84; Abenteuer des J. Reusch, 2. A. 97; Erzählung Walthers des Erzpoeten, 2. A. 99; Die Märchen C. Brentanos 95; Gesch. aus d. alten Cöln 99; Der Stadtschreiber von Cöln 00; Alte Geschichten v. Rhein 01; D. Görresgesellsch. 1876—1901 01. H: Chroniken d. Stadt Cöln III 75 ff.; M. Stuart 1566—68, Memoiren ihres Sekretärs Cl. Nau 84; Chroniken- u. Urkund.-Ausgaben i. Monum. Germ. 2c.; Vereinsschriften d. Görres-Gesellsch. seit 1886, namentl. A. Kaufmann, Th. v. Chantimpré 99.

Cardinal v. Widdern, Georg, Taktik, Kriegs♛, Oberst a. D. Berlin W, Ansbacherstr. 42. (Wollstein 12/4 41.) V: Rhein u. Rheinfeldzüge 69; N.-Frankr., Belgien u. Holland als Kriegsfeld 70; Handbuch für Truppenführung u. Staatsdienst 76, 3. A. 95 IV; Strateg. Kav.-Manöver 77, 2. A. 81; Russ. Kav.-Divisionen u. Armee-Operationen i. Balkan-Feldzug 1877/78; Truppenführung vom Standpunkt des Generalkommandos; Das XVI. A.-K. u. d. 7. Kav.-Div. 86; Inf. i. Gefecht u. i. klein. Kriege 87, 2. A. 88; Das Nachtgefecht i. Feld- u. Festungskriege, 3. A. 89; Das Gefecht an Flußübergängen u. d. Kampf an Flußlinien 90; Heeresbewegungen u. Märsche 91; D. kleine Krieg u. d. Etappendienst, 2. A. 92; D. Grenzdetachements-Krieg u. die Kav.-Unternehmgen während d. Mobilmachung 92; D. Krieg an d. rückwärt. Verbindgen d. dtschn Heere 93/97; Die Streifkorps im dtsch. Befreiungskriege von 1813 94; Krit. Tage: I. D. I. Armee b. Colombey-Nouilly 14/8 1870, II. Die Krisis von Vionville, die Generalkommandos am 15/8 u. 16/8 1870 97, III¹ D. Kav.-Divisionen während d. Armee-Aufmarsches 1/8 bis 7/8 1870 98; III² Die Führung der I. und II. Armee und deren Vortruppen v. 31/7 bis 6/8 1870 99, III³ D. Befehlsführg am Schlachttage v. Spicheren u. am Tage darauf 6/8 u. 7/8 1870 00. ()

Carel, George, Sprachwiss., Dr. phil., Prf., OLehr. Charlottenburg, Schloßstr. 25. (Hamburg 21/8 48.) V: De Lysiae iudiciali sermone 74; D. Heptaméron d. Nouvelles u. s. Sprache 78; Kommentar zu Corneilles Cid 81, zu Körners Zriny 89, zu Immermanns Oberhof 90; Voltaire u. Goethe 89/00 IV; Fantasia, D. Kloster, zwei neap. Dichtgen 98.

Carel, Frau George, geb. Antonia Andrees (Pf. Ant. Andrea), DSch., Roman, Erzählg. Charlottenburg, Schloßstr. 25. (Wangerin, Pomm. 23/1 53.) V: Raïda 91; Modern. Dämon, R. 96; D. Mädchenheim, R. 97; Tante Mieken, R. 97; Unabhängig, R. 00; Kinder d. Sonne, Neap. N. 01; Aus d. Frauenleben, N. 02.

Carl, C., s. Karl Cassau.

Carlo dolce, s. Karl Groß.

Carlssen, Irma, s. Irmgard Holtz.

Carmen-Sylva, s. Elisabeth, Königin.

Carmer, Hans, s. Wally v. Rüxleben.

Carneri, Barth. v., ✠, ⁂, /, Krit. Marburg a. Dr., Casinogasse 4. (Trient 3/11 21.) V: s. 1902, S. 208. ()

Carniolus, s. Joh. Babnik.

Carnot, P. Maurus, O. S. B., (k.), O, Stiftsdekan. Disentis (Schweiz). V: Im Lande d. Rätoromanen, Studie 98; Armas e larmas, Festsp. 99; Der Friedensengel, Sch. 00; Sigisbert im rätischen Thale, Erz. 01; Bündnerblut, N. 02.

Caro, Georg M., ♛, UDoz., Dr. phil. Zürich, Freie Str. 88. (Glogau 28/11 67.) V: Genua und die Mächte am Mittelmeer 95/99 II; Studien z. d. älteren St. Galler Urkund. i. Jahrb. f. Schweiz. Gesch. 01/02.

Caro, Jak., ♛, Dr. phil., o. UP. Breslau, Kais. Wilhelmstr. 85. (Gnesen 2/3 36.) V: Interregnum Polens 1586 61; Johs. Longinus 63; Gesch. Polens 63/88 V; Liber cancellariae Stanislai Ciolek 72; Lessing u. Swift, Studien üb. Nathan d. W. 69; Kath. II. v. Rußland 76; Herzog Georg v. Mecklbg.-Strelitz 77; Aus d. Kanzlei Kaiser Sigmunds 79; Bündnis v. Canterbury 80;

Jan Ostrorog 82; Beata und Halszka 83; Festrede b. d. Jahrhundertwendefeier 00.

Caro, Max, /, Red. am „Berl. Lokalanz." Berlin SW, Zossenerstraße 13. (Breslau 3/10 55.)

Caros, Dr., s. Oskar Nennewitz.

Carpenter-Meyer, M. C., s. Catharina

Carpin, s. Carl Pinn. [Bo[sin.

Carsten, Fritz, s. Fritz Th. Cohn.

Carstens, Claus Hrch Wilh. (Pf. Heinrich v. d. Wurt; H. Volksmann), Volksde, Lehrer, Redakt. d. „Urdsbrunnen". Dahrenwurth b. Lunden, Holst. (Heuwisch 12/8 49.) **V**: Volkstüml. Lieder aus NDtschland 79; Am Urdsbrunnen 83/85, 88/89, III, IV u. VII; Stapelholm. Sag. 98. ()

Carstensen, Carl, OMädchLehr. Plön, Holst. (Barkelsby 9/1 53.) **V**: Aus d. Leben dent. Dichter 93; Ausl. Kulturpflanzen 94; Fibel u. erstes Lesebuch 96, 8. A. 03; Lesebuch f. das zweite Schuljahr 97, 5. A. 03, f. d. Mittelstufe 99, f. d. Oberstufe 00, f. ein- u. zweiklass. Volkssch. 01.

Cartellieri, Alex., ♛, Dr. phil., a. o. UP. Jena, Forstweg 19. (Odessa 19/6 67.) **V**: Regesten z. Gesch. d. Bischöfe v. Konstanz II, 1.–6. Liefrg 94 ff.; Ein Donaueschinger Briefstell. 98; Phil. II Aug., König v. Frankr. 99 ff.

Cartellieri, Otto, Dr. phil., ♛. Berlin W 62, Kleistr. 8. (Odessa 23/1 72.) **V**: Abt Suger v. Saint-Denis (1081-1151) 98.*

Carus, J. Victor, ♈, Dr. med., phil., jur., a. o. UP. H: „Zool. Anzeiger". Leipzig, Universitätsstr. 15. (ebda 25/8 23.) **V**: s. 1902, S. 209. ()

Carus, Otto, s. Otto Karrig.

Carus, Paul, ⁂, Psychologie, Ethik, Dr. phil., Red. v. „The Monist" u. „The Open Court". Chicago, 324 Dearborn Str., Zimmer 1350. (Ilsenburg i. H. 18/7 52.) **V**: Helgi u. Sigrun, ep. G. 79; Quid est veritas? 81; Methaphysik in Wissenschaft, Ethik u. Religion 81; Algenor, Ep. 82; Lieder eines Buddhisten 82; Ursache, Grund und Zweck 83; Aus dem Exil 83; D. Evangelium Buddhas 95; Le problème de la conscience de moi 93; De rerum natura, philos. Ged. 95; Karma, e. buddhist. Erz. 97. Engl. Schriften: Fundamental Problems, 2. ed.; Soul of Man 91, 2. ed. 00; Primes of Philosophe, 2. ed. 96; The Gospel of Buddha, 8. ed. 02; History of the Devil, illustrated 00; Lao Tse's Tao Teh King, Chinese English, 2. ed. 02; Kant's Prologomena 02; The Chief's Daughter, ill. 02; The Crown of Thorns, illustrated; A Story of the Time of Christ. 02.

Carry, James, s. Friedr. Streißler.

Caspar, Erich, USch., Red. d. „Berl. Morgenpost". Berlin N, Müllerstr. 157.

Caspar, Franz, Dir. d. sozialpolit. Abt. im Reichsamt des Innern. Berlin W, Spicherustr. 21.

Caspari, Otto, ⁂, Dr. phil., UP. z. D: Heidelberg. (Berlin 24/5 41.) **V**: s. 1902, S. 209. ()

Caspari, Walter, ✝, ⚿, D., o. UP. Erlangen. (Sommerhausen 19/1 47.) **V**: s. 1902, S. 210. ()

Cassau, Leo, s. Anton v. Raspi.

Cassau, Karl (Pf. Carl Western, C. Carl, Carl Burg, Carl v. Ilmenau, C. v. Falkenburg, C. v. Wolfshagen), ⚿, Litt♛, Nov., Jugendschr., Lehrer a. D. Hamburg, Wrangelstr. 6 III r. (Lüneburg 26/4 40.) **V**: Lessing, Goethe, Schubart im Lichte d. Pädagogik 80; Raumlehre f. Mittelschulen 82; Pädagogik d. Alten 83; Erhebendes u. Belebendes (m. Steinberg) 83; Patr. Gestalten 84 II; Ges. pädagog. Aufsätze 84; Vorschule der Geometrie 85; R. Crusoe v. Campe 90; N. Volksbriefsteller 91; Heitere Leseabende (m. Klöber) 93; Deutsche Art, Erz. 95; Jugenderz. 95/96; 6 Bde d. Coll. „Wild-West"; Unter den Anhängern Mohammeds, R.; N. Rübezahl-Märchen; Erzählungen; D. Töchter d. Indianer-Agenten; D. Piraten vom Oberen See 98; Die Mormonenbraut 99; Nov.; Allerlei Abenteuer II; Der Spion; Unter Freibeutern; Goldgräber von Transvaal; Waldläufer v. Winnipeg 00. H: „Campe", Bibliothek d. pädag. Klassiker 89.

Cassel, A. v., s. Anna v. Gehren.

Caßmann, Charles, ♁, Dir. Stellv. u. ORegiss. am Theater der Centralhalle u. Ernst Drucker-Theater. Hamburg. (ebda 17/3 40.) **V**: D. Tannensee, M. 95; Eine Orientreise, P. 96; Verlorenes Glück, Sch. 97; Auf Sumatra, Sch. 98; Ehebrecherin, Sch. 98; Habakuk im Wetterhäuschen, M. 99; Dornröschen, M. 01. ()

Castelle, Friedrich, (k.), (Pf. Hans Dietmar), ⚿, Nov., ♌, Kritik, /-Red. am „Echo d. Gegenw." Aachen. (Appelhülsen 30/4 79.)

Castell-Rüdenhausen, Philippine Gräfin zu (Pf. J. v. Immendorf), VB., Belletristik, /, Jagderlebn., **Ue**: RussPolnF. Wien IX/3, Währingerstr. 12. (ebda 29/8 58.) **Ue**: Sienkiewicz, Briefe aus Afrika 02; O'Monroy, Soldatenliebe 02.

Castens, A., SchulR., Seminardirekt. Hadersleben, Goskjerstr. 416. (Hannenburg 22/5 42.) **V**: Jean Paul als pädag. Schriftst. 77; Grundsätze f. d. Unterrichtsbetrieb in d. einklass. Volksschule 99.

Castle, Eduard, ♛, Litt♛, Dr. phil., k. k. Gymn. Lehrer. Wien VII, Burggasse 75/77. (ebda 7/11 75.) **V**: Die Isolierten 99; Nikolaus Lenau 02. H: Lenaus smtl. Werke 00; Raimunds sämtl. Werke 02.

Castner, Frl. Elvira, Dr. of D. Surg., Leiterin der Gartenbauschule. Berlin-Marienfelde. (12/3 44.) **V**: Welche so-

ziale Bedeutung hat die Beteiligung der Frauenarbeit im Gartenbau? 97; D. Frau als Gärtnerin 00; Obst- u. Gartenbau, e. Erwerbszweig f. gebild. Frauen 95. ()

Castner, J., ⚔, Hauptm. a. D. Berlin-Friedenau, Stubenrauchstr. 19. (R.-Ruppin $^{4}/_{4}$ 37.) **V**: Militär-Lexikon 72; D. Schießpulver in s. Beziehungen z. Entwickelung d. gez. Geschütze 92.

Castor, s. P. Alex. Degenmann.

Cathiau, Thomas, Dr. phil., Rektor, △, Kunst♛, Gewerbeschulvorst. Karlsruhe i. B., Ettlingerstr. 3, I. (Mainz $^{18}/_{5}$ 32.) **V**: Freiw. Feuerwehr 73; Führer d. Karlsr. 80; Nat.-Denkmal a. d. Niederwald 83; 150 Ausflüge in der Umgegend v. Karlsr., 6. A. 00; Karlsr. u. s. Umg. 90; Führer f. Wimpfen a. N. 90; Erinnerungsbilder a. d. Wirksamk. d. Männerhilfsv. 95; Die Allg. Volksbibliothek zu Karlsruhe 00.

Catholicus, F., s. Ludw. Held.

Cathrein, Viktor, (k.), Moral ⁂, Naturrecht, SJ., Prof. Valkenberg b. Mastricht (Holl.) (Brig $^{8}/_{5}$ 45.) **V**: Engl. Verfassg 81; Aufgaben d. Staatsgewalt u. ihre Grenzen 82; Sittenlehre d. Darwinismus; Kritik d. Ethik H. Spencers 85; Vita Domini Nostri Jesu Christi e quatuor Evangeliis concinnata a J. Lohmann, latine reddita 87, 2. A. 97; Moralphilos. 1.—3. A. 90, 99 II; Der Sozialismus 90, 7. A. 98; Privatgrundeigentum u. s. Gegner 92, 3. A. 96; Philos. Moralis in usum scholarum 93, 4. A. 02; Kirche u. Volksschule mit bes. Berücksicht. Preußens 96; Durch Atheismus zum Anarchismus, 2. A. 00; Recht, Naturrecht u. posit. Recht 01; Die Frauenfrage 01; Religion u. Moral od. gibt es e. Moral ohne Gott? 02.

Cauer, Frau Minna, Soziale Fragen, H: d. „Frauenbewegung". Berlin W, Wormserstr. 5. **V**: D. Frau d. 19. Jahrh. 98.

Cauer, Paul (Pf. Ludw. Logander), ⚓, Ψ, Dr. phil., Prf., Gymn.- u. RealGDir. Düsseldorf, Klosterstr. 7. (Breslau $^{17}/_{12}$ 54.) **V**: Altertum und Patriotismus 83; Zum Verständnis d. nachahmenden Kunst des Vergil 85; Was ist Patriotismus 86; E. Wort f. unsere Fremdwörter 87; Suum Cuique 89; Unterricht in Prima 90; Uns. Erziehung durch Griechen und Römer 90; Staat u. Erziehg 90; Wort- u. Gedankenspiele i. d. Oden d. Horaz 92; D. Kunst d. Uebersetzens 94, 2. A. 96; Anmerkungen z. Odyssee 94, 95, 96, 97; Grundfragen d. Homerkritik 95; Charakter u. Bildung, Ueber Idealismus 97; Grammatica militans 98; Wissen u. Können 99; Woher u. Wohin 02; Palaestra vitae 02. H: Delectus inscript. Graecarum 77, 2. A. 83; Homeri Odyssea 82, 2. A. 94, 96; Deutsch. Lesebuch für Prima 87; Homeri Ilias 90, 2. A. 02; Ed. C.'s Geschichtstabellen, 26.—34. A. 82/02.

Cavivir, Freddy, s. Alfred Kellermann.

Cavoret, Alfred, s. Alex. Engel.

Cebrian, Adolf, Prf., Musikdir. Charlottenburg, Grolmanstr. 59 A. ($^{13}/_{1}$ 38.) **V**: Am Kyffhäuser, Festsp. 88; Sedan, ebs. 95.

Ceconi, Frau Ricarda, geb. Huch. (Pf. Rich. Hugo), ♆, ☽, Erz., Dr. phil. München. (Braunschweig $^{18}/_{7}$ 67.) **V**: Ged. 91 u. 94; D. Bundesschwur 91; Neutralität d. Eidgenossensch. während des span. Erbfolgekrieges 92; Evoe! Dr. 92; Erinnergen v. Ludolf Ursleu dem Jüngern 92, 3. A. 01; Der Mondreigen v. Schlaraffis, Erz. 96; Teufeleien, Erz. 97; Hadewig im Kreuzgang, Erz. 97; Blütezeit der Romantik 99; Fra Celeste u. and. Erz. 99; Aus d. Triumphgasse, Erz. 01, 2. A. 02; Dornröschen, Lyr. Spr. 02; Ausbreitg u. Verfall d. Romantik 02; Vita somnium breve, Erz. 02.

Ceon, Dr., s. O. Neumann.

Ceratzky-Kries, Walter (Pf. Alex. Hafften-Riset), epische ♆, Humor, Assessor u. Hilfsrichter. Bautzen, Wettinstr. 29. (Oldisleben $^{5}/_{12}$ 68.) **V**: Studio und Troubadour 98, 2. A. 98; Wilhelm unter d. Notleidenden, R. 02.

Ceresier, P., s. Paul Kirstein.

Cernik, Berthold Otto, (k.), Bibliogr., Kleriker d. Canon. Reg. S. Aug. Chorherrenstift Klosterneuburg bei Wien. (ebda $^{16}/_{10}$ 79.) **V**: Die Wissenschaft u. d. Augustiner-Chorherrenstift Klosterneuburg 00; St. Leopold, Oesterr. Fürsprecher im Himmel 01. ()

Cerny, Josef (Pf. Stolzing), ☽, Nov., Polit. Red. Berlin-Friedenau, Menzelstr. 35. (Wien $^{13}/_{2}$ 69.) **V**: Reich des Heils, Dr. 93. *

Cervus, A., s. Arnold Hirtz.

Cesari, Ludw., s. Wilh. Arendt.

Ceyx, s. Rud. Kobbelt.

Chajes, Hirsch Perez, †, Dr. phil., dipl. Rabbiner. Wien IX, Schultz-Straßnitzkigasse 8. (Brody $^{13}/_{10}$ 76.) **V**: Markus-Studien 99; Proverbia-Studien 99; Beiträge z. nordsemitischen Onomatologie 00. ()

Chambalu, Aug., alte♛, Kolonialpolit., Dr. phil., GOLehrer. Cöln a. Rh., Rich. Wagnerstr. 13. (ebda $^{4}/_{11}$ 59.) **V**: s. 1902, S. 212. ()

Chamberlain, Houston Stewart, Naturwiss., ⁂, ♛. Wien VI, Bluemelgasse 1. (Portsmouth $^{9}/_{9}$ 55.) **V**: D. Drama R. Wagners 92; R. Wagner u. F. Praeger 94; R. Wagner 95, 2. A. 01; Recherches sur la sève ascendante 97; D. Grundlagen d. 19. Jahrh. 99, 4. A. 02; Parsifal-Märchen 00; Worte Christi 01; 3 Bühnendichtgen 02.

Charles, M., s. Max Chop.

Charlot, Ilse, s. Elisabeth v. Kameke.

Chatelein, Cäs., s. Edler v. Scheidlein.

Cheirisander, s. A. Br. Hanschmann.

Chemnitz, M. L. v., s. Moritz Lilie.

Chevalier, Ludw., ♛, Germanist, ⁂, Dr. phil., RegR., Dir. i. R. Prag, Kgl. Weinberge, U. Blanikgasse. (Wien 31.) **V:** Entstehung u. Bedeutg d. griech. Söldnerheere 59, 60, 69; D. Realgymnasium 70; D. dtsche Sprachunterr. a. böhm. Gymn. 71; Parteikämpfe i. Italien 73; Philos. Schopenhauers i. Uebereinstimmgs- u. Differenzpunkten m. d. Kantischen 70; D. Edda-Lied „Fiölsvinsmál" 74; Dtsche Mythus in der Pflanzenwelt 76; Einfälle der Gallier in Griechenland 279 u. 278, 78|82 II; Goethes Gedicht „Zuneigung" 82; Ueber d. Unterricht in der philos. Propädeutik 85|88 IV; Zur Poetik u. Ballade 91|95 IV; Entstehen u. Werden d. Selbstbewußtseins 96|01 IV.

Chevalley, Heinrich, Musik- u. Schauspielkritik, Essay, Musikref. „Hamb. Fremdenbl.". Hamburg, Heinrich Barthstr 19 p. (Düsseldorf $^{19}/_{5}$ 70.) **V:** „Carmen", textl. u. musikal. erl. 00; Durchs Mittelmeer nach dem Kaukasus 01; Fra Diavolo, textl. u. mus. erl. 02; Der schwarze Domino, textl. u. mus. erl. 02.

Chiari, Ottocar, Laryngol., Dr. med., o. UP. Wien I, Bellariastr. 12. ($^{1}/_{2}$ 53.) **V:** Fachschr. ()

Chiavacci, Vincenz, VB., PA., CP, 𝒻, Hum., Red., d. „W. Tagebl.", H: „W. Bilder". Wien XVIII, Gentzgasse 50. (ebda $^{15}/_{6}$ 47.) **V:** Aus dem Kleinleben d. Großstadt 94; (m. C. Karlweis): Einer v. alten Schlag, Volksst. 86; Wiener v. Grund, Genrebild 87, 3. A. 01; Bei uns z' Haus 88; Wo d. alten Häuser stehn, Hum.; Kleinbürger u. Groß Wien, Hum.; Wiener Typen, Hum. Skizzen; Wiener v. alten Schlag, Hum.; Eine die's versteht; D. Weltuntergang; Moloch, Wiener Bilder 00; Wiener Leut' von gestern u. heut 00; (m. L. Kreun): Frau Sopherl vom Naschmarkt, Volkst.; Einer v. d. Burgmusik, P.; Der letzte Kreuzer; Aus'n Herzen heraus, Wiener Vst. (mit Frz. v. Schönthan) 01; (m. L. Ganghofer): H: J. Nestroy, sämtl. Werke; (m. A. Bettelheim u. V. K. Schembera): L. Anzengruber, s. W. ()

Chillonius, s. J. v. Doblhoff.

Chop, Max (Pf. M. Charles), Litt. u. Kunst-Kritik, 𝒻, Nov., ♫, Tondicht. Berlin W 50, Ansbacherstr. 36. (Sondershausen $^{17}/_{5}$ 62.) **V:** (s. Jahrg. 1900 S. 210 f., seitdem noch) Opernführer Bungert: Kirke, Nausikaa, Odysseus' Heimkehr, Odysseus' Tod; Flotow: Martha u. Stradella; Kreutzer: Nachtlager in Granada; Bayreuth 01; Am grünen deutschen Rhein! 01; August Bungert, Monograph. Studie 02.

Chotzen, Martin, Dr. med., Specialarzt f. Hautkrankh. Breslau. **V:** Atlas der Syphilis u. syphilisähnlicher Hautkrankh. f. Studierende u. Aerzte X 97/98.

Christ, Aug. Th., klass. Ψ, GP. Prag III, Karmelitergasse 5. (Preßburg $^{19}/_{4}$ 56.) **V:** Schicksal u. Gottheit b. Homer 77; Wage d. Zeus b. Homer 80; Platons Apologie d. Sokrates u. Kriton 89; Platons Euthyphron 90; Gorgias 90; Ilias verkürzte Ausg. 90; Odyssee ebso 91; Platons Phaidon 94. ()

Christ, Jean, s. L. Gutbier.

Christ, Paul, ✝, Ethik, evang. Rel.-Lehre, D., o. UP. Zürich-Fluntern, Gloriastr. 54. (Zürich $^{25}/_{10}$ 36.) **V:** Christl. Religionslehre 75, 4. A. 97; Bilder a. d. Gesch. d. christl. Kirche u. Sitte 76, 7. A. 99; Pessimismus u. d. Sittenlehre 82; Lehre v. Gebet n. d. N. Test. 86; Relig. Betrachtgen 91; Die sittliche Weltordng 94.

Christ, Frl. Sophie, Nov., 𝒻. Mainz, Betzelsstr. 3. (ebda $^{9}/_{9}$ 36.) **V:** Verworfen u. berufen 77; Die Sternguckerin 82; Taschenbüchlein d. guten Tones 88, 8. A. 01; Orient. Tageblätter 88; Aphorismen 92; Eine Gebirgsreise 92; Haus Hasmonai, Erz. a. d. Jahrh. v. Chr. Geb. 01. ()

Christ, Wilh. v., klass. Ψ, Dr. phil., o. UP. GehR. München, Barerstr. 66. (Geisenheim $^{2}/_{8}$ 31.) **V:** Griech. Lautlehre 59; Röm. Militärdiplom von Weißenburg 68; Verskunst d. Horaz 68; Anthologia graeca carminum christianorum 71; Metrik d. Griechen u. Römer 74 (79); Aristotelis de arte poetica 78; Attikusausgabe d. Demosthenes 82; Homeri Iliadis carmina 84; Homer oder Homeriden 85; Griech. Litt.-Gesch. b. auf Justinian 88|89, 3. A. 98; Führer durch d. k. Antiquarium in München 91; Reform d. Univ.-Unterr. 91; Aristotelis metaphysica 95; Pindari carmina commentariis instructa 96 u. a.

Christaller, Erdmann Gottreich, Essay, Roman, ⊙, Nov. Ottenhausen, OA. Neuenbürg, Württ. (Akropong $^{10}/_{12}$ 57.) **V:** Aristokratie d. Geistes 85; Prostitution d. Geistes, R. u. Kom. 01, 2. A. 03; Zwisch. Altem u. Neuem, Dr. 01; Der neue Luther, R., 2. A. 03.

Christaller, Hanna, s. Hanna Köbele.

Christaller, Frau Helene, ♆, Nov. Ottenhausen, OA. Neuenbürg, Württ. (Darmstadt $^{31}/_{1}$ 72.) **V:** Diclytra, N. 03.

Christel, Franz, DOeSchG., 𝒻, ♆, Magistratsbeamter. Wien XII, Aichholzgasse 11. (Mähr. Ostrau $^{9}/_{3}$ 65.) **V:** Junge Reiser, G. 85; Auf bunt. Schwingen, G. 87; Osterdingens Lieder, G. 92; Reliquien, G. 95.

Christen, Clara, s. Clara Ziegler.

Christensen, Svend, s. J. C. Poestion.

Christian, Aug., s. A. Chr. Reher.

Christiani, Paul, Kunstkritik, 𝒻, Red. d. „Berl. Börsenztg." Berlin-Wilmersdorf, Bruchsalstr. 1. (Brandenburg a. H. $^{28}/_{9}$ 54.) ()

Christiani, Wilh. Arnold, 𝒻, Politik, **Ue:** R. Schw. St. Petersburg, Alt Peterhofer Prosp. 36. (Livland $^{14.26}/_{11}$ 71.) **Ue:** Potapenko, Erz. u. Skizzen 96; Stan-

jukowitsch, Opfer, 2 Erz. 98.

Christians, W., VP., ✉, H: d. „Deutschen Oekonomist". Berlin-Wilmersdorf, Landhausstr. 36. (Waldbroel $^{27}/_{6}$42.)

Christinger, Joh. Jakob, schweiz. ♛, ✒, Epik, Pfr. Hüttlingen bei Frauenfeld. (Langenhart $^{23}/_{11}$ 36.) V: s. 1902, S. 215. ()

Christlieb, Alfred, s. Alfred Kalischer.

Chrobak, Rud., ⚷, Dr. med. u. chir., o. UP., HofR. Wien IX, Frankgasse 6. (Troppau $^{8}/_{7}$ 43.) V: D. Untersuchngen der weiblich. Genitalien 79; Allg. Gynäkolog. 82; Untersuchungsmethoden d. weiblich. Genitalien u. allgem. gynäk. Therapie 85; (mit J. Pfannenstiel) Festschrift zur Feier des 50jähr. Jubil. d. Ges. f. Geburtsh. u. Gynäkol. in Berlin 94; Lehrb. d. Gynäk. (m. v. Rosthorn) 01; Berichte aus d. geburtsh.-gynäkol. Klinik 02 II.

Chroust, Ant., ♛, Dr. phil., ao. UP. Würzburg, Sieboldstr. 1. (Graz $^{10}/_{3}$ 64.) V: Romfahrt Ludwigs d. Baiers 87; Untersuchungen über d. langobard. Königs- u. Herzogsurkunde 88; Tageno, Ansbert u. d. Historia Peregrinorum, 3 krit. Untersuchgen 92; Abraham v. Dohna 96; Monumenta Palaeographica. Denkmäl. d Schreibkunst d. MAlters 99—02; Briefe u. Akten z. Gesch d. 30jähr. Krieges 03.

Chrusen, s. K. Uschner.

Chun, Carl, ♈, Dr. phil., o. UP. Leipzig, Thalstr. 33. (Höchst a. M. $^{1}/_{10}$ 52.) V: Die Ctenophoren d. Golfes v. Neapel; D. pelagische Tierwelt i. großen Meerestiefen; Coelenterata 92; D. Dissogonie 92; Atlantis, Biolog. Studien über pelagische Organismen 95; Siphonophoren 97; Beziehungen zw. arkt. u. antarkt. Plankton 87; Aus d. Tiefen des Weltmeers (Deutsche Tiefsee-Expedition) 00. H: d. Zoologica. Wissensch. Ergebn. d. deutsch. Tiefsee-Exped. 1898/99.

Cierjacks, Cäsar, ✾, Nov., Lehrer. Klein-Flottbeck b. Altona (Elbe). (ebda $^{5}/_{2}$ 76.)

Cigoi, Alois, (k.), OSB., ✝, D., Geistl. Rat, Pfr. Klagenfurt, Benediktinerpl. 10. (Gojatsche $^{29}/_{1}$ 42.) V: s. 1902, S. 215. ()

Cišinski, s. Jakob Bart.

Claar, Emil, ✾, ⊙, Theater-Intend. Frankfurt a. M., Liebigstr. 35. (Lemberg $^{7}/_{10}$ 42.) V: Ged. 68; Auf d. Knien, L.; In Hamburg, L.; D. Friede, Sch. 71; D. Heimkehr, Sch. 72; Shelley, Tr. 74; Simson u. Delila, L. 75; Ged. 85, N. Ged. 94; Die Schwestern, Schw. 94; Königsleid, Tr. 95. ()

Claar, Maximilian, ♛, /, Politik, Dr. phil., Vertr. der „Münchner Allg. Zeitg" u. der „Zeit" (Wien). Rom, Via due Macelli 60. (Prag $^{1}/_{10}$ 73.) V: Venetianische Verfassungsgesch. 95; Staatsmin. Graf Priest 97; Wirtschaftl. Lage auf Sardinien 99; Gesch. d. Zwangswohnsitzes i. Italien 03. Ue: Seelenstürme, Dr.; Antò, Dr. v. G. E. Nani; Flügellahm, v. G. Bassico.

Claassen, Ria, s. Ria Schmujlow-Claassen.

Claaßen, Walter, Gesellschaftswiss., Dr. phil., Biblioth. i. Stat. Amt der Stadt Berlin. Berlin-Friedrichshagen, Wilhelmstr. 24. (Tilsit $^{24}/_{11}$ 72.) V: Schweizer Bauernpolit. i. Zeitalt. Ulrich Zwinglis 99.

Clages, Hubert, PA., ♆, Dr. phil., Red. d. „Braunsch. Ldsztg." Braunschweig. ()

Clairmont, Jean, s. Walther Häntzschel.

Clara, Heinr. v. d., s. Alb. Maria Weiß.

Clara, Raimund, s. L. v. Hörmann.

Clarus, s. Franz Klier.

Clasen, F. E., popul. ⚷, Dr. med., Arzt. Hamburg, Große Bleichen 10. (Rendsburg $^{12}/_{2}$ 49.) V: s. 1902, S. 216. ()

Clasen, Ludwig, ✝, Pfarrer. Eichenbarleben, Prov. Sachsen. (Werben i. Altmark $^{1}/_{4}$ 43.) V: Protestant. Jesuiten 72; Kritik der kirchl. Verfassungsgrundsätze u. ihrer Wurzeln 74; Kirche, Kirchenpolitik u. Kirchendienst 74; Das ungleiche Maß u. d. wahren Ziele evang. Kirchenpolitik 88; Die Aufgabe d. evangel. Schule gegen Rom 89; Die soziale Frage auf der Kanzel 92; Wie dünket euch um Christus? 93; Zur Verständigung über d. Glaubensbegriff 95; Die christl. Heilsgewißheit 97; Der evang.-christl. Glaube 01. ()

Clasen-Schmid, Frau Mathilde (Pf. C. v. Wildenfels), ⅄, Roman, Nov., Frauenarbeit. Ue: F. Leipzig, Windmühlenweg 3 I. (Wildenfels $^{4}/_{8}$ 34.) V: Hell u. Dunkel, R. 83; Handbuch f. Frauenarbeiten; Musterb. f. Frauenarb.; Künstl. Blumen; Aus russ. Kreisen, R. 87; Frauenkostüm; Genrebilder u. Skizzen 90; Lehrb. f. Maßnehmen, Zuschneiden u. Anfertigen v. Damenkleidern 93; Geheimn. des Ehemannes 94; Aus Carmen Silvas Lebensgang u. Dichtungen 94; D. Sklavin, R. 98; Prakt. Anleitung in der Kunst des Zuschneidens von Damenkleidern 98; Schicksalswege, R. 99.

Claud-Saar, Anna, geb. Scholz, Corresp. f. d. „Frankf. Zeitung". Nizza, Rue Massèna 26, Maison Claud et Metivet. (Lindenau, Schles. $^{10}/_{3}$ 53.) V: Bilder aus Nizza; Wien-Nizza, 3 Nov. 01; Addio Madonna; Der narrische Hiasl; Schnellzug; Kaiserin Elisabeth auf Kap Martin 02.

Claud-Saar, Charles (Pf. Karl Saar), ⊙, Ue: F, Dramaturg. Nizza, Rue Massèna 26. (Wien $^{3}/_{7}$ 50.) V: Angebetete Elisabeth! L. 76; Lustspielkonkurrenz, Schw. 78; In Monaco, L. 86. Bearb. resp. Ue: Werke v. Beaumarchais, Balucki, Augier u. Sandeau, Busnach u. Gastineau, Ohnet, Erckmann-Chatrian, Dumanoir u. d'Ennery, St. Pierre, Tillier, Sardou, Scarron.

Claus, Heinz Helm, s. Heinz Wilh. Clobes.

Clausen, Ernst Alex. (bish. Pf. Claus Zehren), Roman, Nov., ⊙, Kgl. Sächs. Hptm. z. D. Eisenach, Gartenstr. 6, vom 1. 4. 03 ab: Emilienstr. 6. (Aurich 18/9 61.) **V:** Ueb. Klippen 88; Sein Genius 92; D. Brüder 95; Judas 96; Der Ehe Ring, R. 97; Henny Hurrah, R. 99; Freimüthige Bekenntnisse 99; Am Schwungrad d. Zeit, R. 01; Ums Heimrecht, Sch. 01.

Clausnitzer, Eduard, ♛, 🖹, Dr. phil., Sem.-Lehrer. Berlin SW, Kreuzbergstr. 12. (Annaburg 13/7 70.) **V:** Die märk. Stände unter Joh. Siegismund 95; Kindergottesdienst u. Schule 00; D. Volksschulpädagogik Friedr. d. Gr. 02; Deutsch. Leseb. f. Lehrersem., desgl. f. Präp.-Anst. (m. J. Heydtmann) 02. **Neubearb.:** Postel, Bibelkunde, 15. A. 03. **H:** (m. Dr. B. Wehnert) Schulausg. von Lessing, Wie die Alten den Tod gebildet 02.

Clausnitzer, Leop., 🖹, Lehrer, Red. d. „Prß. Lehrerztg." Berlin-Friedrichsfelde. (Gr. Breesen 24/9 44.) **V:** Gesch. d. preuß. Unterrichtsgesetzes 77, 3. A. 92; Zeiten der Reaktion i. d. preuß. Volksschulen 81. **H:** Rechtsschutz 86/01.

Clauß, Joseph, (k.), ♛, Priester, Stadtvikar. Kayersberg, Elsaß. (Straßburg, E. 20/5 68.) **V:** Histor.-topograph. Wörterbuch des Elsaß 95; Kayersberg u. seine Altertümer 01.

Clauß, Maximilian, Unterhaltendes, ✉, Politik, Redakteur d. „Londoner Zeitung Hermann". London, 1 Doddington Grove, Walworth, S. E. (Berlin 9/1 77.) ()

Clauß, Wilh., s. Wilh. Schneider.

Claussen, Johs, Pfarrer. Tyrstrup b. Christiansfeld, Nordschlesw. (4/10 53.) **H:** Ev.-luth. Almanach f. Nordschlesw. 01. ()

Clausthaler, Fr., s. Franz Wichmann.

Clavus, F., s. Georg E. Nagel.

Clemen, Adolf, ✝, Pastor. Braunschweig, Hinter d. Magnikirche. (15/1 40.) **V:** D. Gebrauch d. alt. Test. im N. Test. 95; Fürs Haus, tägl. Andachten 00 II; Unsere Gemeinsch. am Evangelium 01. ()

Clemen, Carl, ✝, Dr. phil., Lic. theol., Prf., UDoz. Halle a. S., Kirchthor 3 I. (Sommerfeld 30/3 65.) **V:** D. stoisch-christl. Eudämonismus in Justins Apologie 90; Chronologie d. paulin. Briefe 93; Einheitlichkeit ders. 94; Christl. Lehre v. d. Sünde I 97; Ursprung d. h. Abendmahls 98; Niedergefahren zu den Toten 00.

Clemen, Otto, Kirchen♛, Lic. theol., Dr. phil., GOLehrer. Zwickau, Richardstr. 34. (Grimma 30/12 71.) **V:** Joh. Pupper von Goch 96; Beiträge z. Reformationsgesch. aus Büchern u. Handschriften der Zwickauer Ratsschulbibliothek 00/02.

Clemen, Paul, 🖊, Kunstgesch., Dr. phil., Prov.-Konservator d. Rheinprov., o. UP. Bonn, Poppelsdorfer Allee 56. (Sommerfeld 31/10 66.) **V:** D. Porträtdarstellgn Karls d. Gr. 89; Der karoling. Kaiserpalast zu Ingelheim 90; Meroving. u. Karoling. Plastik 92; Tyroler Burgen 93; D. Kunstdenkmäler d. Rheinprov. 91 ff. IV.; Denkmalpflege i. d. Rheinprov. 96; Denkmalpflege in Frankreich 98; John Ruskin 00.

Clemens, Ernst, s. Ernst Blech.

Clemens, F., s. Friedr. Thieme.

Clemens, Hanna, s. Johanna Klemm.

Clément, Frl. Bertha, Jugendschr. Ludwigslust in Meckl., Schwerinerstr. 16. (ebda 25/8 52.) **V:** Tage d. Glücks 93, 4. A. 99; Seine kleine Frau 94, 4. A. 99; Hauptmanns Puck 95, 5. A. 01; Stranddistel 96, 2. A. 99; Im Lande d. Sonne, R. 96; Prinzeß Ilse 97, 2. A. 99; Der silb. Kreuzbund 97, 3. A. 01; Frühlings-Blüten (Mädchen-Almanach) I 97, II 99; Komteß Wally 98, 3. A. 01; Unika 98, 2. A. 01; Im Rosenhause 98; Die Rosenkette 99; Die Rose v. Jericho 99; In den Savannen 00; Nur unser Fräulein 00; Thurmschwalbe 00; Goldene Zeiten 01; Libelle 01; Im Schwalbenneste 02; Jungfer Hochhinaus 02; Der Kinder Welt in Wort und Bild 02.

Clementz, Heinrich, Dr. med., Arzt. Brauweiler, Rheinpr. (Cöln 21/1 59.) **Ue:** Flavius Josephus' sämtl. Werke 99 bis 01 IV. *

Clemenz, Bruno, (k.), LV., ♛, ⊕, 🖹, Litt. ♛, Lehrer. Liegnitz, Piastenstr. 26. (ebda 14/11 73.) **V:** Gesch. der Domsch. z. Breslau 00; Gesch. d. Pädagogik 01; Der Lehrer 01; Die Lehrerin 01; Gesch. der Jugendlektüre u. Pädagog. Wegweiser 01; Psychologie u. Logik 01; Geschichtswissensch. u. Geschichtsunterr. in Deutschl. bis z. Anfang des 20. Jahrh. 02.

Cleß, Alfred. Monterey, California. U.S.A., Letter-Box 207. (Stuttgart 19/8 52.) **V:** Priv.- u. Sozialökon. 86; Ueb. d. Wesen d. Strafe 88; Die Menschwerdung 90; An d. Volk 90; Der individualistische Kommunismus 92; E. Zukunftsbild der Menschheit 93; Ueb. d. Verbrechen 93; Theoret. Anarchismus 98. **H:** Ideal d. Menschheit, nach Krause 81; Schillers Künstler 89.

Clobes, Heinz Wilhelm (Pf. Heinz Helm Claus, Argus, Till von der Oder), 🖊, ⊙, ♆, ♛, ✉, Kritik, Humor, Satyre, Illustrator, 🖊 Redakt. der „Stettiner Neuesten Nachr." Stettin, Kaiser Wilhelmstr. 67a. (Hanau a. M. 27/2 76.) **V:** Walhallas Weihe, patriot. Festspiel 95; Allweg Hoch Zollern, vaterld. Bühnendichtung 96, 2. A. 97; Der Fiedelhans, dramat. Märchen 97; Mit Merkurs Beistand, Scen. Prol. 95; Künstlerblut, L. 94; Wiesbad. Confetti 98; Wiesb. Bilderbogen, Sk. 99; Aus Plauens Vergangenheit, Historietten 99; Schumannfestblatt 01; Offiz. Festztg. z. XIX. Mitteld. Bundesschießen 01.

Cloëtta, Wilhelm, roman. ♆, Dr. phil., o. UP. Jena, Kahlaische Str. 4. (Triest 16/11 57.) V: Poème moral 86; Komödie u. Trag. im Mittler 90; Die Anfänge d. Renaissancetragödie 92; Die Enfances Vivien 98.

Coböken, Josef, (k.), /, ✉, Journalist. Berlin, Akazienstr. 11. (Dortmund 22/5 82.)

Coerper, Heinr., Pastor. Liebenzell, Württ. (3/3 63.) V: China u. d. Missionen 00, -2. A. unt. d. Tit.: Niedertreten oder Aussöhnen 02; Chinas Märtyr., 1. u. 2. A. 02.

Cohen, Emil Wilh., Petrograph, ▲, Dr. phil., o. UP. Greifswald, Roßmarkt 4. (Aakjaer, Jütl. 12/10 42.) V: Geognost. Beschreibung d. Umgeg. v. Heidelberg 79/81; Sammlung v. Mikrophot. z. Veranschaulichung d. mikroskop. Struktur d. Mineral. 81/83, 3. A. 00; Zusammenstellung petrograph. Untersuchungsmethoden nebst Angabe d. Litt. 84, 3. A. 96; Struktur u. Zusammensetzung d. Meteoreisen 86; Meteoritenkunde I 94.

Cohen, Herm., ⁂, Dr. phil., o. UP. Marburg, Hessen. (Coswig 4/7 42.) V: Kants Theorie d. Erfahrung 71, 2. A. 85; System. Begriffe in Kants vorkrit. Schrift. 73; Kants Begründung der Ethik 77, der Aesthetik 89; Platons Ideenlehre 79; Bekenntnis in d. Judenfrage 80; V. Kants Einfluß auf d. deut. Kultur 83; Prinzip d. Infinitesimal-Methode 82; D. Nächstenliebe i. Talmud 88; Einleitg m. krit. Nachtr. zu Fr. A. Langes Gesch. d. Materialism., 7. A. 02; Logik d. reinen Erkenntnis-Systems d. Phil. I 02.

Cohn, Alfons Fedor (Pf. Alfons Fedor), ✎, Nov., Kritik, Ue: E. Charlottenburg, Fasanenstr. 25 p. (Berlin 12/4 78.) Ue: P. J. Proudhon, Was ist d. Eigentum? 1. Denkschrift 96.

Cohn, Emil, ∩, Dr. phil., ao. UP. Straßburg i. E., Schweighäuserstr. 19. (Neustrelitz 28/9 54.) V: Elektrische Ströme 97: Das elektromagnetische Feld 00.

Cohn, Frau Frida Erdmuthe, geb. Vogel (Pf. Frida Erdmuthe Vogel), Nov. Ue: E. Berlin-Grunewald, Schinkelstr. 8. (Berlin 9/10 76.)

Cohn, Fritz Th. (Pf. Fritz Carsten, Martin J. Duefeld), BP., Nov., Skizzen, Kritik, Verlagsbuchh. Berlin W, Elßholzst. 13 II. (Charlottenburg 22/1 64.)

Cohn, Georg, ⚖, Dr. jur., o. UP., Mit-H: „Zeitschr. für vergl. Rechtswissensch." Zürich, Heliosstr. 6. (Breslau 19/9 45.) V: Justizverweigerung im altdeut. Recht 76; Beiträge z. einheitl. Wechselrecht 80; Drei rechtswiss. Vorträge 88; Das neue deut. bürgerl. Recht in Sprüchen 96/00 IV; I. 2. A. 99; Gemeinderschaft u. Hausgenossenschaft 98. ()

Cohn, Gustav, ✉, Dr. phil., o. UP. Göttingen, Hainholzweg 18. (Marienwerder 12/12 40.) V: s. 1902, S. 220. ()

Cohn, Herm. Ludw., Augenheilkde, Dr. med. u. phil., ao. UP. Breslau, Schweidnitzer Stadtgraben 25. (ebda 4/6 38.) V: Untersuch. der Augen von 10 060 Schulkindern 67; Ueb. Xerosis conjunctivae 68; Was verdankt die Menschheit Albr. v. Gräfe? 71; Schußverletzgen d. Auges 72; Schulhäuser u. Schultische auf d. Wiener Weltausst. 73; Vorarb. für e. Geogr. d. Augenkrankheit 74; Stud. über angebor. Farbenblindheit 79; Schulhygiene a. der Pariser Weltausstellg 79; Augen d. Frauen 79; Arbeit d. Prof. Holmgren üb. Farbenblindheit 79; Hygiene d. Augen in d. Schule 83; Beleuchtungswert d. Lampenglocken 85; Notwendigkeit d. Einführg v. Schulärzten 86; Tafel zur Prüfung der Sehschärfe der Schulkinder, Soldaten u. Bahnbeamten 86, 7. völlig geänd. A. 99; Mitteil. a. d. Augenklinik d. Prof. H. Cohn 87; Schularztdebatte a. d. hygien. Kongreß zu Wien 88; Einfluß hygien. Maßregeln auf d. Schulmyopie 90; Schule d. Zukunft 90; Augen d. Zöglinge d. Bresl. Taubstummenanst. 91; Lehrbuch der Hygiene des Auges 92; Transparente Sehproben 94; Was kann d. Schule gegen die Masturbation d. Kinder thun? 94; Verbreitung u. Verhütung der Augeneiterung der Neugeborenen 96; Sehleistungen von 50 000 Breslauer Schulkindern 99; Lichtprüfer für Arbeitsplätze 99; Täfelchen zur Prüfung feinen Farbensinns 00; Wie soll d. Schularzt d. Tagesbeleuchtung in der Klasse prüfen? 01; Haben die neuen Verhütungsvorschläge e. Abnahme d. Blindenzahl herbeigeführt? 01; Wie müssen Bücher u. Zeitungen gedruckt werden? 02.

Cohn, Jonas, ⁂, Dr. phil., ao. UP. Freiburg i. Br., Goethestr. 14. (Görlitz 2/12 69.) V: Gesch. d. Unendlichkeitsproblems im abendländischen Denken bis Kant 96; Allg. Aesthetik 01.

Cohn, Jos., Politik, ⚖, BP., RA. Berlin C, Spandauerbrücke 9. (16/6 63.) V: D. Verwaltungsrecht Preußens 02 f.

Cohn, Leopold, klass. ♆, Dr. phil., Prf., UDoz. u. OBibl. Breslau, Telegraphenstr. 9 III. (14/1 56.) V: De Aristophane Byzantio et Suetonio Tranquillo Eustathi auctoribus 81; Untersuchungen über die Quellen d. Plato-Scholien 84; De Heraclide Milesio grammatico 84; Zu d. Paroemiographen 87; Paläokappa u. Jakob Diassorinos 88; Unedierte Fragm. aus der atticist. Litt. 88; Philonis Alex. lib-llus de opificio mundi 89; Codices ex bibliotheca Meermanniana Phillippici graeci nunc Berol. 90; Zur hdsch. Ueberlieferung, Krit. u. Quellenkunde der Parömiographen 92; Philonis Alex. opera quae supersunt I 96, IV 02; Einteilung

u. Chronologie d. Schriften Philos 99.

Cohn, Moritz (Pf. Conimor), ⊙. Wien IX, Schlickgasse 5. (Kreuzburg, Schles. 8/1 44.) V: D. Improvisator, Dr. 74; Vor d. Ehe, Dr. 76; E. Ritt durch Wien 76; Eine Visitenkarte, Dr. 77; D. gold. Reif, Dr. 78; In eigener Falle, Dr. 81; J. Lichte d. Wahrheit, Dr. 82; Lieder u. Ged. 83, 2. A. 90; Wie gefällt Ihnen meine Frau? Nov. 86; D. beste Gegner, Sch. 92.

Cohn-Antenorid, W., Sinologie, vergl. Kult. ♛, Berlin-Schöneberg, Maaßenstr. 23 II. (3/6 67.)

Cohnstaedt, Ludwig, Red. d. „Frankf. Ztg." Frankfurt a. M., Eschersheimer Landstr. 6. (Ostrowo 17/8 47.)

Cohn-Viebig, Frau Clara, geb. Viebig (Pf. C. Viebig), Roman, Nov., ♆. Berlin W, Elßholzstr. 13 II. (Trier.) V: Kinder der Eifel, R. 97, 4. A. 02; Rheinlandstöchter, R. 97, 4. A. 02; Barbara Holzer, Sch. 97; Vor Tau u. Tag, R. 98, 2. A. 02; Dilettanten d. Lebens, R. 98, 2. A. 01; Pharisäer, R. 99; Es lebe die Kunst! R. 99, 3. A. 02; D. Weiberdorf, R. 00, 11. A. 02; Das tägl. Brot, R. II 00, 6. A. 02; Die Rosenkranzjungfer, R., 5. A. 02; Die Wacht am Rhein, R. 02, 9. A. 02; Vom Müllerhannes, R. 03.

Colabella, C., s. Curt Schmidt

Collet, Franz (Pf. Pet. Franz), ASV. (k.), Sozialpolitik, ⊙. Münster i. W., Graelstr. 40. (Aachen 23/9 65.) V: Das Porträt, Schw. 91; Franziscus Seraphikus, Dr. 92; Vermag eggen Hues, Poesien in Aachener Mundart 92, 02; Die Kneipkur, Schw. 93; Deut. u. röm. Recht 94; Die Frau als Industriearbeiterin 00; Gutenberg, Festkantate (Text) 00. *

Collin, Joseph, deut. Litt. ♛, Dr. phil., Prf., UDoz., MitH: „Zeitschr. f. vergl. Litter.-Gesch." Gießen, Ludwigstr. 32. (Mainz 2/2 64.) V: Goethes Faust in seiner ältesten Gestalt 96.

Colline, Gustave, s. Conrad Doering.

Colling, Ant. (Pf. Antonius Palatinus), (k.), k. Telegraph-Offizial. Passau. (Blieskastel 31/8 50.) V: s. 1902, S. 221. ()

Collins, Eduard, ⊙, Dr. phil., Prof. Wien XIII, Hadikgasse 34. V: Strohfeuer, L. 82; Lehrb. d. engl. Spr. 84, 5. A. 95, der deut. Spr. für Engl. 84; Sprung ins Leben, L 86; Umfassendes engl. Uebgsb. 87, 2. A. 02; Radikalkur, L. 89; Hypnotiseur, L. 91; Sie kriegen sich, L. 96.

Collitz, Herm., vergl. Sprachwiss. u. germ. ♆, Dr. phil., Prof. a. Bryn Mawr College. Bryn Mawr b. Philadelphia, Pennsyl., UDoz. Halle. (Bleckede 4/2 55.) MitH: Slg der griech. Dialekt-Inschrift. 83 ff. V: Die Verwandtschaftsverh. der griech. Dialekte 85. ()

Commenda, Joh., Heimatkde, Realschuldir. Linz a. D., Lessingstr. 9. (ebda 23/12 53.) V: Orographie u. Geognosie d. Mühlviertels 84; Bibliogr. OOesterr. 85 bis 91; Uebers. üb. d. Mineral. OOesterr. II 87; Geognost. Aufschlüsse längs d. Bahnen i. Mühlkreise 88; Materialien z. Geognosie OOesterr. 00; Materialien z. e. Gesch. d. Linzer Realsch. 02. H: Aus der Hoamat 85/97 VIII, I. 2. A. 88.

Commer, Frl. Clara, (k.), ♆. Wien XIX, Hofzeile 16. (Berlin 30/12 56.) V: Lauret. Litanei 78; Engl. Dichtungen 83; Fabiola Pankratius 86; Geistl. Spiele 90; Kleeblätt. 90; Katalanische Lieder 91; Columbus 92; Bilderbuch in Versen 93; Der Reigen des Jahres 97; Atlantis 97.

Commer, Ernst, (k.), ✝, ⁂, ♆, D., Dr. jur., o. UP. Wien XIX, Hofzeile 16. (Berlin 18/2 47.) V: Katholizität nach d. hl. Augustinus 73; Philos. Wissensch. 82; Syst. der Philos. 83/86 IV; De Christo Eucharistico 92; Logik 97; Immerwährende Philosophie 98.

Concurtius, s. Curt Witthauer.

Conimor, s. Moritz Cohn.

Connemann, Frau Johanna Theodore (Pf. J. Nemo), Roman, Nov. Aachen, Jakobstr. (Stapelmoor, Hannov. 2/1 45.) *

Conrad, Hermann, Litt ♛, ästhet. Kritik, ♆, Dr. phil., Prof. a. d. Haupt-Kad.-Anstalt. Berlin-Großlichterfelde. (Elbing 26/12 45.) V: On Shaksp.'s Pronunciation, Diss. 75; Ausg. v. Shaksp.'s Merchant of Venice 84; Jul. Caesar 84; Twelfth Night 87; G. Eliots Mill on the Floss 85; Christmas Stories v. Dickens 00; Fr. Vischers Macbeth-Uebers. mit Einl. u. Anm. 00; Amy Robsart u. Graf Leicester 82; G. Eliot, Biogr. 86; W. M. Thackeray 87; England 93; English Life and Customs 94, 2. A. 02; Litt.-hist. ästhet. Essays 82—03; Schillers Realismus 95; G. v. Kleist 96; Shaksperes Selbstbekenntnisse 97; Schlegels Shakespeare-Uebers. 03; Revis. d. Schlegel-Tieckschen Shakespeare-Uebers. 03 ff.

Conrad, Joh., ⊠, Dr. phil., o. UP. H: d. „Jahrbüch. f. Nat.-Oek." u. d. „Sammlung nat.-ökonom. u. statist. Abhandlungen d. staatswiss. Seminars zu Halle." Halle a. S., Mühlweg 13. (Westpr. 28/2 39.) V: Liebigs Ansicht v. d. landw. Bodenerschöpfg 64; Ueber d. Einfluß v. Beruf u. Lebensstellg auf d. Todesursachen 79; D. Univ.-Stud. in Dtschl. 84; Grundriß z. Studium d. polit. Oekonomie I: Nationalökonomie, 3. A. 00; II: Volkswirtschaftspolitik 97, 2. A. 99; III: Finanzwissensch. 99; Statistik I 00. MitH: Handwörterb. d. Staatsw. 89, 2. A. 98. ()

Conrad, Michael Georg, PA., ⊙, ♆, Nov., Roman, Kritik, Dr. phil. München, Steinsdorfstr. 7. (Gnodstadt i. Frank. 5/4 46.) V: Erziehung d. Volkes z. Freiheit 70,

3. A. 85; Zur Volksbildgsfrage im Dtsch. Reich 71; Pestalozzi 73; V. Reißbrett 74; Humanitas 75; D. Loge i. Kulturkampf 76; Mehr Licht! 77; Span. u. Römisches 77; Die religiöse Krisis 78; D. klerikale Schilderhebung 78; Die letzten Päpste 78, 3. A. 78; Flammen für freie Geister 78; Rossini u. Wagner 79; D. Musik im heut. Italien 79; Parisiana 80; Pariser Kirchenlichter 80; Franz. Charakterköpfe 81, 2. A. 82; Mad. Lutetia 83; Lutetias Töchter, N. 83; Totentanz der Liebe, N. 84; D. Freimaurer 85; Was die Isar rauscht, N. 87, 3. A. 98; Die Emancipierten (mit L. Wilfried), L. 87; Firma Goldberg (m. L. Wilfried), Sch. 88; Die klugen Jungfrauen, N. 89, 2. A. 98; Fantasio, N. 89; Pumpanella 89; Deutsche Weckrufe 90; Raubzeug, N. 90; Erlösung, N. 90; D. Beichte d. Narren, N. 90; Gelüftete Masken 91; Die Sozialdemokr. u. die Moderne 91; Ketzerblut 92, 2. A. 93; Salve Regina, G. 92; Bergfeuer, N. 93; Wahlfahrten 93; D. Uebermenfch i. d. Politik 94; In purpurner Finsternis, N. 95; Das Sonnenlied, Dr. 96; Majestät, N. 97; Am Grenzstein, N. 97; Wirtsch. Kämpfe u. höh. Kultur 97. **H:** Einsiedler, N. v. M. Schleich 86; Kelle u. Schwert, v. C. v. Gagern 87; Z. Wiedergeburt d. Kulturmenschheit 93. ()

Conrad, Paul, ✝, Erbauungslitt., Dr. phil., Pastor an St. Jacobi. Berlin S, Oranienstr. 134. (ebda 1/4 65.) **V:** Evang. Zeugnisse, Pred. 97; Das h. Vater-Unser in Pred. 99; Worte des Lebens. Tägl. Andachten 01, 4. A. 02; Die sieben Sendschreiben, Pred. 02.

Conrad-Raulo, Frau Maria (Gattin von M. G. C.), Nov., Roman, k. bayer. Hofschauspielerin. München, Steinsdorfstr. 7. (ebda 8/9 50.) **V:** Passionsblumen, Nov. 90; Helldunkel, N. 91; Landluft, R. 92; Feuer, N. 93; Im Gnadenwald, N. 94; Männlein u. Weiblein, N. 97. ()

Conradt, Heinrich, Roman, ♀, Operntexte. **Ue:** EFIS., Dr. phil. Brixen, Südtirol. (Hamburg 19/10 66.) **V:** D. Glück v. Monaco, N. 99; Feldzug der Liebe, R. 00; Sancho Pansa, kom. Op.; D. sanfte Heinrich, L.; D. neue Clown, Schw. 02. **Bearb.:** Rochefort, Abenteuer m. Lebens 00 II; Thiébault, Erinnergn an Friedr. d. Gr. 01 II; Napoleons Gedanken u. Erinnergn (nach Gourgaud) 01. **Ue:** Malet, Diplomatenleben 01; Emerson, Vertreter der Menschh. u. v. a.

Conradt, Karl, klaff. Ψ, Dr. phil., GProf., GDir. Greifenberg, Pomm. (Cöslin 10/2 47.) **V:** De versum ap. Terent. structura 69; Die metr. Komposition der Komödien des Terenz 77; Die Abteilg lyr. Verse im griech. Drama 79; Erkl. Ausgabe d. Perser d. Aeschylos 88; Dilettantentum, Lehrerschaft u. Verwaltung i. höh. Schulwes. 90; Erklär. Ausg. d. Antigone, K. Oedipus u. Aias d. Sophokles 95/98; Z. Heimk. d. Kais., d. Deutsch. und d. Orient 98; Amylis, Dr. 02.

Conrady, Aug., ind. u. ostasiat. Sprachen, Dr. phil., ao. UP. Leipzig, Grassistr. 23 II. (Wiesbaden 28/4 64.) **V:** 1. Blätt. e. Palmblatt-Hdschr d. Narada 91; Hariçandranrityam 91; Eine indochines. Causativ-Denominativ-Bildung 96; Beziehungen d. chinesisch. Kultur zur abendländ. 98. ()

Conrady, Ludwig, Palästinakunde, ♛, Pfr. a. D. Wiesbaden, Gustav-Adolfstr. 13 I. (Idstein 5/1 33.) **V:** Kultur u. Christentum 68; Vier rhein. Palästinapilgerschriften d. 14., 15. u. 16. Jahrh. 82; D. Schönauer Ueberlieferg 91; Gesch. d. Hauses Nassau 94; D. Quelle d. kanon. Kindheitsgesch. Jesus 00.

Conrady, W., s. Carl Colom. Schlesinger.

Conrat, (Cohn), Max, röm. Recht, Dr. jur., UP. Amsterdam, Plantage Parklaan 17. (Breslau 16/9 48.) **V:** De natura societatum iuris Rom. quae vocantur publicae 70; Z. röm. Vereinsrecht 73; D. sogen. actio de eo quod certo loco 77; Beiträge z. Bearbeitung d. röm. Rechts I 80; Das Florentiner Rechtsbuch 82; Die Epitome exactus regibus 84; Pandekten- und Institutionenauszug der Britischen Dekretalensammlung 87; Gesch. d. Quellen u. Litt. d. röm. Rechts i. früheren MAlter I 91; Die Christenverfolgungen im röm. Reich v. Standpunkt d. Jur. 97. **Ue:** resp. **Bearb.:** Asser, d. Internat. Privatrecht 80; Kappeyne van de Coppello, Abhandlgn 85.

Couring, Frau Ida v., Nov. Hamburg, Klosterallee 110. **V:** Elisabeth v. Ellern, R. 02; Frauenseelen, 2 Nov. 01; Seine junge Frau, N. 99.

Consentius, Ernst, Litt♛, /, Dr. phil. Berlin W, Tauentzienstr. 23. (ebda.) **V:** Freygeister, Naturalisten, Atheisten — ein Aufsatz Lessings im Wahrsager 99; Der Wahrsager. Z. Charakteristik v. Mylius u. Lessing 00; Lessing u. die Vossische Zeitg. 02.

Constans, s. Friedr. Wilhelm Cuno.

Constantin, Ernst, s. C. C. Schumann.

Contzen, Hans, (k.), Politik, Red. d. „Germania" Berlin NW, Schleswiger Ufer 17. (Detmold 17/9 74.)

Contzen, Leopold, ♛, Dr. phil., Gym.-Dir. Bonn, Coblenzerstr. 53. (Münster i. W. 13/2 36.) **V:** Die Wanderungen der Kelten 61; Das moderne Griechenland 68; Geschichte Frankreichs 70; Potosi, Bilder aus einer Minenstadt 93. ()

Conwentz v. Dyckowska, Anna, Pflanzenkultus, Ethnologie, Moral, ⁂, ♆, /, Kritik. Berlin NW, Schleswiger Ufer 7. (Danzig 17/5 58.) **V:** Aufzeichnungen ein. Danz. Klosterbruders 91; Aus der Gedankenwelt 94; Der Gottesbegriff d. zwanzigsten Jahrh. 96; Seelendramen 97; Im

Lichte des Jahrhunderts 02.

Conze, Alex., Archäol., Dr. phil., Prf. Berlin-Grunewald, Wangenheimstr. 17. (Hannover 10/12 31.) V: Reise a. d. Inseln d. Thrak. Meeres 60; Melische Thongefäße 62; Reise a. d. Inseln Lesbos 65; Bedeutung d. klass. Archäol. 69; Beiträge z. Gesch. d. griech. Plastik 69; Zur Gesch. d. Anf. der griech. Kunst 70/73; Heroen und Göttergestalten d. griech. Kunst 74; Archäol. Untersuch. auf Samothrake (m. G. Niemann) 75; Neue archäol. Untersuch. auf Samothrake (mit A. Hauser u. O. Benndorf) 80 II; Pergamon 80; Ergebnisse d. Ausgrabgen z. Pergamon 80, 82, 88; Pro Pergamo 98; Arbeiten zu Pergamon seit 86, 99. H: Die attisch. Grabreliefs 80 ff.

Coy, Mara, s. M. Edle v. Berks.

Copper, P. G. W., s. Gustav Koepper.

Cordel, Oskar, BP., /, Chronik, ✂, ✓, ✿, ✍, ⌒, Zimmergärtnerei, Schach. Wannsee-Nikolassee, Villa Therese. (Aschersleben 18/12 43.) V: Agrikulturchem. Werke; Führer durch die Schachtheorie 88; Leitfaden des Schachspiels, 5. A. 97.

Corman, Elysée N. (Pf. Dr. J. Enc), Dr. jur., amtl. Translator f. Rumänisch. Berlin C, Linienstr. 224 a. (Jassy 5/1 54.)

Cornelia, s. H. Kiesekamp.

Cornelius, Arth., s. Arth. Jos. Pfungst.

Cornelius, Bodo, s. Karl Teschner.

Cornelius, Carl, Kunst♛, Dr. phil., UDoz. Freiburg i. Br. (München 21/7 68.) V: Jacopo della Quercia 96.

Cornelius, Carl Ad., ♛, Dr. phil., o. UP., GehR. München, Kaulbachstr. 18. (Würzburg 12/3 19.) V: s. 1902, S. 225. ()

Cornelius, Curt, s. Aug. Schacht.

Cornelius, E., s. Nelly Klußmann.

Cornelius, Hans, ⁂, Dr. phil., UDoz. München, Kaulbachstr. 20. (ebda 27/9 63.) V: Versuch e. Theorie d. Existentialurteil. 94; Psychologie als Erfahrungswiss. 97; Grundzüge und Lehraufgaben für den element. Zeichenunterricht 01; Einleitg in die Philosophie 03.

Cornely, Rudolf, ✝, SJ. Trier, Nordallee 9. (Breyell 19/4 30.) V: Leb. d. sel. Carl Spinola u. s. Gefährten 67; Leben d. sel. Petrus Faber 73, 2. A. 00; Introd. generalis in omnes libros V. et N. T. 85, Ed. 2. 93; Introd. specialis in omnes libros N. T. 86, Ed. 2. 96; Introd. specialis in omnes libros Veteris Test. 87 II, Ed. 2. 97; Analyses libr. sacr. N. T. 88; Compendium Introd. in omnes libros sacros V. et N. T. 89, Ed. 4. 00; Comment. in S. Pauli epistolas. Vol. II. 1. ep. ad Corinth. 90; Vol. III. 2. ep. ad. Cor. et ep. ad Gal. 92; Vol. I. ep. ad Rom 96; Synopses libr. sacr. Utriusque Test. 99; Psalmorum Synopses 99.

Cornill, C. H., alttestamentl. ✝, D., Dr. phil., o. UP. Breslau, Kronprinzenstr. 61 I. (Frankfurt a. M. 26/4 54.) V: s. 1902, S. 226. ()

Cornu, Jul., roman. Sprachwissensch., Dr. phil., UP. Graz, Steiermark. (Villars-Mendraz, Waatland, Schwz, 24/2 49.)*

Coronini-Kronberg, K. Graf v., DDe.-SchG., ⚜, Ue: IFS, Dr. med., GR. Görz, Via Rabatta 16. (Paris 20/4 18.) V: Schau um dich her, G. 81; Alceo u. Angiolina, N. 83; Beatrice u. Anzoletto, Ep. G. 85; Le Sorelle 85. ()

Corony, Frl. Blanda (Pf. Leo Schellbach, Rod. Freimund), Roman, Nov., ✪, Kritik, /. Halle a. S., Gr. Steinstr. 46. (Wien.) V: Frauenrache, R. 92; Schuld, Sch. 94; Doppelleben, Sch. 95; Satan Gold, R. 00; Wen trifft die Schuld? R. 00; Auf abschüssiger Bahn, R. 02.

Correï, El, s. Ella Thomaß-Correï.

Correns, Carl E., ✍, ao. UP. Leipzig, Thalstr. 6. (München 19/9 64.) V: Untersuchung. über die Vermehrung der Laubmoose 99.

Correvon, Charles, Pfarr. a. d. französ.-reform. Kirche. Frankfurt a. M., Im Trutz 31. (21/1 56.) V: Am Sambesi 97. ()

Corvey, Johs., s. Henry Wiethake.

Corvinus, Jakob, s. W. Raabe.

Cosack, Konrad, ⚖, Dr. jur., o. UP. Bonn, Coblenzerstr. 95. (12/3 55.) V: Besitz des Erben 77; Anfechtungsrecht der Gläubiger 84; Eidhelfer d. Beklagten 85; Lehrb. d. Handelsrechts 88, 6. A. 02; Lehrb. des bürgerl. Rechts I 98, 4. A. 03; II 00, 3. A. 01. **Bearb.**: v. Gerber, System des deutschen Privatrechts, 17. A. 95.

Cosman, Isidor (Pf. O(skar) Dominis), Journalist, ✪, Dr. jur., Assureur. Berlin W 57, Mansteinstr. 10. (Cleve 9/11 51.)

Cossart, Frau Anna v., geb. v. Hoeppener (Pf. A. Treu, R. Costa), DSch., /, Nov., Ue: R. Jurjew (Dorpat), Sternstr. 25. (Petersburg 15/12 50.) H: In Lust u. Leid, G. 93.

Costa, Karl, ✪, Beamt. i. P., absolv. Philosoph. Wien VIII, Rother Hof 6. (ebda 2/2 32.) V: E. Blitzmädel; Ihr Korporal; Mann d. Oeffentlichkeit; Türken v. Wien; Reservist; Leichte Cavallerie; Frau Meisterin; Freigeister; Die Hexe von Boissy; Ein Cassastück; Stunden der Täuschung; Der Erbe d. Wucherers; Wir Demokraten; Der blinde Musikant; Maler u. Farbenreiber; D. Hausdoktor; Lohengelb; Cis- u. Transleithanien; Frou-Frou; Fernande; D. Fälle d. Clemenceau; Ich hab' d. Ehre; Z. feschen Wienerin; D. kleine Pepi; Abracadabra; D. Goldfliege; Die Frau nach der Mode; Ein Kreuzer; D. Goldtante; Fliegende Blätter; Von Stufe zu Stufe aufwärts; Die Hölle im Hause; Fünf Schuh, sechs Zoll; Tienette; Eine k. k. Beamte; Das Rendezvous in Gleichenberg; Onkel Lorenz; Der Komet;

Villa Eulalia; Der Prinz von der Nadel; Erstes u. letztes Kapital; E. Rittergeschichte; Wiener Hetzen; Wenn man es nicht weiß; Ein nasses Geheimnis; D. Hochzeit d. Leni; Das Ausstellungsweib d. Claudius; Prinzessin Georges; Jungfrau v. Dragant; Denise; Dallesmann; Bajazzo in der Heimath; Bruder Martin; Wiener Edelknaben; Freiwillige; Distanzritt; Beiden Purzbichler; Der Registrator auf Reisen; Der Mann im Monde; D. Gimpel; Glücksnarren; Fechtbrüder, D. Hufeisen; D. überrothe Ueberrobe: Mein Graf; Der Regimentsschuster; Vereinsmeier; Franz Schubert.

Cotta, Johs. (Pf. Lucius Aurunculejus), /, ♆, ♌, ⁂, Nov., ☉, Roman, ⊙Regisseur u. Vortragsmstr. Berlin-Friedenau, Cranachstr. 50. (Berlin $^{13}/_{7}$62.) **V**: Aus ernst. u. fröhlich. Tagen 87; Tragikom. Pèle mèle 99; Scherben 90; Auf d. ersten Blick u. a. N. 92; D. Rätsels Lösung 94; Ragout fin de siècle 95, 2. A. 00; Les deux coquettes ou la victoire de l'amour, L. 95; Ehefolter, N. 96, 5. A. 98; Verweibt, mod. Nov., 96, 3. A. 98; D. hohe Lied der Liebe, G. 96; Gefilde der Seligen, N. 97, 3. A. 00; E. elektr. Ehe u. A., N. 97; Die Stiefel, Schw. 98; Der Demokrit von 1900, 98, 3. A. 00; Lotte, Nov. 00; Nachtbuch 01; Die lieben Frauen, Sk. 02; Mein künftiger Beruf: Der Schauspieler. Prakt. Anleitng z. Berufswahl 02; Robert Heyden, D. Geschichte eines Sünders, N. 03. **H**: Zauberkasten für große u. gesell. Kind., Vortragssammlg, 98 f. II; Vortragsgarten, 00 f. IV.

Coudenhove, Frau Gräfin Paula, (k.), DDeSchG., Gereimte Erz. Erla-St. Valentin, Nied.-Oesterr. (Vöslau b. Wien $^{6}/_{8}$ 63.) **V**: Die Adlernichte 00; Rother Mohn 01; Johannes der Täufer 02; Ein Babenberger 02; 15 Legenden f. Kinder 02.

Couvreur, Heinrich, ♆, Journalistik, /. Berka a. Ilm, Villa Starcke. (Halle a. S. $^{17}/_{10}$ 65.) **V**: Lieder e. Einsamen 95. ()

Cracau, Joh., Naturwiss., Dr. phil. h. c., Apoth. u. Chemiker. Dresden-Löbtau. (Lossow $^{6}/_{1}$ 57.) **V**: Ob u. wann? 83, 2. A. 86; Weg z. Gesundheit 86, 2. A. 90; Gift u. Gegengift 87; Drogist 93/95; Waarenkunde für Drogisten 95; Prakt. Hausfreund 95; Beitrag z. Lichttheorie 96; Taschenlexikon für den prakt. Drogisten 01; Komm. z. kais. Verord. v. 22.10. 01, 02.

Cradok, Harry, s. Paul Pjetschka.

Cramer, Frz. Wilh., (k.), ✝, ✉, Weihbisch. Münster i. W. (Oelde $^{13}/_{3}$ 15.) **V**: s. 1902, S. 228. ()

Cramer, Wilh. (k.), ✝, Pfr. St. Vit b. Wiedenbrück, Westf. (Geseke W. $^{25}/_{8}$ 45.) **V**: Andachtsbuch für d. Herz Mariä-bruderschaft; f. d. Erstkommunion 73; Fenelon, Erziehung d. Töchter 74; D. dtschn Pilger an den franz. Wallfahrtsorten 74; Hl. Rosenkranz 79, 3. A. 89; Leben d. hl. Elisabeth 84, 2. A. 94; Handpostille 88, 3. A. 95; Vogels Heiligenlegende, 1. u. 2. A. 93; Pilgerreise i. heil. Land 94; Kath. Wahrheit geg. die Einwürfe 95, 3. A. 00; Louvet, Fegfeuer 96. ()

Cramm-Burgdorf, Chr. F. Ad. B. Frhr. v. (Pf. C. v. Horst), Nov., ☉, WGR., Exc., Gesandter, Kammerherr. Berlin W, Ansbacherstr. 56. (Lesse $^{25}/_{1}$ 37.) **V**: März. 62; Erinnerungen an Laugensalza 66; Erinnerungen e. Delegierten vor Metz 71; Hausgesetz, N. 71; Ahnenprobe, L. 72; Schlittenrecht, L. 72; Herr Assessor, L. 73; Aus 3 Lebenskreisen, N. 74. ()

Cranz, Carl Julius, ⅄, ∩, Ballistik, Dr. rer. nat., Prs., THSchDoz. Stuttgart, Johannesstr. 17. (Hohebach $^{2}/_{1}$ 58.) **V**: Fachschriften. ()

Credner, Herm., ▲, Paläont, Dr. phil., o. UP., GBergR., Dir. d. Geolog. Landesanstalt. Leipzig, Tauchnitzstr. 11. (Gotha $^{1}/_{10}$ 41.) **V**: Elemente d. Geologie 72, 9. A. 02; Geolog. Führer durch d. S. Granulitgebirge 80; D. Boden von Leipzig 83; D. S. Granulitgebirge 84; D. Stegocephalen d. sächs. Rotliegenden 81/94; Histologie d. Faltenzähne paläoz. Stegoceph. 93; D. Phosphorite d. Leipz. Mitteloligocäns 95; Die sächs. Erdbeben 1889/97, 98, 00, 01.

Credner, Rudolf, physik. ⛃, Dr. phil., o. UP. Greifswald, Bahnhofstr. 48. (Gotha $^{27}/_{11}$ 50.) **V**: D. Deltas 78; Geolog. Spezialkarte d. Umgegend v. Leisnig 79; Relikten-seen 87/88 II; Rügen 93; Entstehung d. Ostsee 95; Eiszeit-Problem 02.

Creizenach, Wilh. M. A., Litt♛, Dr. ph., o. UP. Krakau. (Frankfurt a. M. $^{4}/_{6}$ 51.) **V**: Vers. e. Gesch. d. Volksschausp. v. Dr. Faust 78; Entstehungsgesch. d. u. dtsch. Lustspiele 79; Bühnengesch. d. Goetheschen Faust 81; Faust-Prolog 88; Gesch. des neueren Dramas I 93, II 01. **H**: d. 2. A. d. Briefwechsel zw. Goethe u. M. v. Willemer; Engl. Komödianten in Kürschners Nat.-Litt. ()

Cremer, Ernst, ⛾, Rektor e. Volkssch. Crefeld, Josephstr. 2. (Velbert $^{21}/_{11}$ 64.) **V**: Anschauungsunterr. u. Heimatkunde in d. 4 Jahreszeiten 98; Aufbau d. erdkundl. Unterr. 99; Die poet. Formen d. deutschen Sprache 02.

Cremer, Ernst, ✝, Lic. theol., Pfarr. Rehme a. d. Weser. (Östönnen b. Soest $^{9}/_{11}$ 63.) **V**: Stellvertretende Bedeutung d. Person Christi 92, 2. A. 00; Entstehung d. christl. Gewißheit 93; Vergebung d. Sünden 95; Sehet, welch ein Mensch! 02; Positiv oder Liberal, alter od. neuer Glaube? 02; Die Wiederkunft Christi u. d. Aufgabe d. Kirche 02; Die Heiligung durch d. Glauben 02; Vom Kinderglauben 02.

Cremer, Hermann, ✝, D., Dr. jur. utr., o. UP., Kons.-R. Greifswald. (Unna

18/10 34.) V: Eschatolog. Rede Jesu Christi, Matth. 24 u. 25, 60; Bibl. Begriff der Erbauung 63; Die Wunder im Zusammenhange d. göttl. Offenb. 65; Bibl.-theolog. Wörterb. d. neutestam. Gräcität 67, 9. A. 02; Zustand n. d. Tode 68, 6. A. 01; Vernunft, Gewissen u. Offenbarung 69; Der Gott d. alten Bundes 72; Kirchl. Trauung 75; Aufgabe u. Bedeutung d. Predigt 77, 2. A. 92; Befähigung z. geistl. Amt 78, 2. A. 00; Theol. Principienlehre 84, 3. A. 89; Unterweisung im Christent. 84, 2. A. 99; Reformat. u. Wiss. 84; Einfluß des christl. Prinzips d. Liebe a. d. Rechtsbildg u. Gesetzgbg 89; Fortdauer d. Geistesgaben 90; Wort v. Kreuz 91, 3. A. 00; Ueb. die Gebetsverheißungen 91, 2. A. 99; Z. Kampf um d. Apostolikum, Streitschr. 92, 7. A. 93; Zw. Streitschr. 93, 2. A. 93; Duell u. Ehre 94, 3. A. 96; Glaube, Schrift u. hl. Geschichte 96; Christl. Lehre v. d. Eigensch. Gottes 97; Die paulin. Rechtfertigungslehre im Zusammenhange ihrer geschichtl. Voraussetzungen 99, 2. A. 00; Weissagung u. Wunder 00; Bedeutung der Gottheit Christi für d. Ethik 01; Wesen d. Christentums 02, 3. A. 02; Gethsemane 03; Aus Collenbusch Nachlaß 03.

Cremerius, Jos., (k.), PA., Chefred. d. „Trierischen Landesztg". Trier, Egbertstr. 8. (Paderborn 14/4 56.)

Crepaz, Frau Adele, ♀, /, Nov., ℙ, Ue: FEI. Wien I, Bauernmarkt 14. (Brünn 24/10 49.) V: Die Gefahren der Frauenemanzipation 92.

Cressieux, C., s. Gräfin Seyssel d'Aix.

Creutz, Carl Jos. (Ps. Carl Holm), Ep. u. dramat. Dichtungen, Dr. med., OStabsarzt I. Kl., Kreisphysikus z. D., San.R. Eupen, Neustr. 32. (Raeren, Kr. Eupen 11/8 34.) H: Horaz, in den Versmaßen d. Urschrift verdeutscht, m. erklärenden Anmerkungen 90.

Creuzbauer, Aug., PA., Handelspolit. u. Brauereistatistik, Sekr. d. Handelsvertragsver. f. d. Königr. Bayern. Nürnberg, Marienplatz 6. (Karlsruhe 17/12 67.)

Cri-Cri, s. Edgar Steiger.

Criegern, Herm. Ferd. v., ✝, Kirchen♛, Ue: PR., Dr. phil., Lic. theol., Archidiakonus. Leipzig, Burgstr. 1. (Laas i. S. 19/4 41.) V: Joh. Am. Comenius 81; D. evang. G.-Adolf-Verein in den ersten 50 Jahren 82; Den erwählten Fremdlingen hin u. her 87; D. Leumund d. Sachsen 89. H: Dombrowski, Seelenarznei; 23 Predigten über d. Augsburger Bekenntnis. ()

Crönert, Frdr., ✠. Kult♛, GehJustR., LG.-Dir. Halle a. S., Martinsberg 17. (Zwolle 24/10 43.) V: Christent. u. soz. Frage 95; Kais. Friedr. III. u. Marc Aurel 98; Klostergrab, e. Bild a. d. evang. Bewegg 02.

Croissant, Eugen, PA., /, Direkt. der Zweibrücker Druckerei u. Red. d. „Pfälz. Merkur" u. „Saargem. Tagbl.", sowie d. „Pfälzer Wald". Zweibrücken, Landauerstr. 36. (Germersheim 19/3 62.) V: Ged. e. Skeptikers 90; H. Scholl, Sch. (m. B. Westenberger) 95; Buschur, G. in west- u. vorderpfälz. Mundart 99; Heiml. Liebe, Erz. 00; Pfälz. Humoresken 00. ()

Croissant-Rust, Frau Anna, Nov., Roman, ⊙. Ludwigshafen a. Rh., Gasfabrik. (Dürkheim a. H. 10/12 60.) V: Feierabend u. a. Münchner Gesch. 93, 2. A. 96; Lebensstücke, N. 93; Ged. in Prosa 93; D. standhafte Zinnsoldat, Dr. 96; Der Kakadu und Prinzessin auf der Erbse, N. 96; Der Bua, Dr. 97; Pimpernellche, Pfälzer Geschichten, N. 01.

Crome-Schwiening, C. Gg. Hrch., /, Humor, Red. d. „Allg. Modeztg." Leipzig, Querstr. 14. (Syke 13/2 58.) V: Leiden u. Freuden d. Einjähr.-Freiw. 81, 3. A. 89; Anti-Hymenäus 82; Dramat. Soloscenen 82; Korporalschaftsbuch 82; D. Weihnachtssee, Weihn. M. 83; Leipzig u. Leipziger 83, 3. A. 85; Mirza Schaffy im Waffenrock 84; Hum. a. d. Soldatenleben im Frieden 84/85 III; Krieg im Frieden, N. 85; D. neue Plutarch 85; Hammelsprünge 86; Was sich die Kaserne erzählt 86; Im Lande der Revanche 86; War er schuldig? N. 89; König Lustik 89; Jenenser Studenten 90; Kapri-Tage, L.; Studierte Leute, Vst. 91; Charakterspieler, N. 91; Nur keinen Leutnant, L. 00; Sein Verhängnis, L. 00; Das Erkennungszeichen, Schw. 00; Sie raucht, Schw. 00; Buren-Treue, Genreb. 00; Seebad-Abenteuer, L. 00; E. Ständchen m. Hindernissen, Schw. 00; O, diese Radfahrer, Schw. 00; Im Kostüm, Schw. 01; Die Liebe im Souterrain, Burl. 01; Wun-hi, Deutschostasiat. Burl. 01. ()

Cron, Ludwig, ℙ, ✉, Dr. phil., Bes. u. Leiter d. „Jugendheim Heidelberg". Heidelberg. V: Ueber die Messung d. Auffassungsfähigkeit (mit Prf. Dr. Kraepelin) 97; D. Zugang d. Badener zu den Bad. Universitäten u. zur Techn. Hochsch. Karlsruhe 1869–93 98; Glaubensbekenntnis u. höh. Studium 00.

Cronau, Rud., /, ●, ♛, Reisen, H: D. Zeitgs-Corresp. „Nordamerikan. Rundschau". New York, 2583 Bainbridge Avenue. (Solingen 21/1 55.) V: Wunderland z. W. 85/86, 2. A. 87; Unterm Sternenbanner 87; Fahrten im Lande der Sioux 86; Gesch. d. Solinger Klingenindustrie 85; Buch der Reklame 87, 3. A. 89; Im wild. Westen 90; Amerika 90 ff., 3. A. 98. ()

Crone, Cilly, s. Maria Christine Solger.

Crone, Max, ♀, Erz., Pfarrer. Niedereggenen, Post Schliengen, Baden. (Witten a. d. Ruhr 4/4 62.) V: Ged. 95; Auf und unter der Erde 95; Judas, der

Sohn d. Verderbens, D. 00. ()

Cronfeld, Ulrich, s. Martin Lorenz.

Cronheim, Reinh., VBJ., Polit., /, Red. Berlin SW, Königgrätzerstr. 46bb. (Spandau 22/3 55.) ()

Cronmeyer, Friedrich, VBJ., Artist., Berliner Hum., Satyre, Red. d. „Artistenzeitg". Berlin NO 55, Prenzlauer Allee 210. (Elberfeld 16/5 71.) **V:** Berl. Amüsements 96; Opfer d. Großstadt 02; Herren-Abend, Vorträge 02; Traumfrühling, Ged. 02; Würzenein, Lieder 03.

Croon-Mayer, Frau Emma, VB., DSch., ♆, Essay, Nov. Aachen, Annastr. 56. (Eupen 16/7 42.) **V:** Liederborn, G. 82, 3. A. 97; Blätter u. Briefe 84; Freya, vaterl. Dichtg. 90; Joh. v. St. Gallen, ep.-lyr. Dichtung 92; Um der Wahrheit willen, R. 96; Kinderbilder, 2. A. 99.

Crüger, Hans, ✠, ✉, Dr. jur., Red. d. „Blätt. f. Genossenschaftswes." Charlottenburg, Bleibtreustr. 44. (Königsberg, Pr. 59.) **V:** Komment. z. Reichsges. betr. Erwerbs- u. Wirtschaftsgenoss. v. 1/5 89 (mit L. Parisius) 90, 4. A. 03; Formularbuch z. dies. Reichsges. (m. dems.) 93, 3. A. 00; Komment. z. Reichsges. betr. G. m. b. H. vom 20/4 92 (m. dems.) 93, 3. A. 01; Textausg. mit Anmerk. z. Gen.-Ges. (m. dems.), 10. A. 03; Textausg. mit Anmerk. z. d. Reichsges. betr. die Ges. m. beschr. H. (m. dems.) 6. A. 02; Die Erwerbs- u. Wirtschaftsgenoss. i. d. einz. Länd. 92; Jahresber. f 1895 üb. d. auf Selbsthilfe gegr. dtsch. Erwerbs- u. Wirtschaftsgen. 96; Jahrb. d. Allg. Verb. d. dtsch. Erwerbs- u. Wirtschaftsgen. 97, 98, 99, 00, 01; Besserung d. wirtsch. Lage d. Handwerks durch Rohstoffgenossensch. 94; Getreide-Absatzgenossensch. 96; Rohstoffgen. d. Handwerk. (m. H. Jäger) 96; D. heut. Stand des dtschen Genossenschaftswes. 97; Anleitung z. Gründung von Handwerkergenossenschaften 00; D. internat. Genossenschafts-Kongresse in Paris i. J. 1900 01; Handel u. Genossenschaftswesen 02.

Crüwell, G. A., engl. Spr. u. Litt., ♔, Bibliographie, Dr. phil., Praktikant d. k. k. Univ.-Bibl. Wien XVIII, Gymnasiumstr. 19/21. (Leangolla auf Ceylon 10/9 66.) **V:** Die Beziehungen Gustavs III. zu Maria Antoinette 97. **Ue:** H. G. Wells, D. Krieg der Welten, R. 01. ()

Crull, Friedr., Altertumsforschg, Heraldik, Dr. med. et phil. hon. c. Wismar. (ebda 19/10 22.) **V:** Ob. Ratslinie d. Stadt Wismar 75; Amt d. Goldschmiede 87; Wappen der bis 1390 i. Mecklenbg vorkommenden Geschlechter der Ritterschaft 87 u. a.

Crusius, Otto, Ψ, Litt. u. Kultur♔, Dr. phil., GHofR., o. UP. Heidelberg, Ludwigspl. 14. (Hannover 20/12 57.) **V:** De Babrii aetate 89; Analecta zu den Paröniographen 83; Z. griech. Religionsgesch. 86; Plutarch de proverbiis Alexandrinorum 89; Kommentar dazu 95; Untersuch. z. d. Mimiamben d. Herondas 92; D. delph. Hymnen 94; Erwin Rohde, Biogr. 01. **H:** d. „Philologus", d. Mimen d. Herondas 92, 3. A. 98; D. Fabeln d. Babrius 97; D. griech. Lyriker 97 ff. **Ue:** D. Mimiamben d. Herondas m. Einleit. u. Anm. 93, 2. A. 01. ()

Csermelymenti, s. Rodiczky v. Sipp.

Cüppers, Adam Josef, ♆, ♀, Rektor. Ratingen, Lintorferstr. (Doveren 14/6 50.) **V:** Helge u. Sigrun, Ep. Dichtg 81; Dichterblüt., Anth. 82; Edeltrude, Ep. Dchtg 85; D. Goteufürst, R. 88; Im Banne der Wiedertäufer, R. 96; Nomeda, Ep. Dichtg 97; Der Psalter, Dichtg 99; Der König v. Sion, Dr. 00; Leibeigen, R. 02.

Cüster, G., s. Georg Wachenfeld.

Cumme, Ernst (Ps. Ernst Ernoth Ernst Harzmann), ♆, Epik, Erz., Skizz., Kunstkrit., Verl.-Buchh. u. Leiter e. Litt. Bureaus. Berlin N, Wollinerstr. 41. (Osterode a. H. 8/9 60.) **V:** Hanskühnenburg 90, 95; J. Waldgebirge 95; Deutsche Weihnacht 96; Helldunkel-Skizzen aus Brennerode 00.

Cuno, Frau Alice, geb. Bader, /, Nov., Modeplaudereien. **Ue:** F. Berlin SW, Friedrichstr. 31. (ebda 2/11 76.)

Cuno, Frau Emma, geb. Neustetel, Erz., Kinderschr. Ueberlingen am Bodensee, Villa Bilfinger. (Hanau 14/7 23.) **V:** Tautropf. d. Liebe an Israel 65; Erinnerungsblätter aus Neuenahr 72; Der Arbeit. ist s. Lohnes wert 76; D. gefundene Perle 78; 100 Gesch. f. d. Jugend 93; Vergieb, Vergiß 91; Thu's nicht 93; Ewalds Weihnachtsreise 93; Tautropfen 94; Engeldienst 94; Wunderwege 95; E. H. Cuno 96; Aus d. Leben zweier Schülerinnen 98; Sei hilfreich, lieb. Kind 98; E. guter Freund 00; Margarete Moll 02.

Cuno, Friedr. Wilh. (Ps. Constans), †, ♔ d. reform. Kirche, Lic. theol., Pastor. Eddigehausen b. Bovenden. (Germersheim 18/5 38.) **V:** Joh. d. Aelt. v. Nassau-Dillenburg 69; Gesch. d. Stadt Siegen 72; Joh. d. Aelt. Pfalzgraf b. Rhein 79; Magist. Joh. Bader 80; Kasp. Olevianus 81; Gedächtnisbuch deutsch. Fürsten u. Fürstinnen ref. Bekenntn. 82/83; D. pfälz. ref. Fremdengemeinden 86; Blätter d. Erinnrg an Dr. K. Olevianus 87; Franz Junius d. Aelt. 91; J. Hartung u. s. 9 Exilia 92 (holl.); Beschreibg u. Gesch. d. Burg Plessen u. i. Dynasten 96; Phil. Ludwig II, Graf zu Hanau 96; D. Heidelberger Katechismus erkl. 97; D. Tossanus d. Aelt. 98; Gesch. des Klosters u. Dorfes Höckelheim 98; Gesch. der wallon. ref. Gem. Heidelberg 93, Annweiler 93, Frankenthal 94, Hanau 98, der wallon. u. französ. ref. Gem. Wesel 95, der wallon. u. deutsch.-ref. Gem. Wetzlar. **H:** B. Textor, Kern u. Saft d. heil. Bibel 93; François Dujon 01; Daniel Toussain 02.

Cuno, Hans, ✉, Krit., Reiseplaud., Politik, Sub.-Dir. d. „New-York" Lebens-Ver.-Ges. **Ue:** F. H: der „Internat. Post". Red. d. „Autor". Berlin SW, Friedrichstr. 31. (Stettin 7/8 67.)

Cuno, Rud., BP., Red. d. „Breslauer Morgenztg". Breslau. Weißenburgerstr. 40 I. (16/3 64.) ()

Cuntz, O., ♛ d. Altertums, Dr. phil., ao. UP. Graz, Steierm. **V:** Agrippa u. Augustus als Quellenschriftsteller des Plinius. 90. ()

Curasso, M. Arthur, s. Arthur Gaetschenberger.

Cursch-Bühren, Theodor, Musik. Leipzig-Reudnitz, Kohlgartenstr. 57 II. (Troppau 10/1 59.) **V:** Kl. Kompositionsl. 96. ()

Curti, Theod., ✠, Polit., Dir. d. „Frankf. Zeitg." Frankfurt a. M., Unterlindau 56. (Rapperswyl 24/12 48.) **V:** Blumensträuße, G. 68; Die deutsche Studentenschaft 69; Die Regeneration ders. 70; D. Reformbewegung in ders. 73; Wo hinaus? 73; Die Einweihg d. poln. Nationalmuseums 70, 74; Johann Elmer, R. 76; Die Reaktion u. d. Liberalismus 78; Gesch. d. Schweiz. Volksgesetzgebg 82, 86; H. Waldmann, Dr. 83, 89; D. Entstehg d. Sprache durch Nachahmg des Schalles 85; D. soziale Frage in der Schweiz 86; Die Volksabstimmung in der schweiz. Gesetzgebung (Referendum) 86; Die Landesverweisungen 88; Stimmungen u. Gedanken, G. 89; D. Sprachschöpfung, Vers. e. Embryologie d. menschl. Sprache 91; Catilina, Dr. 92; Parazelsus, Dr. 94; Im Bundesratshaus, Federzeichnungen 94; Schweizer Geflügelte Worte 96; Intern. Amt f. Arbeiterschutz 97; Le Referendum Suisse 97; Die Resultate d. schweiz. Referendums 98; Die schweiz. Volksrechte 1848 bis 1900 00; Gesch. d. Schweiz im 19. Jahrh. 02.

Curtius, Bogumil, s. Heinr. Kurtzig.

Curtius, Carl, klass. Ψ u. Altertumskunde, Dr. phil., GP., u. Stadtbiblioth. Lübeck, Gertrudenstr. 7 c. (Siebeneichen 10/12 41.) **V:** Schriften üb. griech. Inschriften; De actorum publicorum cura apud Graecos 65; Das Metroon in Athen als Staatsarchiv 68; Inschriften u. Studien z. Gesch. v. Samos 77; Ueb. Plinius-hds. ch in Lübeck 84; Münzfund zu Travemünde u. d. Lübeck. Hohlmünzen 89; H: Beschrbg e. Reise durch das nordwestl. Deutschland nach d. Niederl. u. Engl. im Jahre 1683 von J. v. Melle u. C. H. Postel 91. **Neubearb.:** Fr. Jacobs, Hellas 97.

Curtius, Rudolf, s. Curt Rudolf Kreuschner.

Curtze, Maximil., A, ✈, **Ue:** I, GP. a. D. Thorn. Westpr., Philosophenweg 2. (Ballenstedt 4/8 37.) **V:** Reliquiae Copernicanae 74; Katal. d. GBibl. Thorn 71; Nachtr. 81 u. 99; Nicolaus Copernicus, e. biogr. Skizze 99. H: Mittlgn des Coppernicus-Vereins z. Thorn Heft I—VI 78/89; Algorismus proport. des N. Oresme 68; N. Coppernici de Revolut. orbium Caelestium libri VI 73; Inedita Coppernicana 78; Liber trium fratrum de Geometria 85; Jordani Nemorari, de triangulis libri IV 89; Anaritii in X libr. priores element. Euclidis commentarii 99; Abhandl. z. Geschichte d. Mathem. IX 99; Urkunden z. Gesch. d. Mathem. im Mälter u. d. Renaissance 02 II. **Ue:** Cremona, Ebene Kurven 65; Sella, Axonometrie 65; Gherardi, Materialien zur Gesch. d. math. Fakultät d. alt. Univ. Bologna 65; Cremona, Theorie d. Oberfläch. 79; Schiaparelli, Vorläufer d. Coppernicus 70; Cremona, Graph. Calcul 75.

Cusig, Frau Valeska, geb. Buchwald (Pf. Valeska Buchwald), Nov., Roman, **Ue:** FR Poln. Obernigk, Bez. Breslau. (Borutin 10/11 62.) **V:** Flammen, N. 98. ()

Cyrillus, s. Tony Pauly.

Czarny, Juschu, s. O. Kemmer.

Czermak, Wilh., Augenheilkunde, Dr. med., o. UP. a. d. deutsch. Univ. Prag, Weinberge, Skrétagasse 9. (Brünn 12/10 56.) **V:** Allgem. Semiotik u. Diagnostik d. äuß. Augenerkrankungen 89; D. augenärztlichen Operationen 92/98, 12 Hefte.

Czirn, Hans, s. Tony Pauly.

Czuber, Emanuel, A, ThSchP. Wien III, Neulinggasse 3. (Prag 19/1 51.) **V:** Fachschriften s. 1902, S. 235. ()

Czyhlarz, Karl Ritt. v., Romanist, Dr. jur., o. UP., HofR., M. d. H. Wien I, Schottengasse 3. (Lobositz 17/8 33.) **V:** D. röm. Dotalrecht 70; Zur Lehre v. d. Resolutivbedingg 71; Gesch. d. ehel. Güterrechts i. Böhm.-Mähr. Landrecht 83; Eigent.-Erwerbsarten d. Pandektentitels adquirendo rerum dominio 41, 87; Lehrbuch d. Institut. d. röm. Rechtes 89, 6. A. 02.

D.

Dachenhausen, Alex Freih. v., Kgl. Pr. PremLt. a. D., Genealogie, Heraldik. München. (Göttingen 6/9 48.) **V:** Genealog. Taschenbuch der adel. Häuser 81—94, Genealog. Taschenb. d. Uradels 91—92 u. Genealogie der Ritter von Henzler Edl. v. Lehnensburg 98.

Dacheux, Leo. (k.), ♛, Domkapit. Straßburg i. E., Jungferngasse 8. (ebda 1/3 35.) **V:** s. 1902, S. 235. ()

Dachs, Milly, s. Vally Larché.

Dackweiler, Jos., (k.), (Pf. J. Heimwahl, Jos. Siegmar), /, Naturwissensch., Nov., **Ue:** EFISp. Schw. Büsbach b. Aachen. (Hottorf 9/6 64.) ()

Dadelsen, Hans v., ✠, Dr. phil., GP.

Gebweiler, Elsaß. (Stade 23/3 52.) V: Dtsch. Leseb. f. höh. Schulen 91 ff. V. I u. II 4. A. 00; III 3. A. 00; IV 3. A. 01 (I bis III auch in Ausg. f. Hess. u. Thür.)

Dähnhardt, Oskar, dtsche Ψ u. Volkskunde, Dr. phil., GOLehrer Leipzig, Weststr. 87. (Kiel 21/11 70.) V: Scholia in Aeschyli Persas 94; Griech. Dramen in dtschen Bearbeitgen v. Wolfhart Spangenberg u. Isaac Fröreisen 96/97 II; Naturgeschichtl. Volksmärchen 98; Volkstümlich. aus d. Königr. Sachsen, 1. u. 2. Heft 98; Heimatklänge aus deutschen Gauen 01/02 III. H: Henkes deutsches Lesebuch f. höh. Lehranstalten, 13. A. 00/02; Dtsches Märchenbuch 03 II. *

Daelen, Eduard (Pf. M. Bär, A. Dämon), ☻, Humor. Düsseldorf, Ehrenstr. 11. (Hörde 18/3 48.) V: Narrfingen 79; D. Reinfall 81; Bismarcks Himmelfahrt, 2. A. 83; Keine Spielverderber 82; V. d. Wurschtigkeit 83; Gründg Pempelforts 84; D. hohe Lied v. Bier 84, 4. A. 90; Elf Gebote d. Ehe 85; Festsp. f. d. Achenbachfeier 85; Ueb. W. Busch u. f. Bedeutg 86; Gesch. der bild. Kunst in Düsseldorf 88; Skizzen v. Rhein 94; Brutus, schläfst du? 96; Gesch. d. Künstlervereins Malkasten 98.

Dämon, August, s. Eduard Daelen.

Daenell, E. R., ♛, Dr. phil., UDoz. Kiel, Holtenauerstr. 57. (Stettin.) V: D. Kölner Konföderation u. die schonischen Pfandschaften, hansisch-dänische Gesch. v. 1367—1385, 94; Gesch. d. deutsch. Hanse in d. 2. Hälfte d. 14. Jahrh. 97.

Daffner, Frz., Naturwiss., ♛, Dr. med., prakt. Arzt, Oberstabsarzt a. D. München, Wörthstr. 29. (Haunesreut 17/3 44.) V: D. Blennorrhoe d. Sexualorgane 74; D. indifferente Therme von Pfäfers-Ragaz 70; Ueb. d. erste Hilfeleistg bei mech. Verletzungen 86; Gesch. d. Klosters Benediktbeuern 93; Voralpenpflanzen 93; Das Wachstum d. Menschen 97, 2. A. 02.

Dahl, Alex., Red. d. „Typograph". Berlin S. Prinzenstr. 35. (Erfurt 31/8 62.) ( )

Dahl, Friedr., Ψ, Dr. phil., UP., Berlin-Steglitz, Albrechtstr. 127. (Rosenhofer Bröf 24/6 56.) V: Analyt. Bearb. d. Spinnen Norddtschlds 83; Beitr. z. Kenntnis d. Baues u. d. Funkt. d. Insektenbeine 84; D. Notwendigk. d. Relig. 86; D. Cytheriden d. westlichen Ostsee 88; Leben der Vögel auf den Bismarckinseln 99; Leben d. Ameisen i. Bismarck-Archipel 01. MitV: Reisebeschr. d. Plankton-Exped. 93. ( )

Dahl, Hermann, s. Helene Pohlidahl.

Dahlmann, Josef, SJ., (k.), Luxemburg (Stadt), Bellevue. (Coblenz 14/10 61.) V: s. 1902, S. 236. ( )

Dahm, A. s. Toni Wald.

Dahmen, Jos., (k.), ♛, 🎓, Dr. phil., Mädchensch.-Rektor. Cöln a. Rh. (Weis-weiler 4/6 56.) V: Pontifikat Gregors II. 88; Vaterl. Gedenktage 91; Goethes Dichtung u. Wahrh., 4. A. 02; Körners Zriny 95, 3. A. 02; Leitfaden d. Gesch. für höh. Mädchenschulen u. Lehrerinnensem. 98, 3. A. 02; Hilfsb. d. Gesch. f. Präp.-Anst. (m. Beck) 02.

Dahms, Johs., Parlamentsstenograph. Berlin W, Nürnbergerstr. 17. (Rasberg b. Zeitz 28/5 65.) V: Lehrgang d. Stenotachygr. I 85, 11. A. 99; Lehrgang d. stenotach. Debattenschrift I 86, 4. A. 99. ( )

Dahn, Ernst, ♛, 🎓, Prf., ORealsch. OLehr. H: des „Pädagogisch. Archivs". Braunschweig, Kaiser Wilhelmstr. 67. (Pankow b. Berlin 19/7 44.) V: Lernbuch f. d. Gesch.-Unterr. 78—82; Kurzgefaßt. Lernbuch f. d. Gesch.-Unterr. 88, 2. A. 99; Vaterl. Geschichtsbilder f. d. Bürgersch. d. Herzogt. Braunschweig (m. Schaarschmidt) 93, 2. A. 99; Vereinf. Lehre d. Zeichensetzung, 3. A. 97; Ein Sozialstaat d. Wirklichkeit 94; D. herrschende Schulsystem u. die nationale Schulreform 99; Bürgerkunde 99.

Dahn, Felix (Ludwig Sophus), hist. Roman, ✠, ☉, Dr. jur., o. UP., GJust. R. Breslau, Schweidnitzer Stadtgraben 20. (Hamburg 9/2 34.) V: Harald u. Theano, Ep.; Gedichte I. Samml. 2. A. 91; II. Samml. 3. A. 83 (m. Therese Dahn); Die Könige d. Germanen 61/72 VI, 2. A. 86. VII, 1. 2. 94, VII, 3. 95, VIII. 1. 2. 97, 3-6, 99, IX. 1. 02; Prokopius von Cäsarea 66; 12 Balladen 72; Westgot. Studien 74; Ettsche Treue, Sch. 75, 2. A. 98; Markgraf Rüdiger v. Bechelaren, Tr. 75; König Roderich, Tr., 2. A. 76; D. Staatskunst d. Frauen, L. 76; D. Amalungen, G. 76; Paulus Diakonus 76; Sind Götter? 7. A. 89; Handelsrechtl. Vorträge 76; Deutsch. Rechtsbuch 87; Deutsches Privatrecht I 78; Kämpfende Herzen, R. 78, 3. A. 84; Balladen u. Lieder 78, 2. A. 96; Harald u. Theano, Op. 80; D. Vernunft im Recht; Ein Kampf um Rom, 33. A. 02, IV; Bausteine 79/84 VI; Sühne, Sch. 79, 2. A. 94; Der Schmied v. Greina-Green, Op. 80; Armin, Op. 89; Odhins Trost, R., 8. A. 94; Skaldenkunst, Sch. 82; Felicitas, R., 15. A. 99; Bissula, R., 7. A. 94; Urgesch. d. german. u. röm. Völker IV, I, 2. A. 97, 98; Dtsch. Gesch. 88 f. II; Walhall, german. Götter- u. Heldensagen, 16. A. (m. Therese D.); D. Kreuzfahrer, R., 7. A. 94; Gelimer, R., 1/7. A. 94; Die schlimmen Nonnen von Poitiers, 1/6. A. 85; Fredigundis, R., 6. A. 86; Bis zum Tode getreu, R., 12. A. 98; Was ist die Liebe? R., 2. A. 98; Karl d. Große u. seine Paladine (mit Therese D.) 87; Attila, R., 1/7. A. 94; Frigga's Ja 88; Weltuntergang, R. 6. A. 89; Skirnir, R., 4. A. 89; Die Bataver, 1/6. A. 90; Erinnerungen I 834/50, 90, II 1850/54 91, III 1854/63

92, IV, 1 1863|88 94; IV 2 1870|88 95; Odhins Rache, R. 91; Rolandin, Erz. 91, 1|3. A.; D. Entwurf ein. Volksschulgesetzes für Preußen 92; Fürst Bismarck (Vortrag) 92; Moltke als Erzieher 92; Die Finnin, Erz. 93; Ged. IV. Samml. (mit Therese Dahn) 92; V. Sammlg („Vaterland") 92: Julian der Abtrünnige, R. III, 5. A. 93; Chlodovech, R. 1|5. A. 95; V. Chiemgau, R. 96; Ebroin, R. 1|4. A. 97; Ges.Ausg. d. dichter. Werke 99 XXI, 2. A. 01; Gedichte, Auswahl d. Verf. 01; A. Hof Herrn Karls, 4. Erz. 00; Stilicho, R. 01; Der Vater und die Söhne, R. 1.—4. A. 01; Herzog Ernst v. Schwaben, R. 4. A. 02.

Dahn, Therese, geb. Freiin v. Droste-Hülshoff (Gattin d. Vor.), ✾. Breslau, Schweidnitzer Stadtgraben 20. (Münster 28/5 45.) **MitV**: s. d. Vorst.

Dalchow, Eduard, ◍, Red. d. „Zeitschr. f. Werkzeugmaschinen u. Werkzeuge". Red. d. „Deut. Techniker-Ztg." Berlin-Großlichterfelde, Chausseestr. 31 I. (Laage

Daleth, s. Karl Küchler. [23|3 65.) ()

Dalhoff, Maximilian, s. Max Real.

Dalla Rosa, Alois, ⚕, Dr. med., ao. UP. Wien IX, Porzellang. 2. (Civezzano 48.) **V**: Das postembryonale Wachstum d. menschl. Schläfenmuskels 86. ()

Dalman, Gust. Herm., †, Orientalia, D. u. Dr. phil., ao. UP. Leipzig, Brüderstr. 49. (Niesky 9|6 55.) **V**: Tötung Ungläubiger 85; Jüdisches Fremdenrecht 86; D. leidende u. der sterbende Messias 88; Was sagt der Talmud über Jesum? 91; Jesaja 53; Das Prophetenwort vom Sühnleiden d. Heilsmittlers 91; Jüdisch deutsche Volkslieder 91; Traditio Rabbinorum 84, 2. A. 91; Studien zur Bibl. Theologie 89, 97 II; Das Alte Testament ein Wort Gottes 96; Kurzgefaßtes Handbuch d. Judenmission 96; Grammatik d. jüd.-paläst. Aramäisch 94; Aramäische Dialektproben 96; Aramäisch-neuhebräisches Wörterbuch zu Targum, Talmud u. Midrasch I 97; Worte Jesu I 98; Christentum u. Judentum 99; Nicht sei doch Streit! 98, 2. A. 00. ()

Dalmer, Johs., †, Pastor, Prof., Lic. theol. Gudersleben bei Ellrich, Prov. Sachsen. (Brandshagen 20/10 61.) **V**: Die Erwählg Israels 94; D. Galaterbrief 97.

Dalton, Herm., ✾, D., KonsistR. Berlin W, Kanstr. 149 I. (Offenbach a. M. 20|8 33.) **V**: Nathanael 60, 3. A. 88; Gesch. d. reform. Kirche i. Rußland 65; Goßners Leben 72, 3. A. 98; Reisebilder a. d. Orient 72; Muralts Leben 76; Reisebilder aus Griechenland u. Kleinasien 83; Ferienreise e. ev. Predigers 86; Laskis Leben 84; Der soziale Aufsatz 84; D. verlor. Sohn 85; Verfassgsgeschichte der luth. Kirche i. Rußl. 87; D. Heidelberger Katechismus 87; Urkundenbuch d. reform. Kirche in Rußland 89; Sendschreiben an Pobedonoszeff 8. A. 89; Die russ. Kirche 92; Zur Gesch. der evg. Kirche in Rußland 93; Auf Missionspfaden in Japan 95; Der Stundismus in Rußland 96; Lasciana nebst den ält. ev. Synodalprotokollen (1554—62) 98; Jndische Reisebriefe 99; Aus d. Leben e. erang. Gemeinde 01; Jablonskis Leben 03.

Dalwig, Aline Freifrau v., geb. v. Dewitz (Pf. H. v. Kampf), Roman, Humor, Nov. Wittenberg, Lutherstraße 22 a. (Küstrin 27|10 69.) ()

Damaschke, Adolf, ✉, H: „Deutsche Volksstimme". Berlin N, Arkonaplatz 8. (ebda 24|11 65.) **V**: Manchestertum, Antisemitismus od. Bodenbesitzreform? 91; D. Lehrer u. d. soz. Frage 97; Was ist nationalsozial? 98, 40.—50. Tausd. 00; Wohnungsnot u. Bodenfrage 99; Aufg. d. Gemeindepolitik 9.—12. Tausend 01; Die Bodenreform, Grundsätzliches u. Geschichtliches 02. H: „Soziale Streitfragen": I: V. Gemeindefinanzwesen 95; II. Sparsteuer 97, III. D. Schutz d. Bauhandw. 98, IV. D. Not d. Landwirtsch. u. die Bodenreform 99, V. Privilegiertes Spekulantentum 99, VI. D. Not der Gewerbetreibenden u. d. Bodenreform 99, VII. Moses 99; VIII. Kamerun od. Kiautschou? 00, IX. Die vergessene Grundrente; Beitrag z. Kanalfrage 00. X. Staat oder Gesellsch. in uns. Kolonien? 01. XI. Wohnungsnot u. städt. Bodenfrage 01. XII. Die Allmende in ihrer soz. Bedeutg 02.

Damati, Julius, s. Julie Diamantidi.

Damm, A. v., s. Anna Sommer.

Damm, Oskar Friedr., ⁂, ⚒, ♛, Red. v. „Für alle Welt", Dr. phil. Berlin-Steglitz, Plantagenstr. 15 p. (28|11 66.) **V**: Schopenhauers Ethik im Verhält. zu s. Erkenntnislehre u. Methaphysik, 2. A. 98; Schopenh. Rechts- u. Staatsphilos., Darstellung u. Kritik 00; Schopenh. als Pädagoge 01; Schopenh. dramaturg. Ansicht. 02. ()

Dammann, Adolf, ◧, Schul- u. Sem Dir. a. D. Blankenburg a. H. (Erfurt 13|4 33.) **V**: D. dtsche Bürger-Mädchensch. 72, 2. A. 76; Dtschr. Lernstoff 76, 3. A. 91; D. Selecta d. dtschn Bürger-Mädchensch. u. d. Lehrerinnen-Seminar 80; D. Luther-Büchl. 88; D. höh. Mädchensch. 85, 2. A. 91; Franz. Gedichte 89, 2. A. 94; Engl. Ged. 99; D. Feier d. Kaiser-Geb.-Tags und d. Sedanfeier in Schulen, 90, 3. A. 94; Deut. Leseb. f. höh. Mädchensch. (m. Muff) 95.

Dammann, Jul., †, emer. Pastor. H: v. „Licht u. Leben". Eisenach, Marienthal 20. (Warburg 8|4 40.) **V**: s. 1902, S. 239. ()

Dammann, M., s. Max Bauer.

Dammer, Otto, Naturwiss., Dr. phil., Fachred. b. „Meyers Konv.-Lex." Berlin-Friedenau, Goßlerstr. 26. (Stettin 20/4

39.) **V:** Experimentierbuch, 7. A. 99; Naturfreund 85 u. 86; Lexik. der Verfälschungen 86; Chem. Handwörterbuch 86, 2. A. 92; Handwörterbuch der Gesundheitspflege 91; Handbuch d. anorgan. Chemie 92|94 III; Suppl. Bd. 02; Handb. d. chem. Technologie 95/98 V; Handb. d. Arbeiterwohlfahrt 02/03 II.

Dammer, Udo, ✎, Dr. phil., Kustos a. Bot. Garten. Berlin-Großlichterfelde III, Steinäckerstr. 10—11. (Apolda $^{8}/_{1}$ 60.) **V:** Pflanzen-Teratologie 86; Beiträge z. Kenntnis d. Vegetat.-Organe v. Limnobium stoloniferum 2c. 88; Handb. f. Pflanzensammler 91; Anleitg f. Pflanzensamml. 94; Palmenzucht und Palmenpflege 97; Katechismus d. Pflanzenbaues 99; Monatskalender d. Garten- und Pflanzenfreundes 99; Balkonpflanzen 99; Zimmerblattpflanzen 99; Zimmerblütenpflanzen 99; Coniferen 99; Palmen 99. **H:** (m. Dr. O. Dammer) Roßmäßler Vier Jahreszeit. 88; Gartenbau-Bibliothek 99 ff. ( )

Dammermann, Frau Marie, geb. Fricke, **Ue:** E. Fintel b. Lauenbrück, Hannov. (Fallingbostel $^{25}/_{6}$ 68.) **Ue:** Nugent, Lebensführungen e. Materialisten 93.

Danckelmann, Eberhard Frhr. v., Litt.-♛, Nov., Dr. phil. Großlichterfelde, Hauptkadettenanst. (Potsdam $^{19}/_{1}$ 75.) **V:** Shakespeare in seinen Sonetten 97; Kant als Mystiker?! 97; Die Verratenen, N. 98; Abbasah, N. 98; Charles Betteux. S. Leben u. s. ästhet. Lehrgebäude 03; Alexander, Dr. 03.

Danger, Ludw., ✓, Gartenbau, ✎, Red. d. „Lübecker Wochenbl. f. Landwirtsch. u. Gartenbau". Neuhof b. Reinfeld i. Holst. (Hildesheim $^{18}/_{3}$ 45.) **V:** Obstbau i. Schlesw.-Holst. u. d. benachbarten Ländern 78; Grundbesitz in d. Prov. Hannover 86; Unkräuter u. pflanzliche Schmarotzer 87; Einf. landw. Buchführg f. Klein- u. Mittelbetrieb 97; Torfstreu u. Torfmull 98, 3. A. 01; Feld-, Hof- u. Gartenhecken 00.

Danger, Otto, ✓, 🖹, OLehrer, Direkt. d. Taubst.-Anstalt. Emden, Am Burggraben 136. (Hildesheim $^{15}/_{2}$ 40.) **V:** Religionsbuch f. ev. Taubstumme 74; Realienbuch f. T. 78; Jubelbericht d. T.-Anstalt z. Braunschweig 83; Gesch. ders. 84; 50jähr. Arbeit f. d. Wohl d. T. Ostfrieslands 94; Dreisinnige, Beitrag z. Heilpädagogik 99.

Daniel, Alfred, Politik, Stenogr., Mitglied des parlament. Bureaus der „Nat.-Ztg." Berlin N, Elsasserstr. 20. (Allenburg, OPr. $^{18}/_{8}$ 68.) ( )

Daniel, Heinr. Wilh., ♆, Bäckermeister, StadtR. Bleicherode, Prov. Sachsen, Hauptstr. 96. (Pustleben $^{1}/_{7}$ 27.) **V:** Feld- und Waldblumenstrauß 80, 4. A. 02.

Dankwardt, L., s. Luise Hagen.

Dannbacher, Anton, epigr. ♆, ✓, Kontrolor d. Oesterr.-ung. Bank. Wien XVIII, Haizingergasse 4. (Temesvár $^{15}/_{7}$ 59.) **V:** Epigr. u. Gnomen 94; Schimpfbüchlein 98.

Danneberg, Jacob, DeF., Zeitungsherausg. Wien I, Wollzeile 19.

Dannegger, Adolf, Kritik, Essay, Nov. Red. d. „Freistatt". München, Kaulbachstr. 69|0 r. (ebda $^{24}/_{4}$ 80.)

Dannehl, Gustav, Litt.-u. Kult♛, Politik, **Ue:** Vläm. Holl. Span. F., Prof., Dr. phil., G. u. Realsch Dir. Sangerhausen. (Calbe a. M. $^{25}/_{7}$ 40.) **V:** Niederd. Spr. u. Litt.; Verfälsch. des Bieres; Vläm. Anthologie: V. Hugo; Sylvesterabend, L.; Boissier, Ciceron et ses amis, Kommentar; Cäsaren- oder Professorenwahn?; Jul. Schmidt, e. Lebensbild.

Danneil, Friedr. Herm. Otto, Kultur- u. Kirchen♛, D. u. Dr. phil., Past. a. D. Bad Elmen b. Groß-Salze, Prov. Sachs. (Salzwedel $^{28}/_{5}$ 26.) **V:** Bibelandachten 56; Das heil. Vater Unser 58; Protokolle der ersten luther. General-Kirchen-Visitation i. Erzstifte Magdeburg 1562—64, 64; Geschichte u. Beurteilg d. Taufformulars 66, 2. A. 68; Arbeiterfrage im Lichte d. inn. Mission 73; Gesch. d. evang. Dorfschulwes. 76; Evang. Schulgesangbuch 82; Luthers Lieder 83; Luthers kl. Katechism. 87, 25. A. 90; Wundersucht u. Wunderscheu 89; D. Gesangbüch. d. Prov. Sachsen vor d. sächs. Provinzialsynode 91; Beitrag z. Gesch. d. Magdeb. Bauernstandes, Teil I: D. Kreis Wolmirstedt 95, II: Gesch. des Magdeb. Bauernstandes bis 1680, 98.

Dannerbauer, Wolfg., (k.), ✝♛, OSB., Dechant, Consist.R. Petenbach, OOest. (Kremsmünster $^{12}/_{9}$ 35.) **V:** Repertorium pfarrämtl. pastoraler, kirchen- u. eherechtl. Angeleg. 80, 89; General-Schematismus d. Diöz. Linz 85 II; Leitf. in Eheangelegenh. 84; Geschäftsbuch f. d. österr. Curatklerus 93, 95, 2. A. 96; Brautprüfgs-Protokoll, 14. A. 97; Kurzer Leitfaden i. Ehestreitigkeits- u. Ehescheidgs-Angelegenheiten 85; D. staatl. Ehehindernis d. Stellungspflicht und d. Militärstandes 90; Pilgerstab zu Gottes Gnadenthron, 2. A. 98; Andachtsb. f. d. Mitgl. d. allg. Ver. d. christl. Familien, 2. A. 96; Andachtsb. zur Verehrung d. h. Leonhard, 2. A. 97; Handbüchlein z. Anbetungsstunde in d. Pfarrkirche Petenbach 01; Fastenbüchlein, 3. A. 01.

Dannhauer, O., ⚔, Journal., Hauptmann a. D., Kriegskorresp. des „Berliner Lokalanz." Adr.: Berlin SW, Zimmerstr. 39/41. ( )

Dannheißer, Ernst (Ps. Hugo Streck), ♂, ♆, 🖹, ♆, Dr. phil., Reallehrer, ✓-Red. d. „Pfälz. Rundschau", **H:** „Lehmanns Volkshochsch.". Ludwigshafen a. Rh., Maxstr. 67. (Landau, Pf. $^{16}/_{5}$ 63.) **V:** Schriften z. Theater♛; Entwickelungsgesch. der

französischen Litteratur 01. ()

Danz, W., Nov., /. Rudolstadt. (Merseburg^{22}/$_{10}$35.) V: D. bd. Finkensteins, L.; Gastrollen, L.; Anna v. Medizi, Sch.; D. Frauen v. Löwenberg, Dchtg. 98. ()

Danzig, Em. Ernst, ▲, Dr. phil., RealschulOLehr. Rochlitz i. S. (Oybin^{12}/$_{155}$.) V: Ueb. d. eruptive Natur gewisser Gneise sowie d. Granulits im sächs. Mittelgeb. 88.

Darpe, Frz, ♛, Ψ, Kritik, Dr. phil., Prf., GDir. Coesfeld, Westf. (Warendorf^{25}|$_{9}$ 42.) V: De verborum apud Thucydidem collocatione 65; Gesch. d. Fürstentums Rheina-Wolbeck 75; Z. Gesch. d. Stadt Rheine 80; Gesch. Horstmars, s. Edelherren u. Burgmannen 82; Codex traditionum Westf. II|V, 86|00; Gesch. d. St. Bochum nebst Urkundenbuch 88/94; D. Anfänge d. Reform u. d. Streit um d. Kirchenvermögen in d. Gemeinden d. Grafsch. Mark 92 f.; Alte Wallburgen u. Urneufriedhöfe in Westf. 96; Coesfelder Urkundenbch I 97|00. ()

Dasbach, G. F. (k.), Buchdr. Bes., Verlg., M. d. R. u. d. Abg.-H., Kaplan. Trier, Fleischstr. 64. (Horhausen ^{9}|$_{12}$ 46.) V: Volksbiblioth., 18 Bdch. 74|91; Marpinger Prozeß 79; Gem.-Ordng f. d. Rheinprov. 82, 4. A. 97; Zur Lutherfeier 83; Ueber d. Freimaurerei: Encyclica Leo XIII. 84; Kreis- u. Prov.-Ordnung f. d. Rheinprov. 87; Wucher i. trierisch. Lande 87; Geistige Blutvergiftung 87; Gemeinderats-Wahlen, 3. A. 97; Einkommensteuergesetz. 91; D. neue Berggesetz. 92; Imparität im Volksschulwes. 99. H: Novellenkranz 75|95, XXX.

Dasert, Franz W., Landwirtsch., Dr. phil., k. k. Dir. der Landw. chem. Versuchsanstalt. Wien II, Trunnerstr. 3. (ebda ^{20}|$_{5}$ 63.) V: Lehrbch d. Bodenkunde 85; Rel. ann. de Inst. Agr. de Sao Paulo, 2. A. 95 IV, V 96; Erfahr. über ration. Kaffeebau 96, 2. A. 00. *

Dassenbacher, Joh. E., ⚿, GP. i. R. H: Oest. Prof.-u. Lehrerkal. 68 f.; Oest. Studentenkal. 85 ff. Graz, Klosterwiesgasse 63. (Vöcklabruck, OOest. ^{13}/$_{10}$35.) V: Schematism. d. öst. Mittelschulen 68 (88); Oesterr. Prof.-Kal., enth. d. Schematismus 1889 bis 1901, 00; Hilfsbuch f. österr. Gymn. u. Realschüler 94, 3. A. 03.

Daublebsky v. Sterneck, Oskar, ⚒, Dr. jur. utr., Bibliotheks-Prakt. Wien VIII, Josefstädterstr. 30. (ebda ^{21}|$_{5}$ 74.) V: Z. Lehre vom Versuche d. Verbrechens 01.

Daublebsky v. Sterneck, Robert, Dr. phil., Aman. d. Bibliothek d. k. k. techn. Hochschule, UDoz. u. Doz. der ThSch. Wien VIII, Josefstädterstr. 30. (ebda ^{5}|$_{4}$ 71.)

Daude, Paul, ⚒, Dr. jur., GRegR., Richter, Justitiar d. Kgl. Bibl., Vors. d. Kgl. Preuß. Sachverständ.-Kammern u. -Vereine. Berlin W, Bülowstr. 10. (Bernburg ^{11}|$_{11}$ 51.) V: Bürgerl. Rechtsverhältn. e. Militärpers. 80, 2. A. 87; Preuß. Feld- u. Forstpolizeigesetz 80, 4. A. 00; D. Aufgebotsverfahren i. preuß. Recht 81, 3. A. 00; Entmündigungsverfahr. geg. Geisteskranke 2c. 82, 2. A. 99; StrGB., komment. 83, 8. A. 01; StrPO., komment. 85, 5. A. 01; Univers. Berl. 87; Lehrbuch d. deutsch. Urheberrechts 88; Versorgg der Wittwen und Waisen d. Prof. u. Beamt. der deut. Univ. 93; Rechtsverhältn. d. Priv.-Doz. 95.

Daudert, Ernst Wilh. (Pf. Ernst Wildau), ⚒, Ratsherr a. D. Freiburg, B., Baslerstr. 59. (Riga $^{10.22}$|$_{2}$ 29.) V: Ged. 76; Lebensblüten, Ged. 83.

Daufalik, Frau Lea, DDeSchG., Krit., /, Ue: FE. Wien 1, Bäckerstr. 20. Ue: Pulitzer, Roman d. Prinzen Eugen 96; Carlyle, Die französ. Revolution 98.

Daul, Anton, Journalist, ⚙, ⸝, Gartenbau. Weinheim, Bad. (Donauwörth ^{8}|$_{4}$ 21.) V: Tageb. während d. Revolut. in d. Pfalz u. Baden 49; Buch von der Nähmaschine 64; Frauenarbeit 68; Immerwähr. Farmerkal. 84; Handb. d. Kaffeekunde 90; Ill. Gesch. d. Hufeisens 93; Langlebigkeit 95; Rechts- u. Geschäftsverkehr nach dem neuen BGB. 97; Perpet. mobile 99; Elektr. Gärtnerei im Freien 2c. 01; Die Ziege, ihr Nutzen u. ihre Verbreitg 02.

Dauren, Nikolaus v., s. Paul Pjetschka.

Dausch, Peter, ✝, D., ao. Lycealprof. Passau. (Eschbach ^{25}|$_{11}$ 64.) V: D. Schriftinspiration 91; Der Neutestam. Schriftkanon u. Clemens v. Alexandrien. ()

Dauthendey, Frl. Elisab., Rom. Würzburg, Semmelstr. 87 p. V: Im Lebensdrange, R.; Vom neuen Weibe u. s. Liebe 00, 2. A. 01; Hunger 01; Zweilebig, R. 01.

Dautschat, Max, Nov., Skizzen, ⚒, Red. der „Elbgaupresse" u. der „Illustr. Reise- und Bäder-Zeitung, Dresden-Blasewitz, Schillerplatz 13 u. Berlin SO, Reichenbergerstr. 29. (Berlin ^{21}|$_{7}$ 74.) *

David, Anton (Pf. Willdeygud), (k.), SJ., relig. Volksschr. Feldkirch, Vorarlberg. (Willebadessen ^{20}|$_{5}$ 51.) V: Erziehung nach dem Sprichworte 89; Van ussen Hierguede 90; Van den Duiwele 91; Haus d. Herrn, 2. A. 91; Das Vaterunser, 2. A. 93.

David, Eduard, Sozialwiss., Dr. phil., M. d. hess. L. Mainz, Churfürstenstr. 37. (Ediger, KreisKochem ^{11}/$_{6}$ 63.) V: Einheitl. Organisation d. dtschn. Studentensch. 88; G. Büchners „Der Hessische Landbote" 96; Sozialismus u. Landwirtsch. I: Die Betriebsfrage 02.

David, Gustav (Pf. G. Davis u. G. Harven), ☉, /, ⚔, Red. d. „Reichswehr". Wien IX, Hahngasse 12. (Preßburg 56.) V: Der Herrgott von Grund, Volksst.; D. Strohmann. Schw.; Ich, Sch.; Das Heiratsnest, L.; Milit. Novellen: Rittm. Isegrimm; Ein Fixpunkt; Unt. Sequest. 92. ()

David, Jak. Jul., CP., ♆, Nov., /, ☉, Dr. phil. Wien IX, Glasergasse 4 A. (Weißkirchen $^{6}/_{2}$ 59.) **V**: Höferecht, Erz. 90; Wiedergeborenen, Erz. 91; Blut, Erz. 91; Hagars Sohn, Sch. 91; Ged. 91; Probeme, Erz. 92; Ein Regentag, Kom. 95; Frühschein, Erz. 96; Neigung, Sch. 96; Vier Gesch., Erz. 97; Am Wege sterben, R. 99. ()

David, Ludwig, Photographie, K. K. Artill. Hauptm. Budweis, Böhm., Schießstattgasse 27. (Breslau $^{5}/_{3}$ 56.) **V**: Ratgeb. f. Anfänger im Photographieren 90, 20. A. 02; Anleitg z. Photographieren 85, 8. A. 00; Die Moment-Photogr. 97.

David, Pascal, Chefred. d. „Straßbg. Post". Straßburg, i. E., Thomannsgasse 19. (Düren $^{8}/_{12}$ 50.)

Davidsohn, Robert, ♛, Dr. phil. Florenz, Viale Regina Vittoria 23. (Danzig $^{26}/_{4}$ 53.) **V**: Vom Nordkap bis Tunis 84; Philipp II. Aug. v. Frankrch u. Ingeborg 88; Gesch. v. Florenz Bd. I: Aeltere Gesch. 96; Forschgn z. ält. Gesch. v. Florenz 96; Forschg. II: Aus den Stadtbüchern u. Urkunden v. S. Gimignano (13. u. 14. Jahrh.) 00; Forschgn III: Regesten zur Gesch. von Handel, Gewerbe u. Zunftwesen. — Die Schwarz. u. d. Weiß. (13. u. 14. Jahrh.) 01. ()

Davis, G., s. Gustav David.

Dazer, Georg, ✝, ⁂, Lic. theol., Dr. phil., Religionsprof. am ev. luth. Rudolf-Gym. Békéscsaba (Ungarn). Kishidutcza 985. (Pancsova, Süd-Ung. $^{20}/_{5}$ 71.) **V**: Ueb. die Anlage u. den Inhalt d. transscendentalen Aesthetik in Kants Kritik der reinen Vernunft 97; D. Subjektivismus i. Franks System d. christl. Gewißheit 00.

Daya, Werner, s. Werner Karfunkelstein.

Dechent, Hermann, Kirchen♛, Litt♛, Dr. phil., Pfr. Frankfurt a. M., Niedenau 58. (Westhofen b. Worms $^{15}/_{9}$ 50.) **V**: Geschichtstabell. 75; Gesch. d. v. Antwerpen nach Frankfurt a. M. verpflanzten niederl. Gem. Augsb. Konf. 85; Reformat. i. d. Niederl. 85/87 III; Sittl. Bedeutung d Tierschutzes 92; Entwicklung d. kirchl. Lebens i. Frankfurt a. M. 92; Kampf geg. d. sittl. Schäden im Leben unser. Volkes 92; Goethes schöne Seele, S. K. v. Klettenberg 95; Luthertage i. Frkf. M., Festsp. 97.

Decken, Auguste von der, Frau Major (Pf. A. v. d. Elbe), Erz., Roman. Hannover, Ellernstr. 5. (Bleckede $^{30}/_{11}$ 28.) **V**: Junker Ludolfs Gedenkbüchl. 77; Nicklinger, Erz. 81, 2. A. 95; Brüder Meienburg, Erz. 81; Lüneburger Gesch. 83; Heliandssänger 84, 2. A. 97; Aref d. Hindu 84; Bürgermeisterturm 85, 2. A. 91; Brausejahre, R., 2. A. 99; Dornröschen 86; Souverän, R. 86, 3. A. 89; Um e. Grafenschloß 87; Chronika e. fahrenden Schülers v. Kl. Brentano, fortgef., 88, 9. A. 99; Junker von Luzern 88; Ein Sohn 88; Apollonia v. Celle 89; E. alte Schuld 89; Graf Floris 90, 2. A. 92; In seinen Fußstapfen, R. 91; Wahre Liebe, R. 91; Welt des Scheins 92; Eigenart, R. 93; Die Macht des Kleinen, R. 94; Die jüngeren Prinzen, R. 95; Erkämpftes Glück, Erz. 96; Lustige Gesch. 96; Wartburggesch. 96; Astolf der Cherusker, Erz. 97; Die Töchter des Obersten, R. 97; Aussaat u. Ernte, R. 98; Isabellas Nachlaß, 2 Erz 98; Der letzte Düsterhop, R. 99; Onkel Wilhelms Gäste, R. 99; Seekönigs Töchter, R. 00; Des lustigen Heinz Bekenntnisse, R. 01; Kaiser und Arzt, R. 01; Frau Leonies Geheimnis, R. 02.

Decken, Frl. Elsbeth v. der, Gesundheitspflegerin an der Werkenthinschen Erzieh.-Anst. f. Mädchen. Bolkenhain, Schles. (Ratibor $^{6}/_{4}$ 49.) **V**: D. gebildete Frau u. die neue Zeit 97, 2. A. 01 u. Jugendschr.

Decsey, Ernst, Musikschrift., Kritik, Dr. jur., Red. der Grazer „Tagespost". Graz, Wastlergasse 8.

Dedekind, Alex., ☉, ☿, ♆, Dr. phil., Kustos an d. kunsthist. Samml. d. Kaiserhauses. Wien XVIII, Staudgasse 41. (Wolfenbüttel $^{5}/_{4}$ 56.) **V**: Rosa, Dr. 80; Der Isis-Priester Nesschutafnut, Dr. 77, 2. A. 81; Kürnberg, Dr. 83; Gedichte u. Toaste 84; Memoiren aus Grillparzer-Kreisen 80, 5. A. 81; Hieroglyphen-Gramm. 88; Das Decret v. Kanopus 88; Verbum i. Alt-Aegypt. 89; Assyr. Syllabar 89; Assyr. Chrestomathie 89; Reconstruction des XII. Toleranz-Edikts d. altind. Königs Aschoka 89; The expedition of Pharaoh Shishak against Palestine, and especially against Jerusalem 92; Kolumbus, Sch. 92; Die Statue des Namarut 93; Purpur i. Alt-Aegypt. 94; Bienenwesen u. Sprachgut 95; Der Alchymist, Op. 95; Recherches sur la pourpre Oxyblatta chez les Assyriens et les Egyptiens 96; Ein Calembourg im Decret von Kanopus 97; Aufhellung dunkel gebliebener vermeinter Purpurstellen bei Homer u. röm. Dichtern 98; Nachweis der Lichtempfindlichkeit frisch. Purpurmaterie als Schlüssel zur Erklärung der Grundbedeutg von Purpur 98; N. A. seltener älterer Schriften üb. Purpur 98; Eine assyr. Keilinschrift i. k. k. kunsthist. Hofmuseum 98; Sur la fausse pourpre des anciens 98; La pourpre verte et sa valeur pour l'interprétation des écrits des anciens (m. Farbentafeln) 98; Altägyptisches Bienenwesen 01; Aegyptolog. Untersuchungen 02. **H**: Lettres de Henri de Lacaze-Duthiers 02.

Dedekind, Frl. Julie, /, Roman, Nov. Braunschweig, Kaiser Wilhelmstr. 87 I. (ebda $^{25}/_{7}$ 25.) **V**: Achten-Lini, N. 90; Eheverschreibung, N. 92; Einst u. jetzt, Festsp. 97; Um e. ehrlich. Grab 98. ()

Dedelley, Hr., PA., /, Kunstkrit., Chef-

red. d. „St. N. N." Straßburg i. E., Langstr. 130. (Düsseldorf 14/8 61.) ()

Deecke, Wilhelm, Geologie, a.o. UP. Greifswald. (Lübeck 25/2 62.) **V**: Italien 99: Geolog. Führer d. Bornholm, Pommern 99, durch Campanien 01. *

Degen, J. G. Ph. Richard, ♆, ☉, ☾, ♛, ✝, ♿, ⌂, 🖹, 🕮, Buch-, Kunst-, Musikkritik, Kunst u. Kunstgew. **Ue**: F. Red. d. Lebensversicherungsges. z. Leipzig (alte Leipziger). Leipzig, Theatergasse 2. Inh. d. Firma P. Friesenhahn Verlag Leipzig, Thalstr. 11. (Hügelheim b. Müllheim i. Br. 5/7 72.)

Degener, Paul, ☸, ⚗, allg. Hygiene, Dr. phil., Priv.-Doz., Apothekenbesitzer ꝛc. Braunschweig, Radeklint 13. (ebda 25/10 51.) **V**: s. 1902, S. 245 f. ()

Degenkolb, C. H. v., ♿, Dr. jur., o. UP. Leipzig, Bismarckstr. 16. (Eilenburg 25/10 32.) **V**: s. 1902, S. 246. ()

Degenmann, P. Alex. (Ps. Castor), **H**: der „Bibliogr. romana", Bibliothekar im Min. d. Aeuß. Bukarest, Strada Tunarilor 63 bis. (Baden-B. 27/12 43.) **V**: Von Bukarest n. Dijon 75.

Dehio, Georg, ♛ u. Kunst♛, Dr. phil., o. UP. Straßburg i. E., Spachallee 8. (22/11 50.) **V**: Hartwich v. Stade 72; Gesch. des Erzbist. Hamburg-Bremen 77; Genesis d. christl. Basilika 83; Kirchl. Baukunst 84/01 VII; Proportionsgesetz d. antiken Baukunst 95; Kunstgesch. in Bildern 98/01 V.

Dehio, Karl, ⸸, Dr. med., UP., StaatsR. Jurjew (Dorpat), Scharrenstr. 8 II. (Estland 27/5. 8/6 51.) **V**: Ueb. d. Homöopathie 86; Die Lepra einst u. jetzt 95; Malaria, Pocken, Fleckfieber, Rückfallfieber 99. ()

Dehmel, Rich., 🖹, ♆, ☉, ☾, ⁂, Nov., Dr. phil. Blankenese b. Hamburg. (Wendisch Hermsdorf 18/11 63.) **V**: Fachschr. üb. Versichergswesen 86, 88, 90; Erlösgen, G. 91, 2. A. 98; Aber die Liebe, G. u. N. 93, 2. A. 96; Lebensblätter, G. N. u. A. 95; D. Mitmensch, Dr. 95; Weib u. Welt, Gedichte u. Märchen 96, 2. A. 01; Lucifer, Dr. 99; Fitzebutze, Kindergeb. (mit Paula Dehmel) 00, 15. A. 01; Ausgew. Geb. 01, 10. A. 02; Zwei Menschen, Epos, 2. A. 03.

Dehn, Paul, VP., 🕮. Berlin-Friedenau, Beckerstr. 8. (9/8 48.) **H**: Bismarck als Erzieher 02.

Deiler, J. Hanno, ♛, Prof. an der Tulane Univ. und Präs. des Nordamerik. Sängerbund. New Orleans, Louisiana, 2229 Bienville Avenue. (Altötting i. Oberbay. 8/8 49.) **V**: Germanys Contribution to the present population of New Orleans 86; The Grimm Brothers 87; Z. Geschichte d. Deutschen am untern Mississippi 89; Z. Gesch. d. deut. Männerges.-Ver. im Süden d. Ver. St. 90; Z. Gesch. d. deut. Kirchengemeinden i. St. Louisiana 94; Louisiana, ein Heim f. deut. Ansiedler 95; Gesch. der deut. Gesellschaft von Orleans 97; Gesch. d. deut. Presse in NOrleans 00; Eine vergessene deut. Kolonie 01; D. Redemptionssystem im Staate Louisiana, 2. A. 01.

Deimel, Theod., (k.), ♆, Dr. phil., Religionsprof. u. Weltpriester in Stockerau, NOe. (Zlabings 30/10 66.) **V**: Weihnachtsspiel 91; Herberge Mariä 96; Prophezeiung a. d. Krippe 98; Citaten-Apolog. 01, 2. A. 01.

Deinhard, Ludw., München, Georgenstr. 13. (Deidesheim 27/4 47.) **V**: Psychometrie 91; Zur okkulten Psychologie der Gegenw. 02. **Ue**: Philosoph. Wke a. d. Engl.

Deis, U., s. Ulrich Behm.

Deißböck, Max, Red. d. „Rosenheimer Anzeiger". Rosenheim, Bay. (Regensburg 17/3 60.)

Deißmann, Adolf, Bibelforschg, o. UP. D. Heidelberg. (Langenscheid 7/11 66.) **V**: Die neutestamentl. Formel „in Christo Jesu" 92; Johann Kepler u. d. Bibel 94; Bibelstudien 95; Neue Bibelstudien 97; Die sprachl. Erforschung der griech. Bibel 98; Theologie u. Kirche 01; Ein Originaldokument a. d. Dioklet. Christenverfolg. 02.

Deite, Carl, chem. ⚙, Dr. phil., Fabrikbes., **H**: d. „Seifenfabrikant". Berlin S, Tempelherrenstr. 70a. (Halberstadt 20/12 38.) **V**: Darstellg d. Seifen, Parfümerien, Cosmetica 67; Industrie d. Fette 78; Handb. der Seifenfabrik. 87, 2. A. 96; Handbuch d. Parfümerie- u. Toilettenseifenfabr. 91.

Deitenhofen, Adolf, Edler v. Neuenstamm, ⚔, Garde-Hauptm. Wien VII. Breitegasse 3. (Graz 24/7 68.) **V**: Fremde Fürsten in Habsburgs Heer 1848—98 98.

Deiter, Heinr., Dr. phil., Prf. Hannover, Sallstr. 9. (Hastenbeck 20/8 45.) **H**: E. Galotti 86, 4. A. 03; Nathan 87; Don Karlos 87; Uebungsstücke z. Uebers. ins Griech. im Anschl. an Xen. Anab. I/V 01; Uebgsstücke z. Uebers. ins Lat. im Anschl. an Livius I, II, XXI 02.

Deiters, Herm., Ψ, Musik, Dr. jur. et phil., Prov.-Schul-R., GRR. Coblenz, Neustadt 6. (Bonn 27/6 33.) **V**: Brahms 80 u. 97; Briefe Beethovens an B. v. Arnim 82. **Bearb.**: Thayer, Beethoven 66/79 III; O. Jahn, Mozart, 3. A. 89/91 II; Abhdlgn zu Hesiod 58, 63, zu den griech. Musikern 70/81; Verehrung d. Musen 68. () [Möller.

Deken, Agnes Möller v. der, s. Agnes

Delannoy, René Marco, DOeSchG. (Ps. Renate), ♆, Nov., cand. jur. Wien IV, Frankenberggasse 4. (ebda 17/10 81.) *

Delbrück, Berth., Sanskrit, klass. Ψ, Dr. phil., o. UP. Jena. (26/7 42.) **V**: Syntakt. Forschungen (mit Windisch) 71/88 V; Wedische Chrestomathie 74; Altindisches verbum 74; Einleitung in das Sprachstudium 80, 3. A. 93; D. neueste Sprachforschung 85; Vergl. Syntax 93/00 III; Grundfragen d. Sprachforschung 01.

Delbrück, Hans, BP., ♛, Dr. phil., o. UP. H: d. „Preuß. Jahrb." Charlottenburg, Knesebeckstr. 30. (Bergen a. Rügen 11/11 48.) V: Leben des Grf. Neithardt v. Gneisenau 80, 2. A. 95; Hist. Schriften 86; Perserkriege und die Burgunderkriege 86; Strat. d. Perikles erl. durch d. Strategie Friedrichs d. Gr. 99; Friedrich, Napoleon, Moltke, ältere u. neuere Strategie 92; Polenfrage 94; Gesch. d. Kriegskunst I 00, II 02; Erinnerungen, Aufsätze u. Reden 02.

Delbrück, Kurt, ⊙, Roman, Divisionspfarr. Hannover, Lemförderstr. 4. (Stettin 11/9 59.) V: Käthchen, R. 87, 2. A. 93; Aus Studententagen, R. 93; Salzburger Volksschausp. 93, 2. A. 02; Lydia, Volksstück 93; Aus d. Franzosenzeit 93; Ueb. Toten-Gefilde, Volks-Erz. 96; Paulus unser Vorbild 97; Festsp. z. Geb. Wilhelms I., 3. A. 02; Weihnachtsfestsp., 2. A. 02; Bismarckfestspiel; Um hohen Preis, Sch.; Die neue Zeit, Reformat.-Sch., 2. A. 02; Im heil. Feuer, Vsch. 02.

Delitzsch, Friedrich, Assyriologie, Dr. phil., o. UP., Direkt. d. Vorderasiat. Abt. d. K. Museen. Charlottenburg, Knesebeckstr. 30. (Erlangen 3/9 50.) V: Studien üb. indogerman.-semit. Wurzelverwandtschaft 73; Assyrische Studien. Lesestücke, 4. A. 00; Wörterbuch, Gramm. 89; Prolegomena z. e. neuen hebräisch-aramäisch. Wörterbuch 86; Gesch. Babyloniens u. Assyriens, 2. A. 91: Entzifferung d. kappadok. Keilschrifttafeln 93; Entstehg d. ält. Schriftsystems od. Ursprung d. Keilschriftzeichen 96; Babel u. Bibel 02; D. Buch Hiob 02.

Delius, Hans, ✠, Staatsw., Dr. jur., Landger. R. Cottbus, Bahnhofstr. 54. (Versmold 2/12 59.) V: Auslieferg flüchtig. Verbrecher 90; Preuß. Vereinsrecht 91, 2. A. 96; Sitzungspolizeil. Befugnisse d. Behörden 93; Reichspreßgesetz 95; Groschuff-Eichhorn-Delius, Preuß. Strafgesetze 94; Deut. Auslieferungsrecht 99; Gerichtl. Praxis in Strafsach. 00; Haftpflicht d. Beamt. 01. ()

Delmar, Axel, s. Axel v. Demandowski.

Delmar, Eva, s. Dela v. Thenen.

Delpy, Egbert, Dr. phil., /, Kunstkritik. Cöln Rh., Sachsenring 62. (ebda 28/9 76.) V: Die Legende der h. Ursula in der Cölner Malerschule 01.

Delpy, Gust., /, Gelegenh. ✾, ⊙, Nov., Red. d. „Kölner Tagbl." Cöln, Rh., Sachsenring 62. (ebda 11/2 54.) V: E. Lied, N. 81; Zerstörtes Glück, Dr. 84; D. Bröhlthal 86; Reise des Cölner Männer-Ges.-V. 89; Am Sedantag, Bühnenfestsp. 95; An d. Neige des Jahrh., Bühnenfestsp. 97; Bühnenfestsp. u. Festschriften f. industr. Jubiläen 98/00.

Demandowski, Axel v. (Pf. Axel Delmar), ⊙. Berlin SW, Hallesche Str. 12. (ebda 9/4 67.) V: Angla; Mara, O.; Mutter Mila, O.; Ahrenshooper, vaterl. Sch. 93; Ein treuer Schelm, kom. Oper. 94; Harzmännlein, Weihnachtsmär 95; See, Bauerndr. 95; Louis XVII. 96; Haschisch, O. 97; Staatsstreich, Sch. 97; 's Lämmchen, hist. Tragikom. 98, 99; Die Aermsten, Dr. 98; Nov. 98; König Drosselbart, Op. 99; Es tagt, Dr. 99; Die Beichte, Op. 99; Hohenzollern-Festspiel zur Preußenfeier; Hagar, Dr.; Der Scheik; Marienburg, Op. 00/01; Vernunftheirat, L.; Anmarei, Op. 03; Humoresken 03. H: Jahrhundertfestspiel, Berl. Theat.

Dembitzki, Anton Leo (Pf. A. L. Eichmann), DDeSchG., ✾, /, ▮, OLehr. Groß-Otschehau, Post Podersam, Böhm. (Czernowitz 5/9 60.) V: Skizzen u. Erz. 88; Feuer u. Licht 96; Kind, hüte dich v. Feuer u. Licht 96; Thätigk. d. deutsch. Feuerwehren Böhmens 30. u. 31/7. 1897, 98; Im Dienste der Nächstenliebe 98; Aus d. Schule ins Leben 99; Gedichte, Sprüche u. Reden bei Feuerwehrfestlichkeiten 2c. 99; Lied, Leben u. Traum, G. 00; Aus dem Osten, Erz. 00.

Demel-Seebach, Hans (Pf. Hans Seebach), Nov., ⊙, /, Kunstref. d. „Salzbg. Ztg." Salzburg, Bergstr. 8. (ebda 27/11 72.) V: D. Armen im Fleische, Paradiesgesch. 97; Mittellos, Sch. 98; Wichtelmänner, Sch. 98; Bauernrechte, Sch. 99; Allotria, Kom. 01; Im Garten d. Ehe, Einakter-Cykl. 02.

Demme, Edmund, Red. mehr. Fachzeitschr., Rektor a. D. Leipzig, Körnerstr. 46. (Deuna 8/10 55.)

Demmer, Eduard, Reformat. ♛, Pfarr. Eschweiler, Rheinpr. (20/2 37.) V: Gesch. der Reformation am Niederrhein u. der Entwickelg d. ev. Kirche das. 87, 2. A. 01. ()

Demokritos, s. W. Nickel.

Denaris, H., s. Hrch. Schilling.

Dencker, Willy, ⊙, ✾, verantw. Red. v. „Die Werdenden". Berlin SO 33, Köpenickerstr. 9 B. (ebda 1/2 81.) V: Adolf von Nassau, Tr. 96; Mensch u. Gott, Von Mysterien d. Lebens, G. 01; Die Brautnacht d. Königin, dr. Dichtg 01; Vagantenlieder, G. 01; Heiland Pflicht, Dr. (m. Ph. Denzel) 03; D. grüne Graf, Phantasiesp. 03.

Dengler, Paul, Balneologie, Bürgermstr., Kgl. Badekommissär, Hauptm. a. D. Reinerz, Grafsch. Glatz, Ring 22. (Sagan 27/7 37.) V: Gedenkschrift z. 100jähr. Jubelfeier d. Bades Reinerz 69; Bericht üb. die Verwaltung desf. 76, 79, 82, 85; Ueb. d. Schutz d. öffentl. Heilquellen 81; Reinerz 81; D. Notwendigkeit e. Eisenbahnlinie Glatz-Reinerz-Nachod 84. H: Verhdlgn d. I.—XXX. schles. Bädertages 71/01, 29 Bde.

Denhardt, Rud., VB., PA., Sprachgebrechen, Prf. Eisenach, Moltkestr. 12. (Burgsteinfurt 23/3 45.) V: D. Stottern eine Psychose 90; Was ist Stottern u. wie soll es behandelt werden 93; Wahrheit u. Ver-

leumdung in d. Stotternheilkunde 95. ()

Denifle, P. Heinr. Suso, (k.), ⁂, ✝, ⁄, ♛, 🏛, Generaldefinitor d. Dominikanerordens u. Archivar d. hl. Stuhles. **H:** (mit Ehrle) „Archiv. f. Litt. u. Kirchengesch. d. MAlters" 85 ff. Rom, Vatican. (Jmst 16/1 44.) **V:** f. 1902, S. 249 f. ()

Denk, Aloys, Dr. phil., Prof. u. O.-Lehrer. Mainz, Taunusstr. 15. (ebda 30/12 40.) **Bearb.:** Greoy, Gesch. d. deut. Litt.-f. höh. Lehranstalten, 7. A. 84; Frhr. v. Ketteler u. d. übrig. Bischöfe der Minorität als Märtyrer d. Ueberzeugg 75 (anon.); J. v. Görres u. s. Bedeutg f. d. Altkatholiz. 76; Reden v. Bisch. Dr. Reinkens u. Prf. Dr. Friedrich 76; Die „Päpstin" Johanna 77; Eine litt. Fehde zw. Alt- u. Neukatholiken 77; Vademecum für die Feinde uns. staatl. Volksschulwes. 86; Kirchenpolit. Betrachtungen 89.

Denk, Frl. Julie, ♆. Regensburg, Staatsstr. L 17. (ebda 15/9 38.) **V:** Wilde Reben, Ged. 93. ()

Denk, V. M. Otto (Pf. O. v. Schaching), Roman, 🏛, ♛, Dr. phil., Red. d. „Deut. Hausschatz". Regensburg. (Schaching 23/6 53.) **V:** Blumen aus dem Gottesgarten, G. 71; Liberale Freunde 72; Die Lehrer u. die Parteiströmung unserer Tage; Ein Kirchturmknopf, E. 72; Teufel als Schulmeister 72; Immergrün, Ged. 73; Mod. Lindwurm 73; Engl. Fräulein u. liberale Logik 73; Kloster und Töchterschule 74; Lauter Lug u. Trug 74; Materialismus in d. Erziehung u. d. Revolut. 74; Blumen u. Disteln, Ged. 75; Ein gesang. Bischof, Erz. 75; Kurfürst Maximilian I. v. Bayern 75; Rußl. u. d. unierte griech. Kirche 77; D. Grausamkeiten des russ.-türk. Krieges 78; Russ. Barbarentum im Kriege gegen die Türkei 78; Königstochter von Kippen, Erz. 84; Verwälschung d. deut. Sprache 87; Grafen von Barcelona, hist. Abhdlg 88; Hirmonhopfer v. Bischofsmais, Erz. 89; Stasi, Gesch. aus d. bayr. Wald 91; Wucher und Sozialdemokratie, Erz. 91; Klammgeist, Erz. 92; D' Marei v. Brandstätterhof, Erz. 92; Letzte Kugel, Erz. 92; Glockenhof, Erz. 92; Gesch. d. gallo-fränk. Unterrichts- u. Bildungswesens v. d. ält. Zeit bis auf Karl d. Gr. 92; Gesch. d. catalanisch Litt. 93; Traudl, die Sängerin, Erz. 93; D' Seffileut, Erz 93; D. Glockenhof, Erz. 94, 2. A.; Zwei Waffenbrüder, Erz. 94, 2. A.; Jennewein, der Wildschütz, Erz., 2. A. 94; Kreuz u. Ring, Erz., 2. A. 94; D. verrückte Junker, Erz. 96; Zarenkrone u. Sklavenkette 95; Das Mädchen v. Domrémy, Erz. 95; D. Bildnis d. Mutter, Erz. 95; Der Geigenmacher v. Mittenwald, Erz. 95; Der ewige Jude, Erz. 95; Vom Karwendel u. Wendelstein, 2. A., Volkserz. 95; Die Pestsalbe, Erz. 95; D. Teufelsgrethl, R. 95; Die Geistertanne v. Hallsberg, Erz. 96; Simba, der Suaheli, Erz. 96, 2. A.; D. Protz'nsepp, Erz. 97; D. Mädchen v. Spinges, Erz. 97; Bayerntreue, hist. Erz. 97; Gesch. aus alter Zeit 97; Gesch. aus dem Volke 97; Waldesrauschen 98; Auf Rußlands Eisfeldern, Erz. 98; D. böhm. Feilenhauer, Erz. 98; Aus deut. Kaiserzeit (I.: Widukind, d. Sachsenheld), hist. Erz. 98; D. Bauernkönig. hist. Erz. 98; D. Judas v. OAmmergau, hist. Erz. 98; Le Judas d'Oberammergau, Hist. du temps de la guerre des Suédes 00; Oberammergau 00; Die Geschwister, hist. Erz. 01; D. Roegglbauer von Schenna, hist. Erz. 03; Ges. Volks-Erz. 03 III. **Ue:** Leben Livingstones 82 II; Balmes, Briefe an e. Zweifler, 5. A. 94 u. Prakt. Verstand 94; Forsteneichner, Naturbilder, 2. A. bearb. 94.

Dennert, Eberh., Naturwiss., Dr. phil., OLehr., **H:** d. Monatsschr. „Glauben u. Wissen". Godesberg a. Rh., Römerstr. 23, Haus Wigand. (Pützerlin 31/7 61.) **V:** Vergl. Anatomie d. Laubstengels d. Cruciferen 85; Botan. Hefte II 87; D. Bakterien 87; Protoplasma (m. Wigand) 88; Nelumbium speciosum 88; Parabeln u. d. Natur 88; Moses od Darwin 90; Gesch. Entwickelung der Deszendenztheorie 90; Naturidyllen 91; Wiederholungsbücher z. Natur- u. Erdkunde 93, 95 IV; Grundriß d. vgl. Pflanzenmorphologie 94; D. Darwinismus u. s. Einfluß auf d. heut. Volksbewegung 94; D. Pflanze 95, 2. A. 98; D. Aufgaben d. christl. Litt. 95; D. Relig. d. Naturforscher, 6. A. 01; Godesberg 97, 2. A. 00; Hilfsb. f. Exkursionen 97; D. chemische Praktikum 97, 2. A. 03; Katechism. d. Botanik, 2. A. 97; Wiederholungsbuch d. Naturkunde 99; Mathem. Formelbuch 01; D. Wahrheit über E. Haeckel 02; Aus d. Höhen u. Tiefen der Natur 02; Lerubuch d. Erdkunde 02; Arbeitsteilung in Natur- u. Menschenleben 02; Vom Sterbelager d. Darwinismus 02; Fechner als Naturforscher u. Christ 02. **H:** „Volks-Universallex." 98/00. **Ue:** Romanes, Gedanken üb. Religion 99.

Denzler, Alb., Elektrotechn., Dr. phil., Doz. a. Polytechnikum. Zürich-Fluntern, Schmelzberg 14. (Zürich 9/12 59.) ()

Deppisch, Carl, (k.), ♛, ⚭, Stadtpfr. Lambrecht, B. (Stalldorf, B. 30/7 50.) **V:** D. Gebet 75; Gesch. v. Forst a. d. Hard, 2. A 78; D. Cyriakuskap. zu Lindenberg 79, 2. A. 98; Das St. Nikolauskirchl. zu Neidenfels 82; Denkwürdigkeiten 80/91 IV.

Dequede, Frl. Else v. (Pf. Herbert von Osten), Nov. Großlichterfelde-Ost, Hobrechtstr. 16. (Spremberg 28/8 65.) **V:** Kindergeschichten 87; Opfer der Liebe 89; Schule d. Lebens 90; Fromm u. treu 91;

Aus Schloß u. Hütte 92; Durch Sturm u. Klippen 93; Ged. 94; Es waren zwei Königskinder 96; Im Schlachtenfeuer 98; Unter d. Sonne Südafrikas 99; Für die Freiheit 00; D. Jagd nach dem Glück; Militärfromm (n. d. Moser-Trothaschen Lustsp.) 01.

Derblich, Leo, VB., ✠, Musikschriftst., Dr. jur., k. k. Sekr. d. k. k. Fin.-Procuratur. Prag I, Postgasse 38. (61.) **V**: Vorschriften üb. d. Assekuranzwesen 87; Ueber d. notwendigen Eigenschaften eines neuen österr. Assekuranzgesetzes 94; Begriff, Umfang u. Quellen d. österr. Versicherungsrechtes 94; Lebens-Versich.-Vertrag nach österr. Recht 94; D. österr. Assekur.-Verwalt.-Recht 95; Grundlagen d. österr. Assekuranzrechtes 95; Gebührenpflicht d. Versich.-Gesellschaften nach österr. Recht 95; Das Kirchenpatronatsrecht 95; Versicherungsrechtl. Klagen nach österr. Recht 95; D. Feuerversich.-Vertrag nach öst. Recht 96; Transport-Versich.-Vertrag nach öst. Recht 96; Oesterr. Vorschriften üb. Banken 99; Oesterr. Postrecht 00; D. neue österr. Zuckersteuergesetz 01. ()

Deréger, Alb. v., s. E. V. Zenker.

Dereli, U., s. Lucie Ideler.

Derichs, M., s. Marie Selhorst.

Der lange Doktor, s. Emil Cam. Walther

Derlon, Haus, s. Wilh. Arendt. [Sandré.

Dernburg, Friedr., BP., Publizist, Red. d. „Berl. Tagebl." Berlin-Grunewaldkolonie, Herthastr. 15. (Mainz $^{3}/_{10}$ 33.) **V**: Span. Bilder 84; Russ. Leute 85; D. Oberstolze, R. 89 II. ()

Dernburg, Hein., ✠, Dr. jur., o. UP., M. d. H. Berlin W, Markgrafenstr. 50. (Mainz $^{3}/_{8}$ 29.) **V**: Pfandrecht 60/64 II; Gesch. d. Theorie u. Compens., 2. A. 68; Institutionen d. Gajus 69; Das Vormundschaftsrecht d. preuß. Monarchie, 3. A. 86; Lehrb. d. preuß. Privatrechts, 4. A. 84 III; Pandekten, 3. A. 92 III. ()

Dernjac, Jos., Kunst✍, Dr. phil., Kais. Rat, Skriptor a. d. Bibl. d. bild. Künste, Graf Harrachscher Galerie-Dir. Wien V, Kettenbrücken 23. (Heilenstein $^{8}/_{3}$ 51.) **V**: Z. Gesch. v. Schönbrunn 85; Die engl. Karikaturisten d. 18. Jahr. in d. Sammlung Graf Harrach. **Neubearb.**: Lützow, Kunstschätze Italiens 99; Katalog d. Gemäldegalerie d. k. k. Akad. d. Künste (mit Gerisch) 00.

Derra v. Moroda, Julius (Pf. J. v. Schweidel), Dramaturgie, Nov., Red. a. d. „Preßburger Ztg." Preßburg, Größlinggasse 3. (Budapest $^{24}/_{8}$ 61.) ()

Desoye-Rausch, Frau Hansi (Pf. Hans Rausch), Nov., /. Preßburg, Ung., Erzh. Isabellagasse 6. (Wien $^{10}/_{10}$ 76.) *

Dessauer, Emil, ⊙, /, Institutslehrer. Nürnberg, Ob. Turnstr. 1. (München $^{9}/_{5}$ 82.) **V**: D. Gewalten d. Lebens 02. *

Dessoff, Albert, Litt.✍, Sekretär der Frhr. Karl v. Rothschildschen öffentl. Bibl. u. des Ausschusses für Volksvorlesungen. Frankfurt a. M., Untermainanlage 8 IV. (Wien $^{16}/_{10}$ 65.)

Dessoir, Max (Pf. Edm. W. Rells), ⁂, Dr. phil. u. med., ao. UP. Berlin W, Goltzstr. 31. (ebda $^{8}/_{2}$ 67.) **V**: Bibliographie des modernen Hypnotismus 88, 1. Nachtr. hiezu 90; K. P. Moritz als Aesthetiker 89; Das Doppel-Ich 90, 2. A. 96; Psycholog. Skizzen 93; Gesch. d. neueren deut. Psychologie I 94, 2. A. 97—01 ()

Destouches, Ernst v., (k.), ♛, ✾, /, ✉, Genealog., Heraldik, K. Bayr. Archiv-R., Geh.-Sekr. im Geh. Staatsarchiv a. D., Sekr. u. Schatzmstr d. K. B. St. Elisab.-Ord., Archiv. u. Chronist d. Stadt München, Vorst. d. Stadtarchivs, der Histor. Stadtmus., d. Maillinger-Sammlg u. d. städt. Modell-Slg. München, Josephspitalstr. 16 III. (ebda $^{4}/_{1}$ 43.) **V**: Aus d. Jugendzeit, G. 66; D. Spitäler z. St. Max u. St. Elisabeth zu München 69; Gesch. d. K. Bayr. Hausritterordens v. hl. Georg 71 u. 89; Urkundl. Beitr. z. Gesch. Ms 71; D. Stadt M. in ihren äußeren Beziehungen z. Univ. 72; Gesch d. K. Bayr. St. Elisabethenordens 73; Gesch. d. Sangespflege u. d. Sängervereine d. Stadt M. 74; Gedenkblatt auf d. Säkularfeier des Hof- u. Nat.-Theat. M. 78; M. Bürgertreue 80; M. Schützenwesen u. Schützenfeste 81; Säkularbilder a. Ms Vergangenheit 84; Gedenkbl. zur Feier d. Einweihung d. neuen Stadtpfarrkirche zu Giesing 86; Bergseetraum, dr. Dichtg 86; Rotkehlchen, dr. Dichtg 86; Gedenkbl. z. Feier der Grundsteinlegung der neuen St. Anna-Pfarrkirche in M. 87; Ludw. I. v. Bay. als Wiederbegründer d. bayr. Städtechroniken 88; Gesch. d. Verbands-Hauses d. M. Akad.-Gesg.-Vereins, ehem. das „Thürlein-Bad" 90; Orlando di Lasso 94; Gesch. d. Histor. Mus. u. d. Maillinger Slg d. Stadt M. 94; Vaterlandsklänge a. großer Zeit, Dichtgen 95; Die Krone im Rhein, 2. A. 97; D. Bayerlied 97; Abriß d. Gesch. Ms 98; 50 Jahre M'er Gewerbegesch. 1848—1898 98; Max Emanuel, Festsp. 99; Der Willkomm zu Sliuesheim, Festsp. 99; An der Wende v. zwei Jahrh., Festsp. 00; Chronik d. Stadt M. d. XIX. Jahrh.

Destouches, Fräul. Johanna v., ✾. München, Josephspitalstr. 16 III. (ebda.)

Detlef, Hugo, (Meta Detlefsen), Jugendschr., Nov., /, ✾. Leipzig, Sedanstr. 20. **V**: Auf s. Stelle jed. Mann! Gottes Treu; Aus eigner Kraft; E. Jahr m. dtsch. Liederklang, 2. A. 89.

Detlefsen, Meta, s. Hugo Detlef.

Detlefsen, Sönnich Detlef Frdr., klass. Ψ, Dr. phil., GDir. Glückstadt. (Neuen-

deich, Holst. 25/9 33.) V: s. 1902, S. 253. ()

Detmer, W., ♂, ✓, Dr. phil., o. UP. Jena. (11/4 50.) V: Physiolog.-chem. Untersuchungen üb. d. Keimung ölhaltiger Samen u. die Vegetation von Zea-Mays; Wissenschaftl. prakt. Forschungen auf dem Gebiet der Landwirtsch. 75; Bodenkunde 76; Vergl. Physiologie d. Keimungsprozesses d. Samen 80; Lehrb. d. Pflanzenphysiologie 83; Pflanzenphysiolog. Praktikum, 2. A. 95.

Detschy, Frl. Serafine, DSch., Nov., Erz., Roman. Berlin W, Bülowstr. 101 I. (Graz 9/6 58.) V: D. offiz. Frau, Sch. 95; Künstlerrache 98; In zwölfter Stunde, Vst. 99; Der Krach, Erz. 98; Kreuzwege, R. 00. ()

Dettbarn, Albert, VBJ., /, ⚔, ⚿, ✉. H: d. unpart. Zeitungs-Corresp. „Reichspost". Berlin-Moabit NW, Quitzowstr. 118 II. (Jülich 29/10 68.) V: E. lustige Schlittenpartie, Hum. 91; Zwei Seelen, Erz. 95. ()

Detten, Georg v., (k.), ✠, dtsche ♛, LGR., Sekr. d. V. f. Gesch. u. Alterskde Westf. Paderborn, Domplatz D. 116. (Werne 9/6 37.) V: Prov.-Kreis-Städte u. Landgem.-Ordg Westf. 88, 2. A. 97; Münster i. W., s. Entstehung u. d. Kulturb. seiner 1000jähr. Entwickelung 87; Lob d. Westf. d. MA. 78; Ueb. d. Dom- u. Klosterschulen d. MA. 93; Die Hansa d. Westfalen 97; Westfäl. Wirtschaftsleb. i. MAlter 02.

Detter, Ferdinand, Germanistik, Dr. phil., o. UP. Prag II, Salmgasse 7. (ebda 11/7 64.) V: Zwei Fornaldarsögur 91; Deutsches Wörterb. 97; Die Lausavisur der Egilssaga 98; Die Völuspa 99.

Detter, Ludw., ⚜, Roman, Nov., Sem.-Lehr. am Kgl. Lehrer-Sem. Freising. (Kehlheim a. D. 5/2 67.) ()

Dettweiler, Peter, ⚷, Dr. med., G. San.-R., consult. Arzt d. Heilanst. Falkenstein i. Taunus. (Wintersheim, Rh.-Hessen 4/8 37.) V: s. 1902, S. 254. ()

Dettweiler, Peter, ✠, Ψ, /, Dr. phil., Prf., OSchulR. u. vortr. R. i. P. Leipzig. (Wintersheim 20/2 56.) V: Erschließung der Gegenwart aus d. Altert. 89; Untersuchgn über d. didakt. Wert Ciceronian. Schulschriften 89/92 II; Cicero de officiis, komment. Ausg. 90, 2. A. 03; Ciceros Briefe nach Auswahl, komm. Ausg. 94, 3. A. 01; Methodik u. Didaktik d. lat. Unterr. 95; dto. des griech. Unterrichts 98.

Detzel, Heinr., (k.), ♛, Pfr.; Red. d. „Archiv f. christl. Kunst". St. Christina b. Ravensburg. (Herbrazhofen 8/1 42.) V: Christl. Ikonographie 94, 96 II.

Deubner, Frau Helene (Pf. Helene Mordaunt). Ue: RussEF. Berlin-Steglitz, Schloßstr. 123 I. (Riga 24/7 50.) Ue: Tolstoi: A. Karenina, Auferstehung, Was ist die Kunst; Leijkin: Unsere Landsleute auf Reisen, Wo die Orangen blühen; Grjeditsch: J. Walde; D. Geist im Hamlet; Braddon: Wer war der Mörder; Corelli: Vendetta; Macarneß: Nur, Sonnenstrahl, Fröhl. Weihnacht; Buchanan: Der Augenblick nach dem Tode; Pobedonoszew: Der bildende Einfluß der Schule auf d. Charakter; Nemirowitsch-Dantschenko: Die Beichte einer Frau; Mereschkowsky: D. irdische Paradies — e. März. a. d. 27. Jahrh.

Deuerling, Andr., klass. Ψ, Dr. phil., GRekt. Burghausen, OBayern. (Altenkunstadt 2/11 38.) V: Ciceros Bedeutung f. d. röm. Litteratur 68; Luctatii Placidi Grammatici glossae 75; Ciceros Rede üb. d. imperium d. Pompejus 84, 6. A. 00. **Umgearb.**: Demosthenes Ausgew. Reden, Erklär. v. Sörgel, 7. A. 03. II.

Deulitzdorf, s. Rud. Dietz.

Deussen, Paul ⁂, Dr. phil., o. UP. Kiel, Beselerallee 39. (Oberdreis 7/1 45.) V: Commentatio de Platonis Sophistae etc. 69; Elemente der Metaphysik 77, 2. A. 90, 3. A. 02; System des Vedânta 83; Sûtras des Vedânta 87; Kategor. Imperativ 91; On the philosophy of the Vedânta in its relations to Occidental Metaphysics 93; Allgem. Gesch. d. Philos. I 94; Zur Erinnerung an G. Glogau 95; Ueb. d. Notwendigkeit 2c. 95; Jakob Böhme 97; 60 Upanishads, übers. u. erkl. 97; Die Philosophie d. Upanishads 99; Outlines of Indian Philosophy 00; Erinnergen an Fr. Nietzsche 01.

Deutl, Josef, Dialekt ✾, Stadtierarzt. Linz a. D. V: Mundartl. Dichtgen V. ()

Deutlich, Jerm., s. Max Kalbeck.

Deutsch, Ed. J., (k.), Lehramtskand. f. Realschul., Sozialpol. Wien XII, Ignatzgasse 13. (Kumrowitz 12/2 41.) V: s. 1902, S. 255. ()

Deutsch, Gotthard, jüd. ♛, Dr. phil., Prof. am Hebrew Union College, H: der Monatsschr. „Deborah", MitRed. d. „Jewish Encyclopedia". Cincinnati, O., Hyde Park. (Kanitz 31/1 59.) V: Symbolik in Cultus u. Dichtung 85; Philosophy of Jewish History 95; Andere Zeiten, Erz. 97; Unlösbare Fesseln, Erz. 03.

Deutsch, Ignaz, ÇÇ., Dr. jur., Corresp. d. „Pester Lloyd". Wien IX/3, Währingerstr. 33. (Preßburg 1/10 44.) ()

Deutsch, Josef, DeF., Red. d. „Aerztl. Centr.-Ztg." Wien III/2, Obere Viaduktgasse 4.

Deutsch, Karl, Tiroler Erz., Mag. phil., emer. Apotheker. München, Augustenstr. 47 II, vom 1.4 03 ab: Arcisstr. 36 I (im Sommer: Imst, Tirol.) (Imst 23/2 59.) V: A Sträußla vom Berg 90; Wo der Jochwind pfeift 02. *

Deutsch, Paul, ÇÇ., Mitredakteur d.

„Neuen Freien Presse". Wien IX|1, Liechtensteinstraße 61. (ebda 16|3 73.) ()

Deutsch, Frau Regine, /, Kritik, H: d. Zeitschr. „Ernstes Wollen". Berlin W, Achenbachstr. 2. (ebda 1|3 60.) ()

Deutsch, Rich. Friedr. (Pf. Richard Friedrich; Ludw. Ulr. Eger), /, ⊙, Theaterkritik. Wien II|3, Schöllerhof. (ebda 27|12 76.) V: Weib als König, Dr. 96; Ebbe u. Flut, Dr. 99; Traum am See, Sch. 99; Nebenbuhler, Dr. 99; Verschmäht, Sch. 99; Irrwurzel, P. 00. ()

Deutsch, Samuel Martin, ✝, D., ao. UP. u. KonsistorialR. Berlin NW, Birkenstr. 78. (Warschau 19|2 37.) V: Synode v. Sens 1141 u. die Verurteilung Abälards 80; Peter Abälard 83. H: Neander, d. hl. Bernhard 89; Hagenbach, Leitf. z. christl. Religionsunterr. 6.—8. A. 81—99.

Deutschbein, Karl, ✝, Dr. phil., GProf. Zwickau, Moltkestr. 10. (Groß-Badegast, Anhalt 19|2 41.) V: Prakt. Lehrg. d. engl. Sprache 75, 19. A. 02; Schlüssel dazu 80, 4. A. 98; Shakesp. Gramm. 82, 2. A. 96; Meth. Irving-Macaulay Lesebuch 86, 4. A. 00; Engl. Gramm. 87, 6. A. 02; System. Konversationsschule d. engl. Spr. 92, 2. A. 94; Leitfaden der engl. Spr. 93, 4. A. 00; Oberstufe d. engl. Unterr. 94, 3. A. 02; Stoffe zu engl. Sprechübungen 97.

Deutschinger, Frz., ⊙, /, Theat.-Dir. Wiesbaden, Herderstr. 11. (Wien 13|9 34.) V: Der Glückspeter; Sturmglocken; Miß Domino.

Deutschmann, E., s. P. Lippert.

Deutschmann, Rich. Heinr., Augenheilkunde, Dr. med. Hamburg, Alsterkamp 19. (Liegnitz 17|11 52.) H: der Beiträge z. Augenheilkunde. V: Ueber ein neues Heilverfahren für die Netzhautablösung 95 u. 99 u. a. (*) [Petersen.

Deutschpariser, Ein, s. Friedr. Carl

Deutz, Jos., (k.), ✝, Jugendschr., Pfarr. u. Dechant, Domkapitular. Kirchrath, Holl. Limburg. (ebda 13|4 31.) V: Büchl. v. d. Elternpflicht 89, 90, 02; Wegweiser f. d. christl. Jugend 90, 91, 93, 98, 00; Anleitg z. Betrachtg d. Rosenkranz-Geheimnisse 89, 2. A. 02; D. hl. Geist 95.

Deval, s. Arthur Rosenthal.

Devantier, T., s. Mathilde Schurz.

Dévay, Franz R., (k.), Journ., verantw. Red. d. „N. Temesvarer Ztg." Temesvar. (Venedig.) V: Aus dem Gemeindeleben.

Devens, Friedr. Karl, VB., Kult♛, Belletr., Jagd, Dr. jur., Amtsricht. u. Rittm. a. D. Düsseldorf, Cavalleriestr. 17c. (Recklinghausen 19|4 52.) V: D. deutsche Roß in Gesch., in Sitte, Sang u. Sage 98 ff.; Biogr. Corpsalbum 00; D. Bonner Borussia 02. ()

Devidé, Frau Henriette, verw. Jaworek, Märchen u. Nov., Prof. f. frz., engl., ital. u. span. Spr. Wien I, Schottenring 4. (ebda 29|3 54.) V: Was d. Märchentante erzählt 02. Ue: Kapitän Satan; Abenteuer d. Cyrano de Bergerac; Jean Rameau, D. Hexe; Mendès, Nov., Feuillet, D. Schwur; Zola, Nov. II.

Devidé, Thaddäus, ✝, MRed. d. „Chir. Med. Centralbl.", Prof. f. Volapük. Wien I, Schottenring 4. (Reichenberg 11|6 30.) V: Essays u. pädagog. Vorträge 84|88; Recht auf Erziehg 90; Heilkunst i. Staate Bellamys 91; Die Stellung d. Frau in d. utop. Zukunftsstaaten; Proben, Prüfungen und Einweihungen in die 7 Grade d. altägypt. Mysterien; Erziehung zum Wohlwollen; Märchen u. Kinderfeele; Erziehung z. Arbeit und Arbeitsfreudigkeit; Glühlichter; Nik. Lenau, Oesterreichs größt. Lyriker.

Deviloff, Paul, s. Joh. Doblhoff.

Dewa, Friedrich, s. Karl Frisch.

Dewischeit, Curt, antike Tachygraphie, Stenographie, Dr. phil., H: des „Archiv für Stenographie". Breslau XIII, Augustastr. 82. (Rosenberg, Westpr. 11|5 74.) V: Shakespeare u. die Stenographie 97. MitH: Bibliogr. d. stenogr. Litt. Dtschl. 00.

Dewitz, Charlotte v., s. Doris Neumann.

Diamantidi, Frau Julie (Pf. Julius Damati), ⊙, Ue: FEID. Wien III, Parkgasse 3. (ebda 5|11 70.) V: Fata Morgana 97; Spätblüten 97; Pegasus i. Joche 97; D. Reformator, Schw. 99; Meta, Sch. 99. ()

Dibelius, Franz Wilh., ✝, D. u. Dr. phil., OKonsistR., Stadtsuper., Pastor. prim. Dresden, a. d. Kreuzkirche 5 I. (Prenzlau 6|1 47.) V: Gottfr. Arnold 73; D. Kindergottesdienst 81; Beitr. z. sächs. Kirchengesch., 15 Hefte 82 01; Einführg d. Reformat. i. Dresden 89; D. Kreuzkirche i. Dresden 00. ()

Di Bertogna, s. Mart. Giugno.

Dickens, s. Hermann Klencke.

Dickinson-Wildberg, Heinrich L. von, PA. (Pf. Bodo Wildberg), ♆, Nov., /, Theaterkritik. Dresden-Gruna, Beilstr. 2. (Lemberg 7|8 62.) V: Sita; D. Maid v. Mirogh 84, 90/95; Tödliche Triebe 93; Alpennovellen 94, 2. A. der beiden letzten u. d. Tit.: Höhenluft 96; Helldunkle Lieder 97; D. Sehnsüchtigen, Nov. 00. H: D. Dresdener Hoftheater d. Gegenwart 01.

Dickmann, Otto E. A., Dr. phil., Dir. d. ORealschule u. d. Reform-RealGymn. Cöln a. Rh. (Berlin 20|11 43.) Redakt. der „Franz. und engl. Schulbibliothek", MitRed. d. „Kritisch. Jahresber. über die Fortschritte d. Roman. Philologie". V: A Treatise on the Origin and Development of the English Language 70; Sheridan, The School for Scandal 73; Maistre, P. Patelin 75; Longfellow, The Courtship of Miles Standish 76; Boileau, Le Lutrin 76; Scribe, Bertrand et Raton; de Maistre, Le Lépreux de

la cité d'Aoste — Les prisonniers du Caucase — La jeune Sibérienne 77; Oratio de vita Bugenhagii Pomerani. Jubelschrift für die Gelehrtenschule des Johanneums der Freien und Hansastadt Hamburg z. 350j. Jubelfeier am 24. 5. 79; Modern American Lyrics 80; Esther par Jean Racine 81; Dictionnaire von Thibaut, 100. A. 83; Aktenm. Beitr. zu Vorgesch. d. Städt. ORreal- und Vorschule zu Oldenburg i. Gr. 94; Der Unterr. im Franz. u. Engl. an d. ORealsch. d. Stadt Cöln (nach d. neuen Lehrplänen v. 1901) 01; Shakespeare, The Merchant of Venice 89; Longfellow, Evangeline, 4. A. 96.

Diebener, Wilhelm, Red. d. „Leipziger Uhrmacher Zeitg" u. d. „Deutsch. Goldschmiedezeitg". Leipzig, Schützenstr. 15. ( )

Diebitsch, Victor v., K. Sächs. Oberstleut. a. D. Hannover, Bleichenstr. 3 III. (Celle 13/11 36.) **V**: Vom Standpunkt des Rechts u. der Ehre 66; Die Kompagniekolonne gegenüber Halbbat. u. a. taktischen Neuerungen 69; D. neue Taktik d. Inf. gegenüber der reglementar. Taktik 76; D. kgl. Hannov. Armee auf ihr. letzten Waffengange 1866 97.

Dieckmann, August, ✝, Lic. theol., Dr. phil., Pfarr. Rodheim vor d. Höhe. (7/11 51.) **V**: Die christl. Lehre v. Zorne Gottes 93; D. christl. Lehre von der Gnade 01. ( )

Dieckmann, Carl, Philatelie, Kgl. O.-Postassistent. Münster i. W. (Göttingen 6/12 58.) **V**: Postgesch. deut. Staaten 96.

Dieckmann, Frau Marie (Pf. Marie Stahl), Nov., Roman, /. St. Johann a. Saar, Königin Luisenstr. 33. (Kartzow 23/11 52.) **V**: Die arme Vornehme, R. 92; Zwei Seelen, R. 94; Manneswert, R. 95; Aus der Gründerzeit, R. 96; Frauenehre, R. 96; Ich will, R. 97; Anonym, R. 99; Weltmacht, R. 02.

Diederich, Frau Anna (Pf. Hoffmann-Diederich), Novell. Lübeck.

Diederich, Benno, Litt♛, Essay, Dr. phil., GLehr. Lübeck. (Berlin 13/3 70.) **V**: Zola, Biogr. 98; Elis. von Rumänien 98; Zola, die Rougon-Macquart. Das Milieu bei Zola 99; Peter v. Oldenburg 00; A. Daudet, Biogr. 00; A. Daudet, Essay 01; Von Gespenstergeschichten 03.

Diederich, Frl. Ernestine (Pf. E. Hainberg), AW., Roman, Nov. Göttingen, Hainholzweg 23. (Rodenberg 14/2 43.) **V**: Prüfung; Ein Stückchen Zeug; Des Bruders Schuld; Unter falschem Verdacht; Alte Schuld; Der verhängnisvolle Ring; Heimathluft.

Diederich, Franz (Pf. Franz Hagen), /, Krit., Naturw., ♆, Dr. phil., Redakt. d. „Bremer Bürgerzeitung". Bremen, Doventhorsteinweg 72. (Hannover 2/4 65.) **V**: s. 1902, S. 258. ( )

Diederichs, August, ♆, Dir. Bonn, Arndtstr. 27. (Remscheid 20/1 19.) **V**: Ueb. d. Aussprache v. sp, st, g u. ng, 2. A. 02; Unsere Selbst- u. Schmelzlaute (auch die engl.) im neuen Lichte 02. *

Diederichs, Helene, s. Helene Voigt-Diederichs.

Diefenbach, Joh., (k.), ✝, ♛, Geistl. Rat, Jusp. a. D. Eltville a. Rh. (Wirges 25/1 32.) **V**: Christus und Christentum 77; Leben d. hl. Elisabeth von Thüringen 84; Hexenwahn vor u. nach d. Glaubensspaltg 86; Die luth. Kanzel 87; Teufelaustreibg, Zauberei u. Hexenfabeln 93; Die Kreuzzüge 96. **H**: Forts. d. Geogr. v. R.-Bez. Wiesbaden, 13.—20. A. s. † Bruders Carl D., 20. A. 00; Leuchtkugeln f. Vergangenheit und Gegenwart 94, 3. A.; Zur Reformationsgesch. Frankfurts a. M. von Beda Weber 95; Reformation od. Revolution? 97; Das Maingebiet des † Bruders C. D., 5. A. 98; Evangel. Zeugniß Frankfurts für die Encyclica Leos XIII. üb. Canisius 97; D. Wahrheit üb. die „Los von Rom"-Bewegg in Oesterr., 5. A. 00; D. Zauberglaube des 16. Jahrh. nach d. Katechism. Dr. M. Luthers u. des P. Canisius 00; Ein „Graßmann" auf d. Gebiete d. Gesch. (Graf Hoensbroech) 01.

Dieffenbach, Ludw., Ethik, Dr. phil., Forstrat. Lich, Oberhess. (Erbach 18/11 51.) **V**: Zwei Bekenntnisse 01; Tut Ehre Jedermann, habt die Brüder lieb! — Fürchtet Gott! — Ehret den König! 02; Christi Gott u. Christi Lehre 02.

Dieffenbacher, Julius, Essayist, ♛, ⁂, Dr. phil., Prof. a. d. H. Mädchenschule und Lehrerinnenbildungsanstalt. Freiburg, B., Hildastr. 64. (Mannheim 1/6 66.) **V**: Deutsches Leben im 12. Jahrh. 99.

Diefke, Max, ⚒, ✉, /, Red. d. „Grundbesitzer Zeitg." Berlin N, Artillerieстr. 9. (Friedrichshagen 29/7 74.) **V**: Das Testament 99; Vormundschaftsrecht 00; Invaliditätsversicherung 00; Dramaturgie 01.

Diegel, J. Gust., Homiletik, D., Prof., GKirchenR., Direkt. d. Pred.-Sem. i. P. Friedberg, Hessen. (Neuulrichstein 24/1 28.) **V**: 25 Predigten f. s. Eltern, Verwandte u. Freunde, 2. A. 74; Wert des Kirchenbesuchs 73; Predigt f. Trauernde 77; Ratschläge u. Texte zu ev. Leichenreden 77; Theol. Wiss. u. pfarramtl. Praxis 84; Zur Entwickelung und Benennung d. analyt., sowie der synthet. Predigtform in d. luth. Kirche Deutschl. 86; Ueb. d. rechte Mannigfaltigk. d. Predigt 98. **H**: F. V. Reinhard, Predigten m. einleit. Monographie 91.

Diegmann, Heinr. Ludwig, VB. (Pf. Ludw. v. Rautenkranz), Roman, Verleger. Dresden-A., Wettinerstr. 52. (Worbis 8/6 75.) **V**: Jünglingsträume 94; Erstlingsfrüchte 97; Wilde Ehen, R. 98; Moralische

Defekte, Sch. 01; Die Gier zu sündigen 02.

Diehl, Jul., Chefred. d. „Magdeb. Anz." Magdeburg, Hohepforteſtr. 46. (Mainz 6/1 69.) V: Luſt, Liebe und Wein, Rheinliederſammlung 92. ()

Diehl, Karl, ✉, Dr. phil., o. UProf. Königsberg i. Pr. (Frankfurt a. M. 27/3 64.) V: P. J. Proudhon, Sein Leben u. ſ. Lehr. 88/96 III; Kornzoll u. Sozialreform 01.

Diehl, Ludw., Nov., März., ✠, Hauptm. Weingarten, Wttbg. (Pirmaſens 4/8 66.) V: Soldatengeſchichten, 2. A. 97; Einquartierung im Penſionat, L. 99; 's Loiterle u. a. Hum. 02.

Diehl, Peter, Jugendſchr., Lehr. emer. Frankfurt M., Glauburgſtr. 87. (Medenbach b. Dillenburg 3/10 31.) V: Schatzkäſtl. f. d. Jugd., 5. A. 01; Naturbild. 77; Tierbild. 77; Scherz u. Ernſt 77; Erz. a. d. Kinderleben 77; D. deutſchen Kolonien in Südrußland 77; Deutſche Orthogr. 81; Ueber den Gebrauch der Anfangsbuchſtaben 94, 2. A. 96; Aus dem Altmühlthale, Erz. 00.

Diehl, Wilhelm, † (beſ. heſſ. Kirchen-♛), Lic. theol., Dr. phil., Pfr. Hirſchhorn a. N. (Groß-Gerau 10/1 71.) V: Erklärung v. Pſalm 47 94; Das Pron. pers. ſuffixum 2. u. 3. pers. plur. des Hebräiſchen 95; Z. Geſch. d. Konfirmation 97; Z. Geſch. d. Gottesdienſtes u. der gottesdienſtl. Handlungen in Heſſen 99; Die Bedeutg d. beiden Definitorialordngn von 1628 u. 1743 für d. Geſch. d. Darmſt. Definitoriums 00; Die Schulgründungen u. Schulmeiſter der Obergrafſch. Catzenelnbogen in d. Zeiten v. d. Reformation bis z. Jahr 1635 02; Geſchichte d. Butzbacher Lateinſchule 02.

Diekamp, Franz, (k.), Kirchen♛, Dogmen♛, D., Prf. an d. Kgl. Univ. H: d. „Theolog. Revue". Münſter, W., Königsſtr. 40. (Geldern 8/11 64.) V: Die Gotteslehre des heil. Gregor von Nyſſa 96; Hippolytos von Theben 98; Die origeniſt. Streitigkeiten im 6. Jahrh. und das 5. allgem. Concil 99.

Diekmann, Rud., ✠, Hygiene, Lehrer. H: D. „Radfahrerzeitg d. Schutzverbandes dtſch. Radfahrer". Berlin N, Swinemünderſtr. 31. (Rodenthal 6/1 60.)

Diel, P. Peter, (k.), SJ., Aſceſe. Valkenberg, Holländ. Limburg, Colleg. Ignat. (Bonn 1/11 46.) V: Jeſus, der gute Hirt, Gebetbuch 88, 5. A. 02; Das eine Notwendige, Miſſionsbüchl. f. d. Jugend 88, 9. A. 00; dasſ., Ausg. f. Verehelichte, 10. A. 01. H: Devis, Cöthener Gebet- u. Erbauungsbuch, 29. A. 01; Kl. Cöthener Gebetbuch I. Auszug, 7. A. 95, II. Ausz., 2. A. 95; Gebetb. f. Verehrer Mariä, 24. A. 02; Gebet- u. Belehrungsbuch f. d. Bruderſchaften von den allerh. Herzen Jeſu u. Mariä, 11. A. 91; Hausherr, Die Herrlichkeiten d. göttl. Herzens Jeſu, 2. A. 00; Beckx, Der Monat Mariä, 17. A. 01.

Diels, Herm., klaſſ. Ψ, griech. ⁂, Dr. phil., GRat, o. UP., Sekr. d. Akad. d. Wiſſ. Berlin W, Magdeburgerſtr. 20. (Biebrich 18/5 48.) V: Doxographi graeci 79; Simplicius in Physica 82, 95 II; Sibyllin. Blätter 90; Anonymus Londinensis 93; Parmenides 97; Elementum 99; Herakleitos v. Epheſos 01; Poetae philosophi 02; Fragmente d. Vorſokratiker 03.

Diemar, Fräulein Adamine v. (Pſ. W. Marthen), DSch., ✠. Freienwalde a/O., Sonnenburgerſtr. 12. (Schlawe 23/11 48.) V: Wie feiern wir Polterabend? 01 III; Wie feiern wir Hochzeit? 01 II; Wie feiern wir Familienfeſte? 01; Wie begehen wir Vereinsfeiern, Jubiläen u. a. geſell. Feſte? 01; Feſtſpiele 01; Das goldene Buch für Polterabend und Hochzeit 01.

Diemer, Frau Hermine, geb. v. Hillern, ✠, Nov. München, Kaiſerſtr. 4. V: Jugendträume, G. 81; D. Skalde, Ep. 82; Um Eid u. Ehre, Nov. 90; Die dtſche Frau in d. Friedensbewegung 99; Oberammergau u. ſ. Paſſionsſpiel 00. ()

Diener, Eduard, ✠, Lehr. Bamberg, Sutte 35. (Germersheim 12/1 78.) V: Roſamunde, Tr. 01. ()

Diener, Ernſt, Genealogie, Heraldik, Dr. phil. Zürich V, Steinwiesſtr. 37. (ebda 21/7 73.) V: D. Haus Landenberg im MAlter 98; Wappen u. Siegel d. Herren v. Landenberg im MAlter 99. ()

Dienes, Heinrich, ✠, ⚲, OTelegr.-Aſſiſt. Berlin SW, Zimmerſtr. 48 B III l. (Hönningen, Rh. 29/8 63.) V: Poſthornklänge, G. 00; Entgleiſt, Dr.; Madhava oder ein Königstraum, Tr.; Ritter Schreckenſteins Bekehrung, P. 95; Manlius, Tr., 1. u. 2. A. 99.

Dier, Matthias, (k.), Miſſionslitt., Miſſionar S. V. D. Steyl, poſtl. Kaldenkirchen, Miſſionshaus. (Trier 1/11 59.) V: Unter den Schwarzen 99, 2. A. 01.

Dierauer, Johs., Schweizer♛, Dr. phil., Prf., Biblioth. St. Gallen. (Berneck 20/3 42.) V: Beiträge zu einer krit. Geſch. Trajans 68; St. Gallens Anteil an den Burgunderkriegen 76; Müller-Friedberg, Lebensbild 84; Geſch. der ſchweiz. Eidgenoſſ. 87/92 II; Briefwechſel zw. J. R. Steinmüller u. H. K. Eſcher von d. Lint 89; Rapperswil u. ſ. Uebergang an die Eidgen. 92; St. Galler Analekten 89/02 XI; G. Jenatſch, 2. A. 96; E. Götzinger 97; Die Befreiung des Rheinthals 98; Die Stadt St. Gallen in den Jahren 1798 f., 99 f. H: Chronik d. Stadt Zürich 00.

Diercke, C., ⊕, Kartogr., Reg.- und SchulR. Schleswig, Friedrichſtr. 62. (Kyritz 15/9 42.) V: Dr. H. Lange, Volksſchulatlas 71, 360. A. 02; Heimatkunde d.

Herzogt. Bremen u. Verden u. d. Landes Hadeln (m. K. Schröder) 80; Schulatlas (m. E. Gäbler) 83, 39. A. 02; desgl. 86, 13. A. 02; 21. A. v. Lübens geogr. Leitf. 89; Schulatlas für d. unt. Klassen höh. Lehranstalt. 02; Atlas für Berliner Schulen 02.

Diercks, Gust., PA., VB., BP., Kultur♛, Dr. phil., Red. d. „Bundesblatt". Berlin-Steglitz, Humboldtstr. 2a. **V:** Araber im MAlter 75, 2. A. 81; Galilei 77; Litt. Tafeln 78; Soma Psyche 79; Nordgerm. Mythol., 3. A. 96; Entwicklungsgesch. d. Geistes d. Menschheit 81 f.; Mod. Geistesleb. Span. 83; Arab. Ornament 83; Poet. Turniere 84; Nordafrika i. Lichte d. Kulturgesch. 86; D. arab. Kultur im mittelalt. Spanien 88; Helgoland 91; Marokko u. d. deutsch. Interessen 93; E. Jahrh. nordamerik. Kultur 93; Kulturbilder a. d. Verein. Staaten 93; Marokko 94; Gesch. Spaniens 95|96; Deutsch-span. u. span.-deutsch. Taschenwörterbuch 95|96; Spanien, kulturgesch. und wirtschaftspolitische Betrachtungen 01.

Dierkes, Leo v., s. Leopoldine Morawetz-Dierkes.

Dierkesmann, Joseph (Pf. Jos. Eberhard), (k.), Volks- u. Jugendschr., Rektor. Iserlohn, Stefanstr. 14. (Sümmern $^{12}/_{1}$ 66.) **V:** Schematismus u. Kalender f. kath. Lehrer u. Lehrerinnen Westf. (m. K. Kamp) 97, 03; D. Sohn d. Wilderers, Erz. 97; Leonh. Werner, Erz. 97; D. Erben d. Heidehofs, Erz. 98; Allweg gut Zollre, Festsp. (mit G. Hoischen) 00; Markanermut, Erz. 02; Grimms Märchen 02.

Diers, Frau Marie, Roman, Nov. Berlin-Friedrichshagen, Köpenickerstr. 3. (Lübz, Mecklenbg. $^{10}/_{6}$ 67.) **V:** Karl Henning u. sein Haus 02.

Diestelkamp, Ludwig, Pfarr. Berlin N, Nazarethkirchstr. 50. ($^{2}/_{2}$ 33.) **V:** Schrift. üb. Kirchenbau, Verbrecherfürsorge u. a. ()

Dietbach, Karl, s. Karl Fischer.

Dieter, Heinrich, (k.), ♆, ♛, **Ue:** FEIL, Hofverlagsbuchhändl. Salzburg, Hellbrunnerstr. 13. (Berleburg $^{27}/_{4}$ 38.) **V:** Von m. Lebensweg 97, 3. A.; A. Radnitzky 93, 6. A.; F. Stelzhamer 94, 7. A.; Junge Liebe 95, 6. A. 98; Sylv. Wagner 96. **H:** Soldatenliederb. f. das k. u. k. Heer 82, 9. A. 01; Unsere Helden X; Führer durch Salzburg, Berchtesgaden und Reichenhall, 14. A. 02; Ein Tag in Salzburg, 14. A. 02.

Dieterich, Albrecht, Altertumsw., klass. Ψ, Dr. phil., o. UProf. Gießen, Südanlage 17. (Hersfeld $^{2}/_{5}$ 66.) **V:** s. 1902, S. 262. ()

Dieterich, Julius, ♛, Dr. phil., Gr. Hess. Haus- und Staatsarchivar, UDoz. Darmstadt, Klappacherstr. 4. (Holzhausen $^{9}/_{7}$ 64.) **V:** D. Taktiki d. Lombardenkriegen d. Staufen 92; D. Polenkriege Konrad II. 95; D. Geschichtsquell. d. Klosters Reichenau 96; Streitfragen d. Schrift- u. Quellenkunde des deutschen MAlters 00.

Dieterich, Karl, Sprachwissensch., spez. Mittel- u. neugriech. Ψ, **Ue:** Neugriech., Dr. phil. München, Mozartstr. 19. (Berlin $^{18}/_{12}$ 69.) **V:** Untersuchgn zur Gesch. d. griech. Sprache von der hellenist. Zeit bis zum 10. Jahrh. n. Chr. 98. ()

Dieterici, Friedr. Heinr., arab. Litt., Dr. phil., ao. UP. Charlottenburg, Hardenbergstr. 7. (Berlin $^{6}/_{7}$ 21.) **V:** bzw. **H:** u. **Ue:** s. 1902, S. 263. ()

Diethmann, Frau Ida, ASV., ✓, Skizz., Kultur♛, Nov. Ludwigshafen a. Rh., Haardtstr. 3. (Frankenstein i. Schlesien $^{27}/_{4}$ 62.)

Dietl, Hrožnata Jos., (k.), ✝, Natur♛, ♆, D., Prf. a. Gymn. Duppau, Böhm. (Jungbunzlau $^{7}/_{1}$ 57.) **V:** Naturhist. Arbeiten u. Geb.; D. theolog. Hauslehranst. im Prämonstratenserstifte Tepl 93; Graf Radetzky, Dichtg 96; Altarrede anläßl. e. Vermählungsfeier 96; Ideale Einheit d. Wissenschaft 97; D. Kammerbühl b. Franzensbad 97; Vor 700 Jahren, Festsp. 98.

Dietl, Joh., ♆, Nov., histor. Topogr., k. u. k. Hauptm., Rechnungsführer. Tepl, Böhm., Stiftsmühle 1. (Hoersin $^{6}/_{1}$ 27.) **V:** Jutta v. Leuchtenberg, Jagdspiel 94.

Dietlein, Rudolf, ♆, Rektor a. D. Halle a. S., Fürstenthal 9 I. (Delitz a. Berge $^{3}/_{3}$ 23.) **V:** Schlacht b. Wartenburg 63; Wegweiser für den Schreibunterr. 65, 4. A. 95; Der Sprachschüler, 5. A. 80; Des deutsch. Kriegers Heimkehr 71, 2. A. 91; Deutsche Fibel 72, 120. A. 02; Dtsch. Leseb. 73, 20. A. 92; Aus dtsch. Lesebüchern 80, 5. A. 00|01; Dtsche Fibel in Lateinschrift 81, 3. A. 95; Welche Schriftart sollen wir beibehalten 86; Ill. Fibel mit farb. Bildern 93, 2. A. 97; Anforderungen an den ersten Leseunterr. 94. **H:** Deutsches Leseb. f. MSchulen in 7 T. (m. Schumann) 96, 5. A. 01; Wandfibel in Schreibschrift, 3. A. 98; Erstes Schulbuch f. d. vereinigt. Anschauungs-, Sprech-, Schreib-, Leseunterricht nach d. Forderungen d. Phonetik 00; Der elementare Sprachunterr. im ersten Schuljahre, Begleitschr. z. „Ersten Schulbuch" 00.

Dietmar, Hans, s. Friedr. Castelle.

Dietrich, Frl. Anna, ⊙, ♆. Altenburg, S.-A., Gartenstr. 10. (ebda $^{7}/_{10}$ 57.) **V:** Durch d. Zeitung, Schw. 91; D. Eis. Ring, Kom. 92; Aehrenkranz, plattd. L. 93; In Rumänien, L. 94; Vermählungsfestsp., Feerie 95; D. Heilsgesch., Drat. 95; Familie Mertens, Vst. 95; Kurf. Joh. Friedr. d. Großmütige, Dr. 96; Sonne, G. 02.

Dietrich, Edmund Gustav, Freimaur., Archidiakonus. Altenburg, Schützenstr. 20. (ebda $^{20}/_{7}$ 44.) **V:** Unterm Akazienbaum 87; Aus vergangenen Tagen 89; Blätter d. Erinnerung 89; Deutsch. Logen-

leben 90; Noli turbare circulos! 99. ()

Dietrich, Eduard, Medizinalgesetzgebg, Dr. med., Geh. Med.R. Berlin W 62, Wichmannstr. 6. (Sittendorf 10/10 60.) V: D. Hebammenwesen i. Preußen 96; Aerztliche Rechts- und Gesetzeskunde (mit Geh. Med.Rat Dr. Rapmund) 98/99 *.

Dietrich, Ferd., /, Prokurist. Rosenheim, OBay. (Passau 4/11 70.)

Dietrich, Rich. (Pf. Rich. Nordland u. Dr. Satyr), ♆, ♀, Nov., /, Theaterkrit., ✉, Polit. Chefred. u. Berl. Vertr. d. „Rostocker Anzeiger", Theaterref. d. „Deutsch. Ztg." Berlin W, Französische Str. 22/23. (Leipzig.) V: Rosen u. Disteln, G. 94/95; Stambulows Tod, polit. Betrachtg 95; Ada Negri, Essay 95; Auf eins. Straße, G. 98.

Dietz, Aug. (Pf. A. Zeidt; Tempus), /, ♆, Volksschr., Pfr. Straßburg-Mundolsheim. (Barr 29/6 50.) V: Bergstimmen 77; Denkstein 78; Sohn d. Mareilies 80; Zur Feier d. 400jähr. Geb. Luthers 83; Klänge a. d. Elsaß, G. 86, 2. A. 99; Katastrophe von Zug, Dichtg 87, 2. A. 90; Gedächtnisreden auf Kais. Wilh. u. Friedr. 88; Ernst u. Humor 89; Histor. krit. Beleuchtung d. elsäß. Konferenzgesangbuches 95; D. poet. Kirchenjahr, G. 95; 1815: Was der Nußbaum von Mundolsheim vom General Rapp erzählt, epische Dichtg 96; Anteil d. Geistlichen am Kampf gegen den Alkoholismus 98. ()

Dietz, Frl. Hedwig, PA., VB., Essays, Nov., Roman, Krit., Polit., Humor. Graudenz, Lindenstr. 19. (Wehlau 6/1 55.) ()

Dietz, Max, Aesthet., Musik♛, Dr. phil., UDoz. Wien XVIII, Schumannagasse 15. (ebda 6/4 57.) V: Gesch. des musikal. Dramas in Frankreich während d. Revol. 85. ()

Dietz, Paul, Litt.♛, ♆, Bücher- u. Kunstkritik, Nov. Cassel-Wilhelmshöhe, Villa Angelika. (Cassel 7/8 75.) V: Im Banne d. Dichtung 00; Trifels, e. Sang a. dtscher Vorzeit 02; Kunst bringt Gunst, Dichtg 02.

Dietz, Rudolf (Pf. R. D. v. Doruan; Deulitzdorf), ♛, ♛, ◍, ✎, /, ♆, Lehrer. Wiesbaden, Walkmühlstr. 19. (Naurod 22/2 63.) V: Heimatkunde d. Reg.-Bez. Wiesbaden 89, 5. A. 02; H. d. Rheinprov. 90, 2. A. 01; Bibl. Gesch. f. d. ersten Schulj. 91, 7. A. 01; H. d. Prov. Westfalen 94; Tyras, Erz. 94; Hohenzollernfürsten, Lebensb. für d. ersten Geschichtsunterr. 95; Kleiner Sängerfreund 95; Schulfeier z. 18. Jan. 96; Aus vergilbten Blättern d. Gesch. v. Diez 96; Wilh. d. Gr. 97; Wälty, Erz. 97; Tell, Erz. 97; Tannenzweige für d. Weihnachtstisch d. Lehrerhauses, Ged. 97; Neue Tannenzweige 00; Märchen- u. Tiergesch. 00; Nix for ungut, Ged. in nass. Mundart 00, 3. A. 02, II 01, 3. A. 02, III 02; Die Kyffhäuserzwerge, Festsp. 01; Der neue Schulrat, Schw. 01; Festspiel z. Jubiläum des Seminars Usingen 01.

Dietz, Wendelin, ⚷, Dr. med., Hofr. u. Oberstabsarzt d. L., prakt. Arzt u. Badearzt. Bad Kissingen, Schloßstr. 5 u. 6. (Heufurt 20/10 47.) V: D. Kurmittel Kissingens bei Erkrankung d. Atmungsorgane u. des Halses 82, 3. A. 99; Les eaux minérales de B. Kissingen 84; Frankenheim auf d. Rhön, ein Höhen-Kurort 98 2c.

Dietze, Richard, BP., Verl., Dr. phil. Berlin SW, Wilhelmshöhe 21. (Mittweida 4/11 59.) H: Eichendorffs Wke 91.

Dietze-Didier, Ernst, Dr. phil., Polit., Theaterkritik, Essays. Ue: DEFISpLat. Stuttgart, Olgastr. 45. (Leipzig 20/8 67.) V: s. 1902, S. 265. ()

Dietzel, Hein., ✉, Dr. jur. u. phil., o. UP. Bonn. (Leipzig 13/1 57.) V: Rodbertus 86/88 II; Theoret. Sozialökonomik I 85; Weltwirtschaft u. Volkswirtschaft 00; Die Theorie von den drei Weltreichen 00; Das 19. Jahrh. u. d. Progr. des Liberalismus 00; Korruzoll u. Sozialreform 01; Sozialpolitik u. Handelspolitik 02.

Dietz-Lejeune, Alexander, Genealogie, ✉, Dr. jur., RA. Frankfurt a. M., Rheinstr. 3. (ebda 30/7 64.) V: M. Joh. Hector Dietz 89; D. hess.-darmst. Beamtenfamilie Strecker 93; Frankf. Bürgerbuch 97.

Diez, Hermann, PA., Politik, Aesthetik, Dr. phil., ChefRed. d. „Hamb. Corresp." Hamburg, Rappstr. 21 II. (Baiersbronn, Württ. 12/3 66.) ()

Diezel, Heinrich, DDeSchG., H: „Papierhändler-Zeitung". Wien IV, Favoritenstr. 54. (ebda 26/6 64.) H: Papierhändler-Jahrbuch. *

Digeon v. Monteton, Ludw. Wilhelm Otto Baron, Roman, Rittm. a. D. Berlin SW, Hornstr. 4 II. (Magdeburg 22/1 22.) V: Sänger u. Ritter 49; Kerker v. St. Margaritha 50; Obergespan von Czongrad 54; Popul. Vorlesungen üb. Reiterei 57; Kaufmann u. Aristokrat (Pf. W. Otto); G. Ramstedt; Carmagnole 88; Drei Meilen hinter d. Armee; Sonst u. jetzt; Ob Ankauf, ob Pachtung; Das Verhältnis zwisch. Viehhaltung u. Ackerbau; Kaiserkurie u. Episkopat; Ein Wort f. Bismarcks innere Politik; Betrachtungen üb. d. Katastrophe v. 1866; Im Lehnstuhl vom Sattel; Vergangenh., Gegenw. u. Zukunft der Kavallerie; Anglomanie und Reitkunst II; Wie entspricht d. deut. Pferdezucht am besten dem Staatsinteresse; Erteilen von Reitunterricht; Freimütige Betrachtungen e. alten Kavalleristen; Sportplaudereien; Mathematik in der Pferdedressur; Etwas über Grundsätze; König Lear-Methode in der soz. Frage; Familie Digeon v. Monteton; Ein Wort d. Ueberlegung an d. Agrarier; Pferdezucht i. Natur u. Kultur 93; Milit. u. polit. Wünsche

95; Ueb. Kunst u. Reitkunst 96; Politik in der Armee 97; Cherchez la femme 98; Unſ. Pferde, Reitinſtruktion 2c. 98; Ueberſtätiſche Pferde 98; Die Beſchaffung d. Remonten 99; Polit. u. militär. Allerlei 99; Iſt die Sozialdemokratie ein vorübergehende Erſcheinung? 00.

Dillinger, Andreas, DOeSchG. (Pſ. A. Andrea), Reiſe, ⌂. Eigent. u. H: v. „Dillingers Reiſeführer". Wien I, Opernring 23. (Oedenburg 12/6 49.) V: Katalog Schloß- u. Schlüſſelſammlung, kunſt- u. kulturhiſtor. Schilderung 85, 2. A. 87.

Dillinger, Frau Auguſte (Pſ. Kmunke). Wien I, Opernring 23. (Wien 8/11 59.)

Dilthey, Karl, klaſſ. Ψ, Dr. phil., o. UP. Göttingen. (Biebrich 18/3 39.) V: De Callimachi Cydippa 63; Analecta Callimachea 65; Observationes criticae in anthologiam graecam 78; De epigrammatis nonnulis graecis 81. ( )

Dilthey, Wilh., ⁂, Litt. ♛, Dr. phil., o. UP. Berlin W, Burggrafenſtr. 4. (19/11 33.) V: Leben Schleiermachers 70; Einleitg in die Geiſteswiſſenſchaft I 83. ( )

Dimitz, Ludwig (Pſ. L. Waldeck), ⚜, /, ⁂, HofR., OForſtm. i. Ackerbau-Min. Wien VIII, Laudongaſſe 57. (Laibach 9/9 42.) V: ſ. 1902, S. 266. ( )

Dimmer, Fritz, Ophthalmolog, Dr. med, o. UP., Vorſt. d. Augenklinik. Graz. (Prag 7/11 55.) V: Augenſpiegel u. ophthalmolog. Diagnoſtik 87, 2. A. 93; Ophthalmoſkop. Lichtreflexe der Netzhaut 91; Beiträge zur Anat. und Phyſiologie der Macula lutea d. Menſchen 94.

Dinckelberg, Hugo (Pſ. Hans v. Berge), BP., Nov., ⚜, /, ⌂, HofR., Leut. a. D. Wermelskirchen, Rheinld. (Magdeburg 20/1 46.) V: Lorbeer u. Palmenbl., 2. A. 80; D. Brüder, Nov. 82; Nur friſch gewagt! Hum.; Spritzfahrt n. W.-Indien; Schwarzburg. Lieder 88; Kriegserlebniſſe ein. Kaiſ. Alex. Garde-Grenad. 70/71, 90; Stand u. Weſen der dtſch. Kriegervereine, 2. A. 91; Inſtruktionsbuch f. die dtſchen Kriegervereine, 5. A. 92; Blankenburg a. Harz, 5. A. 01; Nordlandsfahrt 97; Prinz Albrecht v. Preußen 98; Kaiſ. Wilh. I, G. 97; Aus großer Zeit, Sch. 00; Hoffähig, L. 01.

Dincklage-Campe, Friedr. Frhr. v. (Pſ. Hans Nagel v. Brawe), Gen.-Leutn. z. D., Nov., /, ⚔, ⚓, Rittergutsbeſ. Campe, Poſt Kluſe, Hannover. (Im Winter: Berlin W, Eiſenacherſtr. 7 II.) (Campe 25/7 39.) V: Mausfallmarie, R. 92; In ſchwerer Bö, R. 92; Beſiegte Sieger, R. 92; Unt. dem Schutze d. Lanzen 93; Zehn Jahre in Gefangenſchaft 94; Falſch gepeilt, R., 7. A. 96; Auf Poſten, R. 95; In Schnee u. Nebel, R. 95; Baroneß Doktor, R. 95; Helgoland 94; Jagd 94; Kriegserinnergen, Wie wir unſ. eiſ. Kreuz erwarben 95; Anker geſchlippt 96; Erbadel, R. 96; Zweimal getraut, R. 96; A. d. Mappe ein. Veteranen, R. 97; Waidmannsbrauch u. Jägerart 97; Auf Reitſchule 98; Seekrank, R. 99; Die liebe ſchöne Leutnantszeit 00; Aus alt. u. jungen Tagen, Garniſon-Erinn. 01; Verſchleierte Kutſche, R. 02; Laternen brennen, R. 03.

Dincklage-Campe, Baroneſſe Klara v. (Pſ. E. v. Campe), Jugendſchrift. Dresden-Oberlößnitz, Albertſtr. 21. (Campe 25/11 29.) V: Geſchichtenbuch f. d. Jugend (m. E. v. Dincklage), 2. A. 83; Sammelſurium 82/83 II; Mariengroſch. 85; Durch Jahrhunderte, Geſ. Nov. 92; Thekla 98; Erbtochter u. a. Erz. 99; Nord-Weſt, Erz. 00.

Dingeldey, Friedr., ⚗, Dr. phil., o. TH-SchPrf. Darmſtadt, Hoffmannſtr. 41. (ebda 16/12 59.) V: Ueb. d. Erzeugung von Curven 4. Ordnung 85; Topolog. Studien üb. die aus ringförmig geſchloſſenen Bändern durch gewiſſe Schnitte erzeugten Gebilde 90. H: S. Gundelfingers Vorleſgen a. d. analyt. Geometrie d. Kegelſchnitte 95.

Dinger, Hugo, ⁂, Aeſthetik, Dr. phil., UDoz. Jena, a. Landgrafen 2 a. (Cöln b. Meißen 2/7 65.) V: R. Wagners geiſtige Entwickelung 92; D. Meiſterſinger 92; D. Prinzip der Entwickelg als Grundprinzip einer Weltanſchauung 96.

Dinges, Heinrich, (k.), Ψ, Dr. phil. u. GLehrer i. P. Darmſtadt, Soderſtr. 91. (Mainz 27/8 33.) Ue: Niccolini, Pietas, G. 61.

Dinſe, Paul, ⊜, Dr. phil., Kuſtos am Inſt. f. Meereskunde d. Univ. Berlin (Marine-Muſ.). Charlottenburg, Krummeſtr. 33 II. (Hamburg 6/9 66.) V: D. Fjordbildungen 94; Kartenkunde 97. H: Bülow, Deutſch-Südweſtafrika 96.

Dinter, Arthur, Dr. rer. nat., Aſſiſt. am chem. Inſtitut d. Univerſität. Straßburg i. E., Chem. Inſtitut. (Mülhauſen i. E. 27/6 76.) V: Jugenddrängen, R. 97, 2. A. 98; Herbariumſchlüſſel, umfaſſ. die Gefäßpflanz. Dtſchl., Oeſt. u. d. Schweiz 99. ( )

Diplomaticus, ſ. Moriz Fleiſchmann.

Dippe, Hugo, Mediz. Litt., Dr. med., Mitred. v. „Schmidts Jahrb. d. geſamt. Medizin". Leipzig, Promenadenſtr. 12. (Tilſit 21/12 55.) V: ſ. 1902, S. 268. ( )

Dippel, Joſ., (k.), ⁂, Dr. phil., Pfarrer. Dommelſtadel, Bay. (Wittibreut 15/1 40.) V: Verſuche e. ſyſtem. Darſtell. d. Philoſ. d. Carol. Bovillus 65; Handb. d. Aeſthetik 71; Chriſtl. Geſellſchaftslehre 73; D. beiden Grundfragen d. Gegenw. 76; Neue Spiritismus 81, 2. A. 97; Nihilism. 82; Neuere Peſſimismus 84; Kath. Kirchenjahr 89/94.

Dirking, Aug., (k.), ⌂, Pfr. Olfen, Weſtf. (Borken, W. 28/4 44.) V: D. Schelm im Gaſthof, P. 77; Siegespalmen, Sch. 83; Er muß Manieren haben 83; Allerſeelen-Büchlein 84; Der älteſte Junge 85; Berg-

manns Feierstunde 86; Wallfahrtsbüchlein zum hl. Kreuz 95, 3. A. 97.

Dirnböck-Schulz, Frau Jenny (Pf. J. Böck; Köbn v. der Ried), /, Roman, Lehrerin. Wien VIII, Laudongasse 57 (im Sommer: Kirchstetten a. d. Westbahn, NOe., Villa Savianis). (Nikolsburg 4/11 50.) V: D. Emancipierte; Kunst zu lügen, L; Favianis, R. 94; Juwelen d. Ahnfrau, Erz. 94; Schulmeisters Kalenderjahr, Erz.; Marienritter, ep. G. 95; Das versunkene Schloß, Erz. 95; D. Freihof z. Ottachring, R. 98; D. Bergstier, R. 98; D. Töpfer v. Vindomina, R. 99; Ein Todtenkranz, G. 99; Immo, d. Freigelassene, hist. Erz. 00; Gruß vom Lindenhof, G. 01; D. ewige Licht, Dr. 02.

Dissel, Karl, klass. Ψ, Germanist, Dr. phil., Prof. Hamburg, Innocentiastr. 32. (Corbach 1/3 57.) V: Der Mythos von Admetos u. Alkestis 81; D. sprachreinigende Bewegg i. 17. Jahrh. 86; Ph. v. Zesen u. die deutschgesinnte Genossenschaft 90.

Distel, E. A. Theod., ♛, ♗, Kunst♛, Litt♛, Ψ, ◧, Kirchen♛, Musik♛, ♣, /, Dr. jur., K. S. Archivr. u. Staatsarchiv. a. D. Dresden-Blasewitz, Marschallallee 21. (Hainichen 8/1 49.) V: D. Flacianismus u. d. schönburgische Landesschule zu Geringswalde 79; Aus W. v. Humboldts letzt. Lebensjahren 83.

Ditfurth, L. v., s. L. Schmidt v. Ditfurth.

Ditfurth, Theodor v., Genealogie, kais. GORegR. Potsdam, Gr. Weinmeisterstr. 65. (Lübbecke 31/7 46.) V: Jungfer Gertrud, Sch. 74; Gesch. d. Geschlechts v. Ditfurth, 89/94 III.

Ditges, Ant., (k.), Pfr., Red. d. „Jahrbüch. d. St. Vincenz-Vereins". Cöln Rh., Cunibertskloster. V: D. Kirche Gr. St. Martin zu Cöln 72; Bilderkreis in St. Martin 85. ( )

Dito, s. Elisabeth, Königin v. Rumänien.

Dittenberger, Heinrich, ✠, Dr. jur., Gerichtsref. Halle a. S., Wilhelmstr. 22. (ebda 26/2 75.) V: Das Verlöbnisrecht im BGB. für das Deutsche Reich 01.

Dittenberger, Rud., PA. Lokaldicht., Oekonomierat. Eisenach, Rennbahn 1. (Heidelberg 9/3 43.) V: Carl Alexander u. Sophie, Festspiel 92.

Dittenberger, Wilh., klass. Ψ, Dr. phil., o. UP. Halle a. S., Wilhelmstr. 22. (Heidelberg 31/8 40.) V: De ephebis Atticis 63; Corpus Inscript. Attic. III, 1. 78, III, 2. 82; Sylloge Inscript. Graec. II 83, 2. A. 98/01 III; Inscript. Graeciae septentrionalis I 92, III. 1. 97; Inschriften aus Olympia (m. K. Purgold) 96. **Neubearb.**: Kraner, Caes. de bello Gallico, 16. A. 98. ( )

Dittmann, Otto, ▣ u. Statist., Dr. phil., Red. am „Brockhausschen Konvers.-Lex.". Leipzig, Pfaffendorferstr. 48 III. (Bad Kösen 23/12 56.)

Dittmar, Franz, ♛, ⊙, Jugendschriften. Nürnberg, Tuchergartenstr. 13. (Schauenstein 29/3 57.) Red. d. „Oberfr. Volkskal.". V: E. dtsch. Knabe, Festsp. 80; Nürnberger Wanderbuch 84, 2. A. 89; Aus d. Jugendzeit, Ged. 86; Schutz d. Tieren, Sinnsprüche 87; Blühende Blumen 88; Liebe Gottes ist die höchste Macht, Festsp. 88; Auf z. Maifahrt 89; Schulstaub u. Sonnenschein, Erz. 90, 2. A. 98; Schulfreude, G. 91; Vaterl. Ged. 91; Weihnacht im Walde, Festsp. 92; Heinr. v. Osterdingen, G. 93; D. Kindes Weihnachten, G. 94; Wallenstein i. Altdorf, Sch. 94; In Nürnbergs Mauern, Erz. 95; Geschichte uns. Vaterl. d. Kindern erzählt 95; Ball. u. poet. E. 95; Bayer. Dichterbuch 96: Alt-Kulmbach, Sch. 96; 400 Ausflüge um Nürnberg, 4. A. 99; Neues Dichteralbum 97; Nürnberger Nov. 00; Von München nach Bozen u. a. d. Gardasee 02.

Dittmer, Frau Minna (Pf. Marg. Werner), Frauenfrage. Hamburg, beim Eppendorfer Baum 43. (ebda 18/10) V: Maria, Leg.; Naturkinder, G.; Essays üb. Frauenfrage; Zeitfrage in fünf Bildern; Durch Mitteilung zum Verständnis, durch Verständ. z. Zufriedenheit 88; En Hamborger Froenvereiu, dram. G. 89; Philo-Sophia 89; Sophrosyne, Erz. 89; Elfriede, M. 91. ( )

Dittrich, Ad., ⚔, Kriegs♛, /, Landwehrhptm. Wien XVIII, Herbeckstr. 15. (Prag 4/1 29.) V: Erinnergen a. Mainz 58; D. österr. Armée im letzten Kriege 68; D. Verlobte des Junkers, R. 82.

Dittrich, Frz, (k.), Kirchen♛, D., o. UPrf. Braunsberg, Ostpr. (Thegsten 26/1 39.) V: Dionysius d. Gr. 67; Observation. quaedam de ordine naturali et morali 69: De Tertulliano christianae veritatis regulae contra haereticorum licentiam vindice 77; Regesten u. Briefe v. Contarini 81; G. Contarini 85; Abriß einer Lehre d. Erziehung u. d. Unterrichts, 2. A. 90; Miscellanea Ratisbonensia a. 1541, 92; Nuntiaturberichte Giovanni Morones v. dtschen Königshofe 1539, 1540 92; Gesch. d. Katholizismus in Altpreußen I. 01.

Dittrich, Max (Pf. Fritz Horn u. Fritz Schmidt), ⚔, /, ♛, ♆. Dresden. (ebda 10/6 44.) V: Deutschlands Held. im Kampfe gegen Frankreich 71; Erinnerungsblätter a. d. kgl. sächs. Armee 1870/71; Beim Regim. des Prinzen Friedr. Aug. 1870/71; Parlament. Almanach f. d. Königr. Sachsen 78; Die Feldzeichen d. K. Sächs. Armeekorps 82; Gener. v. Fabrice 84; R. Führ. durch Meißen 85; Fahrt ins Böhmerland 86; Dtsche Soldatenkal. 87; Mobile Mannschaft 88; König Albert u. s. Sachs. i. Felde 49, 66 u. 70/71 88, 3. A. 97; Wilhelm I. u. s. letzt. Lebenstage 88; Friedr. III. 88; Sachsens Königshaus 89; Kloster Altzella 89; Führ. durch Els.-Lothr. 2c. 89; Prinz

Georg 89; Armeefest i. Dresden 89; Moltke 89; Der deutsch-franz. Krieg 70|71 90, 60. A. 93; Bismarck 90; Meine Schulzeit in Chemnitz 91; Staatsmin. Fabrice 91; Marion d. Franzosenmädch., Schw. 91; Helden u. Führ. d. dtsch. Volks im 19. Jahrh. 92; 50jähr. Militärdienstjubil. d. Königs Albert 22.|23. Okt. 1893, 3. A. 93; Prinz Friedr. Aug. Herzog z. S. 94; Dtsche Heldengräber i. Reichslande 95; Gedenkblätter deut. Waffenruhms a. dem Kriege 70|71, 5. A. 95; Tageschronik des deutsch-franz. Krieges 70|71, sowie d. Kämpfe m. d. Pariser Kommune 96; König Albert u. Prinz Georg 96; König Albert, Gedenkblätter 98; D. Reichspostdampfer König Albert u. d. Nordd. Lloyd in Bremen 99. **H:** Gottes Wort im Hause, Pred. u. Dichtungen; (m. P. Staberow): Schuhmacherhandwerk 94; (m. Fr. Hähnel u. E. Schurig): D. gr. Bismarckbch 96; (m. Cl. Zschäckel): König Alb. (Jubel-)Abreiß-Kalender 98; Reichs-, Kriegs- u. Milit.-Kalend. f. 1899 f.

Dittrich, Ottmar, PA., Ψ, ⁂, Dr.phil., **Ue:** EFIR, Red. a. Bibliograph. Institut. Leipzig-Neustadt, Neustädterstr. 11. (Wien $^{12}/_{11}$ 65.) **V:** Ueb. Wortzusammensetzung, I. Teil, 98. **Ue:** Bourget, Physiologie d. mod. Liebe; Bret Harte, Nov.; Bellamy, Nov.; Kennan, (Zeltleben in) Sibirien; Turgenjeff, Neuland, 2c. 90 ff.

Dittrich, Paul, Dr.med., o.UP. u. Landger. Arzt, Deutsche Univ. Prag, Smeczkagasse 33. (ebda $^{28}/_{9}$ 59.) **V:** Lehrb. d. gerichtl. Medizin 97; Prakt. Anleitg z. Begutachtg d. häufigsten Unfallschäden d. Arbeiter 01. ()

Dix, Arthur, Journalist, /, Sozialpolitik, 🖃, ⚓, Red. d. „National-Ztg." Berlin W, Eisenacherstr. 8 u. Köln b. Oliva, Westpreuß. (ebda $^{30}/_{11}$ 75.) **V:** Sozialmoral, Kriminalpolit. Auff. 98; Die Völkerwanderung von 1900 98; Wurzeln d. Wirtschaft 99; D. Egoismus (m. a.) 99; Die Wohnungsfrage 00; Die Eisenbahn-Verkehrsverhältnisse i. d. Ostprovinzen 01; Deutschland auf den Hochstraßen des Weltwirtschaftsverkehrs 01; Die Jugendlichen in d. Sozial- u. Kriminalpolitik 02.

Dix, Franz, ⚿, Dr.phil., Mädchenschul-Direktor a. D. Leipzig, Grassistr. 26. (Zeulenroda $^{5}/_{2}$ 40.) **V:** Die Tugendliche Gesellschaft 1619, 77; Dtsch. Lesebuch f. d. Oberklassen höh. Mädchensch. 84; Deut. Lesebuch für höh. Mädchensch. 88, Ausg. B. 95; Gesch. d. Schulbibel 91|92; Neuere Gesch. d. Schulbibel 98; Lehrb. d. deutsch. Stenograph. Gabelsbergers nach Herbarts Grundsätzen 01. ()

Dobbert, Fräul. Emilie, Jugendschr., Privatlehr. Elbing, Junkerstr. 7. (ebda $^{19}/_{3}$ 61.) **V:** Was braven Kindern gefällt 92; Frohe kleine Gäste 92; Im Bilderhaus 93; Aus sonnigen Tagen 94; Lustiger Reigen 94; Am Strande 94; Der Kinder Zaubergarten 95; Familie Fangemaus 95; Unsere Kleinen auf Reisen 95; Buntes Allerlei 96; Immer Rundum 96; Schnipp-Schnapp-Schnurr 97; Fröhliches Leben 98; Z. Dämmerzeit 99; Bunte Kreise 99; Glückliche Zeiten 00; Allerhand v. Zauberland 00; Bild u. Reim f. die Kleinen daheim 01; Unser Dorflein 01; Kleine Freunde 02; Tierwelt a. d. Lande 02; Lust. Schnickschnack 02: E. treuer Genoß in Hütte u. Schloß 02.

Dobbert, Frl. Friederike. **Ue:** EF. Privatlehr. Elbing, Junkerstr. 7. (Grunau $^{22}/_{2}$ 55.) **Ue:** Habberton, Anderer Leute Kinder 91; Bartoner Temperenzbewegung 91; Henry George, Fortschritt und Armut 92; Byron, Childe Harold 93; Scott, D. Jungfrau vom See 94; Smiles Werke, Auswahl 94|95; Mackay, Liebesbriefe eines Geigers 95; P. Loti, Islandfischer 97; Thackeray, Jahrmarkt des Lebens 98.

Dobenecker, Otto, thüring. ♛, Dr.phil., Prf. Jena. **V:** Regesta diplom. necnon epistolaria hist. Thuringiae I (c. 500 bis 1152) 96; II (1152—1227) 00.

Doberenz, Marie, s. Marie Eberlein.

Dobernig, Jos. Wolfg., DDeSchG., PA., H: d. „Freien Stimmen", M. d. öster. AbgH. Klagenfurt, Margaretenhof. ($^{10}/_{9}$ 62.) ()

Dobert, Paul, PA., BP., Chef-Red. d. „Woche". H: v. „Frauenerwerb". Berlin W, Uhlandstr. 33. (Boltenhagen $^{20}/_{7}$ 60.)

Doblhoff, Jos. Frhr. v. (Pf. Paul Deviloff od. Chillonius), Roman, Nov., ⊙, ♛, Kult♛. Wien, Wissensch. Klub I, Eschenbachg. 9. (ebda $^{25}/_{10}$ 44.) **V:** St. Gotthard einst u. jetzt 79; Kunst u. Liebe, N. 79; Montblanc 80; Von den Pyramiden z. Niagara (Menzione onorevole Venedig) 81; Pfade d. Weltverkehrs 81; Wissenschaft auf dem St. Gotthard 82; Luckmanier-Paß u. das Kloster Disentis 82; Eine Maifahrt a. d. Gotthard-Trace 82; Bathybius 82; Auf d. Trümmerfelde v. Aventicum 83; Bregenz 83; Medusa, Sch. 84; Julia Festilla, R. 85; D. letzten Camilli, Dr. 85; In Berg u. Wald, Ged. 86; Aus dem Capua der Geister 86; Cancionero 87; Erzählungen a. d. Schweiz 87; Halt? Grenzzoll-Idylle 87; Zorahaida, ep. Dichtung 88; Lucendro 88; Tantalus, R. 88; Heiny v. Realp, Volksdr.; Jahreszeiten d. Liebe, Ged.; Thiemo v. Salzb., Hist. N. 91; Chicago 93; Beiträge z. Quellenstud. Salzb. Landeskunde 93/95; Erz. aus Salzb. Stadt u. Land 94; Kunstpflege u. Vandalismus 94; Durch die Kunst, L. 95; Frondeurs, L. 94; In d. Kreide, Schw. 94; Crematorien u. d. Columbarien d. Neuzeit 95; Wasserringe, G., u. F. 97 III; Mamsell Espenlaub, jap. Dorfgesch. 00. ()

Dobschütz, Ernst v., ✝, (Exegese, Kirchen-♛), ao. UP., Lic. theol. Jena, Luther-

platz 7. (Halle S. 9/10 70.) **V**: Kerygma Petri 93; Studien zur Textkritik der Vulgata 94; Christusbilder 99; D. urchristl. Gemeinden 02.

Dockeler, Ignaz, s. Rob. Kien. [Sandrè.

Doctor, der lange, s. Emil Cam. Walth.

Docźi, Ludw. Frhr. v., ⊙, Sektionschef i. k. u. k. Ausw. Amt. Wien IX, Währingerstr. 16. (Oedenburg 30/11 45.) **V**: D. Kuß, L. 78; Letzte Liebe, L. 87; Carmela Spadoro, N. 90; M. Szechy, Sch. 91; D. letzte Prophet, Tr.; Gemischte Paare, Sch. **Beard.**: E. Mádach, Tragödie d. Menschen 92. **Ue**: (ins Ung.) Goethe, Faust; Schauffert, Schach d. König, L. ()

Dodel, (früh. Dodel-Port), Arnold, ✍, Dr. phil., o. UP. Zürich IV, Rigistr. 60. (Affeltrangen 16/10 43.) **V**: D. neuere Schöpfungsgeschichte 75; Ill. Pflanzenleben 83; Biolog. Fragmente 85; K. Deubler 86 II; Moses oder Darwin, 7. A. 97; Aus Leben und Wissenschaft 93, 3. A. 97; Biolog. Atlas der Botanik 93; Entweder — Oder, eine Abrechnung in Sachen „Moses oder Darwin" 01, 2. A. 02.

Dodel, Frau Luise (früher L. Müller), Dr. phil. Zürich IV, Rigistr. 60. (Hirschfelde-Sachsen 29/10 63.) **V**: Vergleich. Anatomie der Blumenblätter 93.

Doeberl, Michael, ♛, Dr. phil., UDoz., Prof. am Kgl. Kadettenkorps. München. **V**: Monumenta German. selecta 89, 9. A. 94; Die Landgrafschaft der Leuchtenberger 93; Die Markgrafschaft auf dem bayer. Nordgau 94; Berthold v. Vohburg-Hohenburg 96; Lehrbuch d. Gesch. d. MAlters 96; Bayern und Frankreich 00. ()

Doebner, Eduard, ♛, Schuldir. Meiningen, Georgstr. 30 II. (ebda 25/8 52.) **V**: Gast- u. Unterkunftshäuser i. alt. Meiningen 93; M. Mauritius Karoli 95; Bausteine z. e. Gesch. d. Stadt Meiningen 02.

Doebner, Rich., ♛, Dr. phil., Archivdir. u. Geh. Archivrat. Hannover, Fundstr. 32. (Meiningen 18/4 52.) **V**: Urkundenbuch d. Stadt Hildesheim 81/01 VIII; Studien z. Hildesheim. Gesch. 02.

Döderlein, Lud., ♈, Dr. phil., ao. UPrf. Straßburg i. E., Akademiegebäude. (Bergzabern 3/3 55.) **V**: Die japan. Seeigel I 87; (m. Steinmann): Elemente der Paläontologie 90. ()

Döhler, Emil, ♪, Dr. phil., Direkt. d. städt. höh. Töchtersch. Dresden N. (Lichtenst.-Callenberg 2/8 59.) **V**: Der Angriff Buckinghams auf d. heroisch. Dramen 87; Coup d'oeil de la littér. franç. 89, 8. u. 9. A. 03; An Historical Sketch of Engl. Lit. 90, 6. u. 7. A. 03; Dessau u. Umgebg 91.

Doehler, Gottfried, BP., ⊙, ♆, ✍, Dr. phil. Greiz i. V., Oststr. 21. (Kleingera 25/5 63.) **V**: Bugtlaenner Liedle 84; Lyrische Dichtgn 89; D. Pflicht, Sch. 90, 2. A. 92; Im Zukunftsstaat, L. 92; K. L. Riedel 93; Heidelb. Tagebuch u. a. Ged. 93; Ged. 96; Bismarck- und Kaiserlieder 99; Bismarckturmbuch 00; Der Dorf-Bismarck, L. 01; Die Philister, L. 02.

Döll, Emil, ✉, ⁂, Dr. phil., Dozent a. d. Handelshochschule u. OLehrer a. d. öffentl. Handelslehranst. Leipzig, König Johannstr. 27. (Bad Reimansfelde b. Elbing 24/5 50.) **V**: E. Dühring 93; Das Schicksal aller Utopien 97; Wie erwirbt sich der junge Kaufmann eine allgem. Bildung? 93, 2. A. 94; Fachtüchtigkeit u. jugendl. Lebensweise; Handelsstudent u. studentisches Wesen, 2. A. 00; Sammlg. kaufmänn. Druckvorlagen 1. u. 2. F. 87, 7. A. 00; Die handelspolit. Grundfrage 02.

Döller, Johann, (k.), Bibelstudium, Dr. theol., k. u. k. Hofkaplan, Studiendir. im Augustineum, päpstl. Ehrenkämmerer. Wien I, Augustinerstr. 7. (Thuma 27/4 68.) **V**: Compend. Hermeneuticae biblicae 98; Rhythmus, Metrik u. Strophik in d. bibl.-hebr. Poesie 99.

Doelter, Cornel., Naturw., ▲, ❁, Dr. phil., Prf. Graz, Schubertstr. 7. (Arroyo, West-Ind. 16/9 50.) **V**: Die Bestimmung d. Mineralien durch das Mikroskop 76; Il gruppo delle isole Ponza 77; Die Vulkane der kapverdischen Inseln 81; Von den Capverden zum Rio Grande 84; Allg. Chemische Mineralogie 90; Edelsteinkunde 93.

Doempke, Gust., Musikref. d. „Königsb. Hartungschen Ztg." Königsberg, Pr., Bergplatz 15 III. (Barten, Ostpr. 15/1 53.)

Doenges, Willy (Pf. Willy Ed-Soneg), PA., ♛, Nov., ✍, Kritik, Kgl. Red. am „Dresdener Journal". H: der Monatsschr. „Für die kleine Welt". Dresden-A., Pillnitzerstr. 1 II u. Weißer Hirsch, Villa Waldfrieden, Bautzenerstr. (Schaan 20/12 66.) ()

Doepkemeyer, Otto, ♆, Lehrer a. d. Real- u. Landw.-Schule. Herford i. W. (Arrenkamp, W. 16/7 58.) **V**: Ernstes und Heiteres, Ged. 94; Bunte Blätter, G. 01. ()

Dörffel, Alfred, Musikwiss., Dr. phil., Bibliothekar d. Stadtbibl. Leipzig, Peterskirchhof 5. (Waldenburg i. S. 24/1 21.) **V**: Gesch. d. Gewandhauskonzerte 84.

Dörffel, Edmund, PA., Sprachwiss., ✍, ◍, ♛, Korrektor, Dr. phil. Leipzig, Lößniger Str. 18 II. (ebda 10/10 53.) **V**: J. F. Christ 78. H: Briefwechsel Lessings m. Eva König 95.

Dörffel, R., s. Reinh. Gerling.

Dörfler, Franz (Pf. F. Schalken), Natur♛, GP. i. R., H: u. Red. d. „Naturfreund". Wien XVIII, Lutherhof 2. Z. Zeit am k. k. Staats-Gymn. Hradisch. (Iglau 30/6 48.) **V**: Hilfstafeln z. Mineralogie 78, 3. A. 85; Leitfaden der Mineralogie 82, 4. A. 92; Wien, die billigste Stadt 94; Erlebn. e. österr. Schulmannes 96, 2.

A. 97; Abschaffung der Schulbücher 00.

Dörholt, Bernh., (k.), Dogmat., a.o.UP. Münster, Westf., Warendorfer Str. 23. (Bockum $^{23}/_{1}$ 51.) V: Lehre v. d. Genugthuung Christi 91; Entwicklung des Dogmas u. d. Fortschritt in d. Theol. 92; D. Taufsymbolum d. alten Kirche I. 98.

Döring, Aug., ⁂, Dr. phil., GDir. a. D., UP. Berlin-Großlichterfelde, Bismarckstr. 1. (Elberfeld $^{3}/_{2}$ 34.) V: Shakesp. Hamlet 65; Joh. Lambach 75; Kunstlehre d. Aristoteles 76; Begriff d. Philos. 78; Grundzüge der allg. Logik 80; Philos. Güterlehre 88; Pädag. 94; Ueb. Raum u. Zeit 94; Lehre des Sokrates 95; Hamlet 97; Natürl. Sittenlehre 99; Gesch. d. griech. Philos. 03 II.

Doering, Conrad R A. (Pf. Gustave Colline), dramat. u. litter. Uebersetzung. Berlin N, Novalisstr. 9. (ebda $^{6}/_{9}$ 77.) ()

Döring, E. (Pf. Chr. Schlosser, nur f. d. Drama), VB., ♛, ⊙, 𝒻. Frankfurt a. M., Sternstraße 36. (Mannheim.) V: Hellas 76; Lehrb. d. Gesch. der alten Welt 80/81 II; König Philipp, Tr. 81; Aus Frankfurts Vergangenheit 93.

Döring, Karl, ⊙, Roman. Berlin N, Schwartzkopfstr. 4 I. (Paris $^{26}/_{11}$ 67.) V: Berliner Skizzen 96; Berliner Novell. 99; Opfer d. Großstadt, N. 02.

Döring, Karl Heinrich, Musikpädagog., Kgl. sächs. HofR. u. Prof. d. Musik, Hochschullehrer am Konservat. Dresden, Joh. Georgen-Allee 5 III. (ebda $^{4}/_{7}$ 34.)

Döring, Frl. Maria, ♆. Elberfeld, Wupperstr. 4. (ebd. $^{28}/_{1}$ 40.) V: Hauspoesie. ()

Döring, Oskar, Kunst- u. Litt♛, Dr. phil., Konservator d. Denkmäler d. Prov. Sachsen. Magdeburg, Kaiser Friedrichstr. 1. (Königsberg, Pr. $^{5}/_{5}$ 58.) V: Beiträge z. ältest. Gesch. d. Bistums Metz 86; Philipp Hainhofers Beziehungen zu Philipp II. v. Pommern 94; Philipp Hainhofers Tagebücher üb. s. Reisen n. Innsbruck u. Dresden 1628 und 1629 01. ()

Döring, Wilh., ⚓, Navigationslehrer. Leer, Bergmannsstr. 2 b. (Hannover $^{27}/_{4}$ 25.) V: s. 1902, S. 275. ()

Dörler, Adolf Ferd., tiroler Volks- u. Landeskde, Dr. phil. Graz, Schillerplatz 5. (Zell a. Ziller $^{30}/_{5}$ 73.) V: Sagen aus Innsbrucks Umgebung 95; Zillerthal 97; Alt Hohenems (Pf. Georg v. Vögeli) 97. ()

Dörmann, Felix, s. Felix Biedermann.

Doerne, Friedrich, ✝, Pfarrer. Schönbach, Sachsen. (Bautzen $^{13}/_{6}$ 65.) V: Die Ergebnisse d. neueren alttest. Forschungen und ihre Bedeutung für die Kirche 94.

Dörpfeld, Wilh., △, Archäol., Dr. phil. u. jur., Prof., I. Sekr. d. kais. dtschn Archäol. Inst. Athen, Phidiasstr. 1. (Barmen $^{26}/_{12}$ 53.) MitH: Tiryns (m. Dr. H. Schliemann) 85; Bericht üb. Ausgrabungen in Troja (m. dems.) 91 II; Ausgrabungen z. Olympia (m. Curtius, Adler u. Treu) 81; Olympia (m. dens.) 92 II; Das griech. Theater (m. E. Reisch) 96. H: Troja 93; Troja u. Ilion 02.

Dörr, Friedrich, Dr. phil. Berlin-Schlachtensee, Victoriastr. 37. (Schleswig $^{30}/_{4}$ 31.) V: Christabend 56, 2. A. 57; Griech. Liederschatz 57, 2. A. (u. d. T. Hellas) 70; Der Reim b. d. Griechen 57; Auf Kindesbeinen 60; Krieg gegen Frankreich 70/71 71 III; Suchet, so werdet ihr finden, Schw. 88. H: Plattdütsche Volkskalenner 58, 59, 60; Plattd. Volksbok 69 (anon.).

Dörr, Jul., plattdeutsche Erz., Roman, Rendant. Freienwalde a.O. (Prenzlau $^{23}/_{6}$ 50.) V: Bärbchen 86; Göderschlächter 88; Druppen vör'n Schnuppen 89; Blumen v. Brünnlein zu Freienwalde 92.

Dörr, Viktor, ♐, Dr. phil., OLehrer. Montigny bei Metz, Vacquinièrestr. (Kirchheimbolanden $^{1}/_{2}$ 58.) V: Ueber das identische Verschwinden der Riemannschen ζ-Funktion 83. ()

Dörries, Bernhard, ✝, Pastor. Hannover, Dohmeyersweg 27 a. ($^{25}/_{4}$ 56.) V: D. Evang. der Armen, Pred. 96, 2. A. 00; Der Glaube, e. Erklärung des 2. Hauptstücks, 3. A. 01. ()

Dohm, Frau Hedwig, ⊙, Frauenfrage. Berlin W, Tiergartenstr. 19. (ebda $^{20}/_{8}$ 33.) V: s. 1902, S. 275/6. ()

Dohrn, Anton, ♈, Prf., GRegR., Vorst. der zoolog. Station in Neapel. (Stettin $^{29}/_{12}$ 40.) V: Ursprung der Wirbeltiere u. Prinzip d. Funktionswechsels 75; Monogr. der Pantopoden d. Golfs von Neapel 81; Stud. zur Urgesch. des Wirbeltierkörpers 82/91 XVI. ()

Dokoupil, Wilhelm, ☸, Archäologie, k. k. RegR., Dir. d. k. k. Fachschule f. Bildhauer u. Steinmetzen. Hořic bei Königgrätz, Böhm. (Boskowitz, Mähr. $^{30}/_{5}$ 52.) V: Die Bauhölzer 76, 2. A. 77; Führer über das Schlachtfeld von Königgrätz (mit Dr. Jos. Taufik) 92, 2. A. 99. *

Dolfe, s. Ad. Lewin.

Dolff, A., s. Adolf Flachs.

Doll, Franz (Pf. Joh. v. Kreuzen), (k.), Buchdruckereibes. und Verl.-Buchh. H: d. „Sodalencorrespond." Wien VII/2, Schottenhofgasse 3 und I, Sonnenfelsgasse 21. (Atzgersdorf, NDe. $^{6}/_{3}$ 51.) V: Ein Buch der Weltgesch. 78; Kathol. Volkskal. f. d. österr. Monarchie: Der glatte Michel. ()

Doll, Karl Wilh., ✝, D., Prälat a. D., Dekan d. Hofpfarrei. Karlsruhe, Bad. (Niefern $^{10}/_{9}$ 27.) V: Osterfeier, Pred. 69; Konfirmandenstunden, 11. A. 93. ()

Doloroſa, s. Maria Eichhorn.

Domanig, Karl, (k.), DDeSchG., ♌, ♛, ⊙, Dr. phil., Kustos a. d. kunsthist. Hofmus., Leiter d. Münzsammlg. Wien I, Burgring 5. (Sterzing, Tirol $^{3}/_{4}$ 51.) V: Par-

civalstudien 78|80 II; Der Klôsenaere Walthers v. d. V. 89; D. dtsche Privatmedaille der ält. Zeit 93; A. Scharff 95; Porträtmed. des Erzhauses Oesterr. 96; Opus S. Lucae; Die deutsche Medaille in kunst- u. kulturhist. Hinsicht 03. — Dichtungen: D. Tiroler Freiheitskampf, dram. Trilogie: Vorspiel u. I. (Braut d. Vaterlds; Speckbacher) 95, II. (Straub) 85, 3. A. 86, III. (A. Hofer) 97; Abt v. Fiecht, Erz. 86, 3. A. 95 (norw. 96); Gutsverkauf, Dr. 89; Kl. Erz. 93; D. Fremden, R. 98, 2. A., ill. 00; Der Idealist, Dr. 01.

Domansky, Walther, Erz., Pfarr. a. D. Danzig, Westpr., St. Barbara-Hospital. (ebda $^{2}/_{12}$ 60.) **V**: Heil. Berge, Pred. 89; A. Danzigs Vorzeit, Erz. 91; E. Christuskopf, R. 95; Aus d. Reformationszeit 99; Missionsröslein 99; D. Hohelied von der christl. Liebe 99; Altpreuß. Historienbüchlein 99; Dorchen u. a. Erz. 00; Bilderbuch aus d. Jahrh. d. Reformation 00; Resedablüten, Erz. u. Ged. 01; M. Ferbers Brautwerbung, hist. Erz. 01; Der Angstein 02; Vier häusl. Lieder 02; Passionsblumen, 3 geistl. Lieder 02; Bilderb. aus d. Jahrh. des 30jähr. Krieges, Erz. 02.

Domaszewsky, Alfr. v., klass. Ψ u. alte ♛, Dr. phil., o. UP. Heidelberg, Leopoldstr. 35. (Temesvár $^{30}/_{1056}$.) **H**: Hygini Gromatici liber de munit. castrorum 89. ()

Dombrowski, Raoul Ritter v., ✉, /, Essays, ♆, Jagdkde. Wien III|2, Hörnesgasse 20. (Prag $^{3}/_{6}$ 33.) **V**: s. 1902, S. 276. ()

Doménigg, Karl, /, ♛, ♆. Gries-Bozen, Kurhaus. (Laibach $^{2}/_{6}$ 67.)

Dominicus, s. Johs Böhme.

Dominicus, Frl. Ida, Roman, Nov., /, Stiftsdame. Charlottenburg, Spandauerstr. 10. (Coblenz $^{11}/_{9}$ 37.) **V**: Rhein. Mädchenleben 71; Historische Bildnisse 72; Frauenart, II.; Loreley 77; Errungen 85; Vor der Auferstehung, R. 94.

Dominis, O., s. Isidor Cosman.

Domner, Arey v., Dr. phil. Marburg a. d. L. (Danzig $^{9}/_{228}$.) **V**: Elemente d. Musik 62; Musik. Lexik. 65; Handb. d. Musikgesch., 2. A. 78; Lutherdrucke 88; Marbrg. Drucke 92.

Donalies, Hans, BP., /, ♛, Dr. phil. Berlin SW, Wilhelmstr. 3 b. (Insterburg $^{16}/_{9}$ 67.) ()

Donath, Adolph, ♆, Roman, Nov., ✪, Kritik. Wien I, Fichtegasse 11, „Neue Fr. Presse". (Kremsier $^{9}/_{12}$ 76.) **V**: Tage und Nächte, G. 98; Litterarische Eindrücke, Essays 00; Mensch u. Liebe, N. G. 01. ()

Donath, F., ✪. Spremberg, Burgstr. 4. ($^{6}/_{11}$ 63.)

Donny, Julius, /, ✪, ♆, ✉, Red. u. **H**: d. „Deutsch. Börsen-Blatt". Großlichterfelde-Süd, Feldstr. 33. (Berlin $^{1}/_{9}$ 76.)

Donny, Frau Käte (Pf. Jenny Reiche), /, ♆, Red. u. **H**: „Die Praxis im Haushalt". Großlichterfelde-Süd, Feldstr. 33. (Bunzlau $^{27}/_{5}$ 81.) *

Donop, Lionel v., Kunst♛, Dr. phil., Prf. Berlin W, Maaßenstr. 32. (Detmold $^{28}/_{7}$ 44.) **V**: s. 1902, S. 277. ()

Dont, Jakob, DDeScHG., ♆, Operntexte, Dr. jur., OKommiss. d. Magistrats, verantw. Red. d. „Blätter f. d. Armenwesen d. St. Wien". Wien VIII, Langegasse 32. (ebda $^{29}/_{12}$ 64.)

Dopffel, Herm., Kirchen♛, Dr. phil., Dekan. Geislingen a. St., Württemb. (Mergentheim $^{15}/_{12}$ 51.) **V**: Kaisertum und Papstwechsel unter den Karolingern 89.

Doppelbauer, Fz. (k.), Homiletik, D., Dr. jur., Bischof v. Linz. (Waizenkirchen $^{21}/_{1}$ 45.) **H**: Rudigiers geistl. Red. u. Hirtenschreiben 86|88; Rudigier, Predigt. I. 00. ()

Dopsch, Alfons, ♛, Dr. phil., o. ö. UP. Wien III|1, Ungargasse 12. (Lobositz $^{14}/_{6}$ 68.) **V**: Treffen b. Lobositz 92; Oestr. Landrecht 93; Ausgew. Urkunden z. Verfassungsgesch. Oesterreichs im Mâlter 95; Beiträge z. Gesch. d. Finanzverwaltg Oestr. im 13. Jahrh. 97; Die Kärnten-Krainer Frage 99. **H**: A. Huber, Oesterr. Reichsgesch., 2. A. 01.

Doren, Alfred, ♛, Dr. phil., Privatgelehrter. Berlin W, Uhlandstr. 155. (Frankfurt a. M. $^{15}/_{5}$ 69.) **V**: Untersuch. z. Gesch. d. Kaufmannsgilden im Mâlter 93; Entwicklung u. Organisation d. Florentiner Zünfte im 13. u. 14. Jahrh. 98; Die Florentiner Wollentuchindustrie 01. *

Dorenwell, Kl., GLehr. Hildesheim, Wörthstr. 14. (Beyenrode $^{14}/_{1244}$.) **V**: Dtsche Haus im Schm. d. Poesie 2c., 3. A. 85; Welt d. Kleinen 81; Charakterbilder a. dtschen Gauen 2c. I 84; Niedersächs. Volksbuch 84 f. II; Häusl. Erquickungsstunden 85, 2. A. 90; Glaube, Liebe, Hoffnung 93; Deutsch. Liebesleben 00.

Dorfeld, Carl, ✉, Dr. phil., Realsch.-Dir. Oppenheim, Rheinhess. (Offenbach a. M. $^{14}/_{3}$ 61.)

Dorn, Franz, /, Humor, Direkt. des Wintergartens. Berlin-Westend, Rüstern Allee 34, Villa Dorn. (ebda $^{23}/_{2}$ 55.) **V**: Chronik d. Samtbrüder 98; Neumann zweeter Jiete, Aus m. Buch d. Lieder 01. ()

Dorn, Friedr. Ernst, ∩, Dr. phil., o. UP. Halle a. S., Paradeplatz 7. (Gutstadt, Ostpreußen $^{27}/_{7}$ 48.) ()

Dorn, Fräul. Käte (Rosa Springer), christl. Erz., Jugendlitt., ♆, Nov. Zittau i. S., Friedrich Schneiderstr. 4 II. (Großschönau i. S. $^{17}/_{4}$ 66.) **V**: D. heil. Vaterunser in 9 Erzählungen 98; Auf Glaubenspfaden, Erz. 02; An Gottes Hand, Erz. 02.

Dornblüth, Otto, ✗, /, Ue: F., Dr. med., Nervenarzt. Frankfurt a. M., Bockenheimer Anlage 2. (Rostock $^{19}/_{3}$ 60.) **V**: Hygiene d. geist. Arbeit 90; Kompen-

dium der inneren Medizin 92, 5. A. 02; Wörterb. d. klinischen Kunstausdrücke 93, 2. A. 02; Kompendium d. Psychiatrie 94, 2. A. 03; Behandlung d. Geisteskranken in Krankenhäusern 95; Gesunde Nerven 96, 3. A. 02; Klinik d. Neurosen I 96; Kochbuch f. Kranke 97; D. geist. Fähigkeiten d. Frau 98; D. Arzneimittel d. heut. Medizin, 9. A. 03; Kompendium d. allg. Therapie 03. **Ue:** Cullerre, die Grenzen des Irreseins 90; Chatelain, d. Irresein 90; Liebeault, der künstl. Schlaf 91; Bouveret, Neurasthenie 92.

Dorner, Aug., ⁂, †, D., Dr. phil., o. UP. Königsberg i. Preuß., Königstr. 83 a. (Schiltach, Baden $^{13}/_{5}$ 46.) **V:** De Baconis philos. 67; Augustinus 73; Ueb. d. Prinzipien d. Kantschen Ethik 75; Schelling 75; Predigten v. Reiche Gottes 80; Kirche und Reich Gottes 8 ; D. Andenken v. J. A. Dorner 85; Menschl. Erkennen 87; D. menschl. Handeln 95; Grundriß d. Dogmengesch. 99; Grundriß d. Encyklopädie d. Theologie 01; Zur Gesch. d. sittl. Denkens u. Lebens 01. **H:** D. J. A. Dorner, System der christl. Sittenlehre 85; Briefwechsel zwisch. H. L. Martensen u. J. A. Dorner 88.

Dorneth, J. v., s. J. v. Hilpeden.

Dornfeld, V., s. Victor Sabarth.

Dorn v. Marwald, Alex. Ritt., CC., ⊞, Dr. jur., H: d. „Volksw. Wochenschrift". Wien XIX, Hauptstr. 58. (Wiener-Neust. $^{9}/_{2}$ 38.) **V:** D. nat. Ausstellg i. Konstantinopel 64; Pflege u. Förderg d. gewerbl. Fortschr. in Württ. 68; Aufg. d. Eisenbahnpolit. 74; Kriegsmarine u. Volkswirtsch. i. Oesterr. 85; Wirtsch. Wert d. Geschmackes 86; Die Seehäfen d. Weltverkehrs 90—92. ()

Doroschkin, Alfred, Redakt. d. „Badeblatt". Karlsbad.

Dorstewitz, Richard, Chefred. d. „Drogisten-Ztg." Sekr. d. D. Drogisten-Verb. Leipzig, Südstr. 6. (Riesa $^{10}/_{7}$ 64.) **V:** Lehrgang f. d. Vorbereitg des Drogistenlehrlings a. d. Gehilfenprüfung 93, 2. A. 96; Liederbuch f. Drogisten 94, 2. A. 98; Der Drogist 97. ()

Doruan, R. D. v., s. Rud. Dietz.

Dory, M., s. Marie Forinyak.

Dotzler, P. Arsenius (k.), OFM, Jugendschr., †. Red. des „Antonius v. Padua". Guardian d. Franzisk.-Klost. Landshut, Bay. (Wernberg $^{3}/_{11}$ 68.) **V:** Der hl. Joh. Berchmans 90; Die Tiere in der christl. Legende, 70 Erz. 91, 2. A. 00; Gebet zum heil. Antonius 96, 6. A. 01; D. sel. Theophilus v. Korte 96, 2. A. 97; Der Terziar auf d. päpstl. Stuhl 97, 2. A. 97; Die Oelbergandacht zu Dietfurt 97; Heil. u. sel. Kinder, 16.—20. T. 00; Der Ingolstädter Meßbund 98, 4. A. 01; Myrtenkranz, 3. A. 02; Die christl. Mutter 02.

Doubberck, Frau Pauline, geb. Zander, Märchen, Jugendschr., Roman. Spandau, Lynarstr. 41. (Neustrelitz $^{15}/_{2}$ 51.) **V:** Die Karthäusernelke, Erz. 96; Jugendlust, ges. Kinderschr. 98.

Doublier, Ottmar, ☩, Dr. jur., Amanuensis d. k. k. Hofbibl. Wien IX, Schlickgasse 6. (ebda $^{4}/_{9}$ 65.) ()

Dontrelepont, Jos., ⚷, Dermatologie, Dr. med., GMedR., o. HonP., Dir. d. Klinik f. Hautkrankh. Bonn, Fürstenstr. 3. ()

Dove, Alfr., ♛, Dr. phil., o. UP. Freiburg, B. (Berlin $^{4}/_{4}$ 44.) **V:** II. Bd. d. Biogr. Al. v. Humboldts 72; Doppelchronik v. Reggio 73; Forsters u. Humboldts 81; Dtsche Gesch. i. Zeitalt. Friedr. d. Gr. u. Joseph II. 83 I; Caracosa, R. 93; Ausgew. Schriftchen 98; Bismarcks Bedeutung 99; Grßh. Friedr. v. Baden 02. **H:** d. Rankeschen Werke 87/90; Parlamentar. Reden Bismarcks 91; Briefw. zw. Freytag u. Treitschke 00; Briefe Freytags an Hirzel 03.

Dove, Karl, Dr. phil., ●, ao. UP. Jena. (Tübingen $^{12}/_{11}$ 63.) **V:** Das Klima d. außertrop. Südafrika 86; Kulturzonen v. Nordabessinien 91; SWAfrika, Kriegs- u. Friedensbilder 96; Dtsch-SWAfrika. Wissensch. Ergebnisse 2c. 96; Vom Kap z. Nil 98; Wirtschaftl. Landeskunde d. Schutzgebiete 02; Aus zwei Weltteilen, Dchtgn 01.

Dove, Rich. Wilh., ☩, Dr. jur., o. UP., GJustR. Göttingen. (Berlin $^{27}/_{2}$ 33.) **V:** De jurisdictionis ecclesiasticae apud Germanos Gallosque progressu 85. **Bearb:** (mit Prf. Kahl) Aem. L. Richters Lehrb. d. kath. u. ev. Kirchenrechts 86. ()

Dräseke, F., ♛, Komp., Prf., Hofr., Lehr. a. Konserv. Dresden, Franklinstr. 32. (Coburg $^{7}/_{10}$ 35.) **V:** Anweisung z. kunstger. Modulieren 76; Beseitigg d. Tritonus 82; Lehre von d. Harmonia 84, 3. A. o. J.; D. gebund. Styl 02; Lehrb. f. Contrapunkt u. Fuge 02.

Dräseke, Joh., Kirchen♛, D., Dr. phil., GProf. Wandsbeck, Marienstr. 14. (Havelberg $^{30}/_{12}$ 44.) **V:** D. Ueberliefg d. 3. philipp. Rede d. Demosthenes 74; M. Tullii Ciceronis et Ambrosii episc. Mediolan. de officiis l. III inter se compar. 75; Quaestio critica de Demosthenis oratione Philippica III 76; Quaestionum Nazianzenarum specimen 76; Quaestionis atque interpretat. Horatianae specimen 79; Brief an Diognetos 81; Ges. patrist. Untersuchg 89; J. Rist als kais. Hof- u. Pfalzgraf 90; Apollinaris v. Laodicea 92; Zum Streit üb. d. Mitteldinge im 17. u. 18. Jahrh. 97.

Dragendorff, Hans, Archäologie, Dr. phil., Dir. d. Röm.-German. Komission d. Kais. Archäol. Institutes. Frankfurt a. M., Eschersheimer Landstr. 34. (Dorpat $^{15}/_{10}$ 70.)

Draheim, Hans, klass. Ψ, Dr. phil., Prof., H: u. Red. d. „Wochenschr. f. klass.

Philologie". Berlin-Friedenau, Schmargendorferſtr. 21 I.

Drammer, Joſef, (k.), D., Oberpfarrer. Aachen. (Bonn[25]/2 51.) **Ue:** P. Agoſtino da Monteſeltro, Conferenzred.; Wahrheit, 5. A. 89; Chriſtl. Wahrheiten, 4. A. 89; Kath. Wahrheiten, 4. A. 89; Glaube u. Liebe. 3. A. 90; P. Monſabré, Conferenzen: I. D. künftige Leben, 2. A. 90, II. D. and. Welt, 2. A. 90; D. Verſuchung, 2. A. 92; Parabeln d. Heiles 94; Boſſuets Marienpredigten 99. ()

Dransfeld, Fräul. Hedwig, (k.), Epik, ♀, ○, 𝒻, Roman, Nov. Werl, Weſtf. (Hacheney [24]/2 71.) **V:** Ged. 93; D. Grafendorli, N. 97; D. gute Ton für d. heranwachſ. Jugend 97; Weihnachtsfeier in Schule u. Haus 97, 2. A. 01; Nach harter Prüfung, N. 98; Wie d. Grafendorli glücklich wird, N. 98; Buch d. Wünſche 98, 2. A. 01; Theo Weſterholt, N. 99; Flitter u. Schein, N. 99; D. Geſchwiſter, N. 00; Il Santo, N. 01; Die Seeſchwalben, N. 01; Mutterſtelle, N. 02.

Draſche, Anton, ✗, Dr. med., o. UP., HofR., OSanR. Wien I, Wollzeile 4. (Lobendau [1]/7 26.) **V:** ſ. 1902, S. 281. ()

Draſenovich, Adalbert v., Kunſtkritik, Erz., ♀, Jagd, **Ue:** FI, Dr. jur., Staatsbeamter, Kunſtref. d. „Grazer Tagebl." Graz, Naglergaſſe 73. (Agram [20]/2 68.)

Drathen, Adolf v., Gartenbau, ✿, ✓, ♣, Inh. d. Köllner Baumſchulen u. d. Gartenbauſchule. Köln b. Elmshorn. (Elmshorn [26]/2 64.) **V:** Leitf. d. ſchönſten Obſtſorten.

Drechsler, Paul, Volkskunde, ♀, Litt., ♛, Dr. phil., GDir. Zabrze, Ober-Schleſien. (Leobſchütz, Ob.-Schl. [6]/5 61.) **V:** Wenzel Scherffer v. Scherffenſtein 86; Hoditz der Wundergraf v. Roßwald 95; Sitte, Brauch u. Volksglauben d. Schleſier 03; Heimatluſt u. Jugendglück, Ged. 03. *

Drees, Heinrich, deutſche Litt. d. MA., ○, Dr. phil., Profeſſ. Wernigerode, a. H. (Münſter i. W. [21]/6 57.) **V:** Der Gebrauch der Epitheta im altfrz. Rolandsliede 83; Die polit. Dichtung d. dtſchn Minneſinger 87; Die poet. Naturbetrachtung in d. Dichtgn derſ. 87; Feſtſp. Walther v. d. Vogelweide, König Philipps Herold 95; H. Sachs 95; Wilhelmus von Naſſauen 96; Die Zollern u. d. Evangelium 96; Wilhelm d. Gr. 97; Fridericus Rex i. Soldatenliede 97; Vom großen Markgrafen zum großen Kaiſer 98; Geſch. d. Fürſtl. Gymnaſ. zu Wernigerode 99; Heinrich der Vogelſteller, Feſtſp. 99; Frauengeſtalten a. Deutſchlds Vergangenh., Feſtſp. 00; D. Zollernkrone, Feſtſp. 01. **H:** H. Sachs u. a. Dichter d. 16. Jahrh. 00; Ein altfranz. Marienlied des 14. Jahrh. 00; Corneille, le Cid 01. **Ue:** Das Waltharilied d. Ekkehard v. St. Gallen 00.

Dreger, Wilh., Kaſſen- u. Rechnungsweſen, GRechnR. Potsdam, Ebräerſtr. 10. (Mechow [27]/1 25.) **V:** Entwurf e. Inſtr. zur Verw. der Kaſſen d. Straf- u. Gefangenanſtalten 68; Entw. e. Inſtr. z. Anfert. u. Juſtifikat. d. Jahresrechn. d. vorbezeichn. Anſt. 69; D. Preuß. Kaſſen- u. Rechn. Weſen 78, I. Nachtr. 82, II. Nachtr. 84, 2. A. 94; Taſchenb. f. d. Mitgl. d. Landgendarmerie 79; Die Spezial-Baufonds 91.

Dreher, Konr., Dir. d. Schlierſeer Bauerntheaters. Schlierſee. (ebda [30]/10 59.) **V:** Luſtige Jagd 82; Schußzeit 87; Kirchweih, G. 90; Hergott ſan mir Leut 91; D. ew. Premier 92; Münchner Originale 94. ()

Dreher, Theod., (k.), Religionswiſſenſch., D., Dr. phil., Domkapitular. Freiburg Br. (Krauchenwies[5]/6 36.) **V:** ſ. 1902, S. 282. ()

Dreibach, Dr., ſ. Heinrich Samſon.

Dreuckhahn, Otto, Ψ, GDir. Mühlhauſen, Thür. (Anklam [19]/12 37.) **V:** Leitfad. z. lat. Stiliſtik 84, 4. A. 01; Lat. Stiliſtik 87, 2. A. 96; Lat. Abiturient. Extemporalien, 4. A. 01; Aufg. z. lat. Stilübgn 89, 2. A. 99; Cic. de imp. Cn. Pompei, f. Schüler erkl. 02.

Drerup, Engelb., klaſſ. Ψ, ♀, Dr. phil., UDoz. München, Thereſienſtr. 11 III. (Borghorſt i. W. [11]/2 71.) **V:** De codicum Isocrat. auctoritate 94; De Isocratis oration. iudicialibus quaest. selectae 96; Ueb. die bei den att. Rednern eingelegten Urkunden 97; Antike Demoſthenesausg. 99; Unterſuch. z. ält. griech. Proſalitt. 01; Welt u. Leben, G. 02.

Dresdner, Alb., ♎, Dr. phil., **MitH:** u. Red. d. „Allg. Korreſp." u. der „Welt-Korreſp." Berlin-Halenſee, Ringbahnſtr. 120. (Breslau [1]/6 66.) **V:** Kultur- u. Sittengeſch. d. ital. Geiſtlichkeit im 10. u. 11. Jahrh. 90; Regeſten zur Geſch. d. dtſchen Juden im MAlter (mit Dr. Aronius) 90.

Dreſelly, Anton, (k.), Kultur- u. Kunſt♛, Rentner. München, Fliegenſtr. 1 I. (ebda [6]/6 46.) **V:** Schlierſee 84, 4. A. 96; Grab- u. Hausinſchriften ꝛc. 98, 2. A. 00.

Dreſemann, Otto, (k.), 𝒻, ●, Ψ, Lokal♛, Dr. phil., Red. d. „Köln. Volksztg." Cöln a. Rh. (Crefeld [28]/11 60.) **V:** Jakobskirche i. Aachen; Reiſeführer f. Holland, Belgien.

Dresler, Arthur (früh. Pſ. Georg A. Albert), Roman, ♀, Nov., Theater♛. Berlin-Friedrichshagen. (Berlin [7]/11 63.) **V:** Künſtler-Nov. 02.

Dreſſel, Frl. Clara, Nov., 𝒻. Goslar a. H. (Stettin [26]/10 50.) **V:** Ilſe Severin, R. 97; Mit der Flut, R. 01; Wildvogel, R. 02.

Dreſſel, Ludwig, (k.), ∩, ☭, SJ., Prof. Valkenberg, Holland. (Waldburg[3]/7 40.) **V:** Baſaltbildung 66; Geognoſt.-geolog. Stizze d. Laacher Vulkangegd 71; Quimica esperimental inorganica 73; Estudio sobre las aguas minerales del Ecuador 76; Belebter u. unbelebter Stoff 83; Lehrbuch der Phyſik 95, 2. A. 00.

Dreves, Guido Maria (Pf. Ulrich v. d. Uhlenhorst), (k.), Hymnologie. München, Herzog Wilhelmstr. 32. (Hamburg 27/10 54.) V: Stimmen durch d. Leuz, G. (pf.) 81; E. Wort z. Gesangbuchfrage 84; O Christ, hie merk' 85; D. Hymnen Joh. v. Jenstein 86; Kränze ums Kirchenjahr 86; Stimmen der Vorzeit 88; Archaismen im Kirchenliede 89; Petri Abaelardi Hymn. Paraclitensis 91; Aurelius Ambrosius 93; Analecta Hymnica Medii Aevi I—LXI, 86—03; Hymnolog. Beitr. 97—01; Schwertlilien 98.

Drewke, Heinr., PA., ⛪, Lehrer. Elberfeld, Humboldtstr. 60. (Kugen 2/5 52.) V: Dittes 97; Die natur- u. kulturgemäße Umgestaltg der Lehrerbildg 97; Die natur- u. kulturgemäße Schulverwaltung 98; Entwickelung u. Beurteilung des naturgesch. Unterr. 99; Wie Lina zuerst lesen und erst später schreiben lernt 00; Der erste Religionsunterricht 01. ()

Drews, Arthur, ⁂, Dr. phil., ThSch.-Prof. Karlsruhe, Mathystr. 5. (Uetersen 1/11 65.) V: Lehre v. Raum u. Zeit in der nachkant. Philos. 90; Die dtsche Spekulation seit Kant m. bes. Rücksicht auf das Wesen des Absoluten u. die Persönlichkeit Gottes 93; Kants Naturphilos. als Grundlage f. Systems 94; Ueb. d. Verhält. d. Naturwissensch. zur Naturphilos. 96; Das Ich als Grundprobl. d. Metaphysik 97; Der Ideengeh. v. Wagners „Ring d. Nibelg." 98; E. v. Hartmanns phil. Syst. i. Grundriß 02.

Drews, Paul, prakt. ✝, D., o. UP. Gießen. (Eibenstock 8/5 58.) V: W. Pirkheimers Stellung z. Reformation 87; Petrus Canisius, Jesuit 92; Christus unser Leben, Pred. I. 94, 2. A. 01; II. 01; Disputationen Luthers 95; Evangel. Kirchenkde I: D. kirchl. Leben d. Ev.-luth. Landeskirche d. Königr. Sachsen 02.

Drexler, Franz Wilh., Dr. phil., UBibliothekar. Greifswald, Wiesenstr. 73. (9/12 58.) V: Mytholog. Beiträge I. 90. ()

Drexler, Friedr., ⚕, Hautmedizin, Dr. med., prakt. Arzt. München, Kaufingerstr. 7. (Passau 5/4 64.) V: Mutter Eva, Familiendr. 98; D. neue Doktor, Dr. 99. ()

Drexler, Karl, (k.), Kunst♛, inful. Ehrenabt., päpstl. Tit. Protonotar, k. u. k. Hofkaplan, Dr. phil., k. k. Conservat., Consistor.R., Prof. Stift Klosterneuburg b. Wien, Stiftsplatz 1. (Wien 27/6 61.) V: Stift Klosterneuburg 94; Stuccodecorat. 96; Goldschmiedearbeiten 97; Tafelbilder in d. Kunstsmlg d. Stiftes Klosterneubg 00.

Dreydorff, Johann Georg, emerit. Geistl., D., Dr. phil. Leipzig, Ferd. Rhodestr. 21. (Ziegenhain 5/4 34.) V: System des Grafen Pico 58; Schleiermacher 68; Pascal 70; Zum Neubau auf altem Grunde 72; D. Jesuiten i. neuen Reich 72; Pascals Gedanken üb. d. Religion 75; Moral der Jesuiten 87; Warum u. wie? 90; Pascals Gedanken, übers. 91; v. Egidy u. d. christolog. Frage 92; Bekenntnisse eines alten Pfarrers (anon.) 94; Stunden d. Erbauung 96; Teufels Gebet u. A., hum. Erz. 01; Quousque tandem? 02; Gottwalt 02; Der letzte Kurfürst 02. H: Henke, Ergebnisse u. Gleichnisse 74.

Dreyer, Alois, Dialekt🎭, ⚲, geprüft. Reallehrer. München, Leopoldstr. 29/0. (Landshut 3/9 61.) V: Im Banne d. Stenographie, L.; Festspiel z. Centenarfeier d. Geburt Gabelsbergers 89; Inkognito, Vorsp. 91; Heitere Abende, Dr. 91; Aus mein' Hoamatland, Ged. 91; Bergfex, Gebirgsp. 92; Weihnachtsengel, Festsp. 93; s'Lenei, Gebirgsst. 95; D. Dreisesseljungfrauen, Festsp. 95; Für's Gmüat, Ged. 95; Weihnachten im Walde, Festsp. 96; Auf lichten Höhen, G. 97; Christwunder, Festsp. 97; Der Christkindlsinger, dr. Märchen 98; Verkehrte Welt, Schw. 98; Ritter Kunibert, P. 98; Damen von Stand, Kom. Sc. 98; Das zerstreute Christkind, Weihnachtssp. 99; Alcestis, rel. Dr. 99; Aufg. zum Unterr. i. d. Realien 99; D. Heinzelmännchen, dr. Weihnachtsmärchen 00; D. Dezember, alleg. Festsp. 02; Bergmoas'n und Spötterln, oberb. Ged. 02; Knecht Ruprecht, dr. Weihnachtsmärch. 02; Kindergärtlein, Dicht. f. d. kl. Welt 03.

Dreyer, Friedrich, ⁂, Naturwiss., Dr. phil., Privatgel. Jena, Am Landgrafen, Villa Frenkel. (Gotha 6/9 66.) V: Pylombildungen 89; Tripoli von Caltanisetta 90; Theorie d. Biokrystallisation 90: Ziele u. Wege biolog. Forschg. 92; Studien zu Methodenlehre u. Erkenntniskrit. 95/03 III; Peneroplis 98.

Dreyer, Max, BP., ⚲, Roman, Dr. phil. Berlin NW, Kronprinzenufer 23. (Rostock 25/9 62.) V: Liebestraum und e. Ehegesch., Sk. 90; Frauenwille, N. 92; Drei, Dr. 92; Winterschlaf, Dr. 95; Eine, Dr. 96; In Behandlg, Dr. 97; Großmama, Dr. 97; Liebesträume, Tr. 98; Hans, Dr. 98; Unter blonden Bestien, Dr. 98; Lautes u. Leises, Sk. 99; Der Probekandidat, Dr. 99; Der Sieger, Dr. 00; Schelmenspiele, Dr. 01; Stichwahl, Dr. 02; Thal d. Lebens, Dr. 02; Nah Huus, plattd. Ged. 03; Möller Hildebrandt, Dr. 03.

Dreysel, Max, VB., ⚷, Dr. med., Arzt. Leipzig, Reichsstr. 25. (Plauen 29/10 64.) ()

Driesmans, Heinrich, (Pf. Cl. Henri). ⁂, ♆, ⚲, ♌, Politik. Berlin-Wilmersdorf, Ludwig-Kirchstr. 3. (Frankfurt M. 7/5 63.) V: Flammentod 91; Urania, G. 92; D. Edikt des Kaisers, Dr. 96; Judas, Dr. 97; D. plastische Kraft i. Kunst, Wissenschaft u. Leben 98; Kulturgesch. der Rasseninstinkte I: Das Keltentum in der europ. Blutmischg 99; II: Wahlverwandt-

schaften d. deutsch. Blutmischung 01; M. v. Egidy 00; Rasse u. Milieu 02.

Drill, Rob., ✉, Dr. der Staatswissensch., Red. d. „Frankf. Ztg." Frankfurt a. M., Rossertstr. 4. (Graz 21/8 70.) **W**: Die Entwickelung der Gewerbefreiheit in Oesterreich 94; Soll Deutschland s. ganzen Getreidebedarf selbst produzieren? 95; Die Agrarfrage in Oesterr. 96.

Droescher, Georg, ♂, ORegiss. d. Kgl. Oper. Berlin SW, Großbeerenstr. 82 III. (Puschkau, Schles. 17/9 54.) **W**: Aus erster Ehe, Sch. **Ue**: Molière, Spitzbubenstreiche. **Bearb.**: Ibsen, Kaiser und Galiläer 98; Feudalherren, Sittensp. (m. Reisner) 98.

Droese, Max, Litt. ♛, ✓. Berlin-Wilmersdorf, Prinzregentenstr. 61. (Danzig 24/8 57.) **W**: Gen.-Leutn. Georg W. von Driesen 96; Wie muß der Handwerker seine Bücher führen? 99.

Drosenik, Rok, Sozialpolitik, Sozialismus, Frauenfrage, Journalist. **Ue**: Slov., Serb.-Croat. Laibach, Krain, St. Floriangasse 33. (Lemberg, Steierm. 31/7 69.)

Dromery, Lydia, (Lydia Tschapeck), Kritik engl. u. deutscher Litt., litt. Essay. Wien III, Hauptstr. 65. (ebda 11/12 64.) **W**: Der Flüchtling, psycholog. Studie 95; Die Leute v. Gottesland, R. 97; Im Salzerbad, N. 01.

Droonberg, Emil, s. Emil-Muschik-D.

Drossong, Albert, ✓, Red. Cöln, Rh., Mozartstr. 20. (ebda 22/8 51.)

Droste, Heinr., (k.), Lehrer. Meschede, Westf. (Olpe 11/8 49.) **W**: D. Schule, d. Lehrer u. d. Mäßigkeitssache 93, 16. A. 01; Die Mäßigkeitsbestrebungen u. die Familie 95; Der Lehrer als Mitarb. bei Ausführg des preuß. Fürsorge-Erziehgs-Ges. v. 2/7 00. 01.

Droste-Hülshoff, Elis. Baronin v., (k.), Nov., Erz. Kevelaer, Rheinprov. (Hülshoff 1/7 45.) **W**: Anna Morian, Erz. 87, 2. A. 98; Letzte Burggräfin v. Stromberg, hist. R. 92; Harzbilder 92; Brautschuß, Ntte 92. **H**: Ges. Werke v. Annette D.-H. 87 IV.

Droysen, Gustav, ♛, Dr. phil., o. UP. Halle a. S., Wettinerstr. 9. (Berlin 10/4 38.) **W**: G. Adolf, 70 II; Schriftstücke von G. Adolf 77; Bernh. v. Weimar 85 II; Allg. histor. Handatl. 86; Gesch. d. Gegen-Reformation 93 u. a.

Drozda, Joseph, ✗, Dr. med., UDoz., Primärarzt. Wien IV, Wiedener Hauptstr. 65. (Klattau 6/5 50.) **W**: Studien über das Wesen d. Narkose 80; Diagnostik der Gehirnerkrankungen 81; Influenza 90; Grundzüge e. rationellen Phthiseotherapie (Heilung der Tuberculose) 97. ( )

Druskowitz, Frl. Helene (Pf. E. René, H. Foreign, H. Sakrosankt u. a.), ⁂, ♂, ✉, Litt. ♛, Musikkritik, Doktorin d. Weltweisheit. Ybbs, Nieder-Oesterr. (Hietzing b. Wien 2/5 58.) **W**: Byrons Don Juan 79; Sultan u. Prinz 81; Percy Byssche Shelly 83; Englische Schriftstellerinnen 84; Mod. Versuche e. Religionsersatzes 86; Wie sind Verantwortung u. Zurechnung ohne Annahme d. Willensfreiheit möglich? Unhaltbarkeit d. Utilitarismus 88; Z. Begründg e. überrelig. Weltanschauung 88; Eug. Dühring 88; D. Emancipations-Schwärmerin, Lustsp. 89; Dramat. Scherze 89; International, L. 90; Pädagogin, L. 90; Léonie, Dr. 90; Neue tragische Themen d. Todtenstroh, Dr.; D. Brennesel, L.; Rätsel; Meine Erfahrungen in der Deuteroskopie u. Telepathie 99; Der freie Transscendentalismus oder die Ueberwelt ohne Gott (das Uebergöttliche) 00; Der Kultus der Frau 00; Das Männerproletariat oder die Fällung des Mannes als Tier u. Denker 00; Teilung d. Städte nach d. Geschlechtern 01; Die Frau und der Tod 02; Gegensätze im Sein 02. **Begr.** d. Frauenrevue: Der heilige Kampf u. der Fehderuf.

Dryander, Ernst Herm., ✝, D., Gen.-Superint. d. Kurmark, kgl. OHofprediger. Berlin N, Oranienburgerstr. 76a. (Halle a. S. 18/4 43.) **W**: Evang. Pred. 1. Samml., 5. A. 86; Pred. üb. d. christl. Leben, 5. A. 91; Pred. u. Homilien über das Markus-Evang., 3. A. 97, II; Auslegung des 1. Johannisbriefes 97. ( )

Dub, Moriz, CP., ✉, Red. d. „N. Fr. Presse", Dr. jur. Wien I, Parkring 2. (Schwarz-Kostelez, Böhm. 27/7 65.) ( )

Duboc, Charles Ed. (Pf. Rob. Waldmüller), ♂, Nov., Roman, ♂. Dresden-Strehlen, Gustav Adolfstr. 2. (Hamburg 17/9 22.) **W**: Unterm Schindeldach, G. 51; Merlins Feiertage 53; Irrfahrten, G. 53; Dichters Nachtquartier 53; Ged. 57; Lascia passare, G. 57; Unterm Krummstab, N.; Dorfidyllen, G. 60; Nov. 60; D. erste weiße Haar, L. 60; Es ist nicht gut, daß d. Mensch allein sei u. a. N. 60; 's Nestelbaun, L. 60; Wanderstudien 61; Gehrt Hansen, R. 62; Mirandola u. Fra Todesco, N. 66; Baronisiert u. Passiflora, N. 68; D. kleine Gipsgießerin, N. 69; D. tausendjähr. Eiche i. Elsaß, Erz. 70; D. Vermächtnis d. Millionärin, R. 70; D. wohlsel. Eusebius Hutzler Selbstbekenntnis, G. 71; Walpra, G. 73; Sturmflut. L.; Brunhild, Tr. 74; Leid u. Lust, N. Nov. 74; Schloß Roucanet, R. 74; Der Sekundant, N. 78; Tochter d. Präs., Sch. 79; D. Verlobte, R. 79; Somosierra, R. 80; Memoiren e. Fürstentochter (Prinz. Amalie v. Sachsen) 83; Don Adone, R. 83: Maddalena, N. 83; Auf d. Leiter d. Glücks; Blond od. Braun, N. 84; Darja, R. 84; Um e. Perle, R. 85; Nidiace, N. 85; D. Geheimn., R. 86; In d. Schmiede Vulkans, N.; Auf d. Glatteis, N.; Felicitas, R. 92; War es recht? R. 90; Im Labyrinth 93; Klänge aus d. Fremde, G. 93; Amulet, R.

94; Gutenbergs Tod, G. 95; Im Beichtstuhl, G. 97; Liebesstürme, G. 97. **Ue:** Tennyson, E. Arden, G. 68, u. Freundesklage 70; Kl. Gesch. a. Frankr. n. Coppé 81. ()

Duboc, Karl Julius, ⁂, Aesthet., Dr. phil. Dresden-Niederlößnitz. (Hamburg 10/10 29.) **V:** Gesch. d. engl. Presse 73; Psychol. d. Liebe 74, 2. A. 83; Leben ohne Gott 75; Gegen den Strom 77; Reben u. Ranken 79; Optimism. als Weltanschauung 81; Plaudereien u. Mehreres 85; Tragik v. Standpunkt d. Optimismus 86; Herzensgesch. 88; 100 Jahre Zeitgeist in Deutschl. 89/93 II, I, 2. A. 99; Grundriß e. Triebleh re 91; Jenseits v. Wirklichen 95; 50 Jahre Frauenfrage in Deutschl. 96; Zwei Zeitged. 97; Das Ich u. die Uebrigen 97; Emancipation d. Kunst 98; Früh- u. Abendrot, G. 99; Die Lust als sozialeth. Entwicklgsprinzip 00; Streiflichter, Stud. u. Sk. 02.

Duc, Aimée, s. Minna Adelt-Duc.

Duden, Konr., deut. Ψ, 🏛, Dr. phil., GehRegR., GDir. Hersfeld. (Gut Bossigt b. Wesel 3/1 29.) **V:** Deut. Rechtschreibung 72; Zukunftsorthogr. 76; Anleitung zur deut. Rechtschreibung, 2. A. 78; Vollst. orthogr. Wörterb. d. deut. Sprache 80, 7. A. 02; Orthogr. Wegweiser 81, 2. A. 84; Neuhochd. Grammatik von Bauer, bearb. 81 (21.), 7. A. 02; N. Schulorthogr. 82, 7. A. 02; Verschiedenh. der amtl. Regelbücher über Rechtschreibung 86; Etymologie der nhdeut. Spr. mit ausführl. etymolog. Wörterverzeichnis 93.

Dücker, J. Fr., Methodik, 🏛, Rektor. Altona, Lessingstr. 22. (Averlak 29/9 26.) **V:** Aufgab. zu Sprachübgn in niederdeut. Volkssch. 59, 8. A. 85; Erstes Sprachb. 69, 25. A. 00; Zweites S. 72, 10. A. 00; Relig.-Unterr. in d. Volkssch. 60; Materialien-Handb. zu den Sprachübgsbüch. 64; Bild aus der Schlesw.-Holst. Gesch. 66; Glaubens- u. Sittenlehre 67; Liederkranz um den Weihnachtsbaum 87; Altonaer Kreditverein 88; Gerh. d. Große u. s. Kinder, G. 90, 2. A. 97; Vier Festsp. f. die deut. Jugend 97; D. Christuskirche 97; Eine Heirat m. Hinderniss. 98; Zum 24. März 1848/98 98; D. Lebensbaum, Weihnachtsfestsp. 01; Söte Ecken 01. ()

Dühr, Aug., klass. Ψ, Dr. phil., Prf., RealGOLehr. Nordhausen. (Friedland, Meckl. 20/11 41.) **V:** De Deo ex machina Euripideo 75; Z. Theorie d. Stellg des franz. Adjekt. 90; Niederdeut. Ilias 95; Odyssee, niederdeut., Telemachie Gesang III 97, IV 98; Odyssee XXIV, niederdeut. 01; Niederdeut. Odyssee 02. ()

Dühren, Eugen, s. Iwan Bloch.

Dühring, Eugen, ⁂, 🏛, Ⱥ, Litt. ♛, Dr. phil. Nowawes-Neuendorf, Kr. Teltow. (Berlin 12/1 33.) **V:** De tempore, spatio etc. 61; Kapital u. Arbeit 65; Natürl. Dialektik 65; Careys Umwälzung d. Volkswirtschaftslehre 65; Krit. Grundlegg d. Volkswirtschaftslehre 66; Verkleinerer Careys 67; Schicksale m. sozialen Denkschr. 68; Krit. Gesch. d. Philos. 69, 4. A. 94; Kursus d. Philos. 2c. 75; Kursus d. Nat.- u. Sozialökonomie 73, 3. A. 92; Weg zur höheren Berufsbildung d. Frauen u. Lehrweise d. Univ. 77, 2. A. 85; Krit. Gesch. d. allg. Prinzipien d. Mech. 73, 3. A. 87; Logik u. Wissenschaftstheorie 78; N. Grundgesz. zur rationellen Physik u. Chemie (mit Ul. D.) 78 u. 86; Krit. Gesch. d. Nationalökon. u. des Sozialism. 71, 4. A. 00; R. Mayer, Galilei d. 19. Jahrh. I 80, II 95; Wert d. Lebens 65, 6. A. 02; Judenfrage als Frage d. Rassencharakters 81, 5. A. 01; Ueberschätzg Lessings 81; Ersatz der Religion, 82, 2. A. 97; Sache, Leben u. Feinde 82, 2. A. 03; N. Grundmittel u. Erfindgn z. Analysis, Algebra 2c. (m. s. Sohn Ulr. D.) 84; D. Größen d. mod. Litt. 93 II.

Dühring, Ulrich, Ⱥ, ☊, H: d. „Personalist u. Emancipator", Halbmonatschrift f. aktionsfähige Geisteshaltung u. gegen korrupte Wissensch. Nowawes-Neuendorf b. Berlin. (Berlin 6/2 63.) **V:** Neue Grundmittel u. Erfindungen zur Analysis, Algebra, Funktionsrechnung u. zugehör. Geometrie (m. s. Vater Eugen D.) 84; N. Grundgesetze z. Physik u. Chemie 86.

Dührssen, Alfred, ✗, Dr. med., Prf., UDoz. Berlin NW, Lessingstr. 35. (23/3 62.) **V:** Ueb. d. Anwendg d. Jodoformgaze i. d. Geburtshilfe 88; Geburtshilfl. Vademecum 90, 8. A. 02; Gynäkolog. Vademecum 91, 8. A. 03; D. vaginale Kaiserschnitt 96; D. Einschränkg d. Bauchschnitts durch d. vaginale Laparotomie 99; Ueber Aussackungen, Rückwärtsneigungen und Knickungen der schwang. Gebärmutter 98; Ueber Verhütg u. Heilg v. Frauenkrankh. 00; Wandtafeln z. gynäkolog. Operationslehre nebst Text 02.

Düker, H., (k.), Ⱥ, klass. Ψ, ✝, GPrf. u. päpstl. Ehrenkammerherr. Hildesheim, Kl. Domhof 7. (Bockenem 5/7 38.) **V:** Der liber mathem. vom heil. Bernward im Domschatz zu Hildesheim 76; Zifferrechng u. bürgerl. Rechnen 80, 2. A. 82. ()

Düll, Seb., Bezirkshauptlehr., Red. d. „Jugendlust". S. Jobst, Nürnberg, Ostbahnhof. (17/8 40.) **MitH:** versch. Schulb.

Dünen, Udo, s. Fr. H. Kanowski.

Dünheim, W. v., s. C. v. d. Goltz.

Dürigen, Bruno, Naturwiss., ✓, Ψ, Red. v. „Unser gesied. Volk" (Tierbörse). Charlottenburg, Bismarckstraße 76. (Erdmannsdorf i. S. 1/2 53.) **V:** Geflügelzucht 85, 2. A. 02; Fremdländ. Zierfische 86, 2. A. 97; Nester u. Eier d. deut. Brutvögel, 3. A. 86; Katechismus d. Geflügelzucht 89; Deutschl. Reptilien u. Amphibien

96; Kalender f. Geflügelzüchter 91 u. 92; Katechismus f. Vogelliebhaber 91; Kennzeichen d. Hühnerrassen u. d. Großgeflügels 93, 2. A. 00; Glogersche Vogelschutzschrift. I. 14. A. 01. **Mith:** D. Tierreich im Hausschatz des Wissens 97. ()

Düring, Frl. Christine v., ♆, Erz., Privatiere. Lauterburg a. H., Villa Fahlbusch. (Hargen b. Brake [14]/5 46.) **V:** Familie Manstein; Schloß Hohenfels; Wir brauchen Mütter 90, 2. A. 95; Iracema 98. ()

Düring, Frau Clara v., geb. v. Gruner (Pf. Clara v. Gruner), ♆. München. (Berlin [19]/8 48.) **V:** Vergiß mein nicht 92; Schneeflocken, Sing u. Sang a. d. Waldthal 95; Herzensliebling, Allerhand von Liebe u. Freundsch. 95; Märchen f. Jung u. Alt 96.

Düring, Hugo, BP., Journalistik, ♛, Kultur♛, Naturwiss., Dr. phil., Bibl. d. K. Patentamts. Berlin NW, Wilhelmshavenerstr. 58. (ebda [25]/3 66.) **V:** Pronomina bei Spenser 91; Geogr. Hilfsb. f. d. Unterr. in der Gesch. 91/92 II; Provinz Brandenburg 93, 10. A. 00; Prov. Ost- u. Westpreußen 92, 8. A. 99; Engl.-deutsch. patenttechn. Wörterb. 00; Praxis d. Patent-, Muster- u. Zeichenwesens I. Deutschland-Großbritannien 03.

Düring-Oetken, Frl. Helene von (Pf. Arthur v. Loy), DSch., Nov., Aphorism. Berlin W, Landgrafenstr. 10. (Rittergut Loy in Old. [1]/2 51.) **V:** Berlin, N. 83, 2. A. 84; Graf u. Gräfin v. Ortenegg, N. 85; Aus d. Wirklichkeit, N. 93; Zu Hause, aus der Gesellschaft, bei Hofe 95; Neue Nov. u. Märchen 01.

Dürken, Bernh., (k.), ♜, Lehr., H: u. Red. d. „Kath. Lehrerztg." Belm b. Osnabrück. (Dörpen [4]/8 54.) **V:** Fibel f. d. deut. Sprachunterr. im 1. Schuljahr 84, 8. A. 98; Dass. 2. Schulj. 84, 5. A. 96; Grundsätze u. Plan der Fibel 84, 2. A. 90; Die Besoldgsfrage d. Volksschullehr. i. Preuß. 96; Wandtafeln mit Schriftformen 98. ()

Dürmüller, Joh. Bapt., (k.), ♜, Jugendschrift. Donauwörth. (Sirnach, Schweiz [4]/2 56.) **V:** Gebetbüchl. f. Kinder v. 6—8 Jahr. 86, 3. A. 99.

Dürow, Joachim v., s. Eda v. Medem.

Dürre, Ernst Friedr., Metallurgie, Dr. phil., ThSchP. i. R. Wiesbaden, Bismarckring 8. (Lyon [19]/10 34.) **V:** Lehrb. der Eisengießerei 65, 3. A. 90—96; Constitutionslehre d. Roheisens 68; Drehofen von Pernot 75; Eisenhüttenwesen a. d. Wiener Ausstellg 76; Katechismus d. allg. Hüttenkunde 77; C. E. L. Dürre 81; Anlagen u. Betrieb d. Eisenhütten 81—91; L'avenir de la métall. du fer au Chili 91; Neuere Kokesöfen 92; Bericht über Chicago 93; Metalle im Dienste der Heere u. Flotten 94; Ziele d. Elektrometallurgie 95; Vorlesungen üb. allgem. Hüttenkunde 98/99; Hochofenbetriebe am Ende des 19. Jahrhunderts 01. ()

Dürrwächter, Anton, ♛, Dr. phil., GPrf. Freising, Neustift 34. (Oggersheim [23]/10 62.) **V:** Die Gesta Caroli Magni der Regensburger Schottenlegende 97; Jakob Gretsers De regno Humanitatis Comoedia prima 98.

Dürselen, Paul, ✝, Belletr., 1. Pfarr. der Gnaden- (Kaiserin Augusta-Gedächtnis-) Kirche. Berlin N, Chausseestr. 28a. (Odenkirchen [8]/10 62.) **V:** Eisblumen, Skizzenbuch 94; Paulus in Athen, Pred. 95; Homiletik u. Psychologie 97. ()

Düsel, Friedrich, Litt.♛, Kunst, Sprachwiss., /, Dr. phil., Theat.-Kritik u. Red. d. „Westermannschen Monatshefte". Berlin-Friedenau, Sponholzstr. 14a. (Strelitz i. M. [1]/2 69.) **V:** D. Sanders 86, 2. A. 90; Der dramat. Monolog 2c. 97.

Düsterdieck, Friedr., ✝, D. u. Dr. phil., OKonsist.R. u. Gen.Sup. Hannover. (ebda [14]/7 22.) **V:** De Ignatianarum epistolarum authentia 43; De rei propheticae in V. T. quum universae tum messianae natura ethica 52; D. Hospiz im Kloster Lokkum 62; Apologet. Beiträge 65/72 III; Weltl. Bildung der Geistl. 73; Portigsche Handel 72; Paulus 75; Petrus 76; Beitr. z. christl. Ethik 77; Apostel Johannes 78; Revis. d. luth. Bibelübersetzung 82; Kommentar zu d. Johanneischen Briefen 52/56 III; Komm. z. Apokalypse, 4. A. 88; Soziales aus dem A. T. 93, dem N. T. 94; Inspiration u. Kritik der heil. Schrift 96.

Düsterhoff, Frl. Clara, PA., DSch., Jugendschr., Nov., /, **Ue:** EFH, Lehrerin. Berlin SW, Hornstr. 7. (ebda [28]/7 47.) **V:** Dem Tode entrissen, Kindererz. 96. **Ue:** Mc Carthy, Lieb Fräulein Unhold 81.

Düsterwald, Franz, (k.), ✝, Pfarrer v. Groß-St.-Martin. Cöln a. Rh. (Vilich [20]/8 42.) **V:** D. hl. Kreuzweg. z. Jerusalem u. d. Kreuzwegandacht. 3. A. 00; Weltreiche u. d. Gottesreich n. d. Weissagungen d. Proph. Daniel 90. ()

Dütschke, H., klass. Archäol., **Ue:** AGI. Prf., Dr. phil., GOLehrer. Berlin W, Schaperstr. 25. (Kempen [14]/10 48.) **V:** Ant. Bildwerke i. OItal. 74/82 V; Anleitg zur Inszenierung antiker Tragöd. 84 I; Olymp. Götterlehre d. Griechen u. Römer 87; 100 Dichtgn a. d. Zeit d. Befreiungskr. 02. **Ue:** Comparetti, Vergil i. MA. 75; Vergils Werke.

Dufayel, Carl, /, plattd. ♆, Ob.Post-Insp. Erfurt, Straßburgerstr. 2. (Neustrelitz [24]/5 56.) **V:** Durch Eilboten, heit. Postgesch. 98.

Duhm, Bernh., ✝, D., o. UP. Basel. (Bingum, Ostfriesl. [10]/10 47.) **V:** Theologie der Propheten 75; Das Geheimnis in d. Relig.; Die Entstehung d. A. Test.; Das

Buch Jeremia erkl. 01. **Ue:** Die Psalmen 99; Hiob 97. ( )

Duhn, Friedr. v., klass. Archäol., Dr. phil., o. UP. Heidelberg. (Lübeck $^{17}/_{4}$ 51.) **V:** Antike Bildwerke in Rom 81. ( )

Duhr, Bernhard, SJ., ♛. Exaeten b. Roermond, Holland. (Cöln $^{2}/_{8}$ 52.) **V:** Jesuiten-Fabeln, 3. umg. A. 99; Pombal 91; Briefe d. Feldmarsch. Radetzky a. s. Tochter Friederike 1847—57, 92; D. Studienordnung der Ges. Jesu 96; Stellung der Jesuiten in den dtschen Hexenprozessen 00; D. Jesuiten an d. dtschen Fürstenhöfen d. 16. Jahrh. 01; 100 Jesuitenfabeln, 6. A. 02. **H:** Monumenta Germ. paedag., Bd. XVI 94; Joh. Diel, Fr. Spe, 2. A. 01.

Duimchen, Theod., Roman, ☋, /. Berlin W 35, Steglitzerstr. 16 II. (Delitzsch $^{28}/_{3}$ 53.) **V:** Jantje Verbrügge, R. 89; Mensa-Cultus 88; Kopf u. Herz, R. 89 2. A. 94; Kupfer, L. 93; Aus altem Hause, R. 95; D. Kunst, Nov. u. Skizz. 96; Freiheit für Kuba, R. 98; Cuba insurrecta, R. 98; Mittel u. Wege, Nov. 02; Zwisch. Belt u. Sund, R. 02; Die Trusts u. d. Zukunft d. Kulturmenschheit 02.

Dukmeyer, Friedrich, ☋, Nov., ♆, /, K. Russ. HofR. Berlin W 30, Luitpoldstr. 11, Gartenh. I. II. (Livland $^{2.15}/_{1}$ 64.) **V:** Joseph u. Arvid, G. 89; Spurius Carvilius Ruga, Dr. 89; P. Aretino, Dr. 89; Tolstoi, Prophet oder Popanz? 91; Füchse mit brennenden Schwänzen 91; Russ. Leben, Nov. 92; Tod dem Verräter! Dr. 92; Kritik der Verjudung 92; Arbeiterkaiser, Tr. 92; Gastgeschenke für Freund u. Feind 93; Z. Freiheit aus Deutschl. u. Rußl. 93; D. 7. Großmacht, L. 95; Einer für alle, Tr. 00; Des Sittenmeisters Aergernisse, Kom. 01; D. Zorn Jehovahs, Tr. 01.

Dumas, C. v., ♆, /, Rentamtm. Füssen, Bay., Reihenstr. 60. (Würzburg $^{3}/_{4}$ 53.)

Du Moulin Eckart auf Bertolzheim, Graf Richard, ♛, Dr. phil., o. Prf. d. Techn. Hochsch. München, Wilhelmstr. 4. (Leipzig $^{27}/_{11}$ 64.) **V:** Leudegar, Bischof v. Autun 90; Bayern unt. Montgelas (1799—1817) I 95; Der dent. Süden u. die Flotte 00; Luitpold von Bayern 01; Englands Politik u. die Mächte 01. ( )

Duncker, Carl v., ♛, ⚔, k. u. k. Oberst a. D. Wien VIII/2, Fuhrmanngasse 7. ($^{16}/_{1}$ 30.) **V:** Die Unteroffizierschule 67, 3. A. 69; D. Inf.-Unteroff. als Soldat u. Vorgesetzter 68; Zugsschule f. Fußtruppen 68; D. Infant.-Unteroff. als Schwarmführer 68; D. Buch v. Vater Radetzky, 1. u. 2. A. 91; Kriege unter d. Reg. d. Kaiserin-Königin Maria Theresia, II. Bd., Der erste schles. Krieg 1740/41 96; Feldmarsch. Erzh. Albrecht 97. **H:** Taschenatlas z. Gebr. in Unteroff.-Schul. u. zum Selbstunterr. f. Unteroff. u. Soldaten 68. *

Duncker, Frau Dora, ☋, /. **Ue:** F, **H:** d. „Zeitfragen". „Buntes Jahr". Berlin W, Hohenzollernstr. 13. (ebda $^{28}/_{3}$ 55.) **V:** Sphinx, Sch.; Sylvia, Sch., Mod. Meister 83; Kl. Erzählungen: So zwitschern die Jungen 84; Nelly, L. 84; Stille Winkel 84; Um e. Haar, Pl.; Käte Grumkow, N.; Pariser Ehen; Reelles Heiratsgesuch, Inseratstudien I 87; Morsch i. Kern, R. 89, 2. A. 00; Dies u. Das, Liebes- u. a. Gesch. 90; Ein Leutenant verloren, Inseratstud. II, 91; Freund d. Frauen, L. a. d. Franz 91; Gewitterschauer, L. a. d. Franz 91; Unheilbar, R. 92; Goldfliege, R. 94; Die Modistin, R. 94; Gesühnt, Volksch. 95; Ueberraschgen, Hum. 96; Maria Raymond, Sch. (m. A. Prasch) 95; Assarpaï, Operndichtg 95; Loge zwei, R. 95; Mütter, R. 77; Familie, R. 97; Ernte, Sch. 98; Sumpfland, R. 98; Großstadt, R. 99; J. Schatten, Sch. 99; Hexenlied, Op. Dichtg. 99; Die große Lüge, R. 00; Komödiantenfahrten; Ritter vom hohen C, Hum. 01; Sie soll deine Magd sein, R. 01. ( )

Dundaczek, Raimund, ♛, Germanist, ORealschP. Wien IV, Starhemberggasse 16. (Markersdorf $^{24}/_{12}$ 52.) **V:** Beiträge z. Gesch. d. beiden ersten messinisch. Kriege 82; E. Galotti 86, 2. A. 88. ( )

Dunger, Herm., Ψ, Dr. phil., Prof., G.-Konrekt. Dresden, Schnorrstr. 3. (Plauen $^{2}/_{4}$ 43.) **V:** Sage v. trojan. Krieg 69; Kinderlieder u. -Spiele a. dem Vogtlande 74, 2. A. 93; Rund as u. Reimsprüche a. dems. 76; D. vogtländ. Gelehrte Bauer 76; Wörterb. v. Verdeutschungen entbehrl. Fremdwörter 82; Fremdwörterunwesen i. uns. Sprache 84; Sprachreinigung u. ihre Gegner 87; Wider die Engländerei in der deut. Sprache 99; Deut. Speisekarte, 4. A. 00.

Duplessis, Léon, ☋, ♆. Danzig, (Cassel $^{2}/_{4}$ 58.) **V:** Erostrate, Ged. 82, 2. A. 90; Novella d'Andrea, Sch. 94; Herzog v. Tyrone, Dr. 89; L'enquête de Monbijou. ( )

Durdik, Jos., ⁂, o. UP. (böhm.) Prag, Smichow, Husgasse 372. (Hořitz $^{15}/_{10}$ 37.) **V:** s. 1902, S. 292. ( )

Durmayr, Joh. Nep., (k.), Sem.-Direktor. Speyer. (Nymphenburg $^{25}/_{4}$ 50.) **V:** Leitfaden der astronom. u. physik. Geogr. 77, 2. A. 82; Leitfaden d. Geogr. v. Deutschland 78; Grundzüge d. Poetik 82, 2. A. 94; Einführg i. d. deutsche Götter- u. Heldensage 82; Reste altgerman. Heidentums 83; Bilder z. Bayr. Gesch. 97.

Dusch, Wilhelm, oberbayr. Dialekt ♆, Alpinistik, /. München, Nymphenburgerstr. 66 III l. (Bad Tölz $^{29}/_{6}$ 71.) **V:** Aus'm Isarwinkel 97; Bergpeigerln 01. ( )

Duschinsky, Wilhelm, roman. u. germ. Ψ, Realsch. Prf. Wien VII, Kaiserstr. 51. (Straznic, Mähr. 60) **V:** Z. Lautlehre d. Franz. 86; D. Lehre v. franz. Verb. 90;

Uebungsbuch zur franz. Syntax 01; Z. Reform d. franz. Syntax 01; Choix de lectures expliquées 02. H: Walther Nothnagel, Beschränkte Haftung (m. Dr. A. Mathias) 00.

Dutczynski, Alfred Ritter v., ♂, Natur⁂, Physiologie, /, Libretto. Wien II/8, Ausstellungsstr. 13. (Hermannstadt 7/10 65.) V: D. Insektenflug 93; Beurteilg u. Begriffsbildg d. Zeitintervalle i. Sprache, Vers und Musik 94; Maidenburg, E. 93.

Dutczynski-Békássy, Frau Helene v., ♀, Ue: U. Wien II/8, Ausstellungsstr. 13. (Bagh, Ung. 17/9 62.) ()

Dworaczek, Wilhelm (Pf. Paul Wilhelm), ♂, ☉, /, ☺, Kritik. Wien I, Wipplingerstr. 15. (ebda 25/4 73.) V: Dämmerungen 94, 2. A. 96; Faust u. Ahasver, Dchtg 94, 2. A. 96; Wanderungen 98; Welt u. Seele, G. 98; Lotte Helmers, Dr. 99; Ein guter Mensch, Dr. 00. ()

Dyck, Walther v., ⅄, Dr. phil., ThSchP. München, Hildegardstr. 1 1/2. (ebda 6/12 56.) ()

Dyckowska, Tatiana v., s. A. Conwentz.

Dyroff, Adolf, ⁂, Dr. phil., ao. UP. Freiburg Br., Burgunderstr. 18. (Damm b. Aschaffenburg 2/26 66.) V: Gesch. d. Pronom. Reflexivum im Griech. 92/93 II; Ethik d. alt. Stoa 97; Demokritstudien 99; Ueb. d. Existenzialbegriff 02.

Dyroff, Anton, Staats- u. Kirchenrecht, Dr. jur. o. UP. MitH: „Annalen d. deutschen Reichs". München, Kobellstr. 4. (Aschaffenburg 5/3 64.) V: Rechtssatzung u. Gesetz zunächst nach d. bayr. Staatsrecht 89; Bayr. Verwaltungsgerichtsgesetz 94, 3. A. 02. *

Dyroff, Karl, Aegyptologie, k. Konservator am Antiquarium, UDoz. München, Schraudolphstr. 14. (Aschaffenburg 25/2 62.) V: Zur Gesch. d. Ueberlieferung d. Zuhairdiwans 92. *

Dziatzko, Karl, Biblioth.-Wesen, klass. Ψ, Dr. phil., o. UP., Dir. d. U.-Bibl. GRegR. Göttingen. (Neustadt, Schles. 27/1 42.) V: De prologis Plautinis et Terentianis 63; Ueb. d. Plautinisch. Prologe 67; Terent. Phormio 74 u. 84; Terent. Adelphoe 81; Z. Kritik d. nach Donat benannten Terenzkomment. 79; P. Terenti Comoediae 84; Instruktion f. d. Ordnung d. Titel i. Alphab. Zettelkatal. d. Kgl. u. Un.-Bibl. Breslau 86; Beitr. z. Gutenbergfrage 89; Gutenbergs früheste Druckerpraxis 90; Zwei Beiträge z. Kenntnis d. ant. Buchw. 92; Briefe v. d. Hagens a. Chr. G. Heyne und G. Fr. Benecke 93; Entwickelung und gegenw. Stand der wiss. Bibl. Deutschlands 93; Untersuchungen über ausgew. Kapitel d. ant. Buchwesens 00; Verlagsrecht u. Pflichtexemplare 01. H: Samml. bibliothekwiss. Arb. 88/02; Beitr. z. Kenntn. d. Schrift-, Buch- u. Bibliothekw. 94/01.

Dzierzon, Joh., Imker, Dr., emer. Pfr. Lowkowitz b. Kreuzburg, ObSchles. (ebda 16/1 11.) V: Theorie und Praxis d. neuen Bienenfreundes 48, Nachtrag 52; Bienenfr. 55/56; Rationelle Bienenzucht, 2. A. 78. ()

Dziony, Joseph, (k.), Jugendschr., Rektor, Red. d. „Rundschau a. d. Gebiet d. Jugend-, Volks- und Geschenk-Litt." Breslau, Klosterstr. 60 II. (Pogosch 11/3 48.)

E.

Ebart, Paul v., Biogr., ☉, Kammerherr, Hofth.-Intend. a. D. Gotha, Ohrdruferstr. 34. (Sondershausen 15/3 55.) V: Fürstengunst, Sch. 96; B. A. v. Lindenau 96; Herzogin Luise v. Cob.-Saalfeld 97; Aus dem Leben e. dtschen Kleinstaates vor 100 Jahren 97; Goethes Beziehungen z. Pr. August v. Gotha 99; Passiva d. Ehe, Sch. 99; Goethes Beziehungen zu Gotter 99; -M. v. Thümmel 99; Edmeé, Sch. 00; Briefe d. Sophie La Roche an Herz. Friedrich v. Gotha 00.

Ebbinghaus, Herm., ⁂, Dr. phil., o. UP., MitH: „Zeitschr. f. Psychologie 2c." Breslau, Kaiser Wilhelmstr. 84. (24/1 50.) V: Ueb. d. Gedächtnis 85; Theorie d. Farbensehens 93; E. neue Methode z. Prüfung geistig. Fähigkeit u. ihre Anwendg b. Schulkind. 97; Grundzüge d. Psychol. I, 1. 97, I, 2. 01.

Ebel, Ednard, Orientreisen, Predigten, Journalist, Superintendent. Graudenz, Pohlmannstr. 14. (Prß. Stargard 7/8 39.) V: Morgenland u. hl. Schrift 73, 2. A. 99; Gesch. der ev. Gem. Graudenz 85; Gottes Wort an zwei Kaisersärgen 88; Soz. Frage u. Evang. 92; Weihnachtsmärchen 94; Ges. Geb. 95.

Ebel, Karl, hess. ♛, Dr. phil., Kustos a. d. Univ.-Bibl. Gießen, Nord-Anlage 21. (ebda 24/9 68.) V: Gesch. des Klosters Arnsburg I 92; Cisterz.-Abtei Arnsburg 95. V: Matrikel d. Universität Gießen 98.

Ebeling, Aug. Wilh. Daniel, klass. Ψ, D., Dr. phil., GRegR., GDir. a. D. Hannover, Geibelst. 26. (ebd. 12/10 28.) V: Merowinger u. Karolinger 57; Hist. krit. Ausg. v. Luthers Katechism. 90, 2. A. 01. H: Gerhardts Gedichte, m. Biogr. Anm. u. hist.-krit. Anhang 98; D. Emeritierungsfrage in der hannov. Landeskirche 00.

Ebeling, Friedr., Red. d. „Hausvater", Pastor z. St. Nicolai. Leipzig, Nicolaikirchhof 3 I. (Lichterfelde bei Eberswalde 7/6 49.) V: Handreichg f. Kindergottesdienst 91; H. C. Ebeling 92.

Ebenberg, Paul, s. Heinr. Schullern.

Ebenhoch, Alfred, (k.), Sozialpolitik, Dr. jur., M. d. RR., Landeshauptmann. H: des „Linzer Volksblatt". Linz a. D., Herrenstr. 52. (Bregenz a. B. 18/5 55.) V:

Vorträge üb. die soz. Frage 87; Fragen u. Antworten f. d. Bauernstand 87; D. Sozialdemokrat, Dr. 88; Wanderungen durch d. Gesellschaftspolitik 96; Ungelöste Fragen, Sch. 00; D. polit. Lage in Oesterr. 00. ()

Ebenspanger, Johannes (Pf. Felix Schützer), Dir., Prof. Oberschützen, Post Felsölövö, Ung. (Kukmér 3/5 45.) V: Koruähren und Feldblumen 73/74 II; Ungarland, mein Vaterland 75/77; Erdbeschreibg 76; Geschichte 77; Eisenburger Komitat 82; Ung. Volksschule 79, 80; Népiskola=Volksschule 86/89 II; Häfters Fibel u. Lesebücher, Ausg. f. Ung. 84, 2. A. 96; Kirchen= und Reform=Gesch. 89; Ung. Landsch.=Lesebuch 93; Method. Behdlg d. Religionsunterr. 95; Jubiläumsalbum d. evang. Semin. zu Oberschützen 95; D. 50j. Gesch. d. ev. Schulanst. z. Oberschützen 95; Hianzische Veaschln, Ged. 97; Dr Himmelvoda u. Pfiug, hianzische Ged. 01.

Ebenstein, Erich, s. Annie Hruschka.

Eberhard, Alfred, Dr. phil., Schul-R. a. D. Bielefeld. (Coburg 5/6 41.). V: Observ. Polybianae 62; Emend. specimen 62; Verbessergsvorschläge z. Babrios 66; Macchiavellis Buch vom Fürsten 68, 2. A. 73; Philogelos, Hieroclis et Philagrii facetiae 69; Nachtr. 72; Leisewitz poet. Schriften 70; Fab. Romanenses gr. I 72; Babrii fabulae 75; In Jo. de Alta Silva Dolop. em. 75; Arriani scr. minora 8 .; Ant. Lib. 96/03; Ciceros Brutus 77.

Eberhard, E. J., s. Edm. Winterfeld.

Eberhard, Eug., griech. ✞, Dr. phil., Prf. GOLehr. Magdeburg, Krenzgangstr. 5. (Coburg 6/9 43.) V: Aristotel. Definition d. Seele 68; Sprachl. u. metr. Beobachtungen z. d. homer. Hymnen 73/74 II; Metr. Beobachtungen z. d. hom. Hymnen 86 f. II.

Eberhard, Jos., s. Jos. Dierkesmann.

Eberhardt, Ernst (Pf. Humanus), Wissenschaft vom Menschen. Berlin N, Invalidenstr. 128. (Liebenwalde 12/6 43.) V: Naturgemäße Entwickelung des Menschen u. Goethes „Faust" 91; African. Spir. 92; Seele, Bewußtsein, Geist auf Grund des Polaritätsgesetzes 96.

Eberhardt=Bürk, Frau Adelh. Emilie Bab., ✞, christl. Roman, Nov. Karlsruhe, Bad., Gartenstr. 15 I. (Schönau 23/7 36.) V: Macht der Liebe 75; Hildegarde 76; Ideal und Wirklichkeit 78; N. Traugott, e. Pfarrersgesch. (Pf.) 79; Maria, d. Kleidermacherin 85; Wie herrschest Du? 91; Aus Höhen u. Tiefen, G. 01.

Eberl, P. Angelikus, (k.), ⁂, ♛, OCap., Guardian. Vilsbiburg, B. (Egmating, B. 10/3 56.) V: Marienlob, 1. u. 2. A. 87; Seraph. Rosengärtlein 89, 2. A. 96; Maria-Birnbaum 97; Gesch. d. Kapuzinerklosters in München 1847/97 97; Bibliothek=Ordg d. Bayer. Kapuz.=Ord.=Prov. 98; Gesch. d. Bayr. Kapuz.=Ord.=Prov. 1593—1902 02.

Eberl, Georg, Dial. ✞, GPrf. Regensburg. (München 12/3 51.) V: Kräutl und Unkräutl, G. 93; Neue Kräutl, G. 94; Dörferl u. Hütterl, Ged. 99.

Eberle, Carl, (k.), Sozialpol., D., päpstl. Hausprälat, Beneficiat. Flums, Schweiz. (ebda 5/4 52.) V: Sozialpolit. Fragen d. Gegenwart 89; Tricenarius d. hl. Gregor 90; Krankenvers. d. Arbeiter i. d. Schweiz 91; St. Gallische Civilbestattungsgesetz 92; Z. Beurteilung d. Proportionalwahlen 93; Arbeit und Lohn 93; Grundeigentum und Bauernschaft 95; Grundzüge d. Soziologie 96; An d. Jahrhundertwende 99; Die Los von Rom=Bewegung 02.

Eberlein, Gerhard, Homiletik, Lic. theol., Pfr. Groß Strehlitz, Schles. (16/1 58.) V. Homil. Handb. z. d. neuen Gottesdienst=Lektionen (m. E. Bunke) 98, 99 II. ()

Eberlein, Hans, ✞, Red. München V. (21/3 77.) *

Eberlein, Joh., PA., /, Politik, Dr. phil., Chef Redakt. Pirna, Albertstr. 8. (Dresden 20/8 65.)

Eberlein, Frau Dr. Maria, geb. Dobereuz, PA., Nov., Jugendschr., ✞, /, Kritik. Pirna a. E., Albertstr. 8. (Hermsdorf 15/10 64.) V: Um d. Kindes willen, R. 93.

Eberlein, Richard Carl, Tierheilkde, Dr. phil. u. med., Prof. u. Vorst. d. Poliklinik an der tierärztl. Hochschule. Berlin NW, 52, Spenerstr. 9. (Gr. Salze 16/10 69.) V: Krankheiten d. Hufleiderhaut 00.

Eberlein, Richard, Nov., ☉, ⁂, Finanzrat. Pößneck, SM. (ebda 9/3 21.) V: Brüder, Sch. 77; Flüchtig, N. 81; Ueber d. letzten Grund d. Dinge 82; D. geheimnisvolle Haus, N. 82; Pfarrfamilie, N. 84; Staat u. Gesellschaft d. Zukunft 85; Goldne Pantoffel, Dr. 85; Zur Versöhnung des Realen u. Idealen 86; Sympath. Seelen, Nov. 87; Der Indier, N. 91.

Ebermayer, Ernst, Meteorol. u. ☄, ☊, Dr. phil., GHofR., o. UP. München, Thereſienstr. 76. (Rehlingen 2/11 29.) V: s. 1902, S. 296. ()

Ebert, Ed. Math. Richard, PA., Red. u. Schriftst. Berlin NW, Albrechtstr. 22. (Dresden 13/1 51.)

Ebert, Hermann, ∩, Dr. phil., o. P. München, Techn. Hochschule. (Leipzig 20/6 61.) V: Anleitung zum Glasblasen 88, 2. A. 95; Kants Theorie des Himmels 90; Physik. Praktikum (m. E. Wiedemann) 90, 4. A. 98; Magnet. Kraftfelder 97; Theorie d. Elektromagnetismus 00.

Eberwein, Wilh. Albert, Volkskunde, /, Journalistik, ✉, Inhaber d. 1. Sächs. Preßbureaus, Red. Dresden, Gneisenaustr. 20 p. (ebda 24/6 72.) V: Opfer d. Herzens 00; Bergmanns Bilder 01; Sekt 03.

Ebhardt, Bodo Heinrich Justus, △,

deut. Burgen, Architekt. Berlin-Grunewald, Jagowstr. 28a. (Bremen 5/1 65.) V: Deutsche Burgen 98 ff.; Grundlagen d. Erhaltung u. Wiederherstellung deutscher B. 00; Denkschrift über die Wiederherstellg der Hohkönigsburg 00.

Ebhardt, Ferd. v., ♛, Skizzen, ⚔, k. u. k. Oberst i. P. Agram, Bachgasse 14. (Wiesbaden 5/9 38.) V: Betrachtungen üb. Gefechtsordnungen 76; Gesch. d. k. k. Inf.-R. Kaiser Leopold II. Nr. 38 88; Rose d. Logarthales, Dichtg 93; In d. sibir. Steppe, G. 93; Durch Liebe befreit, G. 96; D. Gemsenkaiser, ep. Dichtg 00.

Ebhardt, Frln. Melanie, ♛, Nov. Wiesbaden, Oranienstr. 58. (Bremen 11/4 79.) V: Stromschnellen, Ged. 01.

Ebner, Ferdinand, Verleg. Berlin SW, Teltowerstr. 47/48 I. (Augsburg 23/7 24.)

Ebner, Theod., Litt♛, Nov., 𝒻, Red. d. „Neckar-Ztg". Heilbronn a. N. (Eßlingen 9/8 56.) V: Merks Wien 84; A. e. alt. Reichsstadt 86; D. arme Heinrich 87; Ill. Gesch. Deutschlands 86/88 II; In Steppen u. auf Schneefeldern (m. L. Pichler) 86; Walter v. d. Vogelweide 87; Deutscher Sang u. Klang 88; Dtsche Volkslied in Vergangenheit u. Gegenwart 88; Allerlei Gesch. 94; Das deutsche Handwerk u. seine Poesie 96; Friedr. von Spee und die Hexenprozesse 99; Eine Fortsetzung von Lessings Nathan 01. ( )

Ebner-Eschenbach, Frau Baronin Marie v., VB., Dr. phil. hon. c., Ehren-Mitgl. d. CC., Nov. Wien I, Spiegelgasse 8. (Zdislavic in Mähr. 13/9 30.) V: Erzählungen 75, 3. A. 96; Bozena 76, 6. A. 02; Aphorismen 80, 5. A. 01; Dorf- u. Schloßgeschichten 84, 3. A. 94; Zwei Komtessen 85, 5. A. 98; N. Dorf- u. Schloßgeschicht. 86, 4. A. 00; D. Gemeindekind 87, 5. A. 00; Miterlebtes 90; N. Erzählungen 2. A. 89; Lotti, die Uhrmacherin, 4. A. 00; Ein kleiner Roman, 2. A. 89; Unsühnbar, 5. A. 02; Glaubenslos 93, 2. A. 94; Ges. Schriften 93 f. VI: D. Schädliche 94; Rittmeister Brandt, Erz. 96, 2. A. 01; Bertram Vogelweid, Erz. 96, 2. A. 01; Alte Schule 97; Aus Spätherbsttagen 00, 2. A. 02.

Ebner v. Rofenftein, Victor, Histologie, Dr. med., Hofr., o. UP. Wien I, Rathausstr. 13. (Bregenz 4/2 42.) V: Die acinösen Drüsen d. Zunge 73; Untersuch. über die Ursachen der Anisotropie organisirter Substanzen 82. H: Köllikers Handb. der Gewebelehre III, 6. A. 02.

Ebrard, Friedrich, ♛, Genealogie, Dr. phil., Konsist.-R., Prf., Dir. d. Stadtbibl. Frankfurt a. M., Untermainkai 6. (Erlangen 26/6 50.) V: Denkschrift Kurfürst Friedr. III. v. Brandenburg üb. d. Notw. d. Wiedererwerbg Straßburgs 1696, 77; Erste Annäherungsversuch König Wenzels an d. schwäb.-rhein. Städtebund 1384—85, 77; Zur Erinnerung an Fr. v. Schneider 82; Bericht üb. d. Verw. d. Stadtbibl. zu Frankf. a. M. 1.—18. Jahrg. 85/02; Jahresber. des Frankf. Vereins f. Geogr. u. Stat. 50/60. Jahrg. 85/96, 87/97; Die Stadtbibl. in Frankf. a. M. 96; Gesetze u. Verordnungen betr. d. neue kirchl. Verfassg der ev. Gemeinden im Konsist.-Bez. Frankfurt a. M. 00.

Ebstein, Wilh., 𝒻, Dr. med., o. UP., GMedR., Dir. d. mediz. Klinik u. Poliklinik. Göttingen, Weender-Chaussee 8. (Jauer 27/11 36.) V: Recidive des Typhus 69; Nierenkrankheiten 75, 2. A. 78; Magenkrebs 75; Husten 76; Nichtschlußfähigkeit d. Pylorus 79; Fettleibigkeit u. ihre Behandlg 82, 7. A. 87; Natur u. Behandlg der Gicht 82; d. Harnsteine 84; Fett od. Kohlehydrate? 85; Behandlg d. Unterleibstyphus 85; Wasserentziehg u. anstreugende Muskelbeweggen 85; Regimen b. d. Gicht 85; Zuckerharnruhr 87; Lehre v. d. harnsauren Diathese 94; Experiment. Erzeugung v. Harnsteinen (m. Dr. Nicolaier) 91; Unf. Heilmethoden 91; Ueb. d. Kunst d. menschl. Leben zu verlängern 91; Lebensweise der Zuckerkranken 92, 2. A. 98; Eiweißreiches Mehl u. Brot als Mittel z. Aufbesserung d. Volksernährg 92; Handb. d. prakt. Mediz. (m. Prf. Jul. Schwalbe) 99/01; Pest d. Thukydides 99; Leben u. Streben in der Innern Medizin 00; Die Medizin im A. T. 01; Die Taste percussion 01; Chronische Stuhlverstopfg in der Theorie und Praxis 01; Die Krankheiten im Feldzuge geg. Rußland (1812) 02; Dorf u. Stadthygiene 02.

Echters, Rud., f. Rich. Stecher.

Echtlitz, Hans v., f. Emmy v. Huth.

Eck, Miriam, f. Käte Sebaldt.

Eck, Ulla v., f. Ina v. Bentivegni.

Eckard, Joseph, (k.), Sozialpolit., Red. a. „Deutsch. Volksbl." Stuttgart, Heusteigstr. 20. (Markelsheim 20/1 65.) V: Warum gründen wir kath. Arbeitervereine? 94; Volksparteil. Presse u. Rel. 95; Encyclika üb. d. Arbeiterfr. 96; Handwerkergesetz 98; R. Probst 99; D. Württ. Zentrumsfratt. 00. ( )

Eckardt, Frz, (k.), (Pf. E. C. Kardt), Journalistik, H: u. Hauptred. des „Mähr. Volksbote" Brünn, Talgasse 49. V: Annalen 95; Ideal der christl. Frau 98; Prakt. Vereinsleben 03. *

Eckardt, Jul. Wilh. Alb. v., Politik, ♛, Dr. phil., GRegR., kais. Gen.-Kons. Zürich. (Wolmar 1/8 36.) V: 1902, S. 298. ( )

Eckardt, Frl. Mathilde, Gründ. d. Zodiacus-Correspondenz-Kreise in Deutschl., H: d. Zeitschr. „Mitteilgen aus den Zodiacuskreisen". Zwickau i. S., Richardstr. 10. *

Eckardt, Raimund, f. Otto Ploecker-E.

Eckardt, Richard, Pfarrer. Red. d. „Wartburg". H: d. „Kirchl. Jahrb. f. Sachs.-Altenbg". Windischleuba, S.-Alt. (Al.

tenburg 26/2 62.) V: 11 Deklamatorien 90, 2. A. 96; Momismus u. Glaube 92; Reformationsdrama Wenzel Linck 98; Herz. Ernst d. Fromme 01; P. Albans Inserate u. d. Wahrheit 02.

Eckart, Rud., Nov., ✠, Krit., Litt♛, /, ♛, ⁂, Lexikogr., Germanist. Nörten, Hannover. (Schönebeck 1/12 61.) V: Saat auf Hoffnung 85; Zwei Erzählgen 86; Licht u. Schatten, G. 87; Niedersächs. Dichterbuch 89; Nordd. Volksfreundkal. 88; Lieder u. Bilder v. dtschen Meer, Anth. 88, 2. A. 93; Mutter Liebe u. Leben 90, 2. A. 93; D. didakt. Poesie 90; Die deutschen Ströme in ausgew. Schilderungen dtscher Dichter 90, 2. A. 98; Stand u. Beruf i. Dichterwort u. Volksmund 91 II; Lexikon d. niedersächs. Schriftst. 91; NdscheSprichwörter u. volkstüml. Redensarten 93; Nsächs. Sprachdenkmäler 93; Gesch. d. Familie Eckart (m. Th. Eckart) 93; D. dtsche Adel i. d. Litt. 93; Allg. Sammlg niederdtscher Rätsel 94, 2. A. 99; A. alten nieders. Chroniken I 95; Gesch. v. Adelebsen 95; Die Fürsten d. Welfenhauses in ihren Bezieh. z. Kunst u. Wissensch. 95; Friedr. Wilh. IV. 95; Aus alter Zeit 95, 2. A. 99; Dtsche Burgen u. Schlösser 95; Urkundl. Gesch. d. Peterstifts in Nörten 95; Gesch. v. Salzderhelden 96; Brauch u. Sitte 98; Stand und Beruf im Volksmund 99; Die Taufnamen und ihre Bedeutung 99; Verzeichn. d. öffentl. Bibliotheken Deutschlands 00; D. geistl. Dichtg in Hannover 01; Wahlsprüche der Welfenfürsten 01; Hannoverland in Liedern verherrlicht 01; Deutsche Frauenbilder 02; D. Reformatoren u. ihre Zeit 03; D. Frauengestalten d. heil. Schrift 03.

Ecke, Gustav, ✝, Lic. theol., o. UP. Königsberg, Pr. V: Die theolog. Schule Albrecht Ritschls u. die evang. Kirche der Gegenwart 99. 01. II. ( )

Ecker, Anno Alexander, ✠, Nov., Krit. Cöln a. Rh., Reinoldstr. 1. (ebda 27/7 75.) V: D. Dulderin, Dr. 94; Unter rauschenden Kronen, G. 97; Revolution, Dr. 97; Mahnruf a. d. dtsche Volk 97; Kreuzfahrt, G. 99. ( )

Eckers, Andreas, Lokal♛, Reisen, Volksgesch. Lehr. Remscheid, Neuscheiderstr. 14 d. (Bitburg 21/4 72.) V: Allerhand a. d. Eifelland I. 00, II. 02; Ruben, Weihnachtsgsp. 01.*

Eckert, Alfred, ✠, Pfarrer. Strohsdorf b. Pyritz, Pom. (17/7 64.) V: D. erziehende Unterr. in Schule u. Kirche 99. ( )

Eckert, Anton, ✠, Postexpeditor. Bamberg, Keßlerstr. 34 A II. (ebda 3/9 70.)

Eckert, Christian, ✠, ⚒, Dr. jur. u. phil., GerAss., Prf d. Staatswissensch. a. d. Handelshochsch. Cöln a. Rh., Bremerstr. 24 u. Mainz, Dominikanerstr. 3. (ebda 16/3 74.) V: Der Froubote im MAlter 97; Das Mainzer Schiffergewerbe in d. letzten drei Jahrh. d. Kurstaates 98; Rheinschifffahrt im XIX. Jahrhundert 00.

Eckert, Rudolf, Polit., ✠, /, ♛. Red. Buchdr.-Bes. Heide, Holstein. (Ohlau 12/5 59.) V: Studio oben auf, Optte; Fernemüller u. s. Weib, Erz.; Gesch. v. Landsberg, Th. I b. 1445, 91. ( )

Eckhart, Ludwig, s. Ludw. Praehauser.

Eckler, Gebh., Prf., Unterr.-Dirigent d. kgl. Turnl-Bildungsanst., H: „Monatsschr f. d. Turnwesen". Berlin SW, Friedrichstr. 7. (Eisleben 28/8 32.). V: Verordnungen u. amtl. Bekanntmachungen, das Turnwesen in Preußen betr. 69, 3. A. 01; (m. E. Angerstein) Hausgymnast. f. Ges. u. Kranke 87, 21. A. 99; (m. dems.) für Mädchen u. Frauen 88, 11. A. 00.

Eckuah, G. v., s. Hancke.

Eckstein, Edgar Franz, /, Red. der „Woche". Berlin SW, Gneisenaustr. 15 II. (Leipzig 2/4 78.)

Eckstein, Karl, Forst-✓, Dr. phil., Kgl. Prof. an d. Forst-Akad. Eberswalde und Dirig. d. zoolog. Abt. d. Hauptstation des forstl. Versuchswesens in Preußen, Beirat d. biolog. Abt. d. Reichs-Gesundh.-Amtes. Eberswalde, Neue Schweizerstr. 24. (Grünberg 28/12 59.) V: Repetitorium der Zoologie 89, 2. A. 98; Pflanzengall. u. Gallentiere 91; Bericht üb. Leistg. auf d. Geb. d. Forst- u. Jagdzoologie i. J. 1890, 91 u. 92; D. Kiefer u. ihre tier. Schädlinge; I. D. Nadeln 93; Forstl. Zoologie 97; Neudammer Försterlehrbuch 99, 2. A. 02; Kampf zwischen Mensch u. Tier 00; Fischerei u. Fischzucht 02.

Edel, Frl. Margarethe, FDS., ✠, Würzburg, Kettengasse 3. (München 7/3 46.) V: Der Schützling v. San Gregorio 93.

Edelhagen, L., s. Luise Kophamel.

Edelmann, Aug., PA., ♛, ⊙, /. München, Tumblingerstr. 19. (Donauwörth 13/10 58.) V: s. 1902, S. 300. ( )

Edelmann, Wilh., (k.), ✠, Pfr. Maseltrangen, Kant. St. Gallen. (Hagenwyl 30/5 43.) V: D. Friedensengel 75; Legende d. heil. Cäcilia; Gott in der Höhe sei Ehre, G.

Edenfeld, Thekla, s. Thekla Levi. [00.

Eder, Albert, DDeSchG., Dr. jur., Hof- u. Gerichts-Advokat. Wien III, Ungargasse 63. (Piber, Steierm. 22/9 63.) V: Die Eisenbahnpolitik Oesterr. nach ihren finanz. Ergebnissen. ( ) ☞ Verweigert Annahme d. Formulars.

Eder, Friedr., CP., Red.-M. d. „Reichswehr". Wien IX, Altmüttergasse 6. (ebda 29/6 43.)

Eder, Jos. Maria, Photochemie u. Photogr., Dr. phil., THSchP., HofR., Dir. d. k. k. graph. Lehr- u. Versuchsanstalt. Wien VII, Westbahnstr. 25. (Krems 16/3 55.) V: Reaktionen der Chromate auf org. Substanzen 78; Ueber die chem. Wirkungen d. farb. Lichtes 79; Photogr. m. Bromsilber-

gelat. 80, 3. A. 86; Ausführl. Handb. d. Photogr. I 84, 2. A. 91; II 85, 2. A. 95/97; III 86, 5. A. 02; IV 89, 2. A. 96/99; Jahrb. f. Photogr. 2c. 86/02; Versuche über Photogr. mittels d. Röntgenstrahlen (m. Valenta) 86; System d. Sensitometrie photogr. Trockenplatten 00/02; Rezepte u. Tabellen f. Photogr. u. Reproduktionstechnik 89, 5. A. 00.

Eder, Viktor, DOeSchG., Red. d. „Reichswehr". Wien IX, Altmüttergasse 6. (Preßbaum b. Wien $^{9}/_{8}$ 73.)

Edinger, Ludw., ♌ u. Krankheiten d. Nervensystems, Dr. med., Prf. Frankfurt a. M., Leerbachstr. 27. (Worms $^{13}/_{4}$ 55.) **V**: Vorlesungen üb. d. Bau der nervös. Centralorg. 85, 6. A. 99; Beiträge z. vergl. Anatomie d. Gehirns 87/98 IV.

Edlefsen, Sophus (Pf. Sophus Elden), Nov., Haupt-Zollamts-Assist. Kiel, Kirchhofsallee 12. (Rabenkirchen $^{13}/_{12}$ 66.) **V**: Fünf Erzählungen 93; Opfer der Röntgenstrahlen, N. 98; Seiltänzer-Lina, Getäuschte Hoffnungen, Ahnungen, Erz. 98.

Edler, K. Erdm., Nov., Roman, ☉, Prf. Wien V, Margarethenstr. 70. (Podebrad $^{8}/_{5}$ 44.) **V**: Koloritstudien, N. 74; Ursinia, N. 67; Artemis, N. 76; Baldine N. 81; Theodora, Tr. 81; Notre Dame des Flots, N. 82, 2 A. 85; Peire de Cinqtors, N. 1. u. 2. A. 84; Wilfrid, N., 2. A. 83; D. letzte Jude, N. 84; D. schwarze Tod, N. 94; Santa Justina, N. 94; D. Kampf um die Kunst, N. 95; D. neue Herrin, N. 96; Beatrix von Hohenzollern, N. 96; Duino-Novellen, N. 2. A. 96; Lindenbühler, N. 98; Auf dem Turme, Erz. 02. **Ue**: u. **H**: Idyllen v. C. Grf. Nigra 94, 2. A. 99.

Edler, Wilh. Fried. (Pf. Laokoon), ♆, ☉, Kaufm. Wismar, Mecklbg.-Schw., vor d. Fürstenhof 8. (ebda $^{29}/_{3}$ 73.)

Edmund, Gustav, s. G. Pazaurek.

Ed-Soneg, Willy, s. Willy Doenges.

Edward, Georg, ♆, ♪, Doz. a. d. Northwestern-University. Chicago, Ill., 4142 North Ashland Avenue, Rogers Park. (Gießen $^{13}/_{12}$ 69.) **V**: Balladen u. Lieder 97, 2. A. 03.

Eelbo, Bruno, ♆, △, Architekt, Baurat. Weimar, Roonstr. (Bremerhaven $^{10}/_{10}$ 53.) **V**: Sonnige Tage, G. 88, 2. A. 90; Vitruvs Sendung, Festsp. 92; D. Traumelben, Märchensp. 98; Die Sprüche des guten Meisters, G. 00; Sturmflut, Sch. 00; Onno Lübben, Dr. 01; Auf der Brautschau, L. 01; D. Schule d. Liebe, L. 02.

Effmann, Wilh., (k.), Kunst♛, Prf. Kessenich b. Bonn. (Werden a. Ruhr $^{14}/_{9}$ 47.) **V**: St. Quirinuskirche in Neuß 90; Heiligkreuz u. Pfalzel 90; D. vorchristl. Altertümer im Gaue Süderberge (mit Jostes) 88; Die Glocken d. Stadt Freiburg in d. Schw. 99; Die karol.-otton. Bauten zu Werden I 99.

Efreb-Kador, s. Felix Erber.

Egbert, W., s. Fernande Grieben.

Ege, Ernst, PA., ☉, ♪, Red. d. „Neuen Musikztg". Stuttgart, Reinsburgst. 104 I. (ebda $^{4}/_{12}$ 63.) **V**: D. Feme, Sch. 90; E. Polternachtstraum, Melodr. 94; Beim 80j. Bismarck, Festsp. 95; Germania, Festspielcyklus 96; Dtsche Jugend, Dchtg 97; Belsazar, Musikdr. 98; Hie Koburg, Volksbühnenst. 99.

Egelhaaf, Gottlob, ♛, Dr. phil., G.-Rekt. Stuttgart, Olgastr. 95. (Gerabronn $^{1}/_{3}$ 48.) **V**: Ital. Krieg 218/217, 79; Friedr. Wilh. d. gr. Kurfürst 80; Kommentar zu Livius Buch 23, 84, 2. A. 94; Zu Tacitus Germania 85, 4. A. 00; Grundzüge d. Gesch. 85, 5. u. 6. A. 01; Deutsche Gesch. i. Zeitalter d. Reform. 85, 3. A. 93; Kaiser Wilh. 86; Analekten zur Gesch. 86; Dtsche Gesch. i. 16. Jahrh. 89/92 II; Grundzüge d. dtschen Litt., 14. A. 00; Archival. Beiträge zur Gesch. d. Reichsstadt Ulm 96; Gust. Adolf in Deutschland 01. ()

Egen, Alfons, klass. Ψ, Dr., GOLehrer. Münster. (Kaldenkirchen $^{31}/_{3}$ 61.) **V**: De Floro hist. elocut. Taciteae imit. 82; Quaest. Florianae 91; Der Einfluß der Münsterischen Domschule auf d. Ausbreitg des Humanismus 98. **H**: Meuser, Ovids Metamorphosen, 7. A. 99; Titi Livi ab urbe condita libri 95 f. III, 3. A. 03; Goethes Dichtg u. Wahrh., Auswahl f. d. Schulgebr. 03.

Eger, Karl, ✝, Lic. theol., Prof. am Predigersem. Friedberg, Hess. ($^{18}/_{8}$ 64.) **V**: D. Anschauungen Luthers vom Beruf 00.

Eger, Ludw. Ulr., s. Richard Friedr. Deutsch.

Egger, Franz, (k.), ✝, ⁂, Dr. phil., Rekt., Red. d. „Priester-Conferenzbl." Brixen. (Hippach $^{26}/_{4}$ 36.) **V**: Propaedeutica philos.-theol. 78, 5. A. 98; Streiflichter auf die „freiere" Bibelforschung 99. ()

Egger, H. N., s. Hans Nydegger.

Egger, Jos., (k.), ♛, Dr. phil., k. k. RegR. u. GPrf. i. R. Innsbruck, Bürgerstr. 17. (St. Pancraz in Ulten $^{16}/_{8}$ 39.) **V**: Gesch. Tirols von d. ält. Zeiten bis in die Neuzeit 71/80 III; Tiroler u. Vorarlberger 82; Glossar und Register zu „Tirol. Weistüm." 90/91 IV. **MitH**: Tirol. Weistümer IV.

Egger, Jos., (k.), Dr. theol. u. phil., Geistl., Redakt. der „Brixener Chronik". Brixen. (Mühlbach, Tirol.)

Egger, Ludw., Erz., ☉, ⁂, Dr. phil., GLehrer. Wien XVIII, Hofstattgasse 16. (Wien $^{10}/_{11}$ 59.) **V**: Tulun und Severina, Tr. 91; Die Parenthese bei den späteren attischen Rednern 90/91; Das Problem d. Urteilsfunktion 96/98 III.

Eggersberg, Frau Marianne, ♆, Nov., Jugdschr. Wien XVIII/2, Herbeckstr. 52.

Egger-Schmitzhausen, Frau Marie Edle v. (Pf. P. M. Lacroma), VB., DOeSch.-G., Roman, Nov. Görz, via Morelli 40.

(Trieſt[21]/756.) V: Capriccio, N. 81; Stürme, N. 83; D. Pony, Nov. 84; Formoſa 85, 2. A. 94; ital. 96, 2. A. 96; böhm. 98; Kleeblätter, N. I 88, 2. A. 94, II 97; Doſta v. Drontheim, Erz. 90, 3. A. 96; D. Motelltini, N. 92, 2. A. 95; Vagatellen, Skizzen und Studien 93, 2. A. 94; Kulturhiſt. Texte f. Kaiſer Jubil.-Werk „Oeſterreich in Wort und Bild"; E. Unglücksheld, N. 93; Noli me tangere, N. 99.

Eggert, Eduard, Epos, ♂, ○, OJuſtR. Stuttgart, Senefelderſtr. 45. (Ludwigsburg [13]/1 52.) V: Gedichte 91; D. Bauernjörg, Epos 93, 2. A. 98; Der letzte Prophet, Epos 96; Oberamtmann Schäffer v. Sulz 97; Der Bauernjörg, Volksſch. 97; Gerechtigkeit, Dr. 01.

Egidy, Frl. Emmy v., /, ♀, Roman, Eſſay, Modellierkünſtlerin. München. (Pirna i. S. [5]/4 72.) V: Maria Eliſa, N. 98, 3. A. 02; Menſch unter Menſchen, N. 00, 2. A. 02; Ilſe Bleibes, N. 01, 2. A. 02; Erſchwiegen, Nov. 02.

Eglauer, Theod., öſterr. Finanzrecht, MiniſtR. im k.k. Finanzminiſterium. Wien IV, Alleegaſſe 11. (Haag [28]/6 54.) V: Das öſterr. Steuerſtrafrecht 86; Strafgeſetz üb. Gefällsübertretungen 89, 2. A. 95; Zoll- u. Staatsmonopol-Ordnung 93.

Egli, Emil, Kirchen♔, Lic. theol., D., o. UP. Zürich, Univerſitätsſtr. 84. (Flaach [9]/1 48.) V: Feldzüge i. Armenien 68; Schlacht von Cappel 73; Zürich. Wiedertäufer z. Reformat.-Zeit 78; Aktenſlg z. Züricher Reformat.-Geſch. 79; Zwinglis Lehrbüchl. 83; St. Galler Täufer 87; Altchriſtl. Stud. 87; Kirchengeſch. d. Schweiz bis auf Karl den Gr. 93; Zwinglis Tod nach ſ. Bedeutung für Kirche u. Vaterland 93; Analecta reformat. I 99. **Red.**: „Zwingliana" 97 ff. ()

Eheberg, K. Th., ♖, Dr. d. Staatsw., o. UP. Erlangen. (München [31]/1 55.) V: D. ält. dtſche Münzweſ. 78; Krit. hiſt. Einleitg z. Liſts nationalem Syſtem d. polit. Oekonomie 83; Finanzwiſſenſchaft 84, 6. A. 01; Dtſche Auswanderg 85; Agrar. Zuſtände in Italien 86. ()

Ehlers, Friedr. Robert (Pſ. Friedr. Robert), wiſſenſch. ⁂, ♔, Red. Hamburg, Iſſlandſtr. 48 a. (ebda [27]/4 58.) V: N. Gedanken üb. Gott 81; Das Problem der höchſten Wiſſenſchaft 84; Aus d. Nichts z. Glauben 94, 3. A. 03; Geſch. der Aſſecuranz u. der hanſeat. Seeverſicherungs-Börſen (m. Seeverſich.-Dir. F. Plaß) 02.

Ehlers, Julius (Pſ. Jul. Sehler), Roman, ♋, Dr. jur., Hof- u. Ger.-Advokat. Wien I, Habsburgergaſſe 7. (ebda [21]/4 67.) V: Getraute, Erz. 87. *

Ehlers, Rudolf, ✝, OKonſR., D. u. Dr. phil., MitH: „Zeitſchr. für prakt. Theologie" 77 ff. Frankfurt a. M., Bleichſtr. 40. (Hamburg [30]/3 34.) V: Einfluß der alt. Philoſ. a. d. Apologeten d. 2. Jahrh.; Evang. Predigt 73; Altes Geſetz und neue Zeit 77; Bild. a. d. Leben d. Apoſtels Paulus 86; Aus feſtl. Stunden 96; Predigten üb. d. Apoſtol. Glaubensbekenntnis 98. ()

Ehrenberg, Fritz, Politik, /, ♆, Krit. **Ue**: F, Red. d. „Straßb. Poſt". Straßburg i. E., Brantplatz 7. (Alsleben [27]/10 48.) V: Dtſche Worte f. dtſche Kunſt 88; In d. Vogeſen 88, 2. A. 91; Kalender b. zum Ende d. Jahrh. 88; Roſe von Straßburg, Op. 89; Kl. Erlebn. in großer Zeit 90; Hohwald 91; D. Univ. Halle 1694—1894 94; Das deut. Reichsland Elſaß-Lothr. 97; Bei d. Feſtſpiel in Bayreuth 97. **Ue**: Schuré, Erinn. an R. Wagner 00.

Ehrenberg, Herm., ♀, ♔, Dr. phil., UP., kgl. Archivar. Münſter in Weſtf., Brüderſtr 13 a. (Halle a. S. [7]/3 58.) V: D. dtſche Reichstag von 1273 bis 1378 83; Geſch. des Theaters in Poſen 89; Urk. u. Aktenſtücke z. Geſch. der in d. heut. Prov. Poſen verein. ehem. poln. Landesteile 92; Geſch. d. Kunſt im Gebiete d. Prov. Poſen 93; Ital. Beitr. z. Geſch. d. Prov. Oſtpr. 95; Das Wirtshausleben in Italien 98; Kunſt am Hofe der Herzöge v. Preuß. 99; Frühlingsfahrt nach den Abruzzen und Apulien 99; Katalog d. Pruſſia-Muſ. 00; Ital. Volks- u. Kirchen-Feſte 00; Schloßkirche zu Königsberg, Feſtſchr. 01.

Ehrenberg, Richard, ♖, Dr. cam., o. UP. Roſtock. (Wolfenbüttel [5]/2 57.) V: Fondsſpekulat. u. Geſetzgebung 83; Hamb. Handel und Handelspolitik im 16. Jahrh. 85; Wie wurde Hamb. groß? I 88; Hamb. und Antwerpen ſ. 300 Jahren 89; Altona unter Schauenburg. Herrſchaft 91/93 VII; Hamburgs Handel u. Schiffahrt vor 200 J. 92; D. k. Kommerz.-Kollegium in Altona 92; Altonaer Arbeiterſtatiſtik 93; Altonas topogr. Entwickelung 94; Hamb. u. Engl. i. Zeitalter d. Königin Eliſabeth 95; Zeitalter d. Fugg. 96 II; Der Handel 97; Die Handelshochſchulen 97; Handelspolitik 99; Große Vermögen 02.

Ehrenberg, Viktor, ♋, Dr. jur., o. UP. MitH: d. „Jahrb. f. d. Dogmatik". Göttingen. (Wolfenbüttel [22]/8 51.) V: Commendation u. Huldigung 77; Beſchränkte Haftg d. Schuldners 80; Rückverſichg 85; Verſicherungsrecht I 93; Deutſche Rechtsgeſch. u. juriſt. Bildung 94.

Ehrenberger, Ant, ⁂, Dr. phil., Realſchuldir. Krems, Ringſtr. 12. (Etzmannsdorf [16]/11 46.) V: Art d. Bewegung i. Gaſen, die wir Wärme nennen 74; Gammafunktion u. deren Anwendung 77; Herbart und die Eleat. Schule 81; Begriff u. Problem d. Materie 85; Schule und Haus 87; Ueber den Begriff d. Realen 86.

Ehrenfeld, Alex., ♆, Nov., /, Litt♔. Olten, Schweiz. (Preßburg [28]/8 69.) V:

Studien zur Theorie des Reimes I 97; Schulmärchen u. a. 00; Schulkomödien I 01; Salon Altdörfer, N. 00. H: Diwan, westl. und östl. Ged. zur Orientfahrt des Lesezirkels Hottingen 99; Brettl-Almanach des Lesezirkels Hottingen 01.

Ehrenfels, Christian Frhr. v., ⁂, ☉, Dr. phil., o. UP. Prag-Bubna 357. (Rodaun, NOest. $^{20}/_{6}$ 59.) V: Melusine 87; Allegor. Dramen 95; Z. Klärung d. Wagnerkontroverse 96; System d. Werttheorie 97/98 II.

Ehrenfreund, Edm. O., ✓, ♆, ☉, ⊞. Wien IX/1, Rögergasse 1 B. (ebda $^{12}/_{2}$ 75.) V: Was ist uns Musik? (mit T. Dory) 96; Wilde Epheuranken, G. 98; Verlassene Bühnen, G. 98; Humoristika 99; Im Arm d. Liebe, Ntten 01; Die Reboute, Ntten 01.

Ehrenthal, Max v., ♛, Dir. d. kgl. histor. Museums u. d. kgl. Gewehrgalerie. Dresden, Marschallstr. 18 II. (Grimma $^{15}/_{2}$ 49.) V: Führer durch das kgl. histor. Museum zu Dresden 96, 3. A. 99; Führer dch d. kgl. Gewehrgalerie zu Dresd. 00. ( )

Ehrentraut, Paul (Pf. Bertha Framholtz u. s. w.), Chef-Red. d. „Pos. Neuest. Nachr." Posen, Große Gerberstr. 41. V: Im Joch der Ehe, N. 98.

Ehrenzweig, Armin, ⚖, Dr. jur., U.-Doz. Wien XIX, Vegagasse 5. ($^{15}/_{12}$ 64.) V: Rechtsgrund der Vertragsverbindlichkeit 88; Die sogen. zweiglied. Verträge 95. H: J. Krainz, System d. österr. allg. Privatrechts I 99. ( )

Ehrhard, Alb., Patrologie, Archäol., theol. Litt♛, ♛ d. alt. Kirche, Dogmen♛, D., o. UP. Freiburg i. Br., Wilhelmstr. 10. (Herbitzheim i. E. $^{14}/_{3}$ 62.) V: D. Apostellehre, Uebers. d. griech. Textes u. Litteraturangaben 92; D. unterirdische Rom 92; Die altchristl. Prachtthüre der Basilika S. Sabina in Rom 93; Kurze Gesch. der Wallfahrt z. Altbronn b. Ergersheim i. Els. 93; Die Altchristl. Litt. u. ihre Erforschung s. 1880; Allg. Uebersicht u. erster Litt. Bericht v. 1880/84 94; Gesch. d. byzantin. Litt. (m. Krumbacher u. Gelzer), 2. A. 97; Gedenkblätter z. Ehren d. hochw. GR. Dr. Joseph Grimm (m. H. Schell) 97; Stellung u. Aufgabe der Kirchengesch. in der Gegenwart 98; Die oriental. Kirchenfrage u. Oesterr. Beruf in ihrer Lösung 99; Der katholische Student u. s. Ideale 99, 2. A. 99; D. altchristl. Litt. u. i. Erforschg v. 1884—1900; I: D. vornicänische Litt. 00; H. St. Chamberlains Grundlagen des 19. Jahrh. kritisch gewürdigt 01; Die Grundsätze d. christl. Volksbildung 01; Der Katholizismus und das 20. Jahrh. im Lichte der kirchl. Entwickelung der Neuzeit, 1.—12. A. 02; Liberaler Katholizismus? 1.—5. A. 02. H: Hettingers Thimotheus, Briefe an einen jungen Theologen 2. A. 97.

Ehrhard, Leo, ♛, Ψ, Dr. phil., GP. Straßburg i. E. 2 a. breit. Stein. (Fegersheim $^{19}/_{4}$ 59.) V: S. Sophronii Anacreontici carmen XIV 87; Kanonikus Aringer 88; Das Wichtigste vom Invaliditäts- u. Altersver.-Ges. 90, 91; Sources hist. des Maximes de la Rochefoucauld 91; Eul. Schneider 94; Mariage du Grand Dauphin et de Marie-Christine de Bavière 95; Charles Schulmeister 98; Le sculpteur Ohmacht 99; La Question d'Alsace-Lorraine et Frédéric le Grand 01; L'Ambassade du prince-coadjuteur Louis de Rohan à la cour de Vienne (1771—1774) 01.

Ehrle, Frz (k.), ⁂, †, ♛, SJ., H: (m. H. Denifle), „Archiv f. Litt. u. Kirchengesch." Rom, Palazzo Vaticano. (Isny $^{17}/_{10}$ 45.) V: Beiträge z. Gesch. u. Reform d. Armenpflege 81, n. A. 97; Hist. biblioth. Pontificum tum Bonifatianae tum Avenionensis. Romae 89; (mit E. Stevenson) gli affreschi del Pinturicchio nell'Appartamento Borgia del palazzo Vaticano 97; Les fresques du Pinturicchio dans les sales Borgia au Vatican 99. ( )

Ehrler, Jos. Gg. v., (k.), Homiletik, D., Bischof v. Speyer. (Miltenberg $^{8}/_{4}$ 33.) V: D. Kirchenjahr 72 IV; Apologet. Predigten 75 III. ( )

Ehrlich, Albin, Red. a. d. „Tagespost". Graz, Sparbersbachgasse 61.

Ehrlich, Norbert, CC., Red. d. „N. W. Journals". Wien IX, Klammergasse 3. (Czernowitz $^{6}/_{4}$ 70.) ( )

Ehrlich, Sigm., CP., PA., Dr. jur. Wien I, Canovagasse 3. (Gr. Beranau $^{23}/_{12}$ 52.) V: Arbeiterpensionen m. Staatshilfe 01.

Ehrmann, Eugen, Litt♛, Germanist., Dr. jur. u. phil., ORealsch. P. Baden-Baden, Schloßstr. 11 a. (Heidelberg $^{26}/_{7}$ 67.) V: Bard. Lyrik im 18. Jahrh. 92. ( )

Ehrnhorst, Carl Fr., ✓. Berlin-Schöneberg, Stubenrauchstr. 5. (Breslau $^{10}/_{8}$ 63.) *

Ehses, Stefan, (k.), ♛, Dr. phil., Päpstl. Hausprälat, Leiter des histor. Instit. d. Görres-Gesell. Mith: „Röm. Quartalschrift". Rom, Via Capo le Case 56 II. (Zeltingen, R. $^{9}/_{12}$ 55.) V: Geschichte der Pack'schen Händel 81; Phil. v. Hessen und Otto v. Pack 86; Röm. Dokumente z. Gesch. d. Ehescheidung Heinrichs VIII. 93; Nuntiaturberichte aus Dtschl. 1585/1590 (2 Bde, Bd I m. A. Meister) 95/99; Festschr. z. 1100-jähr. Jub. d. deut. Campo Santo i. Rom 97.

Eibach, Rudolf, Homiletik, Konsist. R., Dekan u. Pfr. Dotzheim b. Wiesbaden. ($^{28}/_{12}$ 41.) V: Vademecum catech. 91; Kritisch angefocht. Predigttexte u. ihre homilet. Behandlung, 2. A. 95; D. Gottesdienst in d. Gewerbeschule 02.

Eiben, Emmerich (Pf. Victor Strahl),

Roman, ⊙. Oberlößnitz-Radebeul. (22/7 53.) V: Unschuldig z. Tode verurteilt, R.; Dunkle Lebenswege, R.; Im Schatten des Todes, R.; D. Opfer der Stiefmutter, R.; Die Braut, R.; Wer ist der Schuldige? R.; In letzter Stunde, R.; Um eine Million, R.; Um ein Augenpaar, hist. R.; Hypnotisiert, R.; Geheimnisse eines Fürstenhauses, R.; Küss' mich! Schw.; Liebeswunder, Dr.

Eiber, Eugen, VB., ⊙, ♆, Dr. phil., Reallehrer. Neustadt a. H. (Waldershof 28/5 66.) V: Ein Maigang 99; Was die Schulbücher erzählen 99; 's oanzi' Kind 99; Am Lorelei 00; Aufs Land 01. ( )

Eichberg, Fritz, ♆. Friedrichshagen, Brdbg, Seestr. 27. (Soldin 5/8 64.) V: Markgraf Otto der Minnesänger 93; Mark Brandenburg in Sage und Lied 94; Märk. Liederbuch 96.

Eichelberg, G., s. Gabr. Hillardt.

Eichenberg, Julius (Pf. Erich Erikseu), buchh. Fachlitt., ✓, Buchhdlr. Frankfurt a. M., Hermesweg 13. (Gießen 26/1 73.) ( )

Eichentreu, Osk. v., s. Alb. Jos. Weltner.

Eichert, Franz (Pf. Miles), (k.), DDe.-SchG., CP., ♆, Journ., Red. d. „Volksblatt f. Stadt u. Land" u. d. Kathol. Schulvereinskalend. Wien XVIII/1, Klostergasse 11. (Schneeberg, Böhm. 11/2 57.) V: Licht vom Lichte 92; Wetterleuchten 93, Volksausg., 7. A. 94; Kreuzlieder 99, 2. A. 00; Höhenfeuer 01, 2. A. 02.

Eichhorn, Karl, Red. d. „Fremdenbl." Luzern, Zürcherstr. (Schwyz 4/11 44.) V: Kurort Axenfels 74; Schwyzerdütsch. G. 85; Die Züricher Kirchweihfahrt nach Uri 1487 89; D. Milchmädchen v. Littau, Sch. 91; Durch die Centralalpen. 93/97 II; Kl. Führer durch die Kurorte des Kantons Uri 94 2c., von Engelberg 96, 2. A. 00, v. Arth-Goldau 2c., von Weggis 98; Hagröslein, Erz. u. Bilder aus d. Volksleben d. Vierwaldstätte 96.

Eichhorn, Karl, Politik, ♛. Ue: R, Red. d. „St.P.Z." Petersburg, Newski Prospekt 20. (Peuthof, Esthland 6-18/9 65.) V: Gesch. d. St. Petersburger Ztg. 02.

Eichhorn, Fr. Maria (Pf. Dolorosa), ♆. Berlin N, Liesenstr. 4. (Giersdorf 11/11 79.) V: Confirmo te chrysmate, Geb. 02; Fräul. Don Juan, R. 03.

Eichhorst, Herm. Ludwig, innere ✗ u. experiment. Pathol., Dr. med., o. UP. u. Dir. d. U.-Klinik. Zürich, Nägelistr. 11. (Königsberg i. Ostpr. 3/3 49.) V: Progressive perniciöse Anämie 78; Trophische Beziehung. d. Nervi Vagi zum Herzmuskel 79; Lehrb. d. physikal. Untersuchungsmethode innerer Krankheiten 81, 4. A. 96; Handb. d. speziell. Pathologie u. Therapie 82, 5. A. 97; Lehrbuch d. prakt. Mediz. innerer Krankh. 00. ( )

Eichinger, Georg (Pf. Georg Würzburger), (k.), Jugendschr., Reisebeschr., Biogr., ♆, Buchhdlr. Wien VIII, Ledergasse 23. Th. 73. (Würzburg 27/9 61.) V: Glückwunschbüchl. f. kl. u. gr. Kinder 90; Lorbeerblüten, Anthol. dtsch. Dichtgn d. Gegenw. 93; Empor zu Gott, Gebetb. 02.

Eichler, Carl, Arbeiterschutz u. Arbeiterrecht, Red., Verbandssekr. d. Deutsch. Werkmeisterverb. Düsseldorf, Lorettostr. 60. (Staßfurt 20/2 68.) ( )

Eichler, Ferdinand, dtsche Litt., Bibliothekswissensch., Dr. phil., Scriptor d. k. k. Universit.-Bibliothek. Graz, Burgring 14. (Schallan 18/10 63.) V: Begriff u. Aufgabe d. Bibliothekswissensch. 96; Bibliothekspolit. am Ausg. d. 19. Jahrh. 97.

Eichler, Jos., ♪. ⊙, Uebungsschullehr. Red. d. „Mitteil. d. Lehrerhaus-Vereins". Wien III/3, Beatrixgasse 28. (Slawitschin in Mähr. 21/2 50.) V: s. 1902, S. 308. ( )

Eichler, Karl, ✓, Reiselitt., ⊕, ♆, Bürgerschdir. Aussig a. d. Elbe, Pokauerstr. (Brüx 6/12 54.) V: Aussig u. Umgebung 90, 2. A. 92; Kaisergedichte 95; Böhmens Paradies 96; Oesterr. Jubelklänge 97; Kaiserfestklänge 98; Aussig in Wort u. Bild 00.

Eichler, Frl. Marie, ✓, Nov., ♆. Arnstadt, Th., Lindenallee 2. (Stendal 19/9 54.) V: Harzblumen 86; Prinzeßchen Ilse 88; Heil Brandenburg 88; Harzsagen 90, 8. A. 01; Eitel Heinrich v. Kirchberg 90; Harznovellen 94.

Eichmann, A. L, s. Anton Dembitzki.

Eichmann, Eduard (k.), Kirchenrecht, Stadtkaplan. Würzburg, Juliusspital. (Hagenbach 14/2 70.) V: Der recursus ab abusu nach deutschem Recht 03. *

Eichner, Walter, s. Walter Heichen.

Eichwald, K., s. K. Tanneu.

Eick, Wilh., ♪, ♆, ⊙, ✓, Dirigent der Stadtschule. Stuhm. (Kussow 29/5 50.) V: Grundr. a. d. dtschn u. brandb. preuß. Gesch.; Erzählgen a. d. dtschn u. brandenb. preuß. Gesch.; Bilder a. d. vaterl. Gesch. u. Sage; Märchen u. s. Stellung i. Volksschulunterr.; Leseb. zur Pflege nation. Bildg, 2. A. 95; Leseb. f. Bürgersch.; Prakt. Ratgeber für Gewerbetreibende 88; Abriß der deutsch. Sprachlehre 88; Prokurist, L.; Turnwarts Geburtstag, P., 2. A. 95; Heil dem Kaiser; Zu Kaisers Geburtstag; Kamerad; Gut Heil! Reden u. Auspr. f. Turner, 3. A. 01; Skat-Schwiegersohn, L.; Aus groß. Tagen, Festsp.; Was zum Ziele führt, L.; Wege d. Vorsehung, L.; D. Amorpfeil, Vst.; In der Klemme, P.; Hoch Deutschlands Kaiser! Reden f. Vereine z. Kaisers Geburtstag 97; Turners Wahlspruch; Der Vereinsredner 95; Festklänge z. 22. März 1897; Fahnenweihe, Prologe u. Reden; Buch d. Reden 00.

Eid, Ludwig (Pf. Ludw. Wallauer), (k.), Provinzial ♛, ♪, Seminarlehr. Stadtarchivar. Rosenheim, O.-Bay. (Obermoschel 12/9 65.) V: Pfalzzweibr. Elemen-

tarschule nach d. 30jähr. Krieg 93; Heimatblätter 93, 3. A. 94; Zur Wirtschaftsgesch. d. pfälz. Westrichs 94; Im Vorlande d. pfälz. Vogesen 95; Marianne v. d. Leyen 96; Pfalzzweibr. Hof- u. Staatsdienst 97; E. oberbayr. Dorfbühne 00; D. bayr. Oberland I 01|02.

Eigenbrodt, Wolrad (Pj. E. Wolrad), Litt., O, /, Krit. **Ue:** Schw. I., Dr. phil. Jena, am Steiger. (Coblenz 10|6 60.) **V:** Ged. a. Arco 81; Bertrada, Tr. 83; Hagedorn u. a. Erz. in Reimversen 84; Märchen 86; Schauen u. Sinnen, Spruchbüchl. 95; Ged. 96; Aus der schönen weiten Welt 01. **Ue:** J. L. Runeberg, ep. Dichtungen 91; Lieder von Walther v. d. Vogelweide 98; Runeberg, Fähnrich Stahls Erz. 00.

Eigl, Rudolf, DDeSchG., Politik, /, **H:** d. „Wiener Rathaus-Correspondenz". Wien VIII, Blindeng. 35. (Zlabings 8|468.)

Eimer, Manfred, , , Dr. phil. München, Amalienstr. 7 III. (Würzburg 29|10 71.) **V:** Ged. 97; Die polit. Verhältnisse u. Bewegungen in Straßburg i. E. 1789 97; D. deutsche Volk, Dreifus u. d. Wahrheit 98; Herzog Ulrich, Tr. 01. ( )

Eineck, Volker, s. Volkm. Einenkel.

Einenkel, Eugen, Gramm., Litt, Dr. phil., ao. Prof. a. d. Akad., **H:** d. Zeitschr. „Anglia". Münster, W., Hermannstr. 32. (Leipzig 18|8 53.) **V:** Ueb. d. Vers. einiger Neuangels. Schriften 81; The Life of St. Katherine 84; Streifzüge durch d. mittelengl. Syntax 87; Gesch. d. engl. Syntax in Pauls Grundriß der german. Philologie 91. ( )

Einenkel, Volkmar (Pf. Volker Eineck), , Humor, /, †, , O, , , , Pfr. Glaubitz, Post Langenberg, Sachsen. (Breunsdorf 16|10 58.) **H:** Landbrot, Pred. 81; Liturg. Missionsstunden 92; Traurede 92; Traurede 98; Als König Albert Prinz wurde, Festsp. 98, 2. A. 98.

Einerl, Gustav, s. Gust. Rosenberg.

Einig, Peter, (k.), Dogmatik, †, , D., Dr. phil., SzmP., geistl. Rat, Red. d. „Pastor bonus". Trier. (ebda 25|5 52.) **V:** De St. Eucharistiae Mysterio 88; Off. Antwort an D. Beyschlag 93; Goliath-Beyschlag 94; Luthers Nachfolger, e. Führer zur kath. Kirche 94; Einig contra Beyschlag 94; Off. Antwort an Stöcker 95; De Gratia divina 96; De Deo uno et trino 97; De Deo creante; De Deo consummante 98; De Verbo incarnato 99; De Sacramentis I 00, II 01. ( )

Einsam, Hans, Aesthet., Satire, . Königsberg i. Pr., Weißgerberstr. 2p. (bei Braun & Weber). **V:** Der Historiokritikaster u. die neue Kunst 01; Ein hoher Adel, 2. A. 02. *

Einsiedel, R. v., s. Helene Tetzner.

Einsiedler v. Hiddensee, s. Alex. Ettenburg.

Eirich, Oskar Friedrich, O, Dr. jur., Hof- u. GerAdvok., **Ue:** EIUng., H. d. „Novitäten-Courier". Wien II, Praterstr. 38. (Peterwardein 28|6 45.) **V:** s. 1902, S. 310. ( )

Eisele, Herm. Friedr. Fridolin, , Romanist, Dr. jur., o. UP., GHofR. Freiburg i. Br., Erwinstr. 4. (Sigmaringen 2|5 37.) **V:** De condicione quae suspendit negotium impleta non retrahenda 66; D. materielle Grundlage der Exceptio 71; Zur Gesch. der processs. Behandlg der Exceptionen 75; Compensation nach röm. u. gem. Recht 76; Cognitur u. Procuratur 81; D. dtsche Civilgesetzbuch u. das künftige Privatrechtsstudium in Deutschl. 85; Die actio utilis des Cessionars 87; Ueber Nichtigkeit obligat. Verträge wegen Mangels an Willensübereinstimmung 87; Abhandlgn zum röm. Civilprozeß 89; Beiträge z. röm. Rechtsgesch. 96.

Eisenberg, Ludw. Jul., /, Dr. phil. Wien I, Bellariastr. 12. (Berlin 5|3 58.) **V:** V. d. Strecke 90; J. Strauß 95, 2. A. 00; A. Sonnenthal 96, 2. A. 00; **H:** D. geist. Wien 89|94 III; Biogr. Lexikon der deutschen Bühne im XIX. Jahrh. 01. ( )

Eisenmann, Ernst, VV., , RechtsA., Gerichtsass. a. D., VicePräs. d. „Ass. litt. artist. intern." Paris, 2 Cité Rougemont. (Berlin 2|4 58.) **V:** Mexikan. Berggesetz 85; Versuch d. Verbrechens 93; Contrat d'Edition 94.

Eisenmann, Osk., Kunst, , Dr. phil., Museums-Dir. Cassel, Nahlstr. 3. (Berlin 14|1 42.) **V:** Klassiker d. Malerei (m. Krell) 76 ff.; Meisterwerke d. Galerie zu Cassel, 2. A. 87; Katal. ders. 88; Faust-Album (m. M. Greif) 90; Schwarzwaldlieder 90, 2. A. 96; Lieder vom Bodensee 98, 2. A. 01. ( )

Eisenring, Carl Jakob (Pf. Carlmann v. Toggenburg) (k.), †, Pfr. in Mosnang, Toggenburg. (Jonschwil 2|3 45.) **V:** D. heil. Meßopfer 80; Wahre Union u. d. Zwinglifeier 84; Maria u. d. Pilger 84; Friedensblätter u. Blumen 85; Friedensblüten 86; Volksgesänge 86; Fegfeuerstimmen 86, 2. A. 89; Jubeljahr 86; Voices from purgatory 88; Sterbetrost, 6. A. 99; Alpenrosen und Edelweiß, 2. A. 90: Festpredigten 90; St. Fidelisbüchl. 91; Zehn Gesänge 91; Fastenevangelien u. d. Leiden Christi 91; Orden der Blüthe d. christl. Religion 92; Lebenstrost 96; D. Gnadenmutter v. Maria Einsiedeln, 2. A. 99; Christl. Familienleben 00; Guttae ad recreandam animam 00; Carl Greith 00; Zu Jesus, Maria u. Josef, Lieder 01; 200 Jahre stiller Vereinsthätigkeit für Gottes Ehre u. Menschenwohl 01. ( )

Eisenschitz, Friedrich, O, Nov., , cand. jur. Wien I, Rathausstr. 5. (ebda 30|3 81.) **V:** Ja Wir! 01; Irrfahrten, Lebenstrag. (m. Siddy Pal) 01.

Eisenschitz, Otto, /, O, **Ue:** I, Dra-

maturg. Wien VIII, Tigergasse 3. (ebda 21/2 63.) V: Untreu, Sch.; Die Wölsin, Sch.; Tragödien der Seele, Sch. Ue: italien. u. französ. Schauspiele.

Eisenschitz, Frau Siddy, s. Siddy Pal.

Eisenstein, Dela v. u. zu, s. Dela Thenen.

Eisenträger, Hans, Politik, Nov., Chef-Red. d. „B. Anzeigen". Braunschweig, Altewiekring 12. (Cassel 31/10 61.) ()

Eisert, Albert, VB., Musik, /, Kunstkritik, Chef-Red. d. „Gen.-Anzeig." Magdeburg, Blauebeilstr. 9. (Berlin 29/1 68.) V: Das rote Horn, dr. D. 00; Magdeburgs Gutenbergfeier 00; Ein neues Gebot gebe ich Euch, R. 02; Mit der Nordseelinie, Reisebriefe 02.

Eisler, Moriz, Dr. phil., Schul-Dir., GLehr. a. D. Troppau. (Proßnitz 20/1 23.) V: Vorlesungen über d. jüd. Philosophie des MAlters 77/83 III; Quellen des Spinozist. Systems 82; Ibn David u. s. Buch; Erhabene Religion 86; Ibn Zadik u. s. Buch; Mikrokosmos 86; Aron Ben Elias Buch; Baum d. Lebens 89. ()

Eisler, Rudolf, ⁂, Dr. phil., Red. d. „Wissensch. Volksbibl." Wien III, Kolonitzgasse 7. (ebda 7/1 73.) V: Gesch. der Philos. im Grundr. 95; Psychol. im Umriß 95; Krit. Untersuchg d. Begriffs d. Weltharmonie bei Leibniz 94; Die Weiterbildg d. Kantschen Aprioritätslehre b. z. Gegenw. 94; D. psychophys. Parallelismus 94; Einführg i. d. Philos. 97; Elemente d. Logik 98; Wörterb. d. philos. Begriffe u. Ausdrücke 99; Grundlagen d. Erkenntnißtheorie 00; Bewußtsein d. Außenwelt 01; Nietzsches Erkenntnißtheorie u. Metaphysik 02; W. Wundts Philosophie u. Psychologie 02; Katechismus der Sociologie 03.

Eisner, Kurt, polit.-litt. Essay, Red. des „Vorwärts". Großlichterfelde-Süd, Boninstr. 3. (Berlin 14/5 67.) V: Psychopathia spiritualis, F. Nietzsche u. die Apostel d. Zukunft 92; Eine Junkerrevolte 99; Wilh. Liebknecht 00; Taggeist, Kulturglossen 01.

Eisterer, Math., (k.), Pfarrer, Relig.-Insp., Red. d. „St. Norbertusbl." u. d. „Dr. Jarisch Kath. Volkskal." Wien X, St. Anton. (Heiligeneich 4/2 49.) V: Volksandachten f. d. österr. Kirchenprov 89; Festschr. zum 25j. Jub. d. patriot. kath. Volksver. f. N.-Oesterr. 95; Gesch. d. Wallfahrtsortes Maria Schmolln 96; Erinnerungsblätter a. d. 2. allg. österr. Pilgerzug nach Maria Lourdes 96; Geistl. Liebeswerk für Kranke u. Sterbende 97; Reisewerk über d. österr. Jubiläumspilgerzug ins h. Land 98; Wiener Pilgerführer nach Rom fürs h. Jahr 00; Gesch. d. neuen Pfarrkirche St. Anton in Wien X 01; Romführer f. d. Wiener Pilgerzüge 01/02.

Eitle, Otto, ♆, Lehrer. München, Pilgersheimerstr. 30 III. (Bruchsal 5/5 60.) V: Nur ein Sträußchen, G. 95; D. Mondnacht, Erz. in Reim. 98. ()

Eitner, Frau Bertha (Pf. Hans Albrecht), Nov., Skizzen, Essays. Leipzig, äuß. Halleschestr. 2a. (ebda 3/10 70.) *

Eitner, Frl. Martha (Pf. Erich Norden), Nov., Volksschr., Jugendschr. Winzig i. Schles. (Kottwitz 14/2 51.) V: Macht d. Verhältnisse 83; Kranke Hannchen 83; Verloren u. Wiedergef. 84; Treu b. ans Grab 84; Saat u. Ernte, Nov. 85, 2. A. 00; Unter Gottes starker Hand; Gott ist die Liebe; Zum Licht; D. Rollstuhl 85; Heimatlos, N. 86; Nachhause, E. 87; Rose v. Benares 87, 3. A. 98; Gib Smith 87, 3. A. 96; Blaumüller 87; Im Mai d. Lebens 87/88 VI; Sonnenwirt 87; Herauf und herab 87; Vagabund 88; Zu den Füßen des Kreuzes 89; Lebensführungen 89 III; Liebe ist stark 89; Waise 90; Licht und Schatten 91; Halte was du hast 91; Elternherz u. Kindesliebe 91; Auf festem Grund 92; D. alte Mann v. Steinsbergen; Die Schloßfrau v. Dorndorf 93; Drei Erz. 93; Carlo u. Marietta, Jugendschr. 94; D. wilde Peter 95; Der Lindenhof 95; Des Dorfes Liebling 95; Katrin 95; D. Kalendermüller 96; Vergeltung 96; Bewahrt 97; Berl. Mission im Njassa-Lande 97; Lumpenhannes u. a. Gesch. 97; Die blonde Baronin, R. 98; Im Pfarrhaus z. Neuenrode 98; Wetterleuchten 99; Zornesgluten und Friedensfluten 99; Sturm u. Stille 02; D. wilde Hummel 02; Vier Erz. 02.

Eitner, Robert, Musik♛, Red. d. „Monatshefte für Musikgesch." Templin, Ukermark. (Breslau 22/10 32.) V: s. 1902, S. 312. ()

Eitzen, Friedr. Wilh., Kaufmann, Inh. d. Hamb. Delcredere-Contors, Handelswesen. Hamburg, Goethestr. 14. (Uhlenhorst) und Dovenhof 84. (Bremen 16/10 56.) V: American Seed-Code 84; Código español, clave telegrafica 88; Wörterb. d. Handelssprache, Deutsch-Engl. 93, 2. A. 02; Engl.-Deutsch 97, 2. A. 02; Fremdwört. d. Handelssprache, verdeutscht u. erläutert 94; V. Mißbrauch d. Fremdwört. im Handel 94; Bismarck-Code (Telegr.-Schlüss.) 95; ABC e. alten Börsenmenschen 96; Delcredere-Schlüssel 96; Artificial Code, 3. A. 97; Hamb. Börsenfirmen 97, 5. A. 02; Verkehrsdeutsch u. — verkehrtes Deutsch 03.

Eken, Frl. Anna v. den, Kunstkritik, Plauderei, /, Nov., Hum., Skizz., Jugendschr. Ue: Holl. München, Zieblandstr. 17 II. (Bremen 24/12 65.)

Ekensteen, Marie Schmidt- von, s. Marie Schmidt.

Elbe, A. v. d., s. Auguste v. d. Decken.

Elbe, Gust. v. d., s. Georg Merzbach.

Elben, Hans, s. Fritz Bode.

Elben, Karl, Publizist, Dr. jur., Chefred. u. H: d. „Schwäb. Merk." Stuttgart, Königstr. 20. (ebda 4/2 55.) V: Geschichte der Warenfälschung 81.

Elbogen, Friedr., CP., Dr. jur., Advokat. Wien I, Schottenring 14. V: Erlösung; D. Geständnis; Delirien; Skizzenb.; Die rote Robe 01. ()

Elbs, K., ⚗, Dr. phil., o. UP. Gießen. (Altbreisach b. Freiburg, B., 13/9 58.) V: Die synthet. Darstellungsmethoden der Kohlenstoffverbindungen 89/91 II; Die Akkumulatoren 93, 3. A. 01; Uebungsbeispiele für d. elektrolyt. Darstellung chem. Präparate 02.

Elcho, Rud., BP., Roman, /, Red. d. „Berl Volksz." Berlin W, Ansbacherstr. 13. (Simmern 3/2 39.) V: Wilde Fahrten, R. 72; Wandervogel u. and. Gesch. 81; Goldene Schwingen, R. 86; Kinder d. Lichts, R. 87; Vier Novellen 89; Petrus, R. 95; Linda, R. 95; D. Pflicht der Starken, R. 95; Weltflüchtig, R. 96; Unterm Sternenbanner, R. 98; Freiland, R. 98.

El-Correï, s. Ella Thomaß-Correï.

Elden, Hans, s. Wilh. Berdrow.

Elden, Sophus, s. Sophus Edlefsen.

Eleonore, Fürstin Reuß, ✾, Biogr. Ilsenburg a. Harz. (Gedern 20/2 35.) V: Ges. Blätt. 67, 2. A. 82; Ged., 2. S. 80; Die 7 Sendschreiben, G. 72; Friederike, Gräfin v. Reden 88 II, 2. A. 97 I; Ad. v. Thadden-Trieglaff 90, 2. A. 93; Phil. Nathusius Jugendjahre 96; Komm heil'ger Geist, Handbüchl. f. d. Pfingstbetzeit 96; Philipp v. Nathusius 00; Aus herbstl. Zeit, G. 01.

Eleutheropulos, Abroteles, Dr., UDoz. Zürich. (Konstantinopel 24/5 70.) V: D. Recht des Stärkeren 97; Kritik der reinen rechtl. gesetzgebenden Vernunft od. Kants Rechtsphilos., 2. A. 98; Verhältn. zwischen Platons und Kants Erkenntnistheorie 96; Wirtschaft und Philosophie, I: Die Philosophie u. die Lebensauffassung d. Griechentums 00; II: Die Philosoph. u. die Lebensauffassung der germ.-roman. Völker 01; Die Sittlichkeit u. der philosoph. Sittlichkeitswahn 99.

Elias, Jul., BP., Litt.♛, Kunstkritik, Dr. phil., H: d. „Jahresber. f. neuere dtsch. Litt.-Gesch." Berlin W, Matthäikirchstr. 4 II. (Hoya 12/7 61.) V: Ch. Wernicke 88. H: Briefe d. Elisabeth Charlotte 89; Fragm. e. Shakespeare-Ue. (J. G. Regis) 93; Ibsens stl. Werke (m. G. Brandes u. P. Schlenther). ()

Elisabeth, Königin v. Rumänien (Ps. Carmen-Sylva; Dito), ✾. Bukarest. (Neuwied 29/12 43.) V: Sappho, Ep. 80, 2. A. 85; Hammerstein, Ep. 83; Leidens Erdengang, 5. A. 99; Les pensées d'une Reine 82; D. Hexe 82; Aus C. Sylvas Königreich I 83, 3. A. 86, II 86; Gebet 83; Jehova 83; Meine Ruh 84; Handzeichnungen 84; Mein Rhein 84; Mein Buch 85; Stürme, 2. A. 86; Es klopft 87; Lieder aus dem Dimbovitzathal 89; Frauenmut, dr. Dichtungen; Meister Manole, Tr. 92; (mit Mite Kremnitz): Aus zwei Welten 83, 2. A. 86; Astra 85, 2. A. 86; Feldpost 86; In d. Irre 87; Rache I 93; Ullranda, Dr. 97. Ue: Loti, Islandfischer 87, 4. A. 95; Heimat, Handwerkerlieder, Meerlieder, Defizit, V. Ambos; Saint-Viktor, Die beiden Masken, Komödie-Tragödie 00; (m. Mite Kremnitz): Rumän. Dichtungen. ()

Elisarion, s. Elisar v. Kupffer.

Elkan, Eugen, Sozialpolitik, ⚖, Dr. der Staatswissenschaft, Chefred. Frankfurt a. M., Rotlinstr. 76 III. (ebda 15/1 61.) V: Das Frankf. Gewerberecht von 1617/31 90; D. Gewerbehygiene Preuß. i. Lichte d. Fabrikinspekt 97.

Elkan, Hugo, BP., Dr. phil., Vertret. d. „Augsb. Abendztg." Berlin W, Magdeburgerstr. 27 III. (14/10 51.)

Ellen, Lucia, s. M. Weyergang.

Ellger, Gustav, Ψ, ⚿, Dr. phil., Prf. Berlin-Pankow, Wollankstr. 5. (Jaetschau b. Glogau 7/10 45.) H: Caesaris commentarii de Bello civili v. Paul, 2. A. 98.

Elliet, M., s. M. E. Pilcz.

Ellissen, Otto Ad., ♛, Ue: NeuGr.; Dr. phil., OLehr. Einbeck. (Göttingen 9/12 59.) V: Senat im oström. Reiche 81; F. A. Lange 91, wohlf. Ausg. 94; Aus frohen u. trüben Stunden, G. 91; Abriß d. Gesch. Einbecks 98. Ue: A. R. Rangabé, Dukas, Dr. 81; Vorabend, Sch. 82; 30 Tyrannen, Tr. 83; Volksverführer, E. 88; Kl. Rangabé, Herzogin v. Athen, Dr. 94; Gribojedoff, Weh dem Klugen, L. 99. H: F. A. Lange, Komment. z. Schillers phil. Gedichten 97.

Ellmenreich, Albert, Journalist, Red. d. „Meraner Ztg." Meran, Herzog Rudolfstr. 8. (ebda 31/3 70.)

Elmar vom Rhein, Jos., s. Jos. Elm. [Grunau.

Eloesser, Arthur, BP., Litt.♛, Kritik, Dr. phil. Theaterref. d. Voss. Ztg. Berlin N, Monbijoupl. 12. (ebda 20/3 70.) V: Die ältest. deutsch. Uebersetzgn Molièrisch. Lustspiele 93; D. bürgerl. Drama 98.

Elsas, Hugo, ⚒, /, ⚲, Dr. jur., RA. Stuttgart, Werastr. 11. (Ludwigsburg 3/9 60.) V: Begnadigung 88; Ein Rechtsfall. L. 96; Erblos, Sch. 01.

El Sendador, s. Felix Erber.

Elsenhans, Theodor, ⁂, Kritik, Dr. phil., UDoz. Heidelberg, Ziegelhäuserlandstr. 4. (Stuttgart 7/3 62.) V: Psychologie und Logik 90, 3. A. 95; Wesen u. Entstehung d. Gewissens 94; Selbstbeobachtg u. Experiment in d. Psychologie 97; Das Kant-Friesische Problem 02.

Elsner, Georg, Theaterlitt. Verlagsbuchh. H: v. „Bühne u. Welt". Berlin S,

Oranienstr. 141. (ebda 29/1 74.) V: Dtscher Bühnen-Kalender 01/03.

Elsner, Oskar, ⊙, /. Posen. (Neustadt OS. 8/7 45.) V: Tassos Tod, Dr. G. 67; Bar-Cochba, Tr. 68; Wacht a. Rh., Dr. G. 70; Braut d. Nil, G. 70; Naturalverpfleg. u. Liebe, Schw. 75; Stadtverordnetenwahl, Schw. 83; Raupe, Schw. 87; Odaliske, Schw. 88; Narrheit auf Probe, Schw. 88; Daheim am Kaisertag, Festsp. 91; (m. Mallachow): Wenn man im Dunkeln küßt, Sch. 76, Papas Liebschaft, Sch. 77; Gute Zeugnisse, L. 78.

Elster, Ernst, dtsche Litt♛, Dr. phil., ao. UP. Marburg a. L., Universitätsstr. 56. (Frankfurt a. M. 26/4 60.) V: resp. H: Beiträge z. Kritik d. Lohengrin 84; Heines Buch der Liebe nach d. ältesten Drucken oder Handschriften 87; Zur Entstehungsgeschichte d. Don Carlos 89; Heine, sämtl. Werke 87 ff. VII, Fünfter Abdr. 98; Die Aufgaben d. Litt.-Gesch. 94; Goethes Groß Cophta u. Bürgergen. 94; Prinzipien d. Litt. Wiss. I. 97; G. Freytag, Vermischte Aufsätze I 01. ( )

Elster, Ludwig, ✉, Dr. phil., Prof., H: „Staatswiss. Studien" (86 f.) GehOb.-RegR. u. Vortr. Rat im Kultus.-Minist. Berlin W, Bambergerstr. 5. (Frankfurt a. M. 26/3 56.) V: Lebensversicherung in Deutschland 80; Postsparkassen, 2. A. 81. H: Wörterbuch der Volkswirtschaft 98 II; Handwörterb. d. Staatswiss., 2. A. 98—01 VII.

Elster, Otto (Ps. O. v. Bruneck), BP., ⚔, ⊙, Roman, OLeutnant a. D. Prinzl. Schaumburg-Lippescher Archivar. Schloß Nachod, Böhm. (Eschershausen 11/11 52.) V: Nunc quam retrorsum 84; Am Biwakfeuer 85; Wessen Schuld? R. 85; Elfried. Geburtstag, Schw. 86; D. Sozialdemokrat, Sch. 86; Manövertage, L. 87; Wessen Schuld? Dr. 88; Afrikan. Reiseabenteuer e. Deutschen 88; Kaiser-Wilhelm Unteroff. 88; Goldgräber von Angra-Pequena 88; Denkmäler, Denksteine und Erinnerungszeichen a. d. Herzöge v. Braunschweig 88; Prinz Heinrichs Schiffsjunge 90; Winterreise nach Helgoland, G. 90; Ferida, R. aus Ostafrika 91; Armenhaus v. Dibbesdorf, R. 91; Reichstagsrede, R. 91; Bilder aus d. Kulturgesch. d. deutsch. Heeres 91; Kriegserinnerung aus 1870/71, 93; Majana, R. 93; Glückauf, R. 93; Verkannt, R. 93; Sohn der Sterne, R. 93; Z. Sammeln geblasen! Patr. Hausschatz 93; Auf d. Schlachtfeld d. Lebens, R. 94; Manövergäste, R. 94; Venus Imperatrix, R. 94; Der Pförtnerssohn von St. Veit, R. 95; Zwisch. d. Schlachten, R. 95; Unter dem Todtenkopf, Sch. 95; Das Wachtgespenst, Schw. 95; Giganten und Zwerge 95; Im Banne der Freiheit, R. 97; Werden und Vergehen, R. 97; Die Welt in Waffen, R. 97; Mod. Märchen, R. 97; Unter St. Jürgens Schutz, R. 97; Welfenstolz u. Welfenliebe, Dr. 99; Gesch. d. stehenden Truppen im Herzogt. Braunschweig-Wolfenbüttel v. 1600—1806 99; Quatrebras, Dr. 00; Die Piccolomini-Regimenter im 30jähr. Krieg 02; Prinzessin Wilh. von Schaumburg-Lippe 02.

Eltzbacher, Paul, ⚖, Rechts⁂, Dr. jur., Gerichtsass., UDoz. Halle S., Seydlitzstr. 30. (Cöln 18/2 68.) V: Der Anarchismus 00; (spanisch 01, franz. 02); Ueber Rechtsbegriffe 00.

Emari, Ernst, s. Ernst Wilh. Rohde.

Emde, Reinhold, Homiletik, Pastor. Bremen-Hastedt. (6/8 57.) V: Junger Glaube, Kinderpred. 01; Jesus v. Nazareth — Prophet od. Messias? 99.

Emden, Armin v., s. Armin Baumann.

Emden, Walter v., s. Peter Prinz.

Emir, Haus, s. Ernst Rosenfeld.

Emmer, Joh., PA., CC., ♛, Nov., Publizist, Dr. jur., Generalsekr. d. „Dtsch. u. Oesterr. Alpenvereins", H. d. „Kal. d. D. u. Oest. A.-V." Innsbruck, Fischergasse 10. (Wien 18/10 49.) V: Ferdin. III. 78; Uns. Helden 79 II; F. Josef I 80; Gesch. Oesterr. 84; Hofers 84; Herrin v. Dombrowa, R. 88; Parasiten, R. 88; Novella & Cie., R. 89; Hexe v. Pera, R. 90; Verrechnet, R. 92; Reg.-Zeit K. Fr. Josef 97; Ill. Kunstgesch. 01.

Emmerich, G. H., Red. d. „Photogr. Kunst", Dir. der Lehr- und Versuchsanst. f. Photogr. H: D. „Jahrb. d. Photogr." München, Destouchesstr. 2. (Frankfurt a. M. 15/3 70.)

Emmert, Emil, ⚸, Ophthalmolog., Dr. med., UDoz. Bern, Schwanengasse 8. (1844.) V: s. 1902, S. 317. ( )

Emminghaus, Otto, ✉, Dr. jur., Ger.-Ass. a. D., I. Sekr. d. Handelskammer f. d. Kreis Mannheim. (Dresden 1/3 60.)

Emonicus, Alban, s. Joh. Babnik.

Empiricus, Orbilius, s. Osk. Hubatsch.

Ems, Dr., s. Eduard Schranka.

Enberg, A. v. R., s. A. v. Gottberg.

Enc, Dr. J., s. E. N. Corman.

Enck, August, (k.), ♛, Dr. phil., Prof. Paderborn. (Essen, Rh. 14/12 48.) V: De S Adalhardo, abbate Corbeiae 73. **Bearb.**: (m. Huyskens) Annegarns Weltgesch., 8. A. 99/00 VIII.

Enckevort, Frau Johanna v. (Ps. Johanna Balcke), Witwe d. Emil von Enckevort-Gartz, auf Gartz i. Pommern. Nov., Hum., Roman, Berlin W, Hohenstaufenstr. 22 (ebda 5/9 38.) V: Im Bann d. Pflicht 00; Erica, eine Ehestandsgeschichte 00; In den Himmel flieg. 00; Jedes weiß Seins, Nttn-Cyklus 01; Probleme, R. 03.

Euckhausen, Fräul. Malwine (Ps. L. Herzog), Nov. Hannover, Sextrostr. 4.

(ebda 29/10 43.) **V**: Novellen 87; Ehe der Tragödin, R. 97; D. Libelle, N. 98; Durch dunkele Schatten, N. 98; D. Theaterprinzessin, N. 98; D. alte Lied, N. 99; Glück? N. 99; Eva 00; Eine stolze Seele 01; Zu spät 01; Tragödie des Lebens 01.

Ende, A. v., ✠, /, Kritik, Litt., **Ue**: E. New-York, 521 West 151. Str. (Warschau 19/6 56.) **V**: Vier Lieder 99; Sonnets of the City and other Poems 03.

Ende, Eva, s. Clara Hillebrand.

Ende, W. v., s. Anna Uedinck.

Endemann, Friedrich, ✠, Dr. jur., o. UP. Halle a. S., Bernburgerstr. 28 II. (21/5 57.) **V**: Beiträge z. Lotterierechte 82; Civilrechtl. Wirkungen d. Verbotsgesetze 2c. 88; Rechtswirkg. d. Ablehnung e. Operation 93; Lehrb. d. bürgerl. Rechts, 8. A. 00 III. ( )

Enderlein, Günther, Entomologie, Dr. phil. Berlin N 4, Invalidenstraße 31. (Leipzig 7/8 72.) *

Enderling, Paul, ASV. Berlin SO, Elisabethufer 58. (Danzig 22/4 76.) **V**: Tolle Nov. 03. *

Enders, Ernst Ludwig, D., Konsist. R. u. Pfr. Frankfurt a. M.-Oberrad. (ebd. 27/12 33.) **H**: Luthers Werke 62 ff.; Luthers Briefwechsel 84 ff.; Luther u. Emser 90 ff.; Eberlins v. Günzburg Schriften 95 ff. ( )

Enders, M. A., s. Anna Biebendt.

Endersdorf, Anton, s. Anton Hilgert.

Endl, P. Friedrich, (k.), ♛, OSB. Archivar. Stift Altenburg, NOest. (Franzen, NO. 30/7 57.) **V**: Bilder u. Skizzen aus Aegypten u. Palästina 94; Gesch. d. Wallfahrtsortes Dreieichen 94; Ueb. d. Schuldramen u. Komödien d. Piaristen 2c. 95; Stud. üb. Denkmale d. Kunst, Gesch. und Litteratur 2c. des Hornerbodens 95; Die Stadt Horn um 1600 02.

Endler, Franz, (k.), ✝, Dr. theol. U.-Prof. Prag-Smichow, Schwedenstraße „Francisco-Josephinum". (Tetschen a. Elbe 27/5 58.) **V**: Apologet. Vorträge über die Gottheit Jesu 00; Succinctus de anima humana tract. philos.-theolog. 02. *

Endler, Frau Victorine, geb. Bleser (Pš. Ant. Haupt), Roman, Nov. Hannover, Schillerstr. 39 A. (Trier 17/1 53.) **V**: E. adel. Sproß, N. 84, 2. A. 95; Letzte Gräfin v. Manderscheid, N. 84, 2. A. 95; Geheimn. d. Waldes v. St. Arnual, N. 85; Haideröslein, N. 86, 3. A. 01; Tochter d. Alamannenkönigs, N. 87, 2. A. 93; D. hl. Rock, N. 91; Hexe u. Jesuit, R., 1. u. 2. A. 93; Bernward v. Hildesheim, R. 93; Der Weg z. Glück, N. 94; Das gold. Dach zu Hildesheim, N. 94; Moselgeschichten 00; Prosa, N. 01; Redende Steine, histor. N. 02; Tapfere Frauen, hist. Lebensb. 03.

Endres, Jos., (k.), ⁂, Dr. phil., Lyc. Prf. Regensburg, Schw. Bärenstr. G. 68. (Untermeidingen 12/5 63.) **V**: Leben u. Seelenlehre d. Alex. v. Hales 88; Gesch. von Lechfeld (anon.) 93; Korresp. d. Mauriner m. den Emmeramern 99; Frobenius Forster 00.

Endres, Leonhard, KirchenR., Dekan u. Pfr. Nördlingen (20/5 31.) **V**: Gedenke mein, 3. A. 97.

Endres, Max, ♣, Dr. oec. publ., o. UP. München, Wilhelmstr. 7. (Mittelfranken 3/4 60.) **V**: Waldbenutzung v. 13. b. Ende d. 18. Jahrh. 88; Lehrb. d. Waldwertrechnung u. Forststatik 95.

Endris, A. F., (k.), ✠, Rektor. Rüdesheim a. Rh., Geisenheimer Landstr. 36. (Boden 10/6 46.) **V**: Geschichtsunterricht in d. Volksschule 87; Erziehung z. Arbeit 89; Frauen u. d. Häuslichkeit 93; Behandlung v. Gedichten i. d. Schule 93; Die Frau u. d. Haus d. Lehrers 94; Erziehg u. Ausbildung d. Mädchen 97; Fortbildungsschule 97; Lieder- u. Ged.-Slg. f. Lehrerkreise 99; Festschr. zur Einweihung der neuen Schule zu Rüdesheim a. Rh. 99; Die Schulleitung durch Rektoren u. Hauptlehrer 00; Dtsche Dichter u. Dichtgn f. Schule u. Haus, **bearb.** 02; Mod. pädagog. Strömungen im Lichte d. Gesundh.-Pflege betrachtet 02.

Engel, Alexander, CP. (Pš. Alfred Cavoret, Paul Mira), /, Kritik. Wien II/3, Untere Augartenstr. 40. (Turocz-Necz pál, Ung. 10/4 69.) **V**: Eva in d. Großstadt 92, 2. A. 93; D. Buch d. Eva 93; D. Recht auf Thorheit 94; Die Liebe kommt! 3. A. 98; D. liebe Geld, Schw.; Im Fegefeuer, Koulissenzauber, Schutzengel und Sprechen Sie mit Mama (m. E. Gettke); D. neue Richtung (m. M. Brociner); Treppenwitz, Kom.; Töff-Töff, Schw. (m. Victor Leon) 01. **H**: J. Tandler, Junker Quirin. ( )

Engel, Aug., ✠, Dr. oec. publ., Sekr. d. Volksver. f. d. kath. Deutschl. M.-Gladbach (Rhld), Barbarossastr. 15. (Eversberg 14/3 78.) **V**: Die westfäl. Gemeinde Eversberg 02. *

Engel, Eduard, BP., Nov., ☉, Roman, Litt ♛, Dr. phil., Reichstagsbeamt. Berlin W 9, Lennéstr. 6a. (Stolp 12/11 51.) **V**: Byron, 3. A.; Ital. Liebeslieder; Franz. Litt.-Gesch., 5. A. 02; Uebersetzgsseuche 4. A.; Gesch. d. engl. Litt. u. d. Litt. N.-Amer., 5. A.; Hat Bacon d. Dramen Shakesp. geschrieben? 2. A.; Heines Memoiren, 17. A.; Psychol. der franz. Litt., 2. A.; Griechische Frühlingstage 87; Aussp. des Griech. 87; Eisenbahnreform 88; D. Zonentarif, 12. A. 90; Wand an Wand, N. 90; Ausgewiesen, N. 91; Shakespeare 97, 2. A. 99; Um Leben u. Tod, N. 03.

Engel, Frau Emmy v., geb. Palleske (Pš. Kreuz v. Steine), Roman, Nov. Gotha, Hoheſtr. 11 I. (Oldenburg 14/6 50.) **V**: Wilde Rosen 73; Dornen u. Rosen 75,

2. A. 94; D. stille Fräulein 95. ()

Engel, Friedr., ✠, Dr. phil., o. Hon.-UP. Leipzig-Gohlis, Pölitzstr. 11 I. (Lugau i. S. 16/12 61.) **V**: Theorie d. Transformationsgruppen unter Mitwirkung v. F. Engel, bearb. von S. Lie 88/93 III; D. Theorie d. Parallellinien von Euklid bis auf Gauß (mit P. Stäckel) 95. **Ue**: Lobatschefskij, zwei geometr. Abhdlgn 99. **H**: H. Graßmann, Ges. math. Werke 94/02 III.

Engel, Fritz, BP., Kritik, ✪, /, Red. d. „Berlin. Tagebl." u. d. „Ulk". Berlin W, Courbièrestr. 1 p. (Breslau 16/2 67.) ()

Engel, Georg, BP., ✪, Roman, Nov., /. Berlin W, Bayreutherstr. 19. (Greifswald 29/10 66.) **V**: Ahnen u. Enkel, R. 92; Des Nächsten Weib, R. 93, 2. A. 94; D. Hungerdorf, R. 93, 3. A. 99; Zauberin Circe, R., 5. A. 94; Die Last, R., 2. A. 98; Der Hexenkessel, Sch. 94; Hadasa, Sch. 96; Abschied, Sch. 98; D. keusche Susanna, Sch. 98; Ein Schäferstündchen, Sp. 99; Sturmglocken, Dr. 99; D. Furcht v. d. Weibe, R. 99, 2. A. 00; Der Ausflug ins Sittliche, L. 00; Ueber den Wassern, Dr. 01, 2. A. 02.

Engel, Heinrich, BP., Pastor a. D., **H**: d. „Reichsboten". Berlin W, Dessauerstr. 37. (15/12 34.) ()

Engel, Karl, Litt♛, Bibliogr., k. r. Konzertmstr. a. D. Dresden, Dornblüthstr. 38. (Oldenburg 21/2 24.) **V**: Deutsche Puppenkomöd. 74/93 XII; Biblioth. Faustiana 74; Joh. Faust 77, 2. A. 82; D. Volksschausp. Dr. J. Faust 82, 2. A.; Zusammenstellg. d. Faustschrift. v. 16. Jahrh. bis Mitte 1884; Don Juan-Sage a. d. Bühne 87, 2. A. 88; 300jähr. erstes Faustbuch von 1587 87; D. beiden alten dtsch. Volksschausp. Dr. Joh. Faust und Wagner 90.

Engel, Leop., ✪, Nov., ⁂, **H**: u. Red. v. „Das Wort". Dresden, Augsburgerstr. 77 II. (Petersburg 19/4 58.) **MitV**: (m. Völkel): Kaleidoskop. 1. Mappe 91; Katechismus d. dtsch. Theosophie 93; Thal d. Glücklichen 97; Lichtstrahlen 97. **H**: Adreßbuch vereinter Wahrheitssucher, 3. Jahrg. 01; Ad. Weishaupt, Ueb. d. Selbstbekenntnis, ihre Hindernisse u. Vorteile 02.

Engel, Moritz v., ✪, ♆, /, ✉. Wien XIX, Heiligenstädterstr. 83. (Fünfkirchen 6/8 8.) **V**: Hassan, Tr. 88; Herkunft u. Einwanderung d. Magyaren 92; Transaktionen, Sch. 01; Oesterr.-Ungarn i. Welthandel 02.

Engel, O. K., s. O. E. Klameth.

Engelbrecht, Th. H., ✓, ✉, Mitgl. d. Preuß. AH. Obendeich bei Glückstadt, Schl.-Holst. (ebda 6/10 53.) **V**: Die Landbauzonen der außertropischen Länder (m. Atlas) 99 III; Karte des Rhein-Elbe-Kanals zur Kanalvorlage 99.

Engel de Jánosi, Joseph (Pf. J. E. de Sinoja), ✪. Fünfkirchen (Ung.) (ebda 20/11 51.) **V**: Wagners „Judentum in der Musik" 69; Die Marranen, Tr. 00.

Engelhardt, Karl, Roman, ✪, OLehrer. Vegesack (Bremen), Langenstraße 58 b. (Nürnberg 7/9 76.) **V**: Mehr Sonne, Zeitdr. (m. Ludw. Rohmann) 00; Scheinehen, R. 00; Valentin Gerhart, R. 01; Moorland, Sch. 01; Urkraft der Liebe, R. 01.

Engelhardt, Frau Maria Elisabeth, geb. Helferich, Erz. München, Arcisstr. 33. (Mainz 23/5 40.) **V**: Zwei Schwestern, Erz.; Uns. Erdenwallen; Er zählt meine Thränen; Dunkle Wege; D. Tochter d. Organist.; J. Damenstift; Echtes Gold; E. Alltagsgesch.

Engelhardt, Max, klass. Ψ, Prof., R.-GOL. Bromberg. (Königsberg, Pr. 43.) **V**: Latein. Konjugat. nach den Ergebnissen d. Sprachvergleichung 87; D. Stammzeiten d. latein. Konjugat. 92; Altdtsche Sprachproben u. Beisp. f. d. Grimmsche Lautverschiebungsgesetz 94; Festschr. z. Jubil.-Feier d. Realgymn. zu Bromberg 01.

Engelhardt, Wilh., Erz. i. vogtl. Mundart, Lehrer. Treuen, Sachsen. (Möschwitz b. Plauen i. V. 10/10 51.) **V**: Arnst u. Lust, G. 92; Friedn af der Erd 93; Diun-Neßmillersch Oeberschtiebel 96; Der Eisels-darfer Beesenreisigmah 98; Kaiser-Kaiserin-Denkmal 02.

Engelhart, C., s. G. Böttticher.

Engelien, Aug., ✠, Rekt. Berlin O, Rüdersdorferstr. 4/5. (Landsberg a/W. 24/8 32.) **V**: Gesch. d. Stadt Landsberg a. W. 57; Sammlung v. Musteraufsätzen 61, 8. A. 01; Leitfad. für deutsch. Sprachunterr. 62 II; I 111. A. 01; II 58. A. 01; Gramm. d. neuhochd. Spr. 67, 4. A. 92; (m. Lahn:) Volksmund i. d. Mark Brandenburg 68; Schulgramm. d. neuhochd. Sprache 72, 7. A. 97; Grundriß der Gesch. d. Gramm. 85; Die dtsche Wortbildung 92; (m. H. Fechner): Lesebücher u. Uebungsstoff f. den Unterr. i. d. Rechtschreibung 81, 9. A. 01. ()

Engelkemper, Wilhelm, (k.), Exegese. Doz. an d. Kgl. Akad., Dr. theol. et phil. Münster, Westf., Kathagen 31. (ebda 17/3 69.) **V**: De Saadiae Gaonis vita 97; Die Paradiesesflüsse 01. ()

Engell-Günther, Frau Juliane Günther, FDS., Roman, Nov., /. Burgdorf b. Bern. (Sülze 3/8 19.) **V**: Brasil. Nov. 90; Schweiz. Sagen 93; Noch einmal d. Kreuzersonate v. (Pf.) Freifrau Luminica v. X. 95; Faustiana, Splitter aus Goethes Faust (in Versen) 01.

Engelmann, Gust., CP., Corresp. d. Wiener „Extrablatt" und „Fremdenblatt". Berlin N, Lothringerstr. 38, vom 1/4 03 ab: Schönhauser Allee 9 a.

Engelmann, Rich., Archäol., Dr. phil., GOLehr. a. D., Prf. Berlin W, Achenbachstr. 14. (Nebra a. U. 13/12 44.) **V**: Arbeiten üb. Sophokles u. d. Tragiker; Bilderatlas z. Homer 89, zu Ovids Metamorph. 90; Pom-

peji 99, 2. A. 02; Arch. Stud. z. d. Trag. 00. H: Guhl Koner, Leben d. Griech. u. Römer, 6. A. 93; Seemann, Mythol., 4. A. 95.

Engert, Heinrich, ♅, Ingenieur. Frankfurt a. M., Höchsterstr. 10. (Dillenburg 8/2 72.) *

Engl, Joh. Ev., Erz., Musik. Salzburg, Griesgasse 21. (ebda 13/7 35.) V: Salzburger Liedertafel-Gedenkbuch 72; Genesis der Intern. Mozart-Stiftung 73; Dr. A. Weissenbach 76; Fz. Stelzhamer, 3. A. 73, 74, 82; 21 Jahresberichte d. Mozarteums 81/01; Hist. Noten zum Mozart-Mns.-Katalog 82, 3. A. 01; J. A. Hoch-Müller 86; Mozart in den Schilderungen s. Biographen 87; Festschrift zur Mozart-Centenarfeier 91; V. Prießnitz u. J. Schindler-91; Das Hornwerk auf Hohensalzburg 93; Studien über Mozart 91/01 X; Die Familie Engl in Salzburg 96; Fr. V. Zillner 97; Mozart-Häuschen-Katalog 97; Leop. Mozarts Grab ist gefunden 97; Das Tischbein-Mozartbild — kein Mozartbild; Der Stammbaum der Familie W. A. Mozarts in Augsburg, Salzburg u. Wien 00; Erinnerungsblätter aus d. Mozart-Museum, Festschr.; Aus Leopold n. d. Sohnes Wolfg. Mozarts irdischem Lebensgange 01.

Engler, Adolf, ♂, Dr. phil., o. UP., Gh. RegR., Dir. d. botan. Gart. u. Museums. Berlin-Steglitz, Botanischer Garten. (Sagan 25/3 44.) V: Monographie d. Gattg Saxifraga 72; Versuch e. Entwickelungsgesch. d. Pflanzenwelt 79/82 II; Entwicklg d. Pflanzengeogr. in den letzten 100 Jahr. u. weit. Aufgaben ders. 90. H: Botan. Jahrbücher 80 ff.; (mit K. Prantl): Die natürl. Pflanzenfamilien 87 ff.; D. Pflanzenwelt Ostafrikas 97; D. Pflanzenreich 01 ff.

Englert, Anton, Litt♛, Volksdc, K. Prf. München, Heustr. 16b III. (Aschaffenburg 28/12 55.) V: Franz. Lesebuch (m. Bauer und Link 89, 3. A. 01; Anth. des poètes franç. mod. 91, 2. A. 02; Schulausgabe der Schlegelschen Uebers. v. Shakespeares J. Cäsar 94; Sel. fr. Irving's Sketch Book, Schulausg. 98.

Englert, Sebast., (k.), ♛, Dr. phil., GP. Eichstätt, am Graben. (Aschaffenburg 13/7 54.) V: Gesch. d. Grafen Truhendingen 86; Heinrichs Buch oder d. Junker u. d. treue Heinr. 92; Der Mässinger Hause 95; Ausgabe der Braut v. Messina 99.

Englert, Winfr. Phil., D., Dr. phil., o. UP. Bonn, Loëstr. 11. (27/10 60.) V: Von der Gnade Gottes 96; D. Arbeitergeistliche, 2. A. 97; Christus u. Buddha in ihrem himmlischen Vorleben 98; D. Flottenproblem im Lichte d. Sozialpolitik, 2. A. 00; Logica S. Thomae Aquinatis 01.

Engwer, Theod., roman. Ψ, Dr. phil., OLehr. Berlin SW, Hagelsbergerstr. 44. (Grimmen 23/2 62.) V: Anwendg d. tempora perfectae statt der temp. imperf. actionis im Altfranzös. 84; M. du Camp „Paris", Schulausg. m. Anmerk. 92, 3. A. 02; E. Zola als Kunstkritiker 94; Lettres franç. 96; Orateurs Français 97; Claretie Piérille, Schulausgabe 97; Jacqu. Naurouze, La Mission de Philbert, Schulausg. 00. H: Franz. u. Engl. Schulausg. Velhagen & Klasing.

Enking, Ottomar, Nov., Chefredakt. d. „Mecklenb. Tagebl." Wismar i. M., Lindenstr. 28. (Kiel 28/9 67.) V: Vereinsamt 95; Schlankschlena 95; Ragna Svanoe 96; Heine Stölting 96; Johann Rolfs, R. 98; Nis Nielsen, R. 97; Schönheit, Dr. G. 97; Der Sonntag, Idyll 98; Ikariden, R. 00; Abel Mewes 01; Familie P. C. Behm 02.

Enneccerus, Ludwig, Civilrecht, Dr. jur., o. UP., GJustR., M. d. R. u. Pr. Abg. H. Marburg a. L., Barfüßerthor 26. (Neustadt a. R. 1/4 43.) V: s. 1901, S. 317. ( )

Ensrud, Guthorm, Ingen. Hannover, Hildesheimerstr. 17 a. (Christiania 19/7 59.)

Enzberg, Eugen Frhr. v., /, ♅, ☉, ●, Ue: DSchN., Leut. a. D. Berlin W, Steinmetzstr. 64. (Stuttgart 26/2 58.) V: Kadettenlust, Kadettenleid, Ged. 88, 2. A. 90; Prinz Eugen, Op. 91; Nansens Erfolge 96, 12. A. 99; Heroen d. Nordpolarforschung 97; F. Nansen 98; Walpurgisnacht, Op. 99; Freiheitskampf d. Buren 00; Drachenbrut 00; Krieg in China 01; Afrik. Totentanz, R. 02 III; Auf treibendem Eis 03. Ue: Björnson, D. König, Dr. 96; W. Krag, Lustige Leutnant 97; Th. P. Krag, Die eherne Schlange, R. 98; Aba Wilde, R. 99; A. Garborg, Paulus, Dr. 98.

Eppert, Frl. Clara, PA., ☉, Journ. Darmstadt, Ludwigstr. 5. (Graz 6/11 41.) V: Dekl. Schatzkästlein f. Damen 96; Universalbuch f. Polterabend u. Hochzeit 98. H: Dilettantentheater f. Damen.

Eppinger, Hans, patholog. ☠, Dr. med., o. UP., SanR., Vorst. d. patholog.-anatom. Instituts. Graz, Goethestr. 8. (Prag 17/2 46.) V: s. 1902, S. 322. ( )

Eppler, Chr. Fr., ♅, Kirchen♛, Pfr. a. D. Basel. (Kirchheim a. N. 10/7 22.) V: s. 1902, S. 322. ( )

Epstein, Alois, Kinderheilkunde, Dr. med., ao. UP. Prag II, Palackygasse 1. (1849.) V: Beitrag z. Kenntn. d. systolischen Schädelgeräusches der Kinder 78; Ueb. d. Gelbsucht b. neugeborenen Kindern 80; Ueb. antisept. Maßnahmen in der Hygiene des neugeborenen Kindes 88; Studien zur Frage der Findelanstalten 82.

Epstein, Georg, ♅, /, ☉, ♛, Litt. ♛, ⁂, Erz., Dr. phil. Berlin W 15, Pariserstr. 50 III. (Breslau 20/3 74.) V: Erste Wanderfahrten, Ged. u. Skizz. 96, 2. A. 02; Aryser Soldatenleben, Hum. i. Versen 97;

Fallendes Laub, N. 98; Else, e. Liederreigen 99; Die Naturpoesie bei L. Achim von Arnim 00; Studien zur Gesch. und Kritik d. Sokratik 01; Im Vorübergeh'n, neue Gedichte u. Skizzen; Bismarcks Staatsrecht (mit Paul Freih. von Röll) 03; Die Redaktion d. Frauenzeitung, N. 03. H: Festschr. für d. XIV. Turnfest d. Kreises I (Nordosten) der deutschen Turnerschaft 96.

Epstein, Josef, ∩, Elektrotechnik, Dr. phil., Prf., OIngenieur. Frankfurt a. M., Leerbachstr. 32. (Leipzig $^{23}/_{5}$ 62.) V: Die logisch. Principien der Zeitmessg 87; Ueberblick üb. d. Elektrotechnik, 3. A. 96. ()

Epstein, Mor., CP., PA., ○, Red. Mitgl. d. „Neuen Wiener Tagebl." Wien I, Landskrongasse 1. (Trebisch i. M. $^{29}/_{4}$ 44.) V: Tanzboden, L. 75; Wege z. Ehe, L. 79; Gestörte Flitterwochen, L.; Vor der Wahl, L. 84; Erz. u. Augenblicksbilder 95.

Epstein, Stefan S. (Pf. S. Stefan), VB., Psychologie, Naturwiss., Dr. phil. u. med., Paris, rue de l'Assomption 78. (Wachau $^{12}/_{11}$ 66.) V: Naturw. u. Cabbala 91; Bourget als Lyriker 93; H. v. Helmholtz 96; E. du Bois-Reymond 97; Hundert Jahre in Wort u. Bild 98; Maupassant u. d. franz. Roman der Gegenwart 99; La carricature cléricale 02; Waterloo en image 03. H: Sang u. Klang im 19. Jahrh. 99. Ue: ins Franz.: Schnitzler, Grüner Kakadu, Paracelsus, Freiwild.

Erb, Otto, ⊠, /, Red. am „Züricher Tages-Anz." Zürich-Fluntern, Gloriaburg. (St. Gallen $^{22}/_{12}$ 63.) V: Säntisblick 93; Soz. Reformgedanken 96. H: (m. Hardung) Schweiz. Litt.-Kal. 93. ()

Erbach, L., s. Fr. Ad. v. Winterfeld.

Erbe, Karl, Gymn.-Rekt. Ludwigsburg. (Stuttgart $^{10}/_{6}$ 45.) V: Cornelii Nepotis Vitae mit sachl. Anm., 2. A. 92; Kurzgef. deutsche Sprach- u. Aufsatzlehre (mit Glöckler u. Aßfahl), 12. A. 96; Leichtfaßliche Regeln zur Aussprache d. Deutsch. 93; Fünfmal sechs Sätze üb. d. Aussprache des Deutschen 97; D. schwäb. Wortschatz 97; Die neue Rechtschreibg 02; Wörterb. d. deutsch. Rechtschreibg 02.

Erber, Felix (Pf. El Sendador, Efreb-Kador), PA., ⁂, Naturwissenschaft, Belletristik, ⊠, Buchdr.-Bes. u. Verl. d. „Grünberger Volksztg". Grünberg, Schles. (Alt-Batzdorf $^{9}/_{8}$ 69.) V: Der Wallfahrtort Alt-Wilmsdorf bei Glatz 88; Grafsschafter Volkslieder (1600—1800) 89; Etwas aus d. Jenseits 01; Spiritualistische Glaubenswahrheiten 01; Christus, sein Wirken und seine Göttlichkeit 02; Uns. unsichtb. Helfer 02; Bilder aus d. Volksleben, Erz. 02; D. Freirichtbäuerin, N. 02; Ein Traum, N. 02.

Erbrich, Emil, Epos, Volkslied, Dir. d. Taubst.-Anst. Metz, Kapuzinerstr. 10/12. (Straduna, Oberschl. $^{26}/_{11}$ 46.) V: Karl V. vor Metz, Dichtg 87; Metzer Lieder u. Bilder, Dichtg 98. Ue: Album poln. Volkslieder 70; Straduna.-Poln. Volkslieder 2c., Poln. Volkslieder d. Oberschlesier 91; Lieder a. d. Metzer Lande, franz. Volkslieder 93.

Erbt, Wilh., Alttestam. Wissenschaft u. allg. Religionsw, Dr. phil., Leipzig, Hohestr. 41. (Berlin $^{23}/_{2}$ 76.) V: D. Purimsage in d. Bibel, Untersuchungen über das Buch Ester u. der Estersage verwandte Sagen des späteren Judentums 00; Jeremia u. s. Zeit, Gesch. d. letzten 50 Jahre d. vorexil. Juda 02.

Erb-Wiget, Frau Sophie (Pf. Sophie Wiget), /, Belletrist. Zürich-Fluntern, Gloriaburg. (Bern $^{2}/_{9}$ 67.) Ue: Die es that, R. 95; Novellen aus d. Schweiz 98. ()

Erdmann, Benno, ⁂, Dr. phil., o. UP., Bonn, Königstr. 58. ($^{30}/_{5}$ 51.) V: Martin Knutzen u. s. Zeit 76; Die Axiome d. Geometrie 77; Kants Kritik d. reinen Vernunft, 5. A. 00; Kants Kritizismus 77; Kants Prolegomena 78; Kants Kritik der Urteilskraft 79; Nachträge zu Kants Kritik d. reinen Vernunft 81; Reflexionen Kants zur krit. Philosophie 82/84 II; Logik I 92; Psychol. Unters. üb. d. Lesen auf experiment. Grundlage 98; Die Psychologie d. Kindes u. die Schule 01.

Erdmann, G., s. Gustav Volle.

Erdmann, Gust. Ad. (Pf. Gust. Lehrer.), ♆, Epik, ♪, Nov., Kritik, Politik, ℒ. Weißenfels a. S., Alte Leipzigerstr. 17 I. (Ahrenshagen $^{16}/_{7}$ 59.) V: Gesch. d. Instituts Annaburg 83; Holda, Ep. 86; Gesch. der Entwicklg u. Methodik d. biolog. Naturwiss. 87; Deutschlands Weihnachtsbitte f. s. l. Kronprinzen, G. 87; Lutherfestspiele 88; Populäre Abhdlgen üb. Erziehung und Unterricht I 90; Theater-Reformen? 92; Sempach, Ep. 93; In den Tod gehetzt, R. 93; N. Methode d. biol. Unterr. 94; Mönchsgesang u. Glockenklang, G. 97; D. deutsche Kriegsmarine in 12. Stunde 97; Deutschlands Seeherrschaft im XX. Jahrh. 99, 2. A. 00; Wehrlos zur See 00; Wehrhaft zur See 00; Nun aber weiter! 00; Klar Schiff 01; D. deutsche Kaiser u. sein Volk 01; Unter d. Flagge d. Hamb.-Amerika-Linie 02; Lesebuch f. Kapitulantensch. I u. II 03; Deutsche Sprachlehre f. Kapitulantensch. 03; Preuß. u. deutsche Gesch. f. Kapitulantenschulen 03.

Erdmann, Hugo, ⚗, Dr. phil. nat. u. Dr. phil., Prf. Charlottenburg, Leibnizstr. 80 I, Dir. d. anorgan. Laboratoriums der THSch. Berlin. (Preuß.-Holland $^{8}/_{5}$ 62.) V: Anleitung zur Darstellung chem. Präparate 91, 2. A. 99; Chem. Präparatenkunde 94 II; Lehrb. d. anorgan. Chemie 98, 3. A. 02.

Erdmann, Karl Otto, /, ⁂, Kritik, OLehrer. Dresden, Löwenstr. 4. (ebda

1/1 58.) V: Alltägliches u. Neues, Essays 98; Bedeutung des Wortes 00.

Erdmannsdörffer, Hans Gust., Politik, soz. Frage. Wilhelmshaven, Marktstr. 12. (Luckau 9/9 68.) V: Phantasiestaat 91; Juden u. Cholera 92; D. dtsch.-soz. Reformpartei in krit. Beleuchtung 97.

Eremita, s. Georg Lasson.

Eremit am Berge, s. Franz Böhm.

Erfurth, Richard, Nov., ♆, Lehrer a. d. Lutherschule. Wittenberg, Melanchthonhaus. (Schleinitz 14/1 69.) V: Auf buntbewegten Gassen 92; Krieg oder Frieden; Erdenglück, N. 93; Wie kann d. Lehrer mithelfen zur Verbreitung guter Lektüre? 96; Heimatkunde des Kreises Wittenberg 01.

Erhardt, Emilie, s. v. Warburg.

Erhardt, F., s. Franziska Hahn.

Erhardt, Franz, ⚓, Dr. phil., o. UP. Rostock, Graf Schackstr. 3 I. (Niedertrebra 4/11 64.) V: Kritik d. Kantischen Antinomienlehre 88; Mechanismus u. Teleologie 90; D. Satz v. Grunde als Prinzip d. Schließens 91; Metaphysik, I: Erkenntnistheorie 94; Wechselwirkung zwischen Leib u. Seele 98; Psychophys. Parallelismus u. erkenntnistheoret. Idealismus 00.

Erhardt, Louis, ♛, Dr. phil. Charlottenburg, Leibnizstr. 73. (Gadebusch 21/9 57.) V: Kelten, Belger u. Germanen 78; Aelteste Germ. Staatenbilbg 79; Ueb. d. Grundlagen uns. höh. Schulbildung 91; Entstehg d. homer. Ged. 94.

Erich, Adolf, s. Lola Erich.

Erich, Julius, s. Erich Kloß.

Erich, Lola, geb. v. Kieter (Ps. Adolf Erich), Roman, Nov., /. Straßburg i. E., Kalbsgasse 20. (Kasan, Rußl. 4/12 44.) MitV: Das heilige Rußland, G. 89 II.

Erichsen, Erich, s. Erich Petersilie-Erichsen.

Erichsen, Leo, s. Leo Moyscowicz.

Erichts, Herm., s. Herm. Streich.

Erika, s. Friederike Fricke.

Erikson, Erich, s. Julie Eichenberg.

Eris, Karl, s. Otto Umfried.

Erk, Fritz, Dr. phil., ao. UP., Dir. d. meteorol. Centralstat. München, Gabelsbergerstr. 22. (Straubing 17/10 57.) V: Spezialarb. aus d. Gebiete d. Meteorol. u. Beobachtgen d. meteorol. Stat. Bayerns 85. ()

Erlenmeyer, Albr., ⚕, Dr. med., Sanit.-R., Dir. d. Dr. Erlenmeyerschen Anstalten f. Gemüts- u. Nervenkranke, H: d. „Centralbl. f. Nervenheilkde 2c." Bendorf b. Coblenz. (ebda 9/3 49.) V: s. 1902, S. 326. ()

Erler, Georg, ♛, Dr. phil., o. ö. UP. Münster i. W., Erphostr. 20. (Krögis 1/1 50.) V: Dtsche Gesch. in d. Erzählg ihrer Gesch.-Schreiber 82/84 III; Die historisch. Schriften Dietrichs v. Nieheim 87; D. v. Nieheim 87; Liber cancellariae apostolicae 1380 88; Theod. de Nyem De scismate libri III 90; Matrikel d. Univ. Leipzig 95/02 III.

Erler, Jos., ⊙, /, ♆, Reg.R., Polizei-Direkt. Trient. (Triest 9/8 57.) V: Drei Tage in Innsbruck 76; Mein Land Tirol 77; Geigenmacher v. Tirol 78; Kaisers Ehrenkranz 79; A. d. Sommerszeit 80; Prinzen Meisterschuß 80; Innsbruck 81; V. Bodensee z. Arlberg 82; Kind d. Dorfhexe, Vst. 82; Letzte Zuflucht, Dr. Ged. 82, 91; Im Fluge durch Vorarlberg 83; Nov. 84 u. 86; Essays 85, 93; Gegen d. Vagabundentum 87; Kaisers Ehrentage 88; Aus d. Mappe eines Krim.-Kommiss. 89/90 II; Kampf gegen die Prostitution 89; Diese Weiber 91; Aus d. Schwarzbuche e. Polizeibeamten 98; Vom Theater 98. ()

Erler, Otto, ⊙, Dr. phil. Dresden, Schnorrstr. 40 III r. (Gera (Reuß) 4/8 72.) V: Verse 99; Giganten, Dr. 01. *

Erlin-Schmeckebier, Frau Hedwig, VB., /, Nov., Roman. Berlin W, Göbenstr. 22 II. (Gommern 18/4 73.) V: Kinderseelen, N. 96; D. Mut zum Glück, N. 97; Gezeichnet, R. 01; Ich will, R. 01.

Erman, Adolf, Aegyptologie, Dr. phil., o. UP., Dir. b. d. K. Museen. Berlin-Steglitz, Friedrichstr. 10/11. (Berlin 31/10 54.) V: Pluralbildg der Aegypter 78; Neuägypt. Gramm. 80; Bruchstücke d. oberägypt. Uebersetzg d. A. T. 80; Aegypten u. ägypt. Leben im Altert. 85 f.; Dtsche Medailleure d. 16. u. 17. Jahrh. 84; Sprache d. Papyrus Westcar 90; Märchen dess. 91; Gespräche e. Lebensmüden mit s. Seele 96; Bruchstücke koptisch. Volkslitt. 97; Aus d. Papyrus der Kön. Museen 99; Zaubersprüche f. Mutter u. Kind 01; Aegyptische Grammatik 02.

Erman, Wilh., ⊕, ♛, Dr. phil., Dir. der UBibl. Breslau, Neue Sandstr. 3. (Berlin 18/6 50.) H: Berlin Anno 1690, Ansichten aus Stridbecks d. Jüng. Skizzenbuch 81; Mitteilungen d. Afrikan. Gesellsch. in Deutschld 78/89; Verzeichn. d. Berl. Universitätsschriften 1810—85, 99. ()

Ermatinger, Emil, ♆, Nov., Litt. ♛, Kritik, Dr. phil. Gymn.-Lehr. Winterthur, Schw., Grütlistr. 12. (Schaffhausen 21/5 73.) V: Die attische Autochthonensage bis auf Euripides 97; Meleagros von Gadara 98; Antike Lyrik in mod. Gewande (m. R. Hunziker) 98; Jenseits des Tages, G. 00; Weggefährten, Erz. 02.

Ermisch, Hub., ♛, Dr. phil., RegR. u. Staatsarchivar. H: d. „N. Archiv f. sächs. Gesch." u. MitH: d. Codex diplom. Saxon. regiae. Dresden, Nieritzstr. 3. (Torgau 23/6 50.) V: Chronik d. Regino 72; Schles. Verhältnis zu Polen 2c. 73; Urkundenb. d. Stadt Chemnitz u. ihr. Klöster 79; Studien z. Gesch. d. sächs.-böhm. Beziehgn 81; Ur-

kundenb. der Stadt Freiberg i. S. 83|91 III; Sächs. Bergrecht d. MA. 87; Freib. Stadtrecht 89; Urkundenb. d. Markgrafen v. Meißen u. Landgr. v. Thür. 1381/95, 99; desgl. 1396/1406, 02.

Ernesti, Conrad, (k.), 🏛, Litt. ♛, Priester. Sem.-Lehrer a. D. Bökenförde, Westf. (Herford 16/3 51.) **V:** Anleitg zur geistl. Beredtsamkeit 81; Kirche i. ihren Festen, ihrem Opfer, ihrem Liede 83; Kurzgefaßte Poetik u. Lektüre 84, 2. A. 89; Slg d. bedeutendsten pädagog. Schriften III: Hieronymus u. Augustinus 89, 2. A. 02, XIV: Fr. v. Fürstenbergs Leben u. Schriften über Erziehung u. Unterr. 93; Methodik d. Religionsunterr. i. d. Volksschule 98; D. Ethik d. Titus Flavius Clemens v. Alexandrien 00.

Ernoth, Ernst, s. Ernst Cumme.

Ernst, Adolf, ⚙, OBaurat u. Prof. an d. Techn. Hochsch. Stuttgart, Mörikestraße 5. (Berlin 17/3 45.) **V:** Ausrückbare Kuppelungen f. Wellenräder u. Räderwerke 90; Die Hebezeuge 83, 3. A. 99 III; Kultur u. Technik 88; Denkwürdigkeiten v. Heinrich u. Amalie v. Beguelin 1807—1813 92; J. Watt u. die Grundlage d. mod. Dampfmaschinenbaues 97; Eingriffsverhältnisse d. Schneckengetriebe 01. ()

Ernst, Adolf Wilh. (fr. Pf. Adolf Wilhelm), 🐺, Roman, Litt. ♛, Kritik, 🏛, Lehrer. Hamburg-Harvestehude, Klosterallee 102. (ebda 10/2 66.) **V:** H. Leuthold 92, 2. A. 93; Litt.-Charakterbilder 95; Goethes Relig. 95; N. Beiträge zu H. Leutholds Dichterportr. 96; Empor! Ged. 97; H. v. Gilm 97; Lenaus Frauengestalten 02; Lessings Leben u. Werke 03.

Ernst, Albert, 🏛, Schuldir., M. d. R. u. d. Abg.-H. Schneidemühl. (Görshagen 17/11 47.) **V:** Haushaltgsschulen f. Mädchen a. d. Volke, 2. A. 90; (m. Tews): Deut. Leseb. f. Mädchensch. (m. Berücksichtigung d. hauswirtsch. Unterr.) 91, 6. A. 03 III; Litteraturkunde f. höh. Mädchenschulen 93; Deut. Leseb. f. städt. u. gewerbl. Fortbildgssch. 91 II, 3. A. 99; Ausgabe f. Berlin u. Vororte (m. Tews u. Pagel) 02 II; Deut. Ged. f. mittl. u. höh. Mädchensch. 95, 2. A. 98.

Ernst, Eugen, s. Eugen E. Bergmann.

Ernst, Friedrich, s. Eman. Fink.

Ernst, Friedrich, s. Mathias Höhler.

Ernst, Friedrich, s. Ernst Schreck.

Ernst, Fritz, s. Fritz Ernst Blumenthal.

Ernst, Georg, s. Konrad Haack.

Ernst, H., s. Hans Henning.

Ernst, Heinr., s. Ernst Kley.

Ernst, Johann, (k.), ✝, D., Pfarrer u. Militärcuratus a. D. Miesbach. (Stetten 15/11 44.) **V:** Die Werke u. Tugenden der Ungläubigen nach St. Augustin 71; Die Notwendigkeit der guten Meinung 00; D. Ketzertaufangelegenheiten in d. altchristlichen Kirche nach Cyprian 01.

Ernst, Magdalena, s. Clara Biedermann.

Ernst, Otto, s. O. E. Schmidt.

Ernst, Paul, /, Nov., Essay, ✪, ⁂, ✉, Dr. phil. Berlin-Großlichterfelde, Hobrechtstr. 3. (Elbingerode i. H. 7/3 66.) **V:** Tolstoi u. d. slav. Roman 89; Arbeiterschutzgesetzgebg u. ihre internat. Regelung 90; D. gesellsch. Reprodukt. d. Kapitals b. gesteigerter Produktivität der Arbeit 94; Lumpenbagasch, Im Chambre separée, 2 Sch. 98; Polymeter 98; Wenn d. Blätter fallen, Der Tod, 2 Tr. 00; Sechs Gesch. 00; Altitalienische Nov. 02 II; Prinzessin des Ostens, N. 02.

Ernst, Wenzel Karl, Nov., k. k. Schul-R., Realsch.-P. i. R. Wien XVIII, Gymnasiumstr. 27. (Röhrsdorf, Böhm. 26/3 30.) **V:** Gesch. d. Altertums (f. Bürgersch.) 73; Junges Leben u. Streben 00. *

Ernst, Wilh. Eberhard, 🐺, ✪, Verlagsbuchh. Berlin W 66, Wilhelmstr. 90. (ebda 7/3 78.) **V:** Ged. 98; Liane, dr. Dchtg 02.

Erraths, s. Robert Austerlitz.

Erraths, s. Alois Wohlgemuth.

Ertel, Paul, Dr. jur., /, 𝄞, Musik-Essay, Musikkritik., Pianist, Komponist, Red. d. „Deut. Musiker-Ztg." Berlin W, Flottwellstr. 4. (Posen 22/1 65.) **V:** Die Quellen d. röm., kanon. u. deut. Rechtes 90; D. Automatenmißbrauch 98.

Ertl, Emil, Nov., Kunstkritik, Dr. phil. Graz, Schillerstr. 37. (Wien 11/3 60.) **V:** Abdôwa, März. 84; Liebesmärchen 86, 2. A. 86; Opfer der Zeit, N. 95; Miß Grant u. a. Nov. 96; Die Perlenschnur, N. 96; Mistral, N. 01. ()

Eryc, A., s. F. A. Eyré.

Eschelbach, Hans, 🐺, /, ✪, Präs. der Deut. Litt.-Ges. Cöln a. Rh., Wormserplatz 23. (Bonn 16/2 68.) **V:** „Veritas!" 90; Wildwuchs, G. 93, 4. A. 00; Künstler- u. Herrenkind, R. 00; D. Wald u. s. Bewohner 94; Naturbilder aus allen Zonen 94; Modern. Drama 95; Antiochus, Dr. 97; Die poet. Bearbeitungen der Sage vom ewigen Juden 96; Sommersänge, G. 00; Rettet das Volkslied 00; Flügellahm, Dr. 01; Der Mal-Aloys, N. 01; D. Niedergang des Volksgesangs 01; Erz. 03; D. Wasserkopf, N. 03; Liebe erlöst, N. 03.

Eschen, Math. v., s. Math. v. Eschstruth.

Eschenburg, Bernhard, Dr. phil., Prf. Lübeck. (ebda 17/1 43.) **V:** Observationes criticae in Propertium 65; Metr. Unters. über d. Echtheit d. Heroides des Ovid 74; Wie hat Ovid einzelne Wört. u. Wortklassen im Verse verwandt? 86. ()

Escherich, E., Nov., Red. Wiesbaden, Nicolasstr. 22. (München 11/3 56.) **V:** Runkelstein, Ep. 81; Saga, Erz. 83; Isaria, Erz. 86; Aus Münchens vergang. Tagen, Erz. 90; Das Weib als Krankenpflegerin

(unter Pſ. Felshof) 90; Fürſtenminne 91; D. Geſch. vom Münchner Kindl 91; Was die Frauentürme erzählen 92; Lebensgeſch. e. Maßkruges 93; Elfenhaushalt, G. 94; Sabiona, kulturhiſtor. Erz. 95; Lieder der Minneſänger (Jungbrunnen) 00.

Escherich, Guſtav Ritter v., A, Dr. phil., k. k. HofR., o.UP., H: „Monatshefte f. Mathem. u. Phyſik". Wien I, Doblhoffgaſſe 7. ($^{2}/_{6}$49.) V: Einleit. in die analyt. Geometrie des Raumes 81. ()

Escherich, Frl. Mela, O, Nov., E. Wiesbaden, Nicolasſtr. 22. (München $^{31}/_{1}$ 77.) V: Das buckl. Männlein, Märchendr. 99.

Eſchke, Richard, UBibliothekar. Jena, Johannisſtr. 19. (Zittau $^{8}/_{6}$ 47.)

Eſchner, Max, F, Bürgerſch.-Lehr. Leipzig, Roſtitzſtr. 9. (Stadtſulza $^{9}/_{12}$ 64.) V: Bau u. Pflege d. menſchl. Körpers 92, 6. A. 02; Erſte Hilfe bei Unglücksfällen 92, 7. A. 02; Natur u. Menſchenhand i. Dienſte d. Hauſes 98; Der Buchbinder 99; Illuſtr. Gewerbekunde 00; Denkwürdige Erfindungen, 11. A. 01; D. Glockenguß 02; Drei Technolog. Hefte 94, 3. A. 02; Deutſchl. Kolonien 02.

Eſchſtruth, Frl. Mathilde v. (Pſ. Math. v. Eſchen), DSch., Jugendſchr., Roman, Aufſätze. Caſſel, Luiſenplatz 2. (ebda.) V: Penſion u. Leben, R.; M. Lebens Roman, R. 86; Kinderleben, Erz. 87, 2. A. 92; Im Kampf, R. 89 III; Zwei reiche Frauen, R. 92; Menſchen v. Heute, R. 94; Inmitten d. Bewegg, R. 95 II; Unter den Tannen; Zur recht. Zeit 97; D. Nichten d. Hauptmännin 98; Mädchenſchickſale I 99. ()

Eſchſtruth, Nataly v., ſ. Nat. Knobelsdorff-Brenkenhoff.

Eskuche, Guſtav, Sprachwiſſ., Dr. phil., OLehrer. Siegen i. W., Coblenzerſtr. 60. (Caſſel $^{18}/_{4}$ 65.) V: De Valerio Catone deque Diris et Lydia carminibus 89; Heſſ. Kinderliedchen 91; Siegerländer Kinderliedchen 96; Sarcerius als Erzieher u. Schulmann 01. ()

Esmarch, J. Friedr. Aug. v., Chirurg., F, Dr. med., Prf., GMedR. Kiel. (Tönning $^{9}/_{1}$ 23.) V: ſ. 1902, S. 329. ()

Eſſelborn, Karl, Prf. Darmſtadt. (Alzey $^{31}/_{5}$ 52.) V: Eudocia, Dr. 78; Heiratsgeſuch, Schw. 78, 2. A. 80; Arreſt in Hymens Feſſeln, L. 81; Pfalzgrafen Tochter, Ep. 80, 3. A. 81; Bleifederſkizzen 81; Hasdrubals Weib, Dr. 82; Ahasver, Ep. 90; Dichtungen 95; Veſte Coburg, Sch. 98. ()

Eſſer, Frau Anna, geb. Müller, (k.), ♆, /. Linz a. D., Domgaſſe 12. (Königslutter, Braunſchweig $^{6}/_{8}$ 50.) V: Epheuranken 92; Ein Sang vom Linzer Dom 94.

Eſſer, Fritz, (k.), SJ. Kopenhagen B, Stenosgade 4. (Rüthen i. Weſtf. $^{1}/_{9}$ 54.) V: Dansk Läsebog 85, 2. A. 94; Vielgeſtaltsrache 88, 2. A. 92; Blüten d. Marienminne 91, 3. A. 99; Lidt mere Lys om Luther 94; U. L. Frau von Guadalupe 95; Den h. Frants af Assisi 95; Afladen og „Afladskrämmeren" Tetzel 97; Ingen Illusion men Sandhed 97; Katholsk eller protestantisk? I Et Frafald 98 II; Religiöse Kriser 98; Den romerske Inkvisition 00; Chriſti Leid u. Herrlichkeit 01; Lourdes og dets mirakler 01.

Eſſer, Gerhard, (k.), Dogmatik, Dr. theol., UP. Bonn, Mekenheimerſtr. 61. (Ophoren $^{17}/_{12}$ 60.) V: Die Seelenlehre Tertullians 93. *

Eſſer, Peter, F, Dr. phil., Dirigent d. wiſſenſch. Pflanzengartens v. Cöln a. Rh. (Düren $^{29}/_{5}$ 59.) V: Pflanzenmaterial f. d. botan. Unterricht 92, 2. A. 02; D. Bekämpfung paraſit. Pflanzenkrankh. 92; Durch Pilze verurſachte Pflanzenkrankheiten 95.

Eſſer, P. Thom., (k.), ✝, ⁂, Kirchenrecht, D., Dominikaner, Secretar. S. Congr. Indicis, Consultor S. Congr. Episc. et Regul. u. S. Congr. Indulg. Rom, Via Condotti 41. (Aachen $^{7}/_{4}$ 50.) V: Schäzlers Introductio in S. Theologiam Dogmaticam 82; Der heil. Thomas v. Aquin als Patron d. Unſchuld 83; Schäzlers Bedeutg d. Dogmengeſch. 84; Unſ. l. Frauen Roſenkranz 89; D. Th. Aquinatis Monita et Preces 83, 3. A. 90; Ueber d. Möglichkeit e. anfangsloſen Schöpfung 95; Zigliaras Propaedeutica, 4. A. 97; Zur Archäologie d. Paternoſter Schnur 98; D. dtſche Pilgerhaus S. Maria dell' Anima in Rom 99; Index librorum prohibit. 00.

Eſte, Robert, ſ. Rob. Steinhauſer.

Eſtermann, Melchior, (k.), ♛, Pfr. Neudorf, Schw. (Rickenbach $^{30}/_{3}$ 26.) V: ſ. 1901, S. 326. ()

Eta, P. O., ſ. Eugen Labes.

Etienne, Auguſt, Handelspolitik, Dr. phil., Dezernent der Centralſtelle f. Vorbereitung v. Handelsverträgen. Berlin W, Lützowſtr. 105. (Caſſel $^{31}/_{12}$ 57.) V: Das Aufſuchen von Warenbeſtellungen im Auslande 00; Zur Frage d. handelspolit. Syſtems 01. ()

Ettel, Konrad, O, ♆, /. Wien II/2, Kurzbauergaſſe 2. (Neuhof b. Sternberg $^{17}/_{1}$ 47.) V: Eiſenbahn- u. Telegraphenlieder 81; Wiener Weiſ' u. Frauenpreis 84; Ideale u. Idole 85; Grundzüge d. natürl. Weltanſchauung 86, 4. A. 90; Haus Lothringen 90; Frau u. Geſellſchaft 90; Zerbrochene Amor, L. 91; D. natürl. Weltanſchauung 94; Die Jugendprobe, L. 95; Aus ewigen Quellen, G. 01; Im Tannengrund, N. 02.

Ettenburg (recte Eggers), Alexander, gen. d. „Einſiedler v. Hiddenſee". Inſel Hiddenſee b. Rügen u. Berlin-Moabit, Gotzkowskyſtr. 27. (Gugelwitz $^{17}/_{1}$ 58.) V: Wunna, die Jungfrau v. Rügen, dram. G. 95; Swantewits Fall, melodr. Feſtſp. 99;

Wallenstein vor Stralsund, Festsp. 02.

Ettig, Frz, ♉, ◧, Sem.OLehr. a. D. Grimma, Prophetenberg 3. (Borna 20/12 30.) **V:** Schilderungen ꝛc. a. d. Pflanzenwelt 69; Stunden d. Weihe, G. 77; Weg d. Lebens 79, 2. A. 92; Familienleben, G. 81; Harfenklänge 86; Sittl. Aufgaben d. christl. Lehrers u. Erziehers 88; Aus d. Hölle in den Himmel, 2. A. 91; Erziehung d. Menschen nach den Naturgesetzen u. d. Gesetz d. hl. Liebe 93; D. Kieselstein u. s. Gesellsch. 95; Das hl. Vater-Unser, Dichtg 99; Der verlor. Sohn, Ep. Dchtg 99; Joseph, Ep. Dchtg 99.

Ettinger, Paul (Pf. Ferd. Friedland), ♉, /, ☉, Reg.-Sekr. a. D. Hünern, Kr. Trebnitz, Schles. (Münsterberg, Schles. 1/3 57.) **V:** Sejans Tod, Tr. 90.

Ettlinger, Frl. Anna, Litt. ♕, Lehrerin. Karlsruhe, B., Zähringerstr. 42. (ebda.) **V:** Leo Tolstoi 99.

Ettlinger, Frl. Emma, **Ue:** FEPoln. Karlsruhe i. B., Zähringerstr. 42. **Ue:** (mit Rudolfine E.) S. Richardson, Clarissa 90; Sienkiewicz, Ohne Dogma 92, D. Familie Polaniecki 97, Quo Vadis 99, Die Kreuzritter 01; Pan Wolodyjowski 02.

Ettlinger, Josef, BP., Kritik, /, Litt.-♕, **H:** d. „Salon-Feuilleton", „Litt. Echo", Red. d. „Tag", Dr. phil. Berlin W 50, Schaperstr. 37. (Karlsruhe 22/10 69.) **V:** Chr. Hofman v. Hofmanswaldau 91. **H:** D. Knaben Wunderhorn 91. **Ue:** Flaubert, Mad. Bovary, R. 91, 2. A. 02; Constant, Adolphe 98.

Ettlinger, Frl. Rudolfine. **Ue:** FEPoln. Karlsruhe i. B., Zähringerstr. 42. **Ue:** s. Emma E.

Ettmayer-Adelsburg, Karl Ritter v., wissensch. Essay, Ψ, Dr. phil. Bozen, Zollgasse 18. (Jessenetz 27/7 74.) **V:** Adolf, Monolog. Dichtgn 01. ()

Ettoir, Armand, s. H. Riotte.

Etzel, Theodor, s. Theod. Schulze-Etzel.

Eubel, P. Conrad, (k.), D. h. c., Minorit, Kirchen♕, Apostol. Pönitentiar bei St. Peter. Rom, Piazza Scossa cavalli 145. (Sinning 19/1 42.) **V:** Die Franziskanerkirche i. Würzburg 82; Gesch. d. oberdtschn (Straßb.) Minoritenprov. 86; Taschenb. f. d. kathol. Klerus 87/01; Hierarchia catholica medii aevi 98/01 II; Bullar. Francisc. 98/01 II; Avign. Obedienz der Mendik.-Orden z. Z. des Schismas 00. ()

Eucken, Rud., ⁂, Dr. phil., o. UP. Jena. (Aurich 5/1 46.) **V:** Methode d. Aristotel. Forschung 72; Grundbegriffe der Gegenw. 78, 3. A. 03; Gesch. der philos. Terminologie 79; Beitr. z. Gesch. d. neueren Philos. 86; Die Einheit des Geisteslebens 88; D. Lebensanschauungen d. groß. Denker 90, 4. A. 01; Der Kampf um ein. geist. Lebensinhalt 96; D. Wahrheitsgehalt d. Religion 01; Thomas v. Aquino und Kant, ein Kampf zweier Welten 01.

Eulenburg, Alb., BP., ☭, Dr. med., GMedR., o. UP., Red. d. „Dtschn med. Wochenschrift". Berlin W, Lichtenstein-Allee 3. (ebda 10/8 40.) **V:** Hypoderm. Injektion d. Arzneimittel 65, 3. A. 75; Lehrb. d. Nervenkrankheiten 71, 2. A. 78; Pathologie des Sympathicus 73; Hydroelektr. Bäder 83: Real-Encyklopädie d. ges. Heilkunde 80/83, XV, 2. A. 85/90, XXII u. 9 Ergänzungsbände, 3. A. 96/01, XXVII; Sexuale Neuropathie 95; Lehrb. d. allg. Therapie u. therapeutischen Methodik 98 III; Sadismus u. Masochismus 02.

Eulenburg, Franz, ✉, ⁂, ♕, Dr. phil., UDoz. Leipzig, Grassistr. 26. (Berlin 29/6 67.) **V:** Ueb. Innungen d. Stadt Breslau 92; Zur Frage der Lohnermittelung 99; Ueb. d. Möglichkeit u. d. Aufg. einer Sozialpsychologie 00; D. Problem d. Handelsbilanz 03.

Euling, Karl, Germanist, Dr. phil., Königsberg i. Pr., Schützenstr. 10. (Hildesheim 29/9 63.) **V:** bezw. **H:** Hundert Priameln 87; Heinr. Kaufringers Ged. 88; Chronik des Joh. Oldecop 91; Kisteners Jakobsbrüder 99; Studien über H. Kaufringer 00.

Euringer, Herm., (k.), ☭, **Ue:** ID, Dr. med., Arzt. Augsburg, Hallstr. B 18a I. (ebda 17/10 61.) **V:** Aetiologie d. Blasenscheidenfisteln 87. **Ue:** (m. S. Euringer, s. d.) Boissarie, Lourdes, 2. A. 92. ()

Euringer, Sebast., (k.), alttestamentl. Bibelkritik, D. u. Dr. phil., freireg. Pfarrer, ao. LycealP. Dillingen a. D., große Allee 3. (Augsburg 20/1 65.) **V:** Der Masorahtext des Kohelet 90; Die Auffassung des Hohenliedes bei den Abessyniern 00. **Ue:** (mit H. Euringer): Boissarie, Lourdes, 2. A. 92.

Euting, Jul., Epigraphik, Orientalist, Dr. phil., HonP., UOBiblioth. Straßburg i. E., Schloßpl. 2. (Stuttgart 11/7 39.) **V:** Nolasta, mandäischer Text 67; Punische Steine 71; Erläuterg e. Opferverordnung a. Karthago 74; Sechs phönikische Inschr. a. Idalion 75; Katalog d. k. Univ.- u. Landesbibl. Straßb.; Arab. Litt. 77; Sammlg d. karthag. Inschriften I 83; Nabatäische Inschr. a. Arabien 85; Beschreib. d. Stadt Straßb. 81, 12. A. 03; Sinait. Inschrift 91; Tageb. e. Reise in Inner-Arabien I 96.

Evers, Ernst, Volksschr., Buchh. d. Berl. Stadtmission, Red. d. „Sonntagsfr.", der „Bl. aus d. Stadtmission", der „Martha" ꝛc. Bureau: Berlin SW, Johannistisch 6; Wohnung: Berlin S, Hasenhaide 64. (Kaköhl 15/8 44.) **V:** Vom Berge d. Seligkeiten 77, 4. A. 02; Rogate 79, 3. A. 00; Steinmühlen 80, 3. A. 00; Blauveilchen und Sonnenblumen 81, 2. A. 01; Leben im Licht 82, 3. A. 00; Gnadenquellen 84,

3. A. 99; Glockenklänge 85, 2. A. 89; Am Throne Gottes 85, 3. A. 99; Heimwärts 87, 3. A. 02; Am Sinai, 2. A. 87; Wetterwolken u. Sonnenschein 89, 5. A. 01; Aug. Viktoria 89, 3. A. 97; Wilde Wogen 90; D. deutsche Volksbote, 14. Jahrg.; Goldkörner 91, 2. A. 01; Lichtstrahlen fürs Heim 92; Unter Tannen und Palmen 93, 2. A. 97; Oelzweige u. Dornreiser 95; Bunte Blätter 96; Im Lutherhause 98; Im Licht d. Weihnachtssonne 98; Blumen am Wege 98; Im Lichte d. Ostersonne 99; D. Berl. Stadtmission 02; Im Licht d. Pfingstsonne 02; Martha-Kalend., 4. Jahrg.

Evers, Franz, ♆, ☉, ⚓, Mystik. Goslar a. Harz. (Winsen a. Luhe [10]/7 71.) **V:** Symphonie, G. 91; Fundamente, G. 92; Sprüche aus d. Höhe 93; D. Psalmen 93; Eva, Eine Ueberwindung 93; Königslieder 94, 2. A. 95; Dtsche Lieder 95; Hohe Lieder 96; Paradiese, G. 97; D. Halbgott, G. 00; D. große Leben, Tr. 00; Sterbende Helden, Tr. 00; Freundschaft u. Liebe, Tr. 00; Erntelieder 01; Dramat. Chöre 03; Sonnensöhne Dchtgn 03; Heinr. d. Löwe, Dr. 03.

Evers, Georg, Rektor a. D., (k.), Belletristik. Eppan, Südtirol. (Meugershausen in Oberwald [26]/8 37.) **V:** Erlebnisse, Licht u. Schatten, Unter Bauern, Martin, der Befreier; Martin Luther 83/91; Römische Mosaiken 92/02; „Los von Rom!" 02. *

Evers, Matthias, dtsche Litt., ⚓, ✝, ♆, Prof., GDir. Barmen, Bleicherstr. 3. (Meugershausen b. Göttingen [21]/8 45.) **V:** Deutschlands Siegesjahr, D. 72; D. Teutoburger Schlacht, Heldensang 75; Vaterl. Festdichtungen 90; Bismarck u. Moltke 91; Schule u. Vaterland 95; Auf d. Schwelle d. Jahrh., Pädagogik 98; Goethes Iphigenie, erl. 88, 2. A. 99; Schillers Wallenstein desgl. 90/99; Sch.'s Glocke, erl. 93, 2. A. 02; Sch.'s Jungfrau v. Orleans, erl. 95; Deutsche Sprach- u. Stilgeschichte 99; Positives Christentum u. orthodoxer Pietismus 84; Hilfsmittel z. ev. Religionsunterr. 92/97 III, 4. A. 02.

Eversbusch, Osk. (Pf. Marcanus), Augenheikl., Dr. med., o. UP., Direkt. der UAugenklinik u. -Poliklinik. München, Bavariaring 20 I. (Haspe, Westf. [26]/5 53.) **V:** Mitteilungen a. d. UAugenklinik München; D. neue UAugenklinik in Erlangen 93. **H:** Zeitschr. f. vergl. Augenheilkunde (mit Prof. Berlin); Ophthalmolog. Beiträge z. Handb. d. Therapie, 3. A. 97/98.

Ewald, ſ S. M. Prem.

Ewald, C. A., Dr. med., ao. UP., GMedR., dirig. Arzt a. Aug.-Hosp., Red. d. „Berl. Klin. Wochenschr.", Bibliothekar d. Berl. Mediz. Ges. Berlin W, Nauchstr. 4. (ebda [30]/10 45.) **V:** Klinik d. Verdauungskrankheiten 79 II, 3. A. 93, III 02; Handbuch d. Arzneiverordngslehre, 13. A. 98 u. Ergänz.Bd. 01; Handb. d. Ernährung d. gesunden u. krank. Menschen, 2. A. 95; D. Krankheiten d. Schilddrüse 96.

Ewald, J. Richard, Physiologie, Dr. med., o. UP., Dir. des physiol. Instituts. Straßburg, Els., Spach-Allee 5. (Berlin [14]/2 55.) **V:** Physiol. Untersuch. üb. das Endorgan d. Nervus octavus 92; Eine neue Hörtheorie 99.

Ewald, Otto, ☉, Kgl. Schausp. u. Regiss. a. D. Cassel, Ständepl. 3 II.

Ewald, Paul, ✝, D. u. Dr. phil., o. UP. Erlangen, Sieglitzhoferstr. 48. (Leipzig [13]/1 57.) **V:** Einfluß der stoisch-ciceronisch. Moral auf die Darstellung von Ethik b. Ambrosius 81; De vocis syneideseos in No. To. vi ac potestate 83; Hauptproblem d. Evangelienfrage u. d. Weg zu seiner Lösung 90; D. gesch. Christus u. d. synopt. Evang. 92; Verhältn. der systemat. Theol. zur Schriftwiss. 95; Glaubwürdigkeit d. Evangelien 96; Religion u. Christentum 96; Wer war Jesus? 99. Probabilia betr. d. Text d. 1. Tim. 01. **H:** Winer, Comparat. Darstellg d. Lehrbegr. d. verschied. christl. Kirchenparteien, 4. A. 82.

Ewer, Leop., ⚷, Dr. med., Arzt, San.-Rat. Berlin NW, Karlstr. 5 a. (Anklam [4]/1 49.) **V:** H. v. Ranzaus Buch üb. d. Erhaltung der Gesundheit 91; Cursus der Massage m. Einschluß d. Heilgymnastik 92, 2. A. 01; Die seitl. Verkrümmungen des Rückgrats u. deren Verhütung 96; D. Leibesübungen u. Wettspiele in Altgriechenland u. Rom 96; Indicationen u. Technik der Bauchmassage 01; Gymnastik, f. Aerzte u. Studirende 01; Der Bau des menschl. Körpers u. die Verrichtung s. Organe, ein Leitfaden f. Masseure 01.

Ewers, Hanns H., ♆, Kunstkritik, /, Theaterdir. (Hanns H. Ewers Modernes Theater), **Ue:** FEI, Dr. jur. Düsseldorf, Immermannstr. 22. (ebda [3]/11 71.) **V:** Ein Fabelbuch (m. Etzel) 01; Der gekreuzigte Tannhäuser 01; Singwald (mit Etzel) 01; Hochnotpeinl. Gesch. 02; Die verkauft. Großmutter 02; **Ue:** Cable, Aus alter Creolenzeit 01; Théophile Gautier, Ges. Werke (mit J. Ewers-Wunderwald) 02; Vicomte Villiers de L'Isle-Adam, Grausame Gesch. (mit M. Ewers aus'm Weerth) 02.

Ewers, Ludwig, /, Red. d. „Bonn. Ztg." Bonn, Coblenzerstr. 54. (Lübeck [29]/10 70.) **V:** Kinderaugen, N. 96. ()

Ewers, Frau Maria, geb. aus'm Weerth. Düsseldorf, Immermannstraße 22. (Bonn [16]/5 45.) **V:** Singwald, Märch. u. Fabeln (m. H. H. Ewers) 00. *

Ewers, Max, Red. d. „Börsenblattes f. d. dtschn Buchhandel". Leipzig. ()

Ewers-Wunderwald, Frau Ilna. Düsseldorf, Immermannstr. 22. (Düsseldorf [7]/5 78.) **H:** Théophile Gautier, Ges.

Werke (Deutsche Ausgabe) 02. *

Ewert, Max, Litt.♛, Dr. phil., OLehr. Hannover, Detmoldstr. 1. (Danzig 21/7 70.) **V:** Ueb. d. Fabel: Der Rabe u. der Fuchs 93. **H:** Willib. Alexis' Erinnergn 99.

Excelsior, s. Rose Stolle.

Exner, Frl. Martha (Pf. H. Heyn), Nov., Jugendschr. Canth, Schles. (Ohlau 9/6 42.)

Exner, Robert, gerichtl. vereid. Sachverständ. f. Zeitungs- u. Inseratenwesen, Reklamenwesen, ✉. Berlin-Grunewald, Wißmannstr. 20. (Kratzau 10/3 68.) ()

Exner, Sigm., Physiologie, Dr. med., o. UP. Wien IX, Schwarzspanierstr. 15. (ebda 5/4 46.) **V:** Leitfad. b. d. mikroskop. Untersuch. tierischer Gewebe 73, 2. A. 78; Lokalisation d. Funktionen in der Großhirnrinde d. Menschen 82; Physiol. d. facettirten Augen 91; Entwurf zu einer physiol. Erklärg. d. psychisch. Erscheinungen 94. ()

Ey, Jul. Ad. (Pf. Jul. Adolf), /, Ψ, GP. Hannover-Waldhausen. (Klausthal 18/1 44.) **V:** Heinrich IV. 77; Ilse 87; Ged. 95; Hübich 00; English Poets 76, 2. A. 92; Schillers Ballad. 83; Mignet, Hist. de la Terreur 87, 3. A. 98. **Ue:** X. de Maistre, Reise um mein Zimmer 84.

Eydner, Hugo (Pf. Aug. Schönau), Humor, ⊙, Nov. Chemnitz, Zwickauerstr. 86. (Mittelbach 28/10 52.) **H:** versch. Adreßkalender für Orte der Umgebung v. Chemnitz, neueste A. 02; Chemnitzer Stadt- u. Dorfkal. 02. ()

Eynatten, Freifräul. Mar. Carola v., VB., Nov. Freiburg i. B., Gerberau 3. (Wien 31/12 61.) **V:** Frau i. Haus u. Welt 85, 2. A. 88; Wollt ihr glücklich sein? 88; D. echte Christin u. ihr Wirken 88; Schwarzwald- 89, Harzsagen 89; Dtsche Sagen u. Gesch. 90; Marien- 90, Rhein- 90, Eifelsagen 91; Aus dtschen Landen 91; Für uns. Töchter 91; Aus der Märchenwelt 92; Brandenbg. Sagen 93; 's Dorli, Erz. 95; Aus vergang. Tagen 96; Armins-Brüder, Erz. 96; Fuchs von Eyach 96; Um den Rosenstein, Erz. 97; Aennili, Erz. 98; Burg Degenstein, Erz. 00; Liesels Compagnon, Erz. 01. ()

Eynern, Ernst v., ✉, Polit., M. d. pr. AH. Berlin u. Königswinter a. Rh. (Barmen 2/4 38.) **V:** s. 1901, S. 332.

Eysell-Kilburger, C., s. Clar. Blüthgen.

Eysler, Otto, Dr. jur., **H:** d. „Lustige Blätter" u. „Fideles Haus", „Klein. Witzblatt", „Clische-Lieferant". Berlin W, Bendlerstr. 7 I. ()

Eysler, Robert, satir. Ψ, ⊙. Redakt. Berlin W, Nürnbergerstr. 42. (Wien 2/2 74.) **V:** Kleingeld 99; D. Gänschen 01.

Eysn, Fräulein Marie, Volkskunde. Salzburg, Imbergstr. 10.

Eyth, Max v., ⚙, ♛, Nov., GHofR. Ulm, Michelsberg 173. (Kirchheim u. T. 6/5 36.) **V:** Agrikulturmaschinenwesen in Aegypten 67; Nov. 71; Volkmar, G., 3. A. 77; Waldteufel, L. 78; Wanderbuch e. Ingen. 79/84 VI; Mönch u. Landsknecht, Erz. 82; Hinter Pflug u. Schraubstock, Erz. 99 II; D. Kampf um d. Cheopspyramide, Erz. 02 II.

F.

Faber, C. W., ♛, Dr. phil., ORealsch.-Prof. Mülhausen i. E., Elsaßerstr. 16. (Kaiserslautern 30/9 42.) **V:** s. 1901, S. 333. ()

Faber, Ernst, s. Aug. Schmittdiel.

Faber, H., s. Hubert Schmitz.

Faber, Herm., s. Herm. Goldschmidt.

Faber, Wilhelm, D., GenSuperint., W. OKons. R., Propst. Berlin C, Propststr. 7. (3/12 45.) **V:** Wartburg u. Kyffhäuserfestreden 91; Licht u. Heil, Pred. 96; Jerusalem u. Vineta, Pred. 97.

Faber, Wilh., Pastor, Red. d. „Volksbl. f. Stadt u. Land". Berlin-Westend, Ulmenallee 38. **V:** s. 1902, S. 336. ()

Fabian, Wilh., VP., Kritik, Litt. ♛, Kunst ♛, /, Red. u. **H:** d. „Jahresber. f. neuere dtsche Litt.-Gesch." Berlin NW, Altonaerstr. 12, Gartenh. III. (ebda 26/5 57.)

Fabricius, Hans, Kriegs ♛, ⚔, Oberstleut. a. D. Berlin W, Lützowstr. 20. (Magdeburg 13/6 39.) **V:** Gesch. d. 4. Thür. Inf.-Regts Nr. 72, 79; Friedr. v. Hellwig u. s. Streifzüge 96; Die Kämpfe um Dijon u. die Vogesen-Armee 97; Auxerre-Châtillon. Die Kriegsereignisse u. Operationen in der Lücke zwischen der II. dtschn Armee u. dem 14. A.-K. bis zum 20. Jan. 1871, 00.

Fabricius, Otto v. (Pf. fr. Otto Gaston), Humor, Nov., Chef-Red. d. „Preßburg. Tagbl." Preßburg, Ursulinergasse 10. (ebda 8/5 67.) **V:** Seelenblüthen, G. 78; Frl. Doktor, L. 83; D. Modell, N. 85; Humoresken u. Nov. 85; Dramaturg. Schriften 87; N. Humoresken 95.

Fabricius, Wilh., /, ◧, ♛, Kult ♛, Dr. phil., Bibliothekar d. Kais. Wilh. Bibl. Posen. (Groß-Umstadt 12/10 57.) **V:** Gesch. d. Starkenburgia i. Gießen (m. Dr. Scharfenberg) 90; Studentenorden d. 18. Jahrh. 91; Schochs Komoedia v. Studentenleben 92; Die akadem. Deposition 95; Die deut. Korps 98.

Fabri de Fabris, s. Frau Jos. Schmitz.

Fäh, Adolf J., (k.), Dr. phil., ⊙, Stiftsbibl. St. Gallen. (Ragaz 28/3 58.) **V:** Madonnen-Ideal i. d. ältesten deutschen Schulen; Kapelle im Tuferswil b. Lütisburg 86: Grundriß der Gesch. d. bild. Künste 87/96; Kathedrale in St. Gallen I 96, II u. d. Stiftsbibliothek 98; P. Iso Walser 97; Kunstmaler J. Benz 01. ()

Fäulhammer, Adalbert, ♛, Litt. ♛, SchulR. und GDirekt. a. D. Salzburg, Ernst Thunstr. 9. (Sternberg, M. 22/4 41.) **V:** Grillparzer-Biogr. 84.

Fahrenbach, Ludwig, H: d. „Sachsen-Spiegel", Sächsische Spezialkorresp. für die Presse u. Chef-Red. d. „Elbgau-Presse". Dresden-A., Niederwaldstr. 24. ( )

Fahrenbruch, Fritz, ⊕, ♛, Dr. phil., Prf. St. Julien b. Metz, Lyceum. (Roßla 21/12 50.) V: Zur Gesch. König Manfreds 80; Heimatkunde v. Baden u. Prov. Sachsen 82; Heimatkunde v. Thüringen 83; Burschenschaft am Scheidewege 84; Kathol. Frage, dtsche Politik u. das dtsche Volk 92; Auf dem Holzwege! 99. ( )

Fahrmann, D., s. David Groß.

Fahrow, E., Novell., ✾, Humor, /, Libretto. Neuruppin. V: Haidekraut, G. 93; Leuchtkugeln, Hum. 95; Ein verschmähtes Erbe, R. 96; Die tolle Gräfin, R. 96; Maria Stuart, R. 97; Das gold. Herz, R. 97; Im Sturm, R. 99; Jungfrau v. Orleans, R. 01; D. Vergelterin, R. 02; Umwege d. Glücks, R. 02.

Fajkmajer, Frl. Elise (Pf. E. v. Reizenhofen), DOeSchG., Nov., Roman. Wien III, Löwengasse 53. (ebda 29/4 71.) V: Waldrauschen, G. 98.

Faktor, Emil, ✾, /, Kritik, jur. cand., Red. d. „Bohemia". Prag I, Kleiner Ring 457. (ebda 31/8 76.) V: Was ich suche, G. 99.

Falb, Rúd., Naturw., Linguistik, Prf. Berlin-Schöneberg, Apostel Paulus-str. 14. (Obdach, Steierm. 13/4 38.) V: Sirius 68; Theorie d. Erdbeben 70; Gedanken u. Studien über den Vulkanismus 75; Von d. Umwälzungen im Weltall 81, 87 und 90; Sterne u. Menschen 82; Land d. Inka in s. Bedeutg für die Urgesch. d. Spr. u. Schrift 83; Wetterbriefe 83; Wetter u. Mond 87, 91; Andessprachen I 88; Kalend. d. krit. Tage 88 ff.; Neue Wetterprognos. 94; Krit. Tage, Sintflut und Eiszeit 95; Ueb. Erdbeben 95.

Falck, Georg v., ✉, Dr. phil., Dir. d. litt. Bureaus des Staatsminist., GRegR. Berlin W, Karlsbad 33. ( )

Falck, Paul Theod. (Pf. Theod. a Santa Paol, Th. Paul), Litt.♛, Biogr., pens. Gouv.-Sekr. Riga, Gr. Jacobstr. 22. (Reval 30/8, 11/9 45.) V: D. Dichter Lenz in Livland 78; F. Brion v. Sesenheim 84; D. Gesetz d. Genialität u. dess. Entdecker Wilhelm v. Lenz 94; G. Struve 00; Der Sieg des Uebermenschen über den Dämon im Menschen 01; D. neue Weltanschauung u. Ant. Rubinsteins Gedanken 02. H: v. J. J. Malm, D. Oberpahlsche Freundsch., G. 81; Einleitung u. Regesten z. II. Teil, Bd. 1, 2 d. Baron Tollsche-Est- u. Livl. Briefladе, E. Sammlung v. Urkunden z. Adels- u. Gütergesch. Est- u. Livlands 85; „Im kühlen (tiefen) Keller sitz' ich hier", in seinen 10 bek. gewordenen Variationen 89, 2. A. 93.

Falckenberg, Otto, Nov., ✾, ⊙, Kritik, Regiss. d. Münchner Künstlerbrettls „Die 11 Scharfrichter". München, Mandlstr. 1 a III. (Coblenz 5/10 73.) V: Modellstudien 93; Morgenlieder 99; Das Buch v. der Lex Heinze 00; Der Sieger 01.

Falckenberg, Rich., ⁂, Dr. phil., o. ÜP. H: „Frommanns Klassiker d. Philosophie", MitH: „Zeitschr. f. Philos. u. philos. Krit.", Erlangen, Goethestr. 20. (Magdeburg 23/12 51.) V: Ueb. d. intelligiblen Charakt. 79; Grundzüge d. Philos. d. N. Cusanus 80; Gesch. d. neueren Philos. 86, 4. A. 01; Ueb. d. gegenwärt. Lage d. dtschen Philos. 90; Hilfsb. z. Gesch. d. Philos. f. Kant 99; H. Lotze, I: Leben und Schriften 01.

Falckenheiner, Wilhelm, ♛, Dr. phil., OBibliothekar a. d. Univ.Bibl. Göttingen, Kreuzbergweg 7. (Guntershausen 21/12 58.) V: Phil. d. Großmütige i. Bauernkriege 87. H: Annalen u. Matrikel d. Univ. Cassel 93.

Falk, Felix, ✾, cand. phil. et litt. Potsdam, Behlertstr. 27. (Koschmin 16/11 79.) V: In memoriam, Nachklänge, G. 01; Die Priesterin, G. 03.

Falk, Frz, (k.), ♛, Dr. phil. u. theol. h. c., Prf., Archivar d. Bistums Mainz. Klein-Winternheim b. Mainz. (Mainz 12/1 40.) V: Geschichte d. Klosters Lorsch a. d. Bergstr. 66; D. Kunstthätigk. in Mainz v. Willigisens Zeit bis z. Schluß d. MAlters 69; D Bildwerke d. Wormser Doms 71; D. Kataloge d. vorbonifacianischen Bischöfe 71; Heilig. Mainz 77; Druckkunst i. Dienste d. Kirche 79; Presse zu Marienthal i. Rheingau 82; Deutsche Meß-Auslegungen von der Mitte d. 15. Jahrh. bis 1525 89; Deutsche Sterbebüchlein v. d. älteste. Zeit d. Buchdrucks bis 1520 90; Bilderfreude f. kath. Kinder 90; Relig. Bilderschatz f. kath. Schüler 92; Die ehemal. Dombibl. zu Mainz 97; Ehrenrettg d. ausgehenden MAlters durch nicht kath. Autoren 97; Gutenberg, s. Person u. Erfindung 00; Gutenberg-Büchlein für d. Jugend 00; Bibelstudien, Bibelhdschr. u. Bibeldrucke 01; Beiträge z. Rekonstruktion d. alten Bibliotheca fuldensis u. Bibliotheca laureshamensis 02.

Falk, Max, Dr. phil., M. d. ung. RT., ChefRed. d. „Pest. Lloyd". Budapest. (ebda 7/10 28.) V: Graf Szechenyi u. s. Zeit 68. Ue: Petöfi, Ged. 43. ( )

Falk, Norbert, ⊙, Roman, /, Red. d. „Berl. Morgenpost" u. d. „Berl. Illustr. Zeitg". Berlin W, Flottwellstr. 1. (Mähr. Weißkirchen 5/11 70.) V: Sohnesrechte, R. 96; Lied im Spiel, L. 96. ( )

Falke, Baronesse Amalie, VV., Nov., /. Wien III, Ungargasse 63. V: Eulennest 94; Des Lebens ewiger Dreiklang 96; Erbsünde, R. 98; Die Werdenden, Erz. 99; Dissonanzen 00; Sie, R. 01.

Falke, Gust., VV., ✾. Hamburg-

Winterhude, Barmbeckerstr. 152 I. (Lübeck 11/1 53.) V: Mynheer d. Tod u. a. Ged. 91, 2. A. 00; A. d. Durchschn., R. 92, 2. A. 00; Tanz u. Andacht, G. 93, 2. A. 00; D. Kuß, e. Capriccio in Stanzen 93; Harmlose Hum. 93; Zwischen zwei Nächten, G. 94; Land u. Strand, R. 95 II; Neue Fahrt, G. 97; D. Mann i. Nebel, R. 99; M. d. Leben, G. 99; Katzenbuch, Ged. z. Bildern v. O. Speckter 00; Vogelbuch, Ged. z. Bildern v. O. Speckter 01; Putzi, Märchenkom. (in Versen) 02; Hohe Sommertage, G. 02.

Falke, Robert, Dogmat. †, Kgl. Divisionspfr. Mainz. (Dinslaken 12/3 64.) V: s. 1901, S. 336; ferner: Buddha, Mohammed, Christus, ein Vergleich d. drei Pers. u. ihrer Relig. 98, 2. A. 00; Zum Kampf d. drei Weltreligionen (Buddhismus, Islam, Christentum) 02.

Falkenberg, Heinrich, Bibliographie u. Bibliophilie, Kaplan. Mehlem a Rh., Coblenzerstr. 78. (Hattingen i. W. 14/6 69.) *

Falkenheim, Hugo, ✠, Kinderheilkde, Dr. med., Arzt, ao. UP. Königsberg Pr., Bergplatz 16. (Pr. Eylau 4/9 56.)

Falkenstein, Jul., Ethnogr., ✠, Dr. med., OStabsarzt I. Kl. a. D. u. SanitR. Berlin-Großlichterfelde, Bahnhofstr. 30. (1/7 42.) V: Afrikan. Album 76; Loango-Exped. mit Güßfeldt u. Pechuel-Lösche 79; Aerztl. Ratgeber f. Seeleute 2c. 82; Afrikan. Westküste I 85; Zukunft d. Kongo- u. Guineagebiete 85; Aerztl. Reisebegleiter u. Hausfreund 91.

Falke v. Lilienstein, Hans Frhr. (Pf. Hans Falke), ✠, k. k. Gerichtssekr. Görz, Küstenland, Via Usino 14. (Wien 24/9 62.) V: D. Novize v. Kremsmünster, Erz. in Versen 90, 2. A. 90; Fischer Menis 92; Pfarr. Habermann, Dicht. 93; Fiat lux 94; Wie's kommt 02.

Falkenburg, C. v., s. Carl Cassau.

Falkner, Hugo, s. Max v. Weißenthurn.

Falkner v. Sonnenburg, Alfons, ⚔, Major a. D. München, St. Annaplatz 3/0. (Zweibrücken 20/10 52.) V: Anhaltspunkte zur Kritik takt. Maßnahmen 87.

Faller, Emil, ✠, /, Lehr. a. d. Lateinsch. Zofingen, Schw. (Todtnau 21/12 36.) V: Gscheitlinger, Dichteralbum 82; Das Zukunftsei, dr. Satire 97; Schnurrpfeifereien, Hum. 00. ( )

Fallize, Johannes Bapt. Olaf, Dr. theol., †, Reisebeschreibungen, Bisch. v. Elusa, Apostol. Vikar v. Norwegen. Christiania, Norwegen, Akersveier 5. (Harlingen, Luxemburg 9/11 44.) V: Eine Reise nach Rom 76; Maria, die Trösterin der Betrübten 86; U. L. F. vom guten Rate, nach d. Franz. 87; Norweg. Reisebilder 02 u. viele norweg. Schriften. *

Falzari, Felix K. (Pf. Emil Brenta), ⚓, Nov., Linienschiffs-Leutnant. Pola. (Venedig 59.) V: Die Alabama; Istrianische Hochzeit, Dr. 94; Kukuska, Dr. 97; Oroto, Bühnendichtung 01. ( )

Familler, Ignaz, (k.), Bryologie, Dr. phil., Curat an der Kreisirrenanst. Karthaus Prüll, OPfalz. (Puchhausen 13/9 63.) V: Pastoral-Psychiatrie 98.

Fanta, Franz, Dr. phil., H: d. „Romanteser" u. d. „Prager Börsen-Courier". Prag, Goldschmiedgasse 8. ( )

Farinelli, Arthur, roman. Ψ, Dr. phil., ao. UP. Innsbruck. V: Grillparzer u. Lope de Vega 94; Don Giovanni 96; Grillparz. u. Raimund 97; Humboldt et l'Espagne 98; Dante e Goethe 00.

Farner, Ulrich, Roman, /, Red. Zürich III, Birmenstorferstr. 441. (Ob.-Stammheim 28/7 55.) V: Klönthallieder, G. 90, 2. A. 96; Rigirosen, hist. R. 96, 2. A. 00; Dialekt-Lustsp. 78, 2. A. 01; Gesch. d. schweiz. Grenzbesetzg 1870/71 95. 2. A. 98. ( )

Faschingbauer, Hermann, DOeSchG., Red. d. „Deutschen Volksblatt". H: d. „Landtags-Corresp." Wien IV, Schönburgstr. 22. (Pflanzen, Böhm. 22/7 61.)

Faßbender, Martin, ✉ (spez. Agrarpolit. u. ländl. Wohlfahrtspflege), Dr., Prof. Bonn-Poppelsdorf. (Steinebrück 24/3 56.) V: Ländl. Spar- u. Darlehenskassenvereine 83, 2. A. (mit E. F. Kirchem) 90; Rettung d. Bauernstandes 82, 8. A. 86; Bauernvereine u. Lage d. Landwirtsch. 88; Lebensvers. in ihrer Bedeutg f. den Bauernstand 95; Solidarhaft oder Teilhaft? 96; Raiffeisen in s. Leben, Denken u. Wirken im Zusammenh. m. d. Gesamtentwicklung d. neuzeitl. Genossenschaftswesens 02. H: v. „Faßbenders Bauernkalender", jährl. seit 90; Slg gemeinverst. Aufsätze f. d. Landbevölkerg 96. **Bearb.**: Raiffeisens Anleitg z. Geschäftsführg d. ländl. Spar- u. Darlehenskassenvereine in 7. A. 94.

Faßbinder, s. Georg Böttticher.

Fassel, Rudolf, CC., ✉, Dr. jur., Hof- u. Gerichtsadvok. Wien I, Wollzeile 34. (Proßnitz 17/7 72.)

Fasser, Frau Caroline, geb. Schmid (Pf. Erwin Steinau), DOeSchG., Nov., Doktorsgattin, Volksschullehrerin. Wien XIII/6, Feldmühlgasse 17. (Preßburg 14/11 55.) V: Tausendschön, Nov. 01; Hochsommer, Nov. 02.

Fasteurath, Johs., ✠, (Deutsch, Spanisch und Französisch), Dr. jur., HofR. Cöln a. Rh., Neumarkt 3. (Remscheid 3/5 39.) V: Spanisch. Romanzenstrauß, 2. A. 66; Klänge a. Andalusien, 2. A. 67; Wunder Sevillas 67; Hesper. Blüten 69; Immortellen a. Toledo 69; Buch m. span. Freunde 70 II; D. dtschen Helden v. 1870, 6. A. 71; Calderon, Festschr. 71; Calderon

i. Span. 82; Von Hochzeit zu Hochzeit 83; Pasionarias de un aleman español 72; La Walhalla y las glorias de Alemania VI 72—83; Die 12 Alfonsos v. Castilien 86; Figures de l'Allemagne contemporaine, 2. A. 87; Granadin. Eleg. 85; Columbus, Studien zur span. Centenarfeier der Entdeckung Amerikas 95; Jahrbuch d. Cölner Blumenspiele 99, 00, 01 u. 02. **Ue:** Rezept geg. Schwiegermütter, L. 95; Stimmen d. Weihnacht 81; Luther i. Spiegel span. Poesie, Ep., 3. A. 82; Pepita Jimenez, R. 83; Im Schoße d. Todes, Dr. 82; Frau d. Rächers, Dr. 82; Catalanische Troubadoure d. Gegenwart 90; Pyrenäen, Trilogie a. d. Catalan. 92; Lustspiele v. M. Breton de los Herreros 96; Don Juan Tenorio, Dr. 97; Zaragozaner Dialekt-Schnurren i. Cölner Mundart 01; Yorick. Dr.

Fasteurath, Rud. (Pf. f. Satyre u. Humor: Alfred Morgen). ⚧, homöopath. Arzt. Herisau, Schweiz. (Kreuzweg, W. 12/356.) **H:** Im Haine der Musen 78.

Faulde, Aug., (k.), klass. Ψ, RGProf. Neisse, Schles., Zollstr. 40/41. (Frankenstein, Schles., 23/12 41.) **V:** s. 1902. S. 341.()

Faulhaber, Michael, (k.), Exegese u. Patristik, D., UDoz. Würzburg, Herrnstr. 3. (Heidenfeld 5/3 69.) **V:** Die griech. Apologeten d. klass. Väterzeit 96; D. Propheten-Catenen nach röm. Handschriften 99; Hesychii Hieros. interpretatio Isaiae prophetae (ed. princ.) 00; Hohelied-Proverbien- u. Prediger-Catenen 02.

Faust, Leopold (Luitpold), Roman, Nov., ⚧, Chemiker. Lemberg, Galizien, Schneegasse 4. (ebda 8/8 45.) **V:** D. Aufgeklärte u. d. Finsterlinge 85: D. letzte Hajdamak 88; Christ u. Jude 90; Marusia u. Nykola 91; Ein Paul u. eine Virginie, R.; D. Romane. Stotternden, R.; Unser Herr Vorsteher, R.; Hania, R.; D. Zigeunerbraut, R.; D. Wasserlilie, R.; Drei Bilder, R.; Ein Belfer nur, R.; Ein Sohn d. Liebe, R.; Ged.

Fauth, Adolf, Volksschr., Pfr. Gersweiler a. Saar. (Schauren 15/2 36.) **V:** s. 1902, S. 341. ()

Fauth, Franz, ✠, Prof., Dr. phil., GDir. Höxter i. Westf. (Dudweiler 25/4 41.) **V:** Die wichtigsten Schulfragen 78; Das Gedächtnis 88; Christl. Relig.-Handbuch 93, 3. A. 01; Dr. Martin Luthers Leben 97; Das Gedächtnis 98; Wie erzieht u. bildet d. Gymnasium uns. Söhne? 02. *

Fauth, Philipp, ★, Lehrer, Priv.-Astronom. Landstuhl, Sternwarte. (Dürkheim a. H. 19/3 67.) **V:** Astronom. Arb. 91/92, I (IX Taf.); 93/95, II (m. Atlas); Jupiter u. Mars 96/97, III (X Taf.) 98.

Féaux, Frau Emy du, geb. Asplind (Pf. Ernst Dorn), O, Roman. Talsen, Kurl., Kreisrentei. (Kurland 16/2 37.) **V:** Schwedenkind 79; Aebtissin v. Herford 82; Um eine Herzogskrone 86; Alice 86; Der 7. Novbr., R. 89; Strandhexe v. Domesnens, Libr. 90; Reiseerinnerungen 93; Praschinka, Aus d. Tagebuch e. Junggesellen 93; Zwei Liebesbriefe 93; Noli me tangere 95; Friedlos, R. 95; D. Bildschnitzer v. Danzig, R. 96; Mit Hindernissen, Hum. 96; D. Höckerle, v. Nürnberg, hist. Erz. 01; Unter d. Christbaum, R. 01. ()

Féaux de Lacroix, Karl, Heimatkde, GOLehr. Arnsberg, Westf. (Paderborn 5/8 60.) **V:** Ill. Skizze u. Führer d. Arnsberg 90, 3. A. 02; Gesch. Arnsb. 95.

Fechenbach, Friedr. Karl Reichsfrhr. v., Major a. D. Laudenbach b. Aschaffenburg. (ebda 7/1136.) **V:** Napoleon III. u. Machiavelli 64; v. d. Pfordtens Wirken u. Wirkungen 66; Liberale Polemik gegen den Atheïsmus 68; Analyse d. bayr. patr. Partei 70; Deutschland u. Frankr. 70; Ultramontan-pseudopatriotisch. Doppelspiel 70; Promemoria zur Sammlg aller christl.-sozialen Parteigruppen 80; Ursachen d. Entstehung u. Weiterentwicklung der Sozialdemokratie 80; Zur Lohn- u. Arbeiterfrage 82; Der fünfte Stand 84; Gouvernemental u. Konservativ, 2. A. 85; Partei Bismarck 85; Noch einmal d. Partei B. sans phrase 85; B. u. d. deutsch-konservat. Partei 87; Papst, Centrum u. B. 87; Referat über d. Arbeiterfrage 88; Denkschrift üb. die Arbeiterfrage 88; Kais. Erlasse v. 4/2 90, 90; Wahrheit üb. Bismarck 92; Reise nach Wien u. ihre Folgen 92; Bedeutg d. heut. Sozialdemokratie f. Staat u. Gesellsch. 95; Soll man d. Sozialdemokratie z. akuten Revolution zwingen? 96; Gedanken u. Erinn. an den Krieg Englands gegen die Burenstaaten in den Jahren 1899/00 00.

Fechner, Frau Anna (Pf. Anna vom Lande), Nov. Niewie b. Schurgast, Ob.-Schles. **V:** Großmutter u. Enkelin 98. ()

Fechner, Heinr., ✠, Prof., OLehrer a. Semin. f. Stadtschull. Berlin SW, Friedrichstr. 229. (Unruhstadt 17/5 45.) **V:** Schulbücher u. a. pädagog. Schriften.

Fechner, Herm., ♔, Dr. phil., Prof., GOLehrer a. D. Breslau, Teichstr. 14. (Görlitz 6/8 34.) **V:** Dtsch.-franz. Krieg 70/71 71, 4. A. 90; Handelspolit. Beziehungen Preußens zu Oesterreich 1741—1806 86; Grundriß d. Weltgesch. 93 III. ()

Fechner, Karl, ⚔, Militär-Inv. u. Beamtenwesen, Landessekretär. Berlin-Steglitz, Schützenstr. 52 II. (Paprotsch 12/5 59.) **V:** Das neue Militärpensionsges. 93; D. Ungleichheiten in d. Militärpensionsgesetzen 94; D. Belassung d. Militärinvaliden-Pension 95; D. Gehaltaufbesserg d. Reichs- u. Staatsbeamten 96; Handb. zur Vorbereitung f. d. Prüfung z. Subalternbienst, 2. A. unt. dem Titel: Lexikal. Taschenbuch f. Beamte 98, 3. A. u. d. Tit.:

Lexikal. Taschenb. auf dem Gebiete der Gesetzgebung u. d. allg. Wissens 99, 7. A. 02; Auch als: Gesetzgeb. Bibliothek 01|02 IV; Leitf. z. Vorbereitg f. d. Prüfg auf d. Geb. d. Gesetzgebg 2c. (m. Ottermann) 01.

Fecht, Frz. Xaver, (k.) Pfr. Owingen, Hohenz. (Krauchenwies [21]|10 42.) **V:** Weißer Sonntag 93, 82. A. 02; 15 Besuchungen d. allerh. Sakramentes f. Kommunikantenkinder 96, 20.—30. Tausf. 99; D. Himmelsbrot, 3. A. 02; Aus d. Weihbuch d. Kirche 01, 2. A. 03.

Fechtner, Eduard, ⁂, Dr. phil., Bibliothekar der k. k. techn. Hochsch. Wien IV, Wohllebengasse 3. **V:** Prakt. Philosophie 88; J. Lockes Gedank. über Erziehg. 94; J. Locke 98. **H:** Syst. Katal. d. Bibl. d. Techn. Hochsch. Wien I—X.

Feddersen, Berend Wilhelm, ∩, elektr. Untersuchungen, Privatmann. Dr. phil. Leipzig, Karolinenstr. 9. (Schleswig [26]|3 32.) **H:** Poggendorffs Biogr.-litt. Handwörterbuch zur Geschichte der exakten Wissensch. 1858—83 98 I-I.

Feddersen, Friedr. Aug., ♆, Erz., Pred. Niebüll, Schlesw. (Schnatebüll [26]|5 38.) **V:** Nibelungenkranz, D. 76; Vom heil. Buch, Dr. 77; Odysseus-Lieder u. Sagen 77; Dtsche Kaiserlieder 78; Kornblume u. Eichenkranz 80; Lutherlieder 83; Rüm Hart, G. 87; Kornblumen u. Thränen a. m. Kaisers Grab 88; Mutterlieder 89; Ich hab's gewagt, Zeit- u. Streit-G. 91; Christl.-sozial mod. Psalmen 95; Glück d. Dorfes, soz. Dichtg 96; Lieder e. Christl.-Sozialen 96; Erz. e. Dorfpredigers 00.

Feddersen-Böhme, Frau Margarethe (P. Ormänos Sandor), Nov., /. Berlin-Friedenau, Rönnebergstr. 16. (Husum [8]|5 67.)

Federn, Karl, Dr. jur. Berlin W, Ansbacherstr. 26, Briefadr.: Dr. Lang, Wien I, Habsburgergasse 5. (Wien [2]|2 68.) **V:** Gedichte 93; König Philipps Frauen, Tr. 94; Das Neue Leben d. Dante Alghieri 97; Essays zur amerikan. Litt. 99; Zwei Nov. 99; Dante 00; Neue Essays 00; Rosa Maria, R. 01; Dante and his time 02. **Ue:** Emerson Essays 94; dto. Repräsentanten d. Menschheit 96; dto. Lebensführung 01; Carpenter: Wenn d. Menschen reif z. Liebe werden 02.

Fedor, Alfons, s. Alfons Fedor Cohn.

Feeg, Otto C. M. R., ⚙, /, Ingenieur. Frankfurt a. M., Schwarzburgstr. 30. (Brünn, Mähren [25]|3 74.) **V:** D. modernen Verkehrsmittel 02.

Fehér, K., s. Kalman Fehérpataky.

Fehérpataky, Kálmán (Pf. E. F. Pataky; K. Fehér), /, Nov., Sport, ♆, Bankbeamter. Wien III, Linke Bahngasse 5. (ebda [8]|1 69.)

Fehlinger, Hans, Sozialpolitik, Kritik, **Ue:** E., Red. d. „Sonntagsblatt". Liesing, NOest. (Sitzgras [6]|6 74.) **V:** Grundz. d. Sozialismus, 2. A. 96; D. Familie 97.()

Fehn, W. H. v., s. Wilhelm Hengst.

Fehr, Frl. Laura, VB., **Ue:** ESkand. Christiansfeld, NSchlesw. (Stepping [22]|9 40.) **Ue:** s. 1902, S. 344. ()

Feibelson, Frl. Laura (Pf. Laura Feil), **Ue:** FE. Wien IX, Porzellangasse 22 A. (Schildberg.) **Ue:** Coppé, Nov. 91; Ohnet, Nimrod & Co. 93; Gyp, Vornehme Dilettanten 96; Gorki, Im Asyl f. Obdachlose 02.

Feichtinger, Emanuel, Ψ, GP. Wien, Mariahilfer Gymn. (Obernberg OOe. [12]|1 48.) **V:** Kurzgef. griech. Formenlehre 80, 2. A. 89; Lehrg. d. franz. Sprache für Gymn. I 94.

Feige, Paul (Pf. Gregor v. Woltersdorff, Paul Gregor), (k.), VB., Polit., Chefred. Mannheim, Neckarvorstadt. (Ohra [29]|10 57.) **V:** Off. Brief an H. Insp. Rollmann 84; D. Liberalismus ist der Feind 94; Kirchengeschichtliches üb. Mannheim 02.

Feigenspan, Bruno (Pf. Bruno Berka), /, Reisebeschrbg, Theater, Chef-Red. u. Verl. des „Pößnecker Tagebl." Pößneck, Markt 5. (Berka a. W. [1]|7 71.) **V:** In Aegypten und Palästina 99; Gesch. der Rollerschen Stenographie 00.

Feigl, Daniel Hans, Journ., Politik, /, Red. der „Oesterr. Volksztg." Wien IV, Kl. Neugasse 10. (Steg, OOe [7]|6 69.)

Feigl, Hermann, DOeSchG., Orientalist Nov., /, Dr. phil. Dimburg-Stillfried, N.-Oe. (Wien [18]|9 53.) ()

Feigl, Victor, ♀, Kgl. Opernsouffleur. Cassel, Weißenburgstr. 5. (Jägerndorf, OeSchles. [19]|8 73.) **V:** Die Weihe der Technik 02. *

Feil, Laura, s. Laura Feibelson.

Feilberg, Henning Frederik, wissensch. Volkskde, Pastor emer., Dr. phil. Askov bei Vejen, Dänemark. (Hillerød [6]|8 31.) **V:** Fra Heden 63; Dansk Bondeliv 89, 2. A. 98; Bidrag til Ordbog over Jyske Almuesmaal 86|95 II.

Feilchenfeld, Fabian, jüd. †, Dr. phil., Rabbiner. Schwerin i. M., Gr. Moor 12. **V:** Anleitg z. Religionsunterricht 81; Religionsbuch f. Schule u. Haus 89, 3. A. 00.

Feilmann, Frl. Johanna, VB., Nov., /, ♆, **Ue:** FSI u. i. d. E. London NW, West Hampstead, Canfield Gardens 77. (Jeve r [21]|4 39.) **V:** Unterm Sant Ampeglio 85; Sturm u. Stille, N. 89, 2. A. 91; Onkel Johns Prinzipien 96.

Fein, Otto, CP., Politik u. /, Red. d. „N. W. J." Wien III, Gerlgasse 16. (Folticzeny [5]|3 58.)

Feine, Paul, †, D. u. Dr. phil., o. P. a. d. evang. theol. Fak. Wien I, Reichsratstr. 29. (Golmsdorf b. Jena [9]|9 59.) **V:** Eine vorkanonische Ueberlieferg d. Lukas

91; D. Jakobusbrief 93; Das Wunder im N. Test. 94; Das gesetzesfreie Evangelium d. Paulus 99; Jesus Christus u. Paulus 02.

Feist, Sigism., Ψ, Dr. phil., Realsch.-Dir. Mainz. (ebda 12/6 65.) V: Grundriß der gotischen Etymologie 87; Lehr- u. Lesеb. d. franz. Spr. f. prakt. Ziele 95/98 III.

Feit, Paul, Germanist, Dr. phil., GDir., Friedr.-Gym. Breslau. (Berlin 11/12 50.) V: s. 1902, S. 345. ()

Feld, Leo, (Hirschfeld), ☉, Dr. phil. Berlin W, Grolmanstr. 36. (Augsburg 14/2 69.) V: Charlotte Wolter 97; D. Lumpen, Kom. 99; D. heil. Stein, L. 00; Sereniſſimus, Kom. 01. ()

Feldau, Hans, s. Roderich Wald.

Feldegg, Ferdin Ritt. v., DOeSchG., ⁂, Aesthetik, △, ☉, Professor der Staatsgewerbesch., Red. d. „Architekt". Wien IV Joh. Straußgasse 8. (Piacenza 10/3 55). V: Grundr. d. kunstgewerbl. Formenlehre 87, 2. A. 91; Gefühl als Fundament d. Weltordnung 90; Grundlegung e. Kosmobiologie 91; Th. Hansen u. s. W. 93; D. Verhältn. d. Philos. zur empir. Wissensch. u. d. Natur 94; Beiträge z. Philos. d. Gefühls 00; D. neue Faust, Dr. 02 u. Tafelwerke.

Feldegg, Maria v., s. E. Wahlheim.

Feldegg, Viktor, s. Vikt. Felgel-Feldegg.

Felden, Emil, /, †, evang. Pfarrer, H: „Die Kinderkirche". Dehlingen b. Diemeringen (Elſ.). (Montigny bei Metz 7/5 74.) V: Im Gebirgsdorf u. a. Gesch. 99; D. Ultramontanismus im Reichslande am Ende des 19. Jahrh. 00; Die Wahrheit muß siegen, hist. Erz. 01; Protest. Kirchen in Deutschl. 02.

Felden, Harry, s. Heinr. Frankel.

Feldhaus, August, Journalistik, Pfr. a. D., z. Z. Bornheim b. Bonn. (Neuß 14/8 26.) (*)

Feldhaus, Franz Maria (Pſ. Franz Marius), ♛ d. Elektrizität, Elektro-Ing. Heidelberg. (Neuß 26/4 74.) V: E. J. v. Kleist 01; Gesch. d. Elekt. i. d. Medizin 01; Chronolog. Uebersicht d. Erfindungen u. Entdeckungen 02; Gesch. d. Kompaß 02.

Feldheim, Arthur (Pſ. Gaston Hausſtengel), Kritik, ⁂, ♛, ⊠, /, Redakt. der „Nürnb. Concert-Zeitung". Nürnberg, Königsstraße 13 III. (ebda 22/12 68.) V: Führer durch Nürnbg 93; Er, Erz. 99. ()

Feldhohn, Peter Jos., ∎, /, Lehrer. Delbrück bei Cöln a. Rh. (Merzenich 15/2 69.) V: Märchenslg. f. d. Schulgebr. 00.

Feldhuß, Friedr., (k.), Buchdruckereibes., Verl. der „Oberschl. Volksstimme". Gleiwitz, OSchles., Kirchplatz 4. (Hopsten 8/9 67.) V: Stimmen d. Haide, G. 91; Im Hüttenrauch u. Sonnenschein, G. 95.

Feldigl, Ferdinand, (k.), ∎, Jugend- u. Volksschr., Red. d. „Lit. Ratgeber d. kath. Lehrervereine Bayerns u. d. Pfalz", Lehrer (1900 Passionsmusikdirigent Oberammergau). Bruck b. München. (Landsberg a. Lech 5/4 61.) V: Die Rauhnacht 91; Waldlieder 93; Von A bis Z 95: Jung Karo 96; Berglieder 97, 2. A. 98; D. Uhr (m. L. Meggendorfer) 98; Prinz Liliput 98; Texte zu Meggendorfer Bilderbüchern 96 ff.; Die Oberammergauer Passionsmusik 00; Oberammergau und sein Passionsspiel 00; Von Oberammergau u. Rom 01; Abendrast 01.

Feldmann, Jos. (Pſ. J. Agrander), (k.), Nov., /, ∎, GOLehrer. Bonn, Loestr. 2. (Echtz, Kr. Düren 23/6 58.) V: Greift nur hinein, Erz. 96.

Feldmann, Wilhelm, deutsche Litt♛ u. Sprache, Dr. phil. Saarbrücken, Saargemünderstr. 3. (Wilhelmshaven 2/2 80.) V: Friedrich Justin Bertuch 02. *

Felgel, Anton Viktor, ♛, Biograph, Topogr., K. u. K. Sektionsrat und Vice-Dir. d. K. u. K. Hof- u. Staatsarchivs. Wien XVIII/1, Martinstr. 52. (ebda 20/7 45.)

Felgel, Oskar, △, Architekt. Wien XVIII/1, Martinstr. 52. (ebda 30/7 76.) *

Felgel-Feldegg, Viktor (Pſ. Viktor Feldegg), Ψ, ⚖, Dr. jur. Wien XVIII, Köhlergasse 20, Oest. Min. f. Kultus u. Unterr. (ebda 30/12 74.) V: Festblatt, F. v. Saar z. 60. Geburtstag (m. W. A. Hammer) 93; Scolareulied, G. 95; Stille Stunden, N. G. 97; Margarete Halm 99. ()

Felix, Ludwig, ⊠. Wien XIX, Vegagasse 7. (Horic 22/2 30.) V: D. Arbeiter u. d. Gesellsch. 74; Entwickelungsgesch. d. Eigent. unter kulturgeschichtl. u. volkswirtsch. Gesichtspunkte 83/99 V; Währungsstudien m. bes. Rücksicht auf Oesterr.-Ung. 90; Kritik d. Sozialismus 93.

Fell, Georg, (k.), SJ., ♛. Mailand, Corso P. Nuova 7. (Dintesheim, Rheinhess. 21/12 59.) V: Beruf d. heil. Aloysius 91, 2. A. 98; Die Jesuiten nach dem Zeugnisse berühmter Männer, 2. A. 91; Unsterblichk. d. menschl. Seele 92; Ant. Baldinucci 93. H: Pädag. Schriften v. A. Possevin 00.

Feller, Hans, CC., VB., H: u. Chefr. d. „Karlsbad. Tagbl.", d. „Karlsbader u. Egerer Volkszeitg." „The Carlsbad Courier", Hofbuchhandl Karlsbad, Böhm., Helenenstr. (Seelow 9/1 42.)

Fellinger, Richard Jos. (Pſ. Rich. Freiling), ☉, Dr. jur. Berlin W, Motzstr. 10. (Elberfeld 26/3 72.) V: D. Wegmacher, Sch.

Fellmeth, Adolf, Handelspolit., Finanzwiss., Großh. bad. geistl. Verwalter. Karlsruhe, B., Vorholzstr. 20. (ebda 30/9 55.) V: Zur Lehre v. d. intern. Zahlungsbilanz 77; Grundzüge d. Finanzwissensch. 00.

Fellner, Alois, ∎, Schulinsp. Wien XVIII, Paulinengasse 24. (Auersthal, N.-Oest. 10/7 46.) V: Formenarbeiten 74; Volkskindergarten 84; Der Kindergarten 97. ()

Fellner, Rich., CP., Ψ, ⁂, /, Dr. phil.,

Dramat. u. Regiss. d. Deutsch. Volkstheat. Wien VII, Siebensterngasse 38. (ebda 13/1 61.) V: Gesch. e. dtschn Musterbühne 88; Immermann 96.

Fels, Egon, s. Johanna Herbert.

Fels, Erich, s. Aurelius Polzer.

Fels, Guido v., s. Paul Walter.

Fels, O. v., s. J. Chr. Glücklich.

Felsberg, P., s. Annie Latt-Felsberg.

Felseneck, Marie v., s. Marie Mancke.

Felsenegg, Rich. v., s. Paul Pasig.

Felsing, Frau Helene (Helene Pichler), /, Nov. Berlin W 57, Großgörschenstr. 35. (Grund 20/12 52.) V: Genrebilder a. d. Seeleben 83, 3. A. 88; Aus der Brandung d. Lebens 86, 2. A. 90; Nordstern 90, 2. A. 02; Seemannsliebe, N. 96.

Felsing, Otto (Pf. Nordenfels). /, ⊙, Roman, Nov., Essay, Stenogr., Dr. phil. Berlin W 57, Großgörschenstr. 35. (ebda 12/1 54.) V: Tochter d. Präsid., Sch. 82; Immergrün, Pl. 83; Marietta, Sch. 83; Schauspielerin, R. 87; Kunst der Japaner 88; In Sturmesbrausen, R. 93; Streifzüge durch d. Theaterwelt 95; Liebe am Strande, R. 98; Chinafahrten 01; D. blaue Diamant 02.

Felten, Jos., (k.), ✝, D., o. UP. Bonn. (Düren 3/12 51.) V: Gregor IX. 86; Rob. Grosseteste, Bischof v. Lincoln 87; Apostelgesch. übers. u. erkl. 92; Die Gründg u. Thätigk. d. Vereins v. H. Karl Borromäus 95.

Felten, Wilh. (Pf. Germanus), (k.), ♛, Dr. phil., GOLehrer. Neuß, Rheinprov., Friedrichstr. 15. (Düren 2/3 56.) V: D. Bulle Ne pretereat u. d. Reconciliationsverhandlungen Ludwigs d. B. mit d. Papste Johann XXII. 85/87 II; Wallfahrt nach Trier 91; Der h. Martyrer u. Tribun Quirinus 1. u. 2. A. 00; Forschungen z. Gesch. Ludwigs des Bayern 00; Festschr. z. gold. Jub. d. kath. Ges.Ver. in Neuß 02.

Fenger, Leopold, ✝, äußere und innere Mission, Kgl. Superint. d. Ephorie Tangermünde, OPfarr. a. d. St. Stephanikirche, Orts- u. Kreisschul-Insp., H: „Jerichorose" s. 87. Tangermünde, Pfarrhof 6. (Moderwiese 19/8 53.) V: D. Kleinod der rechten Samariterliebe 79; Sonntagsschul-Jubil. 80; Gottesdienstliturgie, -Regeln, Liturgie der Sonntagsschule 80; Im Hafen 87; Liederkonkordanz d. Porstschen und sächs. Prov.-Gesangbuchs 88; Volksschulunterr. bei den Griechen 95; Pred. u. Reden bei kirchl., patriot. u. Schulfeiern 96; Konfirmationsrede über Philipp. 2, 5 am Palmsonntag 97; Vortr. üb. s. Reise nach d. hl. Lande 98; Ephoralberichte über die kirchlichen u. sittlichen Zustände in d. Kirchenkreise Tangermünde 93 bis 02.

Fensch, Ludw., ✾, Epos, ✝, ⚓, Ue: FI, Dr. phil., OPfr. Forst, L., Friedrichstr. 10. (Stettin 14/3 38.) V: Leben u. Weben, Ged. 84; Hilfsbuch z. kl. Katech. Luthers 80, 5. A. 98; Christent. u. Freimaurerei, 2. A.; D. Forster Advent, Jubelmär 88; Zur Arbeit am rauh. Stein 89; Pantheistikon des J. Toland, übers. u. eing. 97.

Fercher v. Steinwand, Joh. (k.), DOeSchG., ✾. Wien III, Blattgasse 11. (Steinwand 22/2 28.) V: Dankmar, Tr. 67; Gräfin Seelenbrand, G. 74; Dtsche Klänge aus Oesterr., G. 81; Johannisfeuer, G. 98. ()

Ferdinand, Joh. P., (k.), Pfarrer an St. Nikolaus. Aachen. (Weiden 8/4 46.) V: Handb. d. Erzdiözese Cöln, 17. A. 95; Wahlen d. kirchl. Vermögensverwaltgs-Organe 99.

Ferdinand, Max Alfr., s. Max Wundtke.

Ferdinand, Maximilian, s. Sebaldt.

Ferger, Otto, s. Martin Behrend.

Fernandes, Georg, VV., ⊙, Kritik, Red. d. „Rhein. Westfäl. Ztg." Duisburg. (Berlin 31/8 73.) V: Frauenrecht, Dr. 98.

Fernitz, Robert, Roman, Königsberg, Pr., Steindammer Wallstr. 6 I. (Fischhausen 3/8 59.) V: Wald- od. Seeröslein 97.

Ferrari, s. Gius. Schmid.

Ferrari, W. v., s. Wilh. Beck.

Ferrarius, Miles, s. Jos. Joesten.

Ferschke, Herm., Milit.-Humor., /, ⊙, Jugdschr., Rittm. a. D. Frankenhausen a. Kyffhäuser. (Straupitz 25/12 35.) V: 20 000 Thaler Mitgift, L. 62; Im Rock d. Königs 81; In Reih und Glied 88; Garnisongesch. 90; Fanfaro, Kriegsgesch. 92; Des Seekadetten Hans Leichtfuß Fahrten u. Abenteuer 92; Fern v. Madrid 95; Papa Wrangel 96; Kyffhäuser u. Kaiser Wilh.-Denkmal 97; Nationalfeste auf d. Kyffhäuser 97; Führer dch d. Kyffhäusergeb. 99; D. Bienenjäger 99; Soolbad Frankenhausen am Kyffhäuser in Vergangenh. u. Gegenw. 03.

Fessel, Karl, ✾, H: der Monatsschrift „Lyrik", kl. Litteraturbl. Berlin NW 52. (ebda 21/1 76.) V: Trutz u. Liebe 00 II; Mädchenprofile 02.

Feßler, Sigism., ⊙, /, Dr. jur., Hof- u. Ger.-Adv., Geschäftsführer im Mus. für österr. Volkskunde, Discipl. R. d. n. öst. Advok.-Kammer. Wien I, Wollzeile 6. (ebda 26/8 45.) V: Abrabanel, Sch.; Letzte Tage von Karthago, Tr.; Juvenes dum sumus, Hum.

Fest, Ernst, s. Ed. Heinr. Mayer.

Festenberg-Packisch, Hermann von, (Pf. Herm. Vesten), ⚒, ⊟, ⊙, Kgl. Berg R. Waldenburg, Schl. (Breslau 4/12 38.) V: s. 1902, S. 348. ()

Fester, Richard, ♛, Dr. phil., o. UP. Erlangen, Rathsbergerstr. 22 I. (Frankfurt a. M. 20/9 60.) V: D. armiert. Stände u. d. Reichskriegsverfassung 1681—97 86; E. vergessene Geschichtsphilos. 90; Rousseau u. d. dtsche Geschichtsphilos. 90; Regesten d. Markgrafen von Baden u. Hochberg 92, 93, 94, 95; Die Augsb. Alliance

v. 1686 93; Kurf. Sophie v. Hannov. 93; Markgraf Bernhard I. u. d. Anfänge d. bad. Territorialstaates 96; Machiavelli 00; Beiträge z. Gesch. d. Univ. Erlangen 01; Die Bayreuther Schwester Friedrichs des Großen 02.

Fetscher, Max, ✠, Prf. Geislingen a. St., Schulstr. 20. (Ebenweiler 13/11 52.) **V:** (m. Stockmayer) Aufg. für den Rechenunterricht 85/03 VI; Arithmetisches: Aufl. z. d. arithm. Aufg. aus d. Reallehr.-Prüfg. in Württ. 88.

Fett, Willy Aug., ✓, ✉, 🏛, städt. Lehr., Wanderredner. Königsberg, Pr., Tannaustr. 40. (Kl. Massow 15/6 56.) **V:** Die preuß. Volksschull. i. Examen 83, 2. A. 89; D. preuß. Lehrerin i. Exam. 83; Der erweit. Amtskreis d. L. 84, 3 A. 90; Pensionierung d. Lehrer 85; D. Lehrprobe i. d. Schule 86, 3. A. 93; Blätter a. d. Präparationshefte 87; D. Lutherfeier 88; Konferenzarbeiten 88, 5. A. 99; Stellenwechsel f. Lehramt 89; Handb. d. Schulstrafrechts 89; Erinnerung a. Gabelsberger 89; Die Säkularfeier d. Schule Gabelsberger 90; Sprachgebrechen uns. Schül. 90; D. dtsche Gemeindeschule 89; Wem gehört d. Schule? 89; Bureaukratismus a. d. Schulgebiete 91; Vaterländ. Gedenktage 91; Meier Album 92; Stenogr. Unterrichtstabellen 90; Deutsch. Familien- u. Geschäftsbriefsteller 95; Memento mori 96; Kinderbuch für Erwachsene 96; Führer durch Königsberg u. Umg. 95, 2. A. 98; Waffen der Gegner 99; Eine starke deutsche Flotte 00; Grundsätze stenogr. Schriftbildungen 00; Ill. Fremdenführer i. Ostseebad Rauschen 01.

Fetzer, Karl Adolf, ♛, ⚔, ✓, 🏛, ✉, Dr. phil., Red. d. „Allgem. Schweizer Zeitg." Basel, Mittlere Str. 155. (Stuttgart 23/6 63.) **V:** Voruntersuchung z. e. Gesch. Alexanders II, 87; Aus d. thessal. Feldzug der Türkei 97; Cromwell 00; Vorschläge zur Neuordng des Württ. Gymnas.- u. Realschulwesens 01; Der Völkerrechtsbruch in China 01. ( ) [Frank.

Feuchtenstein, Joachim v., s. Jos. v.

Feuchtwang, Dav., Orientalia, Kanzelberedsamk., Dr. phil., Bezirksrabbiner. Nikolsburg, Mähren. (ebda 27/11 64.) **V:** Drei Reden 91; Kanzelreden I 00, II 02. *

Feuerring, Joseph (Pf. Jos. Fr. von Ring-Zborów), Nov., Humor. u. jüdische Litt. Berlin C 22, Linienstr. 50. (Zborów, Galiz. 6/1 72.) **V:** Heitere u. ernste Bilder aus dem jüdischen Leben 93; Der Antisemitenapostel. Offene Antwort auf Rekt. Herm. Ahlwardts Judenflinten 93; Enthüllungen z. Sternberg-Prozeß 00.

Feustel, Guido, Hum., Red. Frankenberg, Sachsen, Winklerstr. 21. (Crimmitschau 29/8 53.)

Fey, Karl, Litt♛, ✝, Krit., Dr. phil., Pfr., **H:** „Monatsbl. d. Gust. Adolf-V. für Prov. Sachs." Cösseln b. Stumsdorf, Bez. Halle a. S. (Coblenz 6/6 61.) **V:** Vatik. Wissensch. 89; Rom u. d. Toleranz 90; Ultramont. u. Patriot. 91; Urteile Luthers üb. d. Papstt. 91; Anteil d. Jesuiten a. d. preuß. Königskrone von 1701, 2. A. 93; Trierer Lutherstudien 94; Gust. Adolf i. Lichte d. Gesch. 94.

Fick, A. Eugen, ✠, Dr. med., UDoz. Zürich, Schmelzbergerstr. 34. (Marburg, Hess. 22/2 52.) **V:** Mikroorganismen i. Conjunktivalsack 87; Bestimmung d. Brechzustand. ein. Auges durch Schattenprobe 91; Lehrb. der Augenheilkunde 94; Entwickelung des Auges 97; Gesundheitspflege d. Auges im Handb. d. ges. Augenheilkde 99. ( )

Fick, Frl. Helmine, ASV., Hum. **Ue:** Skand. ER. Rostock, Neuer Markt 19. (Klebe, Mecklenbg 6/11 43.) **Ue:** Egidy, Ernste Gedanken ins Dän.-Norweg. 91; M. Mallinz, Ein Roman v. Ersten Konsul 95; Ibsen, Die Stützen d. Gesellsch. 97; Paulsen, Die Jüdin 97; Hedenstjerna, Im Kaleidoskop 98; Paulsen, Die Frau eines Dichters 98; Thackeray, Der Jahrmarkt d. Lebens (m. F. Dobbert); W. Scott, D. Talisman 99; Paulsen, Frau Cäcilie 00; Tschechow, Mein Leben u. and. Erz. 01; Mrs. Hungerford, D. Schwiegertochter 02.

Fickelscherer, Mart., Altertumswissenschaft, Dr. phil., GPrf. Chemnitz, Andréstr. 9 II. (Glauchau 16/10 53.) **V:** Kriegswesen d. Alten 88; Pauli Manuti epistulae selectae 92; Ciceros 4. Rede gegen Verres 95; Ovids Metamorphosen (in Auswahl) nebst Abschnitten aus seinen elegischen Ged. 94, 3. A. 00, Komm. 94, 3. A. 00; Hilfsheft 95, 2. A. 99; Virgils Aeneide, Text 95, 2. A. 00, Komment. 2. A. 00, m. Hilfsheft 96.

Ficker, Bruno, ✓, Nov., Red. d. „Chemn. Neuest. Nachr." Chemnitz, Annabergerstr. 24. (Goeritzhain 4/4 68.) ( )

Ficker, Gerhard, Kirchen♛, Prf., Lic. theol., Dr. phil., UDoz. Halle a. S., Am Kirchthor 3 p. (Thonberg b. Leipzig 8/2 65.) **V:** s. 1901, S. 348; ferner: Studien zu Virgilius von Thapsus 97; Theolog. Jahresber., Abt. II 2, 97/01; D. ausgehende MAlter u. sein Verhältn. z. Reformat. 03.

Ficker, Johs., Kirchen♛ und Christl. Archäol., Dr. phil., Dr. theol., o. UP. Straßburg i. E., Schwarzwaldstr. 34. **V:** Die Darstellung der Apostel in der altchristl. Kunst 87; Die altchristl. Bildwerke im christl. Museum des Laterans 90; Die Konfutation des Augsb. Bekenntnisses 91; Das Konstanzer Bekenntnis f. d. Reichstag zu Augsburg 02; D. künstlerische Schmuck d. ev. Gesangb. für Elsaß-Lothringen 02; Handschriften des 16. Jahrh. (m. Winckelmann) 02. **H:** Archäolog. Studien z. christl. Altertum und Mittelalter 95 ff.; Studien

über christl. Denkmäler 02 ff.

Ficker, Ludw. von, ⊙, cand. jur. Innsbruck, Leopoldstr. 22. (München 13/4 80.) V: Sündenkinder, Dr. 00; Und Frieden den Menschen, Tr. 01.

Fickert, Frl. Augusta, Vors. d. „Allgem. Oesterr. Frauenvereins". Wien XVIII, Schulgasse 41. ()

Fidelius, s. Philipp Holitscher.

Fides, s. Wilhelmine Wiechowsky.

Fidler, Franz, Dr. jur., Amtsger.R. Münster i. W., Gartenstr. 60. (Werl, Westf. 12/2 50.) V: Amtsrichter in Preußen 81/83, 2. A. 88; Leitfaden durch d. BGB. u. s. Nebengesetze 98, 2. A. 00; Personenstandsgesetz 01; Ges. betr. d. ärztl. Ehrengerichte 01.

Fiebig, Paul, Lic. theol., Pfarramtskand. Wittenberg, Bez. Halle a. S. V: Der Menschensohn 01.

Fiebiger, Otto, röm. Altert., Dr. phil., Kustos a. der k. Bibl. Dresden, Antonstr. 19 III. (Leipzig 18/1 69.) *

Fiedler, Friedrich (Pf. Florian Alm), russ. Litt. ♛, Ue: R, ÖLehr., StaatsR. St. Petersburg, Nikolaistr. 67. (ebda 4/11 59.) V: Nero, Dr. 83; Dtsche Gramm. f. russ. Lehranstalten 90. Ue: Dichtungen v. Puschkin, Krylow u. Lermontow 79; Ged. v. Kolzow 85; Puschkin, B. Godunow 86; Notowitsch, Ein wenig Philos. 86; Wisin, der Landjunker 88; Russ. Parnaß, Anthol. 89; Dramen v. A. Puschkin: D. geizige Ritter; Mozart u. Salieri; Steinerne Gast; Russalka 91; Angarin, Waldwildnis, Dr. 92; Lermontow, Gedichte 93; Gogol, Der Revisor, Dr. 94; Tolstoi, Gedichte 95; Nikitin, G. 96; A. Puschkin, Ged. 97; S. Nadson Ged. 98; Potapenko, Alt u. Jung, Sch. 99; Fofanow, Ged. 00; Maikow, Ged. 01; Nekrassow, Ged. 02.

Fiedler, Wilh., PA., Litt. ♛, Nov., /, Essay, Ue: FESIHollPort., amerik. Konsul. Markneukirchen i. S., Zimmerloh 269. (Güstrow 13/8 54.) V: Deutscher Pedlar, Erz. 83; Apachenmädchen, Erz. 84; Waise d. Steuermanns, Erz. 84; Spanische Volksdicht. 88; Haideweibchen 90; Brasil. Lenau 91; Alhambra-Sagen f. Kinder 93.

Fielitz, Wilh., Litt. ♛, Dr. phil., GP. Breslau, Augustastr. 127 II. (Auklam 30/12 45.) V: Studien zu Schillers Dramen 76; Schiller u. Lotte 77, 3. A. 97; Goethes Jugendbriefe 80; Goethestudien 81; Untersuchg zu Goethes Ged. Ilmenau 93. H: Goethe: Briefe an Frau v. Stein 82/85 II, Jahrmarktsfest z. Plundersweilern, Neueste a. Plundersweilern u. Epimenides, Weim. Ausg. 93.

Fiescher, Karl (Pf. fr.: Karl Dietbach), Märchen, Dr. phil., Bürgerschull. Wien II/1, Lessinggasse 1. (Morschitz 27/7 61.) V: Das Balderspiel, Dr. 98.

Fietz, Alois (Pf. Louis Fietz), Dorfnov., ⊙, ♉, ✉, /, Bauerngutsbesitzer. Deslawen, Post Cista, Böhmen, Nr. 29. (Neu-Wallisdorf 23/3 74.) V: Die Prostituierten, R. 02; Die Unrechten, Vdr. 02. ()

Fietz, Louis, s. Alois Fietz.

Filek v. Wittinghausen, Egid, Schulbücher-Litteratur, Dr. jur., k. k. Schulrat, Prof. an d. Staats-Realsch. Wien XVIII, Schopenhauerstr. 49. (Prag 6/9 40.) V: Franz. Lehr- u. Uebungsbücher.

Filek v. Wittinghausen, Egid, DOe-SchG., ASV., Nov., ♛, /, Kritik, Dr. phil., Mittelsch. Lehrer. Brünn, Bahnring 22. (Wien 18/1 74.) V: Mein Frühling, Nov. 00; Fresken, Nov. 02.

Filhés, Bertha, s. B. Lehmann-Filhés.

Filius, s. Ad. Schmal.

Fillartri-Zeidolyp, s. J. W. A. Beyer.

Filucius, Pater, s. P. Lippert.

Finck, Conrad, s. Wilh. Becker.

Finck, Franz Nikolaus, Sprachwiss., Dr. phil., UDoz. H: „Zeitschr. für armenische Philologie". Tiflis, Golovinskij-Prosp. 36. (Crefeld 26/6 67.) V: Ged. 91; Von d. Riviera 91; Grundlage für e. neue Rangordnung der Werte 91; Weltfremd-weltfreund 93; Ueb. das Verhältnis des balt.-slav. Nominalaccents zum urindo-germanischen 95; D. Araner Mundart 99; Der deutsche Sprachbau als Ausdruck deutscher Weltanschauung 99; D. Klassifikation der Sprachen 01; Lehrb. d. neuostarmenischen Litteratursprache 02. ()

Fincke, Frau Prof. Clara, geb. Lotzin, FDS., Nov., Roman. Cannstatt bei Stuttgart, Hohenzollernstr. 16. (Danzig-Langfuhr.) V: Verkannt, Taubstumm, Erz. 97; Mirandolina, Unser Schneeglöckchen — Spät gefunden, R.; Sein Brief, Erz.; Liddy, hum. Erz.; Nichts mehr schuldig, Erz.; Opus I, Hum.; Am rechten Platze, Rom.; Der Andere, Hum.; Großmutters Klavier, Erz.; Die Perlenkette, Hum.; Plaudereien aus Wiesbaden; Blinde Liebe, Sk.; Neue Eva, G.; Kain u. Abel, G.; Jettchen Pedereit aus Danzig in Paris, Hum. Cykl. 01; Oliva, Spaziergang durch Danzig; Marienburg, hist. Schreiberhau; Magdalene; Laurette Hennefetts letzter Wille; Spiritismus, Hum.; Um der Braut von Mesina willen; Nur ein Viertelstündchen; Barmherzigkeit; Hauptmann Eggebrecht, R. 02.

Findel, G. J. Gabriel, Freimaurer-Litt., Buchhandlg. H: „Signale f. d. dtsche Freimaurerwelt". Leipzig, Elisenstr. 87 I. (Kupferberg 21/10 28.) V: s. 1902, S. 353. ()

Findling, Moritz (Pf. Bodo v. Folkert, E. H. Uhlen, Otto Sievers, Morello), CP., Nov., /, Sport, Red. d. „W. Tagbl." Wien IX, Sechsschimmelgasse 17. (ebda 4/8 67.) V: Aus dem Archiv d. Lebens 95; Kleingewehrfeuer 96; Der geraubte Fami-

lienschmuck; Glänzende Wappen 99. ()

Finger, August, ✠, Dr. jur., o. UP., Mith: „Jurist. Vierteljahrsschr." Halle, Magdeburgerstr. 26. V: Der objekt. Thatbestand als Strafzumessungsgrund 88; D. österr. Strafrecht 91; Compend. d. österr. Rechts: Das Strafrecht 94, 2. A. 02. H: Grundriß d. österr. Rechts in systematisch. Darstellung 00.

Finger, Ernst. Syphilidolog., Dr. med., ao. UP. Wien I, Spiegelgasse 10. (Prag $^{8}/_{7}$ 56.) V: Syphilis u. ven. Krankheiten 86, 5. A. 00; Blennorrhoe d. Sexualorgane 88, 5. A. 00; Vererbung der Syphilis 92; Die Sterilität bei beiden Geschlechtern (mit Sänger) 97.

Fink, Emanuel (Pf. Friedrich Ernst), Heilwissensch., ✗, /, Ue: I., Dr. med., Hals- u. Ohrenarzt. Hamburg, Colonnaden 47. (Santomischl $^{19}/_{3}$ 55.) V: Ueb. Jugendirresein 81; Bedeutung d. Schnupfens der Kinder 95; Der chron. Rachenkatarrh 95; Wirkung der Syphilis in den oberen Luftwegen 96; Fremdkörper in Nase u. Ohr 98; Die Krankheiten der Nase und des Halses, ihre Beziehung z. Gesamtorganismus u. ihre Bedeutung für die Singstimme 99; D. Heufieber u. a. Formen d. nervös. Schnupfens 02. Ue: Cozzolino, Hygiene d. Ohres 91; Massaï, Pathologie und Therapie des Rachens, der Nase und des Kehlkopfs 92; Massaï, Intubation des Kehlkopfs 93.

Fink, Erich, ♛, Dr. phil., Assistent a. Kgl. Staatsarchiv u. der Kgl. Landesbibl. Düsseldorf. (Berlin $^{21}/_{9}$ 66.) V: Siegfried III. v. Eppenstein 92; Gesch. d. landesherrl. Besuche in Breslau 97; Urkundenb. des Stiftes u. d. Stadt Hameln, Bd. II 03.

Fink, Wilh., musikal. u. Zeichenwerke, Lehrer. Berlin N, Hussitenstr. 24. (Rathstock $^{9}/_{2}$ 37.) V: Der erste Unterricht am Klavier 83; Ein Jahr aus d. glückl. Kinderzeit, Leitf. f. d. Unterr. in der Volksch.; Aus d. schönen Jugendzeit; Aus d. Kindheit goldenen Tagen; Bilder aus d. Märchenwelt; Kl. Dorfgesch.

Finke, Heinr., ♛, Dr. phil., o. UP. Freiburg, Br., Dreikönigstr. 32. (Krechting $^{13}/_{6}$ 55.) V: König Sigismunds reichsstädt. Politik 80; Papsturk. Westf. 88; Forschungen u. Quellen z. Gesch. d. Konstanzer Konzils 89; Ungedr. Dominikanerbriefe d. 13. Jahrh. 91; Konzilienstud. 91; Westf. Urkundenb., Bd IV u. V; Acta concilii Constantiensis I 96; Die kirchenpolit. u. kirchl. Verhältn. zu Ende d. MAlters 96; Genetische u. klerikale Geschichtsauffassung 97; C. Müller, Leben u. künstl. Schaffen 96; D. Madonnenmaler Fz. Ittenbach 98; Fürst Bismarck 99; D. Auffassung des ausgehenden Mittelalters 00; Aus den Tagen Bonifaz VIII 02. H: Vorreformationsgeschichtliche Forschungen 00 ff.

Firnstein, Jos., (k.), Hagiologie, ✝, Pfarr. Hölsbrunn b. Vilsbiburg, NBay. (Himmelthal $^{9}/_{1}$ 43.) V: s. 1902, S. 354. ()

Fisch, Rich., klass. Ψ, Dr. phil., Prof., RealGLehr. Berlin SO, Langestr. 31 II. (Stettin $^{29}/_{5}$ 53.) V: Generalmajor v. Stille u. Friedr. d. Gr. contra Lessing 85; Das latein. nomen personale auf o, onis 90; Die Walker oder Leben u. Treiben in altröm. Wäschereien 91; Tarracina-Anxur u. Kaiser Galba im Roman des Petronius Arbiter 98; Wanderg nach den Trümmern von Ostia 98; Deut. Aufsätze in vollständ. Ausführung, Lesеb. f. d. ob. Kl. höh. Lehranstalten 03.

Fischbach, Friedr., ✾, Kunst♛, Kunstgewerbeschul. Direkt. a. D. Wiesbaden, Rheinbahnstraße 4. (Aachen $^{10}/_{2}$ 39.) V: Stickerei-Album 69; Südslav. Ornamente 71; Ornamente d. Hausindustrie Ungarns 75; Ornamente der Gewebe u. Gesch. der Textilkunst 82; Ornament-Album mit Ged. 92; Lieder und Sprüche 94; Gögginger Stickerei-Vorlagen (8 Hefte) 98; Hafis 98; Goldkörner der Weisheit 99; Ursprung der Buchstaben Gutenbergs 00; Die wichtigsten Webemuster bis zum 19. Jahrh. 00; Die Rolandsknappen 00; Asgart u. Mittgart m. d. schönst. Liedern d. Edda 02.

Fischbach, Paul, (k.), Lokal♛, ⊙, Pfarr. Kalkum b. Kaiserswerth, Rh. (Beaumarais $^{4}/_{9}$ 41.) V: M. Heimbach 88; Mariawald 92; D. hl. Polykarp, D. 92; Was e. gute Frau vermag, Dr. 96; St. Anna-Büchlein 01; Turin, der Unverbesserliche, Bühnenst. 01. ()

Fischel, Alfred, Publizist, Nov., Dr. jur., NA. Brünn, Augustinergasse 15. (Jungbunzlau $^{30}/_{11}$ 53.) V: Die nationale Organisation d. Deut. in Oesterr. 80; Die Prazaksche Sprachenverordng 86; Der Liebeshof, N. 86; Nat. Curien 98; König u. Kanzler, Dr. 99; D. Minoritätsschulen 00; D. österr. Sprachenrecht 01; Materialien zur Sprachenfrage in Oesterr. 02.

Fischer, A. S., 🏛, Dir. d. Priv.-Bildgs-Anstalt f. Kindergärtnerinnen. Wien II, Schiffamtsgasse 15. (Triesch $^{5}/_{11}$ 30.) V: D. Kindergarten 73, 5. A. 00; Poet. Schatzkästlein 76, 3. A. 94; Fröbel 82; Deut. Lesebuch 82, 3. A. 95; Erzählb. 86. ()

Fischer, Adolf, Prof., japan. Kunst u. ethnograph. Studien. Berlin W, Nollendorfplatz 1. (Wien $^{4}/_{5}$ 56.) V: Bilder aus Japan 97; Streifzüge durch Formosa 99; Japans Bühnenkunst u. ihre Entwicklg 01. ()

Fischer, Alfred, Sport, /, ⊙ Revident im K. K. Eisenb.-Min. Wien IV, Mayerhofgasse 11. (Brewnitz, Böhm. $^{6}/_{4}$ 52.)

Fischer, Frl. Amalie, histor. Roman. Auerbach a. d. Bergstr., Bahnhofstr. (Darmstadt $^{17}/_{11}$ 51.) V: Die Schirmherren

d. Klosters Herrenalb 01; König Heinrichs Söhne 01.

Fischer, Andreas, Dr. phil. Basel, Margarethenstr. 77. (Meyringen 15/4 65.) **V:** Zwei Kaukasus-Expedit. 91; Goethe u. Napoleon 99, 2. A. 00. ()

Fischer, Arnold, Kulturforschg. Dresden, Wilhelminenstr. 10. (Tarnopol, Oest. 5/7 53.) **V:** Für oder wider das Duell 96; Christlich-sozial als Zeitproblem 96; Die Entstehung des sozialen Problems 98.

Fischer, Aug. Otto, Staats- u. Volksw., Dr. jur., GehR., Minist. Direkt., stellv. K. Sächs. Bundesbevollm. **Begr.:** d. „Zeitschrift für Praxis u. Gesetzgebg der Verwaltung 2c." Berlin W, Kleiststr. 25 I. (Lausigk 21/1 46.) **V:** Verfassungs- u. Verwalt.-Recht d. Deut. Reichs u. d. Königr. Sachsen 82, 8. A. 02; Reichsges. betr. die Krankenversicherung der Arbeiter 84.

Fischer, Benedikt, CP., Chefred. d. „Polit. Correspondenz". Wien III, Viaduktgasse 41.

Fischer, Bernard, orient. Lexikogr. u. Gramm., Dr. phil. Leipzig, Auenstr. 43. (Budikau 12/1 21.) **V:** s. 1902, S. 355. ()

Fischer, Bernhard, ⚗, Dr. phil., Prf., Dir. d. chem. Untersuchungsamtes. Breslau, Paulstr. 38. (Hultschin 27/2 56.) **V:** Disazoverbindungen 82; Chemie f. Pharmazeuten 85, 4. A. 00; Neuere Arzneimittel 86, 6. A. 93; Kommentar z. deut. Arzneibuche 90/91, 3. A. 01; Pharmazeutischer Kalend. 87/03; Chemie f. Mediziner 92; Berichte d. Untersuchungsamtes Breslau 89/02. **H:** Hagers Pharmazeut. Praxis 76, 2. A. 00.

Fischer, Frau Betti (Pf. E. Rutenberg), ♆, ✿. Freiburg i. B., Deutschordensstr. 26. (Bremen 18/3 29.) **V:** Verwundet u. geheilt, Dr. 81; D. hl. Elisabeth, erz. G. 84; St. Nepomuk, Tr. 84; Jesus v. Nazareth, Ep. 88; D. Geburt d. heil. Christ, Weihnachtssp. f. Kinder 89; Ein Leben, G. 95.

Fischer, Emil, philos.-krit. Essays, Dr. med. univ., Arzt. Bukarest, Strada Modei 12. (Kronstadt 16/3 55.) **V:** Glauben u. Wissen 01; Das Bild von Saïs 01.

Fischer, Emil (Pf. J. M. Fleischer), Naturw., 🏛, Rektor. Gera, Laasenerstr. 16. (Eisleben 31/7 47.) **V:** Taschenb. f. Pflanzensammler 79, 11. A. 00, f. Schmetterlingssammler 83, 4. A. 93, f. Mineraliens. 87, 2. A. 95; Etiketten f. Pflanzens. 85, 8. A. 00, f. Schmetterlingss. 85, 3. A. 93, f. Mineraliens. 87, 2. A. 91; Sprachstoffe zu Leutemanns Tierbildern 77, 8. A. 03.

Fischer, Engelb. Lorenz, (k.), ⁂, Dr phil., Stadtpfarr., päpstl. Prälat. Würzburg, Pleicherkirchplatz 1. (Aschaffenburg-Damm 12/10 45.) **V:** Gesetz d. Entwicklg auf psych.-ethisch. Gebiete 75; Heident. u. Offenbarg 77; Urgesch. d. Menschen u. Bibel 79; Pessimism. 80; Prinzip d. Organisation u. d. Pflanzenseele 83; D. sog. Lebensmagnetism. od. Hypnotism. 83; Probl. d. Uebels u. d. Theodice 83; Grundfragen d. Erkenntnistheorie 87; Theorie der Gesichtswahrnehmung 91; Grundproblem d. Metaphysik 94; Card. Consalvi 99; Triumph d. christl. Philos. 00; F. Nietzsche 01; Moderne Ersatzversuche f. d. aufgegeb. Christent. 02.

Fischer, Ernst (Pf. Homunculus), ASV., 𝒻, Theater, ♫, Musik, Litt., ✿, Roman, Nov., Verl. u. **H:** d. „Südwestdeut. Rundschau". Frankfurt a. M., Speicherstr. 4. (Planen i. V. 17/5 84.) **V:** Der angehende Chemiker 02. *

Fischer, Ernst, ♆, Pfarr. Groß-Vahlberg b. Dettum, Braunschw. (Hämelschenburg 23/9 46.) **V:** Votum f. d. sog. Selbstkommunion 82; Freundl. Bilder 83; Stille Weisen 84; Glaube an die Unsterblichkeit nach s. Einfluß auf die christl. Sittenlehre 84; D. A. T. u. d. christl. Sittenlehre 89; Singen u. Sagen, geistl. u. weltl. Lieder 94; Friede u. Freude, geistl. Lied. 96, 2. A. 97; 50 Fabeln f. Kinder 97.

Fischer, F. W. Herrmann, ⚙, ThSchP. Hannover, Oeltzenstr. 25. (Rödermühle 2/5 40.) **V:** Holzsäge 79; Beleuchtg, Heizung u. Lüftung 81, 2. A. 90; Allg. Grundsätze u. Mittel d. mechan. Aufbereitens 88; Werkzeugmaschinenkunde I 00, II 01. **H:** Karmarsch, Mech. Technol., 6. A. 88/97.

Fischer, Ferd., ⚗, ⚙, **H:** d. „Jahrb. f. chem. Technolog.", ao. UP. Göttingen. (Rödermühle 13/5 42.) **V:** Handb. d. chem. Technol., 15. A.; Chem. Technologie der Brennstoffe, d. Wassers; 6 Lehrb. u. a. ()

Fischer, Franz, Dr. phil., polit. Vertreter d. „Köln. Ztg", JustR. Berlin W, Eichhornstr. 4 II. (Warendorf 17/9 47.) ()

Fischer, Georg, VB., ♆, ✿, RA. Weißwasser, OLaus. (Guben 5/4 72.) **H:** Aus tiefstem Herzen 97.

Fischer, Gottlieb, Pfr., **MitH:** „Licht u. Leben". Essen, Ruhr, Wächtlerstr. 58. (Homburg v. d. H. 30/5 52.) **V:** G. Müller, 2. A. 00; Ch. H. Spurgeon 92; E. Büchl. v. prakt. Christentum, 1.—5. Taus. 92; Heil Kaiser Wilhelm II., 31.—50. Taus. 90/92; Heil Deutschl. Kaiserin, 11.—25. T. 90/91; Gustav Adolf, 51.—55. T. 94/95; Ebenezer, 20.—30. T. 95/96; Deutschlands großer Heldenkaiser, 8. A. 66.—70. T. 97; D. Blaue Kreuz, 41.—50. T. 92; Kämpfe u. rette! I—V; Gethsemane, 4. A. 17.-21. T. 93/02. **H:** Deut. Hausfreund, Kal. 88/03.

Fischer, Hans (Pf. Kurt Aram), ✿, Roman, ♆. Marburg i. H., Renthofstr. 21. (Lennep 28/1 69.) **V:** Wetterleuchten, Dr. 98; Die Agrarkommission, Kom. 99; Ged. 99; Ananian, Dr. 00; Unt. Wolken, R. 00; Die vornehme Tochter, R. 02. ()

Fischer, Hans R., Red. d. „Westf. An-

zeiger". Hamm i.W., Widumstr.8. (Jauer 15/4 63.) V: Unter den Armen u. Elenden Berlins 87; Was Berlin verschlingt 90; Berl. Zigeunerleben 90; Adalb. Falk 01. *

Fischer, Herm., Litt.♛, Ψ, Dr. phil., o. UP. Tübingen. (Stuttgart 12/10 51.) V: Forschungen über d. Nibelungen 74; Sieben Schwaben 79; Mörike 81; Uhland 87; Z. Gesch. d. Mittelhochdeut. 89; Beiträge z. Litt.-Gesch. Schwabens 91, 2. Reihe 99; Geogr. d. schwäb. Mundart 95; Zur Erinnerung an J. G. Fischer 97; Schwäb. Wörterb., 1.—4. Lfg. 01/02; D. Neuhumanism. in d. deut. Litt. 02. H: Briefwechsel zw. J. Grimm u. F. D. Gräter 77; G. R. Weckherlins Ged. 94/95; Reise d. Söhne Giassers (mit J. Bolte) 96; Briefe zw. Haller u. Gemmingen 02.

Fischer, Jenny (Pf. J. Bach), Novell. Hannover, Meterstr.10. (Westen 10/6 43.) V: Pflegegeschwister, Erz. 74; Frühlingsblumen, N. 75; Tannenburg, Erz. 76; Allerlei Körnlein 80; Erz. aus d. rhein. Gesch. 83; Familie Justin, Erz. 89; Die wahre Treue 01. ()

Fischer, P. Joseph, (k.), SJ., ♛, ⊕, Prf. an d. Stella matutina. Feldkirch, Vorarlberg. (Quadrath 19/3 58.) V: D. Entdeckgn d. Normannen in Amerika 02.

Fischer, Jul. (Pf. Jul. Gesellhofen), ♉, Ep. Breslau, Gertrudenstr. 18. (Saarawenze 18/5 52.) V: Jungfrau v. Kynast, Ep. 82, 4. A. 87; Ritter H. v. Schweinichen, G. 83, 2. A. 84; Was d. Mirakelborn plaudert 81, 3. A. 84; Am Webstuhl der Zeit, G. 88; Laster u. Läuterungen, N. 89. ()

Fischer, Julius Karl, Skizzen, Erz. Berlin-Grunewald, Humboldtstr. 41. (Friedeberg 31/8 72.)

Fischer, K. Wilh. Theod. (Pf. Reschif), ♉, O, /, Ober-Leutn. a. D. München, Schellingstr. 108. (Oels 15/9 40.) V: Ged. 75; Erz. aus Rom I 00, II 01.

Fischer, Karl, ♛, Publiz., Dr. phil., GP., GDir. Wiesbaden. (Darmstadt 4/11 40.) V: s. 1902, S. 357. ()

Fischer, Konrad, SemLehrer. Trier. (Klein-Tromnau 24/1 52.) V: Friedr. d. Gr. als Erzieher s. Volkes 86; Fr. Rückert 89; J. Paul als pädag. Klassiker 89, 2. A. 95; Gesch. d. dtschen Volksschullehrerst. 92 II, 2. A. 98; Volks- u. Kunstepen d. 1. klass. Blütezeit 95; Diesterweg als päd. Klassiker 98, 2. A. 02. Bearb.: Tagebuch d. Gräfin Krasinska 00.

Fischer, Kuno, ⁂, Dr. phil., o. UP. d. Philos. u. neueren dtschen Litt., WGR., Exzell. Heidelberg, Rohrbacherstr. 12. (Sandewald, Schl. 23/7 24.) V: Diotimo od. die Idee des Schönen 49; De Parmenide Platonico 49; Logik und Metaphysik 52, 2. A. 65; Gesch. der n. Philos. 52/82 VI; F. Bacon 57, 2. A. 75; Akad. Red. 62; Ueb. Rich. III. 65; Schillers Selbstbekenntnisse, Schiller als Philos., Schiller als Komiker 68, 2. A. 91; Ueber d. akad. Studium 68; Ueber den Witz 70, 89; Gesch. der neueren Philosophie 96, 4. A. (Jubil.-Ausgabe): V (Descartes, Spinoza, Leibniz, Kant), VI (Fichte), 3. A.; VII (Schelling) 2. A.; IX (Schopenhauer) 2. A. 97, VIII (Hegel) 00; III 01 f.; Goethes Faust 78, 9. A. 93; G. E. Lessing 81 (Nathan, 4. A. 96): Kritik d. Kantischen Philosophie 83, 2. A. 93; Streber- u. Gründertum 2c. 84; Erinnerg. an M. Seebeck 86; Heidelbergs Jubiläumsfestrede 86; Goethes Iphigenie. Festrede 88, 2. A. 99; Menschl. Freiheit, akad. Rede 88; Die Erklärungsarten des Goetheschen Faust 89; Goethes Tasso 90, 3. A. 00; Goethes Sonettenkr. 95; Shakespeares Hamlet 96; Kritische Streifzüge wider die Unkritik 96; Philos. Schr., 4. A.; Shakespeare und d. Bacon-Mythen, Festrede 95; Das Verhältnis zw. Willen u. Verstand i. Menschen, Vortrag 96; D. Philos. d. Pessimismus, e. Charakterproblem 97; Großherz. Sophie von Sachsen, Gedächtnisrede 97; Goethe in Heidelberg, Festrede 99; Großh. Karl Alex. v. Sachsen, Gedächt.-Rede 01; Philosoph. Schriften I 02. ()

Fischer, Leop. Herm., Litt.♛, klass.Ψ, ℙ, Dr. phil., Stadt- u. Kreis-Schulinspektor. Berlin-Halensee, Ringbahnstr. 129. (Magdeburg 9/2 51.) H: Logau, Sinnged. 75; Ged. des Königsb. Dichterkreises a. H. Alberts Arien und musik. Kürbshütte 83; J. P. Titz. deutsche Ged. 87; J. L. Frisch, Schauspiel von d. Unsauberkeit der falschen Dicht- u. Reimkunst a. d. J. 1700 89; J. L. Frischs Briefwechsel mit G. W. Leibniz 96; Aus der märkischen Heimat 02. MitH: von Liederschatz, Slg vierst. Chorlieder f. Knab. u. Mädch. (m. Ad. Zander) 01; Bibl. Geschichtsbuch u. Hilfsbuch f. d. evang. Religionsunterr. (m. Prof. D. Scholz) 02. V: A. Berlins Vergangenheit 91.

Fischer, Frau Marie, geb. Lette, Erziehg. Berlin W, Bendlerstr. 28. V: Ein Wort an Eltern und Erzieher 94, 3. A. 97; Gesundheit u. Sittlichkeit 94, 2. A. 97; Auf d. Lande 94, 2. A. 97; Volkshochschulen 95; Einer Mutter Vermächtnis u. letztes Mahnwort an ihre Tochter 91, 3. A. 98; Friede sei in diesem Hause 92; Modethorheiten 91; D. Familistère Godins 90; Unwissenheit ist nicht Unschuld 92; Malthus u. seine Gegner 96; Marksteine für ein christl. Eheleben 98; Präs. Dr. Lette, zu s. 100. Geburtstag; Jesu Jüngerin, D. Leben Jesu, f. Kinder; Aus d. Lebens dunkeln Tiefen, G. 95; Jesus rief mich, G. 99.

Fischer, Frl. Marthe Renate, VB., Nov., Rom., Jugenderz. Seehausen, Kr. Wanzleben u. Berlin-Schöneberg. (Zielenzig 17/8 61.) V: Eitel Sonnenschein 88; In

d. Lebens Lenze, Erz. 90; Z. Zeit d. Rosenblüte, Erz. 93; D. Aufrichtigen, Bauerngesch. 94; Jüngste des Kleeblatts, Erz. 94; Nov.-Kranz 97; A. d. Wege z. Paradies, N. 02.

Fischer, Max, ⁂, Pfr. Berlin NO, Weberstr. 56|57. (Gr. Läswitz, Schl. 29|10 47.) **V**: Schleiermacher 99.

Fischer, Max, ✓, Dr. phil., ao. UP. **H**: v. „Fühlings landw. Zeitg." Halle a. S., Schillerstr. 60. (Schmannewitz 14|3 58.) **V**: D. wirtschaftl. wertvollen Bestandteile i. Roggenkorn 92; Durch welche Futterpflanzen sind auf nicht rothkleefähigem Sandboden die höchsten Erträge zu erzielen? 92; Ein Kernpilz, der eine ernste Gefahr für den Lupinenbau bedeutet 93; Ueber eine Klematiskrankheit 93; Grundsätze einer ration. Düngung 94; Deut. Roggen u. russ. Roggen 96; Rationelle Ernährung d. landw. Kulturpflanzen 97; „Arbeiten", 98|02 III; Leitfaden der Thierzuchtlehre 00; Schlachthöfe f. kleine u. mittelgr. Städte 02; Schlachthöfe u. Viehmärkte d. Neuzeit 02.

Fischer, Otto, ⚒, Romanist u. Prozessualist, Dr. jur., o. UP., OLGerR., GJustR. Breslau, Monhauptstr. 3. (Lüdenscheid 30|3 53.) **V**: Actio Pauliana 75; Termin u. Ladung 81; Kommentar z. preuß. Subhastationsordnung (mit Krech) 83, 3. A. 94; Lehrbuch d. preuß. Privatrechts 87; Preuß. Grundbuchgesetzgebg 87, 3. A. 95; Soll Kauf Pacht u. Miete brechen? 88, 2. A. 89; Recht u. Rechtsschutz 89; Ungültigkeit d. Ehe 90; Problem der Identität u. der Neuheit 92; Sachenrecht d. Entwurfs eines BGB. 96; Rechtsunterricht u. d. BGB. 96; Grundbuchordnung f. d. Deut. Reich 97, 3. A. 03; Reichsges. üb. d. Zwangsverst. u. d. Zwangsverw. (m. Krech) 97, 4. A. 03; BGB. Handausg. (mit W. Henle) 97, 5. A. 01; Gesetzgebung betr. Zwangsvollstr. i. d. unbewegl. Vermögen (Kommentar) (mit L. Schäfer) 02. **H**: (m. Bekker) Beitr. z. Beurteilung u. Erläuterung e. Entwurfs d. BGB. 88|90; Rechtsforschg u. Rechtsunterr. auf d. dtschn Universität. 93; Abhandl. zum Privatrecht u. Civilproz. des Dtsch. Reiches seit 96.

Fischer, P. D., Dr. jur., WGR. Exz. Berlin W, Bendlerstr. 13. **V**: Betrachtungen e. in Deutschland reisend. Deutschen 95, 2. A. 96; Italien u. d. Italiener a. Schluß des 19. Jahrh. 98, 2. A. 01.

Fischer, Paul, Stenographie, Landricht., Red. d. „Allg. deutschen Stenogr.-Zeitg." Gera, Untermhaus, Prinzenplatz 22. (ebda 8|7 63.) **V**: Handbuch d. Gabelsbergerschen Stenogr. 85, 2. A. 93; Sammlg von Landesgesetzen f. d. Fürstentum Reuß j. L. 91, 93, 94, 99 IV; Gesetze u. Verordngen zum Schutze der Thiere u. Pflanzen im Gebiete des Fürstentums Reuß j. L. 00.

Fischer, Paul, Politik, ✓, ⚒, ♛, Chefred. d. „Geselligen". Graudenz. (Grünberg, Schl. 17|9 59.) **H**: Die Marienburg 98; D. Polenaufstand v. 1848 99, 2. A. 00; Vater Freimuths deutsch. Volksbuch 97|99; Graudenz u. Feste Courbière 02.

Fischer, Rich., ♛, Dr. phil., GPrf. Königsberg in Pr.-Vorderhufen. (Kraupischkehmen 27|4 58.) **V**: Quaest. de praet. Atticis saeculi quinti et quarti a. Ch. n. spec. 81; Heimatkde v. Königsberg i. Pr. (mit Prf. Dr. Armstedt) 95.

Fischer, Robert, ✓, Rechtskunde, Freimaurerei, Stenogr., Stadtgesch., GRegR. **H**: „Asträa", Jahrb. 82 ff., „Latomia" 94 ff. Gera, Reuß, Heinrichsplatz 7. (ebd. 19|7 29.) **V**: Kausm. Rechtskde 61, 3. A. 91; Gewerbeordnung f. d. Fürstentum Reuß j. L. 63; Katechismus des Handelsrechts 64, 4. A. 00; Autorenrecht 70, 2. A. 71; Verwaltungsgesetze des Nordd. Bundes 72; GewOrdg f. d. Nordd. Bund 69; Ausführungsbestimmungen dazu 70; Katechismus d. Freimaurerei 1—4 72/75, 31. A. 02; Akazienzweige, Grabreden 71; Briefe üb. Freimaurerei 75, 4. A. 95; Maurerweihe 74, 3. A. 00; Alte Pflichten 75, 2. A. 97; Freimaurergelübde 76; Ritual u. Symbol 78; Schwesternloge 78; Licht, Liebe und Leben 80; Liederbuch f. Freimaurerlogen 82, 6. A. 01; Herders Gespräche über Freimaurerei 87; Lessings Ernst u. Falk 75; Deutsche Geistesheroen 81; Deutsche Großlogenbund u. d. dtschen Johannislogen 86; Freimaurerische Werkbezw. Wohlthätigkeit 89; Allg. Handb. d. Freimaurerei 00 II; Pessimismus in der Freimaurerei 91; Entwurf eines Handbuchs f. d. Amtsthätigkeit d. Logenmeister 91; Journal f. Stenographie 52; Stenogr. Systeme von Gabelsberger u. Stolze 52; Stenograph. Schiller- u. Goethe-Album 57, 6. A. 98; Sten. Unterrichtsbriefe 61; Theoret.-prakt. Lehrgang d. Stenogr. 62, 102. Tausf. 02; Lehrg. d. Satzkürzung 81, 4. A. 97; Stenogr. Wörterbuch 62, 8. A. 96; Stenograph. Schreibhefte, 81 II., 3. A. 97; Unterr. i. d. Gabelsbergerschen Sten. 86; In Freud u. Leid, Ged. in sten. Schrift 84; Stimmen d. Lebens, desgl. 86; Briefwechs. zw. Gabelsberger u. Wigard 87; Stenogr. nach Geschichte, Wesen und Bedeutung 60; Sten. f. Schule u. Leben 86; Lernt stenographieren 87; Bedeutung u. Aufgabe der Stenogr. 88; Frage d. leichten Erlernbarkeit d. Sten. 88; Gabelsberger 89; Künftige Behandlg d. Fortbildung d. Gabelsberg. Systems 89; Gabelsb. Briefe a. Heger, Posener u. Anders 89; Handb. d. Gabelsb. Sten., 2. A. 93; Stadt Gera u. ihre kommunalen Einrichtgen 78; Zur Erinnerung a. d. Stadt Gera 78; Festschr. z. 400jähr. Jubil. d. Ratskeller zu Gera 87, 2. A. 93; Gesch. d. Schützengef. zu Gera 87 u. 01; Prakt. Winke z. Hebung d. Logenlebens 94.

Fischer, Wilh. (Pf. als ⚒: Wilhelm v.

Fischer), pol. u. gesellschaftl. Satire, ♂, stud. phil. Berlin N, Chorinerstr. 84 Hof I. l.; während d. akad. Ferien Thal. (Thal. Kreis Pyrmont (Waldeck) 13/12 76.) ()

Fischer, Wilh., Erz., ♂, Dr. phil., Rekt. em. Oberkassel (Siegkr.). (Wermelskirchen 28/2 33.) V: Ged. 62; Holländ. Gesch. 70 III; Du sollst nicht stehlen, Erz. 73, 85; Bunte Bilder 74, 86; Pascha u. Posttyrann 78, 94; Glück auf, Erz. 80; Parathina 82; Lust und Lehre 83, 2. A. 90; Zeitged. 93; Ehre Vater u. Mutter, 4. Erz. 94; Der große Diamant, 3 Erz. 96; D. Thunichtgut, 2 Erz. 98; Morgen! 5 Erz. 98; Vier Blüten u. eine Frucht, 3 Erz. 99; Wenn Frauen packen, 4. Erz. 99; Eine denkwürdige Vorladung, 2 Erz. 00; Im Angesicht des Todes, 3 Erz. 01; Unter Elstern u. anderes, 3 Erz. 02.

Fischer, Wilh., Epos, Nov., Dr. phil., Bibl.-Beamt. Graz, Joanneum. (Tschakathurn 18/4 49.) V: Atlantis, Ep. 80; Sommernachtserzählgn 82, 2. A. 02; Anakreon 83; Lieder u. Romanzen 84; Unt. altem Himmel, N. 91; Der Mediceer u. a. Nov. 94; Grazer Nov. 98; Die Freude am Licht, N. 02.

Fischer, Wilh. v., s. Wilh. Fischer.

Fischer-Colbrie, Aug. (k.), Dr., Prälat u. Domkapitul. Wien IX, Waisenhausgasse 14. (Zeliz, Ung. 16/10 63.) V: Fragmentum apologeticum, Strigonii 91; Hora Eucharistica 92, 4. A. 98.

Fischer-Löher, A., s. Anna Glaß.

Fischern, Hans v., ♂. Saalfeld a. S. (Hildburghausen 4/3 41.)

Fischer-Sallstein, Conrad, Roman, O. Charlottenburg, Rückertstraße 4 I. (Frauenzimmern 17/9 47.) V: A. d. Flegelzeit d. Liebe, Hum. Nov. 75; Im Malerwinkel, N. 77, 2. A. 80; Kampf m. Frauenherzen 88; Rheinlandsgesch. 89, 3. A. 00; Poln. Weiber, N. 89; Emin Pascha 90; D. schwarze Conrad, N. 91; D. Fall Gray. N. 94; Poln. Edelherren, N. 97; Unt. gekrönt. Häuptern, N. 94; Emils Rittergut, Schw. 95; Schuld d. Fürsten Romanskoi, N. 96; An Bord d. Königin Elsbeth, N. 96; Maj. Geburtstag, Schw. 96; Kunsti. Waffenrock, Sch. 97; Tscherkessenkind, N. 99; Schiller, Wanderfahrten e. Dichterfürsten 99; Komtesse Sophia, N. 00; Hochzeitsglocken, N. 00; Reisen des Prinzen Heinrich 00. ()

Fischer-Sigwart, Hrm., ♈, Naturw., Apotheker, Dr. phil. hon. c. Zofingen, Vordere Hauptstraße. (ebda 28/3 42.) V: s. 1902, S. 362. ()

Fischl, Ludwig (Pf. F. Ludwig), CP., Politik, O, /, Red. d. „Oest. Volksztg", Ue: FBöhm. Wien IX, Liechtensteinstr. 60. (Prag 2/9 54.) Ue: Dumas, Der Fall Clemenceau 00; Millaud-Rajac, § 330 (Fiacre 117); Blum-Toché, Im Pavillon, Schw.; P. Wolff, Ehrbare Frauen; Labiche-Duru, Liebesdienst, Schw. 93; Sonal-Prehon, Villa Beaumignard, Schw. 94; Artikel 214, Schw. 95; D. rote Parapluie, Vaud. 95; Num. 13, N.; Einberufg, Schw.; D. Frau aus Wachs, N.; D. Spionin des Kaisers (m. Gab. Rosa) 98; Frl. Präsident, Op. 99; Die Primadonna, Op. 99; Die gold. Scheere, N. 01; Blumenmädchen von Paris, N. 02; D. Herr Onkel, Op. 02; D. Mädchen v. Rouen (n. Maupassant), Sch. 02.

Fisenne, Lambert Frhr. v., (k.), Kunst♛, Architekt. Gelsenkirchen. (Geilenkirchen 5/8 52.) H: Kunstdenkmale des MA., Serie I—III; K. im Gebiete der Maas I.

Fitger, Arthur, O, ♂, ●. Bremen-Horn. (Delmenhorst 4/10 40.) V: Adalb. v. Bremen, Tr. 74, 2. A. 75; Fahrendes Volk, E. 75, 2. A. 83; D. Hexe, Tr. 75, 4. A. 85; Winternächte, G. 80; Von Gottes Gnaden, Tr. 83, 2. A. 84; Rosen v. Tyburn, Tr. 88; Requiem, G. 94; Jean Meslier, Dichtung 94. Ue: Augier, Schierling 85; Byron, Marino Faliero 86; Augier, Philiberte 88.

Fitger, Emil, Politik, ⊞, Chef-Red. d. „Weser-Zeitg." Bremen, Goebenstr. 24. (Delmenhorst 15/12 48.) V: Der Steuerreformplan für d. Deutsche Reich 80; Der Steuerreformplan in s. neuest. Form 81; Die Seehäfen Englands 85; Schiffbau u. Seeschiffahrt in d. letzten Jahren 89; Probleme d. Einkommenbesteuerung 95; Zunahme d. Bevölkerung Deutschlands u. d. Handelsvertragspolitik 97; Wirtsch. und techn. Entwickelung d. Seeschiffahrt 01.

Fittica, Fried. Bernh., VB., O, ♂, ☿, Dr. phil., ao. UP. Marburg L. (Amsterdam 10/2 50.) V: Ingenutes, Dr. 76; Liebesscherz, L. 77; Richilde, Dr. 78; Ged. 96; Neue Ged. 97; Ueb. schwarzen Phosphor.

Fitting, Herm., ♿, Litt♛, G Just R., Dr. jur., o. UP. Halle, Luisenstr. 10. (Mauchenheim 27/8 31.) V: Begriff v. Haupt- u. Gegenbeweis 53; Begriff d. Rückziehg 56; Natur d. Korrealobligationen 59; Ueb. d. Alter d. Schriften röm. Jurist. 60; Z. Gesch. d. Soldatentestam. 65; Ueber d. sog. Turiner Institutionenglosse u. d. sog. Brachylogus 70; D. castreuse peculium 71; Glosse zu d. Except. Legum Roman. d. Petrus 74; Z. Gesch. d. Rechtswiss. a. Anfang des MA. 76; Reichscivilproceß 78, 10. A. 00; Zur Einführung in dens. 79; Ueber Heimat u. Alter d. Brachylogus 80; Reichskonkursrecht 81, 2. A. 83; Entbehrlichkeit d. beabsicht. Nov. z. CivilprozeßO. 86; Anfänge d. Rechtsschule zu Bologna 88; Grundlagen d. Beweislast 88; Institutionenglosse d. Gualcausus 91; Summa Codicis d. Irnerius 94; Quaest. de iuris subtilit. des Irnerius 94.

Fitzner, Rudolf, ◍, Dr. phil., UDoz., H: „Bibl. d. Länderkde". Rostock i. M., Paulstr. 38. (Cüstrin 3/10 64.) V: D. Regentschaft Tunis 95, 3. A. 97; Dtsch. Ko-

lonialhandb. 96, 2. A. 00; Ergänz.Bde 02 u. 03; E. dtsch. Dampfer f. d. Tanganyika 97; Die Pflanzungen in Deutsch-Ostafrika 97; Der Kagera-Nil 98; Anatolien, Wirtschaftsgeogr. 02; Niederschlag u. Bewölkg in Kleinasien 02; Forschungen auf d. Bithyn. Halbinsel 03.

Fizia, Adolf, DDeSchG. (Pf. Johannes), Pharmazie, Soziales, Mag. Pharm., Apotheker, Graz, Färbergasse 1. (Reutte, Tirol 30/3 73.) *

Flach, Frl. Jos. Adelheid, (k.), Nov., Roman. Wiesbaden, Oranienstr. 25 I. (ebda 6/8 26.) V: s. 1902, S. 363. ()

Flachs, Ad. (Pf. Alex. Partout; A. Dolff; Dr. Quidam), CC., ⊙, /, Ue: FIRum. Berlin W, Lutherstr. 47. (Galatz 17/5 56.) V: s. 1901, S. 360.

Flachs, Frau Marie, geb. Fredeking, (Pf. Marie Fredeking), Nov., Jugendschr. Braunschweig, Nördl. Wilhelmstr. 62. (ebda 22/2 24.) V: s. 1902, S. 363. ()

Flachs, Richard, ♂, Dr. med., Arzt. Dresden, Pragerstr. 21. (ebda 31/10 63.) V: Pflege d. Kindes im 1. Lebensj. 00. ()

Flachs-Fokschaneanu, Frau Luise, ⊙, Ue: Russ. Berlin W, Lutherstraße 47. (Bottuschan, Rum.) Ue: Tolstoi, Empirische Moral 95; Sonja Kowalewskaja, Die Nihilistin 96; Dies., Jugenderinnerungen 97; A. Tschechoff, Russische Liebelei 97; Kreuzer-Sonate 99. *

Flad, J., Missionswesen, Missionspfr. Frankfurt M. V: Zehn Jahre in China 99, 2. A. 01; China in Wort und Bild 01; Christrosen 02.

Flaischlen, Cäsar (Pf. C. F. n. Cäsar Stuart), Litt♛, Krit., ♆, /, Dr. phil. Berlin W, Kurfürstenstr. 44. (Stuttgart 12/5 64.) V: Nachtschatten, G. 84; Graf Lothar, dr. Dichtg 86; Graph. Litt.-Tafel 90; D. H. v. Gemmingen 90; D. schwäb. Dialektdichtg 90; Toni Stürmer, Sch. 91; Vom Haselnußroi', G. 92; M. Lehnhardt, Sch. 94; Im Schloß der Zeit 94; O. E. Hartleben 95; Prs. Hardtmut und Flügelmüde 97; Von Alltag und Sonne, Ged. in Prosa 98, 2. A. 02; Lehr- und Wanderjahre des Lebens G. 99, 2. A. 02. H: W. Hauff, Wke 91 f. II; Neuland, Sammelbuch mod. Prosa 94; Schick, Böcklintagebuch 00, 2. A. 02.

Flamin, Fritz, s. Fritz Wisbacher.

Flascha, Paul, (k.), ✝, ✉, Pfarr. u. kgl. Schulinspekt. Frauenwaldau, Schles. (Beuthen, OSchl. 29/6 62.) V: Lose Blätter aus d. Album d. kath. Gesellenvereins in Ratibor 91; Cäcilien-Vereins-Rede über Johannes 14, 6 94; Festbericht üb. d. 25j. Jub. d. Ratiborer Ver. christl. Mütter 96. *

Flatau, Theod. S., Rhinolaryngologie u. Otiatrie, Dr. med. u. chir., Arzt, Lehrer d. Stimmphysiologie an der Kgl. akad. Hochschule f. Musik, Doz. a. d. staatl. höh. Fortbild.Kurs. f. Lehrer, Doz. d. Humboldt-Akad. Berlin W, Potsdamerstr. 113, Villa III. (Lyck, Ostpr. 4/8 60.) V: Laryngoskopie u. Rhinoskopie 90; Bauchredнerkunst 94; Lehrb. d. Nasen-, Rachen- u. Kehlkopfkrankheiten 95; Sprachgebrechen des Kindesalters in ihren Beziehungen zu Krankh. d. ob. Luftwege 96; Hygiene d. Kehlkopfes u. d. Stimme; Stimmstörungen der Sänger 97; Die Hysterie in ihren Beziehungen zu den oberen Luftwegen u. zum Ohre 98; Intonationsstörung u. Stimmverlust 99, 2. A. 02; Anwendg des Röntgenschen Verfahrens in d. Rhinolaryngologie 99; Prophylaxe d. Hals- u. Nasenkrankh. 00; Das habituelle Tremolieren d. Singstimme 02.

Flatow, Sigmund, ♆, ⊙. Berlin W, Lutherstr. 51. (ebda 16/2 41.) V: Polterabend u. Hochzeit III; D. Marmorgöttin, Zaubersp.; Bunte Bilder aus Berlin, Fantasie-Burleske; Humor. Orig.-Vorträge 93; Das Jubiläenbuch 94; D. Bataillonsmusik, Schw. 99; Strandrecht, L. 00; Das Patiencespiel 02.

Flaum, Fritz, s. Gustav Graßmann.

Flavus, J., s. B. Joseph Fuchs.

Flechsig, Eduard, Kunst♛, Dr. phil., Museums-Insp. Braunschweig, Lachmannstr. 4. (Zwickau 9/4 64.) V: Die Dekoration d. modernen Bühne in Italien 94; Cranachstudien I 00; D. Slg d. Kgl. Sächs. Altertumsvereins zu Dresden in ihren Hauptwerken 00. H: Tafelbilder Lukas Cranachs d. Aelt. u. s. Werkstatt 00.

Fleiner, Albert, Theat.- u. Kunstkritik, /, Roman, Politik. Zürich Vc, Freie Str. 143. (Aarau 10/8 59.) V: Engelberg, Wandergen 89; E. Wort üb. volkstl. Kunst 98. ()

Fleiner, Fritz, Kirchenrecht u. öffentl. Recht, Dr. jur., o. ö. UP. Basel, Elisabethenstr. 30. (Aarau 24/1 67.) V: Die trident. Ehevorschrift 92; Staat u. Bischofswahl im Bistum Basel 97; Gründung des schweiz. Bundesstaates 98; Entwicklung d. kath. Kirchenrechts im 19. Jahrh. 02.

Fleiner, Hans, ⊙, Fabrikant. Aarau (Schweiz). (ebda 1/2 64.) V: Die Erfinder 98; Am Wahltag, DialektL. 99, 3. A. 01.

Fleischer, Arthur, ♆, /, Dr. jur., RA. Wiesbaden, Lahnstr. 1 I. (Gleiwitz 11/4 54.) V: In memoriam, Ged. 97.

Fleischer, J. M., s. Emil Fischer.

Fleischer, Max, ♆, litt. Kritik, ⊙, Nov., Roman, /, ⚒, ♌, ⁂, Bibliothekar. Komotau, Kohlstadtgasse 741 IV. (ebda 31/1 80.) V: Traum u. Schöpfung, e. Menschwerdung 01; Haftpflicht d. Eisenbahnunternehmungen n. österr. Recht 03; Sommer, ein Erntekranz, Ged. 03.

Fleischer, Paul, ⊙, Dr. phil. Berlin NO, Am Friedrichshain 17 II. (Leipzig 6/1 74.) V: Ged. 97; Abälard u. Heloise, Dr. 99; Ulrich von Hutten, Dr. 00; Pantheist.

Unterströmungen in Kants Philosophie 02.

Fleischer, Rich., H: d. „Dtschn Revue". Wiesbaden, Parkstr. 22, Villa Riviera. (7/5 49.) ()

Fleischhacker, Frl. Gretchen (Pf. Hanna Aschenbach), Roman. Dresden, Blasewitzerstr. 36. (Leipzig 5/3 74.) V: Elfe 00. *

Fleischmann, Joh. Karl, altkl. Ψ, P, Dr. phil., GP. Nürnberg. (ebda 5/5 43.)

Fleischmann, Mor. (Pf. Diplomaticus), PA., Politik, ⌂, H: u. Red. d. „Allgem. Correspondenz". Wien IX, Hörlgasse 16. (Malaczka 2/2 53.)

Fleischmann, Paul (Pf. Paul Hubsch-Ember), Nov., Humor, Roman, ⚓, RegR. a. D. Leipzig, Kochstr. 1 II. (Beuthen a. O. 28/3 55.)

Fleischmann, Paul, Kinderschr., ev. Pfarr. Gielsdorf, Prov. Brandenburg. (Fürstenwalde 3/10 65.) V: E. M. Arndt, J. F. Oberlin, P. Gerhardt, Königin Luise 98. ()

Fleischner, Josef J., CP., ChefRed. d. „Reichsrats-Corresp." Wien VIII, Laudongasse 37. (Hausbrünn 31/7 63.) ()

Fleischner, Ludwig, P, HandelsschP. Budweis, Ottokargasse 10. (Hausbrünn 10/11 58.) V: Recht d. Realsch. 86; Pflichten u. Rechte i. d. bürgerl. Gesellsch. 87; Nation. Strömungen 89; Zweierlei Wahrheit 89; Mod. Volksschulw. in Frankr. 90; Bemerk. z. franz. Sprachunterr. 91; Z. Gesch. d. engl. Bildungswesens 93; Berufsbildg f. Mädchen 93; Oest. Bürgerkunde 96, 3. A. 02; Grundzüge der Volkswirtschaftslehre 98, 2. A. 01; D. mod. Sozialismus u. d. Erziehung 99; Die Kunst u. d. Volk 01; Gewerbepolitik 03.

Flemming, Hans, P, Ψ, ♛, ⚜, o. Lehrer a. d. Dorotheenschule zu Berlin. Berlin-Reinickendorf-West. Scharnweberstr. 105. (Quakenbrück 3/5 67.)

Flemming, J. Orientalist, Dr. phil., OBibliothekar. Bonn, Weberstr. 3. (Cölleda 16/1 59.) V: D. griech. Steinplatteninschrift Nebukadnezars 83 II. Ue: aus d. Aethiop.: Das Buch Henoch 01. H: Das Buch Henoch äthiop. 02.

Flemming, Walter, ⚕, Dr. med., o. UP. Kiel, Düsternbrook 55. (Schwerin 21/4 43.) V: Studien in d. Entwicklungsgesch. d. Najaden 85; Beitr. z. Kenntn. d. Zelle 78/91; Zellsubstanz, Kern u. Zellteilg 82; Studien üb. Regeneration d. Gewebe 85. ()

Flesch, Johannes, (k.). ✝, Erziehg, Pfr. Zwillbrock b. Vreden, Westf. (Sterkrade 25/2 47.) V: Standeswahl und Beruf zum Priestertum 89; Militärjahre 92.

Flesch, Karl, Socialpolitik, Dr. jur., besold. Magistr. Mitgl. Frankfurt a. M., Leerbachstr. 39. (ebda 6/7 53.) V: Frankf. Armenwesen 90; Frankf. Arbeiterbudgets 90; Der Arbeitsvertrag 00.

Flex, Rud., P, ⚜, Dr. phil., Prof., GLehr. Eisenach, Karthäuserstr. 37. (Jena 12/11 55.) V: Die älteste Monatseinteilung der Römer 80; Elemente der lat. Formenlehre 87, 2. A. 90; D. Uebersetzen ins Griech. u. Latein. 92; Aus groß. Zeit, patriot. Dichtg 95; Durch Kampf z. Ziel, hist. Festsp. 96; Der Held des Jahrhunderts, Bismarckfestsp. 00. ()

Flick, Otto, Red. Rostock i. M., Wismarsche Str. 13. (Königsberg, Pr. 28/3 70.)

Fließ, Martin, Humor, /, Nov., O. Berlin SW, Bernburgerstr. 33. (Arnswalde 11/2 52.) V: D. Husaren d. Frau Majorin u. a. Gesch. 95; Münchhausen, L. (m. Manuel Schnitzer) 97; Oranienstr. Nr., R. 99.

Flinke, Edmund, s. Anton Steinbach.

Flinzer, Fedor, Method. des Zeichenunterr. u. Illustr., Maler, OLehr. u. städt. Zeicheninsp., Prf. Leipzig, Kaiser Wilhelmstr. 8. (Reichenbach i. V. 4/4 32.) V: Lehrbuch d. Zeichenunterrichts, 5. A. 96; D. Kinder Lieblinge 92; Wie d. Tiere Soldaten werden wollten 92; Jugendbrunnen; D. Kind. Wunderhorn; Tierstruwelpeter; König Nobel; Skizzenbuch II; Der Tanz, Unsere Vögel in Sage, Gesch. u. Leben 97.

Flister, Carl (Pf. Förster), Nov., Eisenbahnwesen, Eis.-Betr.-Sekr. Berlin NW, Waldenserstr. 43. II. (Schkeuditz 30/11 48.) V: A. d. Eisenbahnleben, N. 82; Taschenkal. f. Eisenb.-Exp.-Beamte 84, 85, 86; Taschenkal. f. dtsche Spedit. 86/92; Kommentar z. Betr.-Regl. f. d. Eisenb. Deutschlands 86; Eisenb.-Güter-Tarif f. Station Nordhausen 87; Taschenkal. f. Eisenbahn-Betriebs- u. Verkehrsbeamte u. Taschenkal. für Eisenb.-Verw.-Beamte 87—03; Taschenkal. f. Fahrbeamte 95; D. Güter-Versandt in Deutschl. u. nach d. Ausl. 89; Eisenb.-Coursb. für Leipzig 89; Versöhnt; E. Kassendiebstahl; Treue Liebe, N. 93; Im falschen Verdacht; Eine verhängnisvolle Verwechslung; Auf der Tour, N. 94; Erläuterte Verkehrsordn. für d. Eisenb. Deutschl. 93 u. 99; Der falsche Erbe, N. 96; Gepr. Herzen, N. 97; Durch Kampf z. Frieden, N. 98; Der findige Detektiv; Zufall oder Ahnung, N. 99; Vor u. nach 25 Jahren; Ein verhängnisvoller Sprung; Mein Doppelgänger, N. 00; Ein Ueberfall; Geprellt; Schwer gebüßt, N. 01; D. internat. Uebereinkommen üb. d. Eisenb.-Frachtverkehr 02.

Floda, Nielk, s. Dr. Ad. Klein.

Flodatto, s. Adolf Ott.

Floericke, Curt, (Pf. Ahasver), Dr. phil., Naturwiss. u. Reise-Schilderungen, Beamter u. Redakteur. Wien IX, Althangasse 17. (Zeitz 23/3 69.) V: Vogelwelt Schlesiens 93; Leitfaden f. Eiersammler 95; Naturgesch. der Sumpfvögel 96; Naturgesch. der Schwimmvögel 97. ()

Flohr, Max, /, Humor, Nov., Dr.

phil., OLehrer. Braunschweig, Hennebergstr. 10. (ebda 9/7 62.) V: Deutsche Glossen 85.

Florian, Markus, s. Max Bittrich.

Floth, Franz, DOeSchG., ✠, Erz., /, OLehrer. Haselbach, Bezirk Falkenau, Böhmen. (Schönfeld-Böhmen 17/3 68.) V: Gedichte 02.

Flotow, Max v., /, Kritik, Chef-Red. d. „General-Anzeiger". Frankfurt a. M., Holzhausenstr. 52. (Trier 30/11 53.) ( )

Flügel, O., ⁂, H: d. „Zeitschrift für Philos. u. Pädag." Pastor. Wansleben b. Halle a. S. (Lützen 16/6 42.) V: Materialismus 2c. 65; Wunder u. d. Erkennbarkeit Gottes 69; Probleme d. Philos. 76 u. 88; Seelenfrage 78, 90 u. 02; Spekul. Theol. der Gegenw. 81 u. 88; Seelenleben d. Tiere 82, 86 u. 97; Das Ich u. d. sittl. Ideen im Leben der Völker 85, 89 u. 95; A. Ritschls philos. u. theol. Ansichten 86, 95; Sittenlehre Jesu 87, 88, 92, 97; Ueb. die persönl. Unsterblichkeit 88, 92 u. 99; Ueb. d. Phantasie 92, 95; Abriß der Logik 94 u. 01; Ueber das Selbstgefühl 95; Der Rationalismus in d. Pädagogik Herbarts 96; Idealismus u. Materialismus der Geschichte 98; Zur Philos. d. Christentums 00; Bedeutg d. Metaphysik Herbarts f. d. Gegenwart 02.

Flügge, W., Buchdruckereibes. Werden a. Ruhr. V: Chronik der Stadt Werden 87; Stadtplan v. Werden 91.

Flüggen, Christian, Kritik, Red. der „Münchener Ztg". München, Baaderstr. 1a. (Magdeburg 6/6 70.)

Flug, Edwin, s. Josef Kitir.

Flunck, Matthias, (k.), Exegese d. N. u. A. T., oriental. Sprache, SJ., D., o. UP. Innsbruck, Universitätsstr. 8. (Aichach 28/4 50.) V: Expositio in Psalmos 98/01 III; Expos. in Genesim. Prolegomena 99; Exp. textus sacri cum epimetris 99.

Focke, Moritz, (k.), ⅄, Dr. phil., GP. a. D. Münster i. W., Südstr. 67. (ebda 19/7 29.) V: (mit Kraß): Lehrb. d. Planimetrie 68, 13. A. 99; d. Allg. Arithm. 74, 8. A. 01; d. Stereometr. 69, 8. A. 02; d. Trigonometr. 75, 8. A. 99; Leitf. zur Einführg in d. Stereometr. u. Trigon. 94, 3. A. 99.

Focke, Rudolf, ⁂, ♕, Dr. phil., Prof., Dir. d. Kaiser Wilhelm-Biblioth. Posen O. 1. (Itzehoe 5/4 52.) V: D. Causalitätsbegriff bei Fichte 79; Ueber das Wesen der Seele 83; Ch. Corday 95; Chodowiecki u. Lichtenberg 01.

Focken, Th., ⊕, L, Rektor. Emden, Wilhelmstr. 37. (Aurich 10/8 47.) V: Ostfriesland 81/82; Analyse d. Gedankenganges i. Pestalozzis Abendstunde e. Einsiedlers 85, 2. A. 95; Begriff u. Wesen der Apperzeption 85, 2. A. 95; Zur Gesch. der Emder Liedertafel, Festschr. 97.

Focking, Frl. Therese, DSch., ⅄. Dresden, Carolastr. 14. (Danzig 8/6 28.) V: D. Mutter Koselieder 79; Rätsel f. Kindergarten u. Haus 80; Fröbelfibel 83, 11. A. 98; D. Kind in der Natur 83, 2. A. 93; Uns. Kleinen, dram. Fab. 87; Was Tante Therese den Kindern erzählt 90; Uns. Kindern 90; D. Geburtstag der Zwillinge 91; Fingerspiele u. Handgymnastik 91, 2. A. 93; Für uns. Kinderwelt 93; Rätselbuch für Kindergarten u. Haus 98; Kinderstube, 2. A. 95; D. gold. ABC f. Mütter, Großmütter u. Kindergärtnerinnen 00.

Födransperg, Heinrich Ritter v., A.-SV. ✕, k. u. k. Oberstlieut. d. R. München, Giselastr. 29. (Seisenberg 10/7 35.) V: 40 Jahre in d. österr. Armee 94.

Föppl, August, ⚙, mathemat. ∩, Dr. phil., o. THSchP. München, Heßstr. 8a. (Groß-Umstadt 25/1 54.) V: D. Fachwerk im Raume 92; Maxwellsche Theorie der Elektrizität 94; Geometrie d. Wirbelfelder 96; Vorl. über techn. Mechanik 97/00 IV, I u. III 2. A. 00, IV 2. A. 01. ( )

Förstemann, Ernst, Sprachwiss., Dr. phil., Prf., GHofR. Biblioth. Charlottenburg, Wilmersdorferstr. 4. (Danzig 18/9 22.) V: Altdtsch. Namensbuch 59 II, 2. A. 01; Deutsche Ortsnamen 63; Ueber d. Wernigeroder Bibliothek 66; Aus der Verwaltung der kgl. Dresdener Bibliothek 71, 76, 81; Gesch. des Dtsch. Sprachstammes 74/75 II; Mayahandschr. d. Dresden. Bibliothek 80, 92; Erläuterungen z. Mayahdschr. 86; Aus dem alten Danzig 00; Komm. zu der Dresdn. Mayahandschr. 01; Komm. z. Madrider Mayahdschr. 03.

Foerster, s. Carl Flister.

Förster, Adolf, ⅄, Dr. jur., Minist.-Dir. im Kultusminist. Berlin W, Augsburgerstr. 60. (Borgentreich 11/7 47.) V: CPrOrdnung, Kommentar 86 ff. II, 2. A. (mit Engelmann) 02; Die preuß. Gesetzgebg über d. Vermögensverwaltg in den kath. Kirchengemeinden und Diözesen 95; D. preuß. Gebühr.-Ordg f. approb. Aerzte u. Zahnärzte, 4. A. 01.

Foerster, Adolf, H: u. Red. „Das Buchgewerbe", Red. u. Verl.: „Der Fechter v. Geist", Verlagsbuchh. Leipzig, Lindenstr. 10/12. (Prenzlau 28/7 51.)

Foerster, August, H: „Naturwiss. techn. soziale Corresp." Charlottenburg IV, Leibnizstr. 65 III. (Grünberg 22/3 37.) V: Aus Grünbergs Vergangenheit 00. ( )

Förster, Berthold Paul, Nov., ✠, ⌂, Prof., Maler, Sekr. der Großh. Kunstsch. Weimar. (Westerau 2/11 51.) ( )

Foerster, Erich, Pfr., Red. d. „Chronik der Christl. Welt". Frankfurt a. M. (Greifswald 4/11 65.) V: Die Möglichkeit des Christentums in d. mod. Welt 97; Lebensideale 01; D. Ziel d. Wollens 02.

Foerster, Fr. W., ⚓, Ethik, Sozialwiss., Dr., phil., UDoz. Zürich, Grütlistr. 21. (Berlin 2/6 69.) V: Ethische Aufg. in der sozialen Bewegung 94; Die Arbeitslosigkeit u. die mod. Wirtschaftsentwicklung 97; Die Dienstbotenfrage u. d. Hausfrauen 98. ()

Foerster, Heinrich (Pf. zum Semper idem), Roman, Nov., Kritik. Zürich-Fluntern, sp. Krailling, Post Planegg. OBay. (Cassel 16/3 72.) V: Zwei Kinder u. a. Erz. 94; Weißt Du was Sünde ist, Nov. 02.

Förster, Frl. Luise (Pf. A. Linden), VB., FDS., ♛, /, Volks- u. Jugendschr., Lehrerin a. D. Wickrathberg, RB. Düsseldorf. (Glücksthal 1/10 47.) V: Aus vergang. Tagen 88; Vollendet A. v. Rothenburgs „Ferenand getrü" 91; Grubenarbeiter 92; Brandkäthe 92; Aus der Stille, G. 96, 2. A. 97; Kreuz u. Krone, Erz. 97; Schwert u. Palme 98; Die Tochter des Ungarherzogs 98; D. Pfarrhaus a. Rhein 02.

Förster, Max, Anglistik, Dr. phil., o. UP. Würzburg, Friedenstr. 61. (Danzig 8/3 69.) V: Beowulf-Materialien 00. ()

Förster, Paul, VB., Ψ, Dr. phil., GProf. Berlin-Friedenau, Schmargendorferstr. 23. (Delitzsch 14/11 44.) V: Span. Sprachlehre 79/80; Kaiser Wilhelms dtsch.-soz. Vermächtn. 88, 2. A. 89; Kunst d. glückl. Lebens 90, 2. A. 99; Die Vivisektion 96, 8. A. 97; Der Vegetarismus a. Grundl. eines neuen Lebens 86, 5. A. 97; Tierschutz 98; Pocken u. Schutzimpfung 99, 2. A. 00; Die Vivisektion 00.

Förster, Remaclus (Augustin), (k.), ⚉, ⚓, †, Gesellschaftskunde, GP., Dr. phil., Benediktinerpater. Maredsous b. Namur, Belg. (Höfen-Montjoie, Rhld. 9/10 57.) V: Physische Chorographie der Ardennen 81; Schulklass. Verirrungen 00.

Förster, Wilh., ✈, Dr. phil., o. UP., GRegR. Berlin SW, Enckeplatz 3a. (Grünberg 16/12 32.) V: Studien z. Astrometrie II; Vorträge u. Abhdlgn 87/90 III. ()

Foerster-Nietzsche, Frau Elisabeth, VB., Verwlt. v. F. Nietzsches Nachlaß. Weimar, Louisenstr. 30. (Röcken 10/7 46.) V: F. Nietzsche 95/96 II. () [Langensiepen.

Förstner, Clara Joh., s. Clara Joh.

Foges, Max, CC., Publizist, /, Red. d. „N. W. Journal". Wien IX, Eisengasse 15. (Prag 27/3 67.)

Fogl, Fräul. Mathilde, /, Nov. Wien VII, Neustiftgasse 15. (ebda 15/5 74.) V: Mein Herz den Frauen 01; Sie, Kom. 02.

Fogowitz, Andrä Heinr. (Pf. M. Wirth, Heinrich Herold, Willibald Römer), Volks- und Jugendschr., /, Roman, Nov. Wien VIII, Strozzigasse 15. (ebda 21/6 58.) V: s. 1901 S. 368. ()

Fohrbach, Herbert, s. Clara Nast.

Folkart, M. s. Martha Meyer.

Folkert, Bodo v., s. Moritz Findling.

Follenius, Frl. Sophie v. (Pf. Maria Berger), Roman, Nov. Darmstadt, Wilhelminenplatz 9. (ebda 25/6 37.) V: Einsam u. arm 68; Versch. Wege 69; Weiße u. rote Rose 70; Nov. 73; Angelica von St. Croix, N. 84, 3. A. 90; Wie sie sich finden, N. 84, 3. A. 90; Drei Feste 84; Dolores, N. 86; Schloß Hartenfels 87, 2. A. 93; Führungen u. Fügungen 97; Dorothée 99; Das Burggeheimnis 00; Allzeit wahrhaftig 01.

Folnesics, Jos., Kunst u. Kunstgewerbe, Custos des österreich. Museums für Kunst und Industrie, Redakt. der „Mitteil. d. österr. Mus." Wien XIII, Reichsstr. 30. (ebda 3/1 50.) V: Innenräume und Hausrath der Empire- u. Biedermaierzeit 02.

Fonck, Francisco, ⚉, Dr. med., Kolonie-Arzt i. P. Quilpué, Chile. (Goch 11/3 30.) V: Introduccion a la Orografia de la Region Austral 93; Dr Aquinas Ried 94 f.; Diarios de los Viajes de Fr. Franc. Menendez 1896 00; Examen crítico de la Obra del señor P. Moreno 02.

Foral, Hugo, ♛, Beamter der Hauptkasse der Stadt Wien VI/1, Magdalenenstr. 49. (ebda 19/12 68.) V: Hirlanda, Epos 99; Bunter Gedankenkranz 00; Aus dem Herzen 01, 2. A. 02. *

Forberger, Otto (Pf. Montanaro), ✉, ♛, ⚇, /, Kultur♛, Nov., Roman, ⚇. Leipzig-Detzsch, Hauptstr. 10. (Leipzig 13/9 76.) V: Gereimte Prosa aus der Jugendzeit 97; Ital. Streiflichter 98.

Ford, J. A., Korrespondent des London „Morning Leader". Berlin W-Wilmersdorf, Preuß. Str. 5a.

Foreign, H., s. Helene Druskowitz.

Forel, August, Natur♛, Psychiatrie, Gehirn🔍, Hypnot., Dr. med., phil. et jur., gew. o. UP., Dir. der Irren Anstalt. Chigny b. Morges, Cant. Waadt, Schw. (Morges 1/9 48.) V: Les Fourmis de la Suisse 74; Gedächtnis u. seine Abnormitäten 85; Hypnotismus 89, 4. A. 02; Les Formicides de Madagascar 92; Gegen d. Trinksitten 91, 2. A. 92; Die Errichtung v. Trinkerasylen 92; D. Nester d. Ameisen 92; Gehirn u. Seele 94, 6. A. 99; Guttemplerorden 96; Formicides de l'Amérique centrale 00; Ueb. die Zurechnungsfähigkeit des normalen Menschen 01; Die psychischen Fähigkeiten d. Ameisen u. einiger anderen Insekten 01; Crime et anomalies mentales 02.

Forest, Karl, s. Karl Hauß.

Forinyak, Frau Marie (Pf. M. Dory), /. Budapest, Csónak-utcza 1. V: D. Unschlüssige 93; Rückfall 93; E. Gesellschaftsabend, Dramolet 98.

Forrer, Clara, s. Holzmann-Forrer.

Forrer, Rob., Kunst- u. Kultur♛, Dr. phil., Museumsbevollmächt. Straßburg

i. E., Rosheimerstr. 10. (Zürich 9/1 66.) V: Prähist. Varia; Gräber- u. Textilfunde v. Achmim-Panopolis 91; Röm. und byzant. Seidentextilien aus d. Gräberfelde v. Achmim-Panopolis 91; Die frühchristl. Altert. das. 93; (m. R. Zschille): D. Sporn in s. gesch. Entwicklg 91; (m. P. Gerschel): Sechs Holztafeldrucke u. e. Kupferstichincunabel 91; Beiträge z. prähistor. Archäologie u. verwandte Geb. 92 f. III; (m. R. Zschille): Pferdetrense in ihrer gesch. Entwicklg 93; Waffensammlung d. H. St. Rich. Zschille in Großenhain 93; (m. G. Müller): Kreuz u. Kreuzigung Christi in ihrer Kunstentwicklung 93; Zeugdrucke d. byzant., roman., got. u. spätern Kunstepochen 94; Mein Besuch in El-Achmim, Reisebriefe a. Aegypten 95; Spätgothische Wohnräume u. Wandmalereien aus Schloß Issogne 96; (m. R. Zschille): Steigbügel in ihrer Formenentwickelg 96; Adreßbuch der Museen, Bibliotheken, Sammler u. Antiquare 96; Kunst des Zeugdrucks vom M.-A. bis zur Empirezeit 97/98; Heidenmauer von St. Odilien, ihre prähistor. Steinbrüche u. Besiedlungsreste 99; Der Odilienberg 99; Gesch. d. europäisch. Fließenkeramik v. MAlter bis z. Jahre 1900 00: Z. Ur- u. Frühgesch. Elsaß-Lothr. 01; Ueber Steinzeit-Hockergräber z. Achmim, Naquada 2c. 01; Unedierte Federzeichnungen, Miniaturen u. Initialen des MAlters 02.

Forst, Hermann, ♛, Dr. phil., Archivar a. D. Zürich V, Hochstraße 39. (Coblenz 8/10 58.) V: Ueb. Buchanans Darstellg der Gesch. Maria Stuarts 82; Osnabrück. Gesch.-Quellen I. (m. F. Philippi) 91; Osnabrück vor 100 Jahr. 91; Osnabrück 1800—1811 93; M. Stuart u. d. Tod Darnleys 94; Polit. Korresp. d. Grafen Franz Wilh. v. Wartenberg 97.

Forst, Walram, s. Carl Wald.

Forstenheim, Clara, s. Clara Kestranek.

Forster, Frau Helene v., ✾. Nürnberg, Egydienplatz 35. (ebda 27/8 59.) V: Im Freilicht, G. 93; Die Frau 95.

Forster, William, s. Maria Mancke.

Forstner, Karl August, (k.), Kirchen♛, Kirchenrecht, Touristik, emer. Pfarrer. Wien IX, Lazarethgasse 14. (ebda 25/3 43.) V: D. Statuten des kath. Brüderbundes „Charitas" in Wien 64; Konstitutionen u. Regeln der Konfraternität der Engel (Angeliten-Kongregation) 67; Mein Austritt aus der Gesellschaft Jesu 68; Katechismus 68; Gesch. der unitar. Kirchengemeinsch. 69, 2. A. 87; Verfassung ders. 69; Die beiden Socine 85; Abendgedanken e. alten Touristen 03.

Fortunatus, s. Heinr. Glücksmann.

Fournier, Aug., ♛, Dr. phil., o. UP. i. R. Wien IX/2, Nußdorferstr. 12 A. (ebd. 19/6 50.) V: J. v. Viktring 75; G. v. Swieten a. Censor 77; Gentz u. Cobenzl 80; E. Fahrt z. Nordkap 84; Historische Studien und Skizzen 85; Napoleon I. 86/89 III; Gentz und der Friede von Schönbrunn 86; Handel und Verkehr in Ungarn u. Polen um d. Mitte d. 18. Jahrh. 87; Stein u. Gruner i. Oesterr. 87; Talleyrand 88; Amtl. Handlungsreise nach Italien 1754 88; Goethe u. Napoleon 96; Zur Abwehr 97; Franz Josef I. 98; Z. Gesch. der poln. Frage 1814/15 99; Der Kongreß v. Châtillon 00; Marie Louise u. d. Sturz Napoleons 02; Lola Montez 02.

Fox, P. W., ♆, SJ., Prf. u. Bibl. Feldkirch, Vorarlberg, Pensionat. (Müllendorf 22/7 33.) V: Kranzrede des Demosthenes 80; Demosthenes' Rede für die Megalopoliten 90; dass., für den Schulgebrauch 90; Remigii Autissiodorensis in artem Donati minor. comm. 02.

Foy, Willy, Ethnographie, arische ♆, Sprachwiss., Dr. phil., Dir. des Rautenstrauch-Joest-Museums. Cöln a. Rh., Lothringerstr. 19 I. (Leipzig 27/11 73.) V: D. Kgl. Gewalt nach d. altind. Rechtsbüchern, den Dharmasūtren u. älter. Dharmaçāstren 95; Bronzepauken aus Südost-Asien (m. A. B. Meyer) 97; Schwerter von der Celébes See (Anhang: Ueber den Namen Celébes) 99; Tanzobjekte v. Bismarck-Archipel, Nissan u. Buka 00.

Fränkel, Arthur, ♛, Litt.- u. Kult.♛, Dr. phil., GLehr. Zabern. (Dorpat 21/7 52.) V: Quellen d. Alexanderhistoriker 83; Stud. z. röm. Gesch. 84; Rußlands Verhältnis z. Deutschld u. Rußl. wirtsch. u. milit. Zustände 87; Nachbar im Osten 88; Schönsten Luftsp. d. Griech. u. Röm. 88; Flore u. Blancheflur, kulturhist. Erz. 94; Kulturbilder a. d. freien Schweiz 97.

Fränkel, Carl, ⚷, Dr. med., o. UP. Halle S., Gr. Steinstr. 74. (Charlottenburg 2/5 61.) V: Grundriß d. Bakterienkde 86, 3. A. 90; Atlas ders. 92, 2. A. 93. ()

Fränkel, Heinrich (Pf. Ghibellinus), PA., ⚒, Finanzwiss., Politik, Dr. phil., Handelskammersekr. a. D. Berlin-Halensee, Ringbahnstr. 120. (Leipzig 1/6 59.) V: s. 1902, S. 373. ()

Fränkel, Ludwig, Litt♛, Germanistik, Anglistik, Volkskde, Dr. phil., vorm. H-Sch-Doz., kgl. Reallehrer u. Bibliothekar. München XIX, Renatastr. 5. (Leipzig 24/1 68.) V: Rom, „die ewige Stadt" d. Weltgesch. u. d. Deutschen (Preisschr.) 86; Uhland als Romanist 88; Bibliogr. d. Uhlandlitt. 89; Untersuchgen zur Stoff- und Quellenkunde von Shakespeares ‚Romeo and Juliet' 89; dass. 89/94, IV; E. Beitrag zur Biogr. E. Veckenstedts 92; Shakesp. u. das Tagelied 93; L. Uhland 94; Zur neuesten Litt. über das Elisabeth. Drama 95/96, III; Romanische, insbes. ital. Wechselbeziehungen zur engl. Litt. (spez. 1894—96 00); Fr. Bodenstedt 02. H: Man-

zoni, Die Verlobten 93 II; L. Uhland, Werke 93 II, 2. Abdr. 94; L. Uhland, Ludwig d. Baier 94, 2. A. 96; Bojardo, D. verliebte Roland 95 II; Schiller, Wallenstein 02 II; Uhlands Ged. 03; H. Kleists Hermannsschlacht 03.

Fränkel, Max, klass. Altertumskunde, Dr. phil., Prof. Berlin W, von der Heydtstr. 16. (Landsberg a. W. 11/3 46.) **B:** Die attischen Geschworenengerichte 76. **H:** Böckh, Staatshaushaltung d. Athener, 3. A. 86 II; Die Inschriften von Pergamon 90/95 II; Corpus Inscript. Graecarum Peloponnesi et insularum vicinarum I 01. *

Fränkel, Sigmund, ⚗, ✗, Dr. med., UDoz. Wien IX, Porzellangasse 45. **B:** Grundlagen d. Arzneimittelsynthese 00. ()

Fraenkl, Victor, ✠, ⁄, RA. Berlin SW, Anhaltstr. 6. (Gleiwitz 18/9 69.) **B:** D. jetzige Stand d. Rechtsfalles Ziethen 02.

Fraisse, Paul Herm., ♈, Essays, Dr. med. u. phil., ao. UP. Leipzig. (Memel 12/4 51.) **B:** Skizzen v. d. balear. Inseln 97; Meine Auffassg der Zellenlehre 98. ()

Franholtz, Bertha, s. Paul Ehrentraut.

Francis, Renée, s. Fanny Burckhard.

Franck, Johs., german. Sprachw. und ♆, Dr. phil., ao. UP. Bonn, Endenicher Allee 14. (Bendorf b. Coblenz 27/4 54.) **B:** Mittelniederl. Gramm. 83; Etymol. Woordenboek d. nederl. taal 92. **H:** Flandrijs, Fragm. eines mnl. Ritterged. 76; Alex. Geesten v. J. van Maerlant 82; Maerlants Stroph. Ged. (mit J. Verdam) 98. ()

Franck, Frau Mathilde, Dialekt♆. Ludwigsburg, Bietigheimerstr. 2. (Weiler, Blaubeuren 10/1 43.) **B:** Schwäb. Gmüet, Ged. 94; Reacht isch worde, Erz. 97; Mitten im Leben, G. 01.

Francke, Ernst, VP., PA., ✉, Prf., Dr. oec. pol., **H:** der „Soz. Praxis", Gen.-Sekr. d. Gesellsch. f. Soz. Reform. Berlin W, M. Lutherstr. 82. (Coburg 10/11 52.)

Francke, Karl, Physiologie, ✗, Dr. med., Arzt. München, Rückertstr. 2 I. (Meiningen 26/4 59.) **B:** D. menschl. Zelle 91; Die Schwankgen d. Reizzustandsgröße im menschl. Körper 93; Der Reizzustand 00.

Francke, Kuno, ♛, Dr. phil., Prof. of German Lit. in Harvard Univ. u. Dir. d. German. Museums. Cambridge, Massachusetts, U.S.A. (Kiel 27/9 55.) **B:** Zur Gesch. d. lat. Schulpoesie d. 12. u. 13. Jahrhdts. 79; Social Forces in German Literature 96, 3. A. 99; Glimpses of Modern German Culture 98; A History of German Literature 01.

Francke, Otto, klass. ♆, Dr. phil., GPrf. Weimar, Junkerstr. 13. (ebda 5/12 55.) **B:** Terenz und die latein. Schulkomödie 77; Mountfords Fanstfarce 86; Regesten z. Gesch. d. Weimar. Gymnas. 87; Was haben die Engländer f. Reinhaltung ihrer Sprache gethan? 90; Herder u. das Weimar. Gymnas. 93. **Ue:** Max Müller, Essays 81.

Francke, Theod. (Pf. Murmelchen), Humor, Satyre, Schauspieler. Dresden-A., Zöllnerstr. 13 I. (Camenz i. S.) **B:** Murmeleien, hum. Kleinzeug 99.

Francke, Wilhelm Chr., ✠, OLGR. a. D. Hannover, Bödekerstr. 10. (Jena 10/3 35.) **B:** Die Nebenparteien der D. CPO. 2c. 82; Nachfolge in Braunschweig als Frage des Rechts 84; Der Offenbarungs-Eid im Reichsrecht 85; Konkurs-Ord. 99; 9 Dienstboten-Ordnungen 99; D. Recht d. Kaufmanns 01.

Frank, C., (k.), ♛, Kultur♛, Kurat. **H:** „Deutsche Gaue", Zeitschr. f. Heimatkunde. Kaufbeuren. (Günzburg 26/5 67.)

Frank, Ferd., DDeSchG., 🕮, Jugendschriften, emer. Red. d. „W. pädagog. Jahrbuches", Schuldir. Wien XV, Zinckgasse 12/14. (Frankstadt 13/9 58.) **B:** J. Baune des Föhn 90; E. Edelmann in d. Hütte 92; In d. Dachstube 95; Deutsche Volksbücher 96 bis 98 II; Die österr. Volksschule 1848 bis 1898 98; Le petit Français 99; Prakt. Erziehungslehre 00. ()

Frank, Friedrich, (k.), Homilet., Kirchen♛, D., Pfr. Königshofen, Unterfranken. (Wirtheim 17/11 32.) **B:** Bußdisziplin der Kirche 67; Ein fürstlicher Büßer 69; Ein Kirchenstreit aus alten Tagen 69; Marianische Vesperpsalmen f. Ordensfr. 70; D. weltl. Herrschaft d. Papstes 71; Was ist das Gebetsapostolat 72; Auf d. Warte 74/75 III; Streiflicht auf d. bayer. Landtagssession 1875/76; Auf z. Herzen Jesu 77/79 III; Liebesseufzer z. göttl. Herzen Jesu 86, 2. A.; Herz-Jesu-Litanei 90; Kirche u. die Juden 93, 3. A.; Klerus u. Bauernstand 93; Schächtfrage vor der bayr. Volksvertretung, 7. A. 94; Katechetisch. Unterr. üb. das allerh. Altarssakrament 95; dto. üb. das hl. Sakrament d. Firmung 95; Auf z. hl. Antonius! 98; D. bitt. Leiden d. heil. Herzens Jesu 99 II; Katechet. Unterr. üb. d. hl. Meßopfer 00; Der unerschöpfl. Gnadenborn d. Christenh. 00; Katech. Unterr. üb. d. hl. Kommunion 01; D. Ritualmord vor den Gerichtshöfen der Wahrheit u. Gerechtigkeit 01, 2. A. 01; (Holl. 02); Katechet. Unterr. über das Bußsakrament 02; Nachträge zu d. Ritualmord vor d. Gerichtsh. d. Wahrh. u. Gerecht. 02.

Frank, Guntram, s. Franz Guntram Schultheiß.

Frank, Gustav, ✝, D., o. Prf. a. d. Evang.-theol. Fak., HofR. u. OKirchenR. Wien VIII, Buchfeldgasse 17. (Schleiz 25/9 32.) **B:** Jenaische Theol. 58; Gesch. d. protest. Theol. 62/75 III; D. ev.-theolog. Fakultät in Wien 71; Toleranzpatent Josephs II. 81. **H:** Apelt, Religionsphilos. 60;

K. v. Hases Ges. Werke Bd. VIII 92.

Frank, Jakob, ♂, ⊙, Lehrer. Lampertheim bei Mannheim. (Dautenheim 24/2 66.) V: Rosen mit Dornen, G. 90.

Frank, Jos. v. (Pf. Joachim v. Feuchtenstein.) Wien IX, Waisenhausgasse 9. (13/2 69.) ()

Frank, Fräulein Margarethe, /, Kritik. Prag-Smichow, Palackystr. 8. (Smichow 5/1 73.) *

Frank, Reinhard, ⚖, Dr. jur., o. UP. Tübingen, Hirschauerstr. 2. (Reddighäuser Hammer 16/8 60.) V: Wolff'sche Strafrechtsphilos. u. ihr Verh. z. kriminalpolit. Aufklärung im 18. Jahrh. 87; D. neueren Disziplinargesetze d. deutsch-evang. Landeskirchen 90; Naturrecht, gesch. Recht u. sozial. R. 91; Strafrechtl. Fälle zur mündl. Behandlg 94, 3. A. 00; Freiheitsstrafe. Deportation u. Unschädlichmachung 95; Das StGB. f. d. D. R. (Komm.) 97, 3. A. 03.

Frank, Frau Sofie (Pf. Fritz Kran), /, Biogr., aktuelle Artikel m. Ill., Reisebeschr., Kultur♛, Essays, Hum., Erz., Märch., Rätsel, Skizzen, ✉, ♥, Dialekt♥. Nürnberg, Neudörferstr. 15 I. (Fürth, Bayern 5/2 54.)

Frank, U., s. Ulla Wolff.

Franke, Armin, s. Franz Brixel.

Franke, Edm., Ψ, Dr. phil., Reg.- u. Schul-R. Posen, Luisenstr. 5. (Oppeln 23/4 43.) V: Uebngsb. z. Uebers. a. d. D. i. Franz. 75; Franz Uebersetzungsb. 76/77; Franz. Stilistik 86, 2. A. 98; H: Racine, Britannicus 77. ()

Franke, Hans (Pf. Frans Hanke), ♥, /, ⊙. Berlin S, Bärwaldstr. 53, Inh. d. Firma: Photo-Illustration, Hans Franke & Co. (Potsdam 7/5 60.) V: Palm 84; Auf ewig Dein 91; D. Lieb' ist Leben 93; Lust u. Leid 93; In d. Berg 93; Bismarcklied 94; Geb. ()

Franke, Johs., Dr. med., Dir. d. Kgl. Univ.-Bibliothek Berlin. Charlottenburg, Knesebeckstr. 84. (Berlin 20/12 48.) V: Abgabe d. Pflichtexpl. v. Druckerzeugn. 89.

Franke, Karl Hermann Robert, ✝, ⚓, ev. Pfr., Dr. phil. Bruchstedt b. Tennstedt, Bez. Erfurt. (Langensalza 1/3 61.) V: Ueb. Bedeutung, Inhalt u. Alter des sepher hajjaschar 88; Christentum u. Darwinismus in ihrer Versöhnung 01; Herr, bin ich's, ein Passionsbuch 02.

Franken, Constantin v., s. Helene Stökl.

Franken, Joseph, (L.), Litt♛, ♥, Lehrer. Lövenich, Bez. Aachen. (Aachen 3/11 72) V: Sehnsucht, Lieder d. Liebe, G. 02.

Franken, Paul, s. Siegfr. Frankl.

Frankenberg, Georg, BP., /, Stellv. Chefred. d. „Berl. Lokalanz." Berlin W, Mansteinstr. 3. (Cöthen 23/10 54.) ()

Frankenberg, Wilhelm, ✝, Lic. theol., Pfarrer. Louisendorf b. Frankenau, Hess.-Nass. (Cassel 18/10 68.) V: D. Komposition d. deuteronom. Richterbuchs 95; Die Datierung d. Psalm. Salomos 96; Die Sprüche, übers. u. erkl. 98.

Franke-Schievelbein, Frau Gertrud, PA., VB., Roman, Nov. Charlottenburg, Knesebeckstr. 84. V: Ni, N. 93; Rotborn, N. 94; Kunst u. Gunst, N. 95; Liebeswerben, N. 97; D. Hungersteine, N. 99; Stark wie das Leben, N. 00; D. Unkenteich, N. 01; D. Gottüberwinder, N. 02.

Frankfurter, Emil, Politik, Dr. jur., Red. des „Berl. Börsen-Courier". Berlin W, Gleditschstr. 49. (Wien 3/3 76.)

Frankfurter, Salomon, Bibliogr., klass. Ψ, 🕮, Dr. phil., Scriptor d. UBibl., Red., Wien IX, Wasagasse 27. (Preßburg 9/11 56.) V: Führer durch Carnuntum (m. Dr. J. W. Kubitscheck) 91, 3. u. 4. A. 94; D. Berl. Schulreform-Conferenz (4.—17./12 1890) 91; D. preuß. Mittelschulreform u. d. öster. Mittelschulwesen 92; Graf Leo Thun-Hohenstein, Fr. Exner u. H. Bonitz 93; Graf Leo Thun-Hohenstein 95; D. Organisation d. höh. Unterrichts in Oesterr. 97; D. Qualifikation f. d. staatl. Bibliotheksdienst in Oesterr. 98; Reg. zu den archäolog.-epigraph. Mitteil. aus Oest.-Ung. 02.

Frankl, Adolf, ♥, Erz., Epigramm, Humor, OLehrer. Söchau, Steierm. (Mürzzuschlag 6/6 62.) V: Lachende Wahrheiten (300 Epigramme) 93; Lose Sachen 95, 3. A. 97; Lustig wohlauf! 98; Allerh. Gesch. 99, 2. A. 01. ()

Frankl, Otto, ⚖, Dr. jur., ao. UP., **Mith**: der „Juristisch. Vierteljahrsschr." Prag-Smichow, Ferdinandsquai 16. V: D. Formerfordernisse d. Schenkung 83; D. Konkurs d. oss. Handelsgesellsch. 91. ()

Frankl, Siegfried (Pf. Paul Franken), Belletristik. Berlin-Schöneberg, Eisenacherstr. 43 III. (Oedenburg, Ung. 19/12 61.) V: Einer v. d. roten Fahne, R. 94; Lotti u. Co., Dr. 97; Wilhelm II. Reise u. Jerusalem, Erz. 98; Adler-Latein, Hum. 99; Ursprung der lex Heinze 00.

Frankonius, s. Richard Weiner.

Frantz, Adolf, Kirchenrecht, Staatsrecht, Deutsches Recht, Dr. jur., o. UP. Kiel, Beseler Allee 46. (Ringleben 14/10 51.) V: Ev. Kirchenverfassg i. d. dtschn Städt. d. 16. Jh. 76, 2. A. 78; Kath. Direktorium d. Corpus Evang-licorum 80; Die Patronatsbefugnisse 83: Die Wahlberechtigg d. Geistl. 85; Lehrb. d. Kirchenrechts 87, 3. A. 99; Das Projekt e. Reichs-Concord. u. d. Wien Konferenz v. 1804 92; Die Litt. des Kirchenrechts 1884/94 96.

Frantz, Adolf, Prf. Templin, Uckerm. (Halberstadt 16/6 51.) V: Schul-Andachten 89/95 III; D. kirchliche Gottesdienst 90; In still. Stunde, Andachten u. Betrachtgen 93; Luthers Katechismus, e. Schulbuch für unsere Kinder? 93.

Frantz, Erich, (k.), ♛, Kunst♛, D., o. HonP. Breslau, z. Z. München-Pasing (Liegnitz 19/7 42.) V: Fra Bartolommeo della Porta 79; Sixtus IV. u. d. Republik Florenz 80; Abendmahl des Leonardo da Vinci 84; Gesch. d. christl. Malerei 87/94 II; Handb. d. Kunstgesch. 00; D. Kunst im neuen Jahrh. 03.

Franz, Adolf, (k.), D., Prälat. Gmunden, OOest. (Langenbielau 21/12 42.) V: M. Aurelius Cassiodorus 72; J. B. Baltzer 73; Rohrbachers Kirchengesch. umgearb. Bd. XV 76; Gemischte Ehen in Schles. 78; Magister N. Magni de Jawor 98; D. Messe im deutsch. MAlter 02.

Franz, Friedr., s. Franziskus Hähnel.

Franz, Henriette, s. Fr. v. Pelzeln.

Franz, Julius, s. Georg Schuster.

Franz, Karl, PA. (Ps. Zcarl), /, Reiseschrift. München. (ebda 5/11 58.)

Franz, Peter, s. Franz Collet.

Franz, Richard, s. Franz Gassner.

Franz, Richard, ⊙, königl. sächs. Hofschauspieler. Dresden-Blasewitz, Johannstr. 25. (Wien 27/1 66.) V: Der erste Liebhaber, L. 01. ( )

Franz, Wilh., s. Wilh. Hoffschild.

Franz, Wilhelm, Sprachwiss., ao. UP. Tübingen, Keplerstr. 20. (Merzhausen 24/3 59.) V: Die latein-roman. Elemente im Althochdeutschen; Shakespeare-Grammatik 98—00; D. Grundzüge d. Sprache Shakespeares 02.

Franziszi, Frz., Kult♛, Dech. Kötschach. Kärnt. (Klagenfurt 26/12 25.) V: Kulturstudien a. Kärnten 79, 2. A. 02; Märchen a. K. 84; Touristf. Farbenskizz. a. K. 85, 2. A. 95; Kärntn. Alpenfahrten u. Lebensbilder 92.

Franzius, Georg, Geh. u. OBaurat, Marine-Hafenbaudirektor. Kiel. V: Kiautschou. ( )

Franzos, Karl Emil, BP., CP., Roman, Nov., ♆, Kultur♛, Litt.♛. H: d. „Dtschn Dichtung". Berlin W, Kais. Augustastr. 71. (Czortkow 25/10 48.) V: A. Halb-Asien 74, 4. A. 01; Juden v. Barnow, R. 77, 7. A. 01; Vom Don zur Donau 78, 2. A. 89; Junge Liebe 78, 4. A. 84; Moschko v. Parma 80, 3. A. 98; Stille Gesch. 80, 3. A. 82; Ein Kampf ums Recht 82, 4. A. 01; Mein Franz, N. in Vers. 82, 2. A. 97; D. Präsident, E. 83, 3. A. 96; Die Reise nach d. Schicksal, E. 85, 3. A. 02; Trag. Nov. 85, 2. A. 96; Aus der großen Ebene 88, 2. A. 97; D. Schatten, Erz. 88, 2. A. 89; Judith Trachtenberg, Erz. 90, 4. A. 93; Der Gott d. alten Doktors, Erz., 4. A. 92; D. Wahrheitssucher, R. 94, 3. A. 97; E. Opfer, Erz. 94; Ungeschickte Leute, R. 94, 2. A. 95; D. kleine Martin, E. 96, 2. A. 97; Leib Weihnachtskuchen u. s Kind, Erz. 96, 2. A. 97; Allerlei Geister, Nov. 97, 2. A. 98; K. F. Meyer 99; Mann u. Weib, R., 2. A. 99; Heines Geburtstag 00. H: v.: D. Türken in Europa 78; G. Büchner, Werke u. hdschr. Nachlaß 79, 2. A. 01; Dtsches Dichterbuch a. Oesterr. 83; D. Suggestion u. die Dichtung 92; Die Gesch. des Erstlingswerks 95; Aus d. 19. Jahrh., Briefe u. Aufzeichnungen 97 ff.; Ernst Schulze u. Cäcilie 01. ()

Franzos, Frl. Marie (Francis Maro), Ue: FEDISpSchw. Wien VI, Gumpendorferstr. 25. Ue: Hallström, Verirrte Vögel 97; Geijerstam, M. Jungen 97; Ansley, D. Mann v. Blankley 98; Mörner, Allerhöchst Plaisir 98; Geijerstam, D. Haupt d. Medusa 98; Ellen Key, Essays 99; Selma Lagerlöf, Astrid, 00; E. Key, Die Wenigen u. die Vielen 00; S. Lagerlöf, Legenden u. Erzählgen 01; Graf Geijerstam, Auf d. letzten Schäre 01; A. Steenbuch, Kl. Dramen 01; Geijerstam, Buch v. Brüderchen 02; Ellen Key, D. Jahrh. d. Kindes 02; Oscar Leverlin, Die Magister v. Oesterås 02; Per Hallström, Florentin. Abendtraum 02; Geijerstam, Komödie der Ehe 02.

Franzos, Frau Ottilie, geb. Benedikt (Ps. F. Ottmer), Nov. Berlin W, Kaiserin Augustastr. 71. (Wien 24/9 56.) V: Das Adoptivkind u. a. Nov 96; Schweigen, Erz. 01.

? **Frapan-Akunian**, Frau Ilse (Ps. f. Ilse Levin), Nov., ♆. Ue: EFR. Jena. (Hamburg 3/2 52.) V: s. 1901, S. 377. ( )

Franberger, Heinr., Kunst- u. Kultur♛, Dir. d. Cent.-Gewerbe-Ver. Düsseldorf, Gneisenaustr. 36. (Oberndorf, NOe. 18/7 45.) V: Akropolis v. Baalbeck 92; Antike und frühmittelalterl. Fußbekleidgen v. Achmim-Panopolis 96; Katalog d. Kunstsammlung Metzler 97; Zweck u. Ziel d. Gesellsch. z. Erforsch. jüd. Kunstdenkmäler 00; Ueb. Bau u. Ausschmückg alter Synagogen 01.

Franberger, Tina, Kunst- u. Kultur♛, Vorsteherin d. Kunststickereischule. Düsseldorf, Gneisenaustr. 36. (Mainz 4/11 61.) V: Handbuch der Spitzenkunde 93.

Frauenau, Margarete v., s. Marg. v. Poschinger.

Frauenhagen, R., s. Reinh. Jülicher.

Fraungruber, Hans, steirisch. Dialekt-♆, städt. Lehrer u. Red. Wien V, Schönbrunnerstr. 48. (Obersdorf, Steierm. 26/1 63.) V: Ged. in steir. Mundart 93; Neue Ged. in steir. Mundart 95; Unterwegs 96; Aus d. Wandermappe 98; Bei uns dahoam 00; Aufseer Geschichten 00; Neue Aufseer Geschichten 01.

Fred, W., Kritik, /, Litt., Theater, ⊙, Nov., Kunstgewerbe, Mitarbeiter d. „N. Wiener Tagblatt". Berlin W, Meierottostr. 3. (Wien 29/6 79.) V: Die Prae-Raphaelitten 00; Briefe an e. junge Frau 00; Modern. Kunstgewerbe 01; G. Segantini 01; Leise Dinge 02; Aus d. Leben e. jungen Mannes 03; D. Wohng u. ihre Ausstattg 03.

Fredeking, Marie, s. Marie Flachs.

Freder, Wilh., PA., Pol., /, Red. d. „Frankf. Ztg." Frankfurt, M., Lerfnerstr. 15. (Kirchheimbolanden 9|3 60.)

Fredersdorf, Fräul. Anna (Pf. Anna Wegner), Nov., Humor ♀. Lübeck, Mühlenbrücke 17. (Grevesmühlen i. Meckl. 23|3 69.)

Fredrich, Carl, klass. Ψ, Archäologie, Dr. phil. Posen, Grabenstr. 6. (Stettin 20|7 71.) V: Hippokratische Untersuchgen 99; Baedeker, Kleinasien 03.

Fredrich, Paul, ♀, ⊙, Skizzen, Nov., Kritik. Berlin NW 52, Alt-Moabit 113. (Selchow, Pomm. 10|12 69.) ( )

Frege, F. C. A., Kultur♛, ♀, ⊞, Handelswissenschaft, Journalist. Bielefeld. (Wismar 31|3 52.) V: Die Ausbildung des Kaufmanns 86; Vereinfachung u. Erleichterung der doppelten Buchführung 93.

Frege, Gottlob, ⅄, Dr. phil., o. Hon. UP. Jena, Forstweg 29. (Wismar 8|11 48.) V: Begriffsschrift 2c. 79; Grundlagen d. Arithmetik 84; Funktion u. Begriff 91; Grundgesetze d. Arithmetik 93; Ueber die Zahlen des Herrn H. Schubert 99.

Frei, Hans, PA., Journalist, /, Stenogr., ♀. Zürich I, Predigerhof. (Florenz, 19|2 48.) V: F. stille Stunden; A. Lessings Studentenjahren 81; Lehrb. d. vereinfacht. Stenographie, Stolze-Schrey, 15. A. 00. ( )

Frei, Jul., Dr. phil., Publizist, Vertr. des „Standard". Wien I, Reichsratstr. 23. (Paks, Ung. 26|4 47.) ( )

Frei, Leonore, s. Laura Reiche.

Freiberg, Günther v., s. Ada Pinelli.

Freier, Berthold, klass. Ψ, Dr. phil., GOLehr. Berlin NW, Zwinglistr. 25 I. (Coritten 10|11 54.) V: De Manilii quae feruntur Astronomicon actate 80.

Freiligrath, Frl. Gisberte. Ue: EF. Heidelberg, Rohrbacherstr. 46. (Detmold 19|3 26.) V: Beiträge z. Biogr. Freiligraths; Englische Dichter, Uebersetzungen nach Shelley, Moore, Keats, Swinburne u. A.

Freiligrath-Kroeker, Frau Käthe, Märchen, Kinderschr., Ue: E. London, Cedar Lodge, Honor Oak Road 19, Forest Hill. (Rappertswyl 11|9 45.) V: Alice, 2. A. 80; Alice Fairy Plays for children 80 f. II; A Domestic Syndicate 95. Ue: Freiligrath Poems, 2. A. 71; Greenaway, am Fenster 79; Brentano Fairy Tales 85, 3. A. 90; New Fairy Tales from Brentano 88; Poems selected from H. Heine 87; G. Keller, The people of Seldwyla 90; A Century of German Lyrics 94; Child's History of Germany 96; New Fairy Tales from Brentano, 2. A. 02.

Freiling, Rich., s. Rich. Jos. Fellinger.

Freimann, Aron, jüd. Wissensch., Bibliogr., Dr. phil., Red. d. „Zeitschr. für Hebr. Bibliographie", wissensch. Hilfsarb. d. Stadtbibliothek. Frankfurt a. M., Obermainstraße 4. (Filehne 5|8 71.)

Freimann, Hans, s. Joh. Gg. Schmid.

Freimund, Jul., s. Konrad Meyer.

Freimund, Roderich, s. Blanda Corony.

Freimut, Ernst, s. Hans Sommert.

Freise, Herm., ♀, Red. u. Verl. der „Parchimer Zeitung". Parchim, Meckl. (Langenberg, Rheinl. 7|2 50.) V: Unkraut e. Liederbüchl. 94, 2. A. 00.

Freiseisen, Johann, (k.), ✝, Prof. D. u. Dr. phil. Brixen, Tirol. (Matrei 17|5 56.) V: Christoph IV. Andr. Frhr. v. Spaur, Bischof v. Brixen 00. ()

Freisen, Jos., (k.), ⚖, bes. Kirchenrecht., D., Dr. jur. utr., Ehrendoktor d. kanon. Rechts d. Univ. Budapest, Prof. Paderborn. (Warstein 14|9 53.) V: Vorbehalt v. dingl. Rechten b. Eigentumsübertragung 81; Gesch. des kanon. Eherechts b. z. Verfall der Glossenlitteratur 88 u. 93; Manuale curatorum Roskildense 98; Die Univ. Paderborn I. 1614—1808 98; Liber agendarum Sleszwicensis 98; Calendaria Scholastica u. Notae ad Cal. Schol. der Univ. Paderborn 98; Landeshospital, Kapuzinessenkloster, Genossensch. der Barmherzigen Schwestern zu Paderborn 02.

Freimann, J., s. Ida Frick.

Frenkel, Wilh., Volks- u. Jugendschr., Pfr., Super. a. D. Neunhofen b. Neustadt a. Orla. (Kolba 14|5 44.) V: Auf Helgoland 83; Herzogin Annemarie und der Dachdecker v. Dornburg 95; Wendelin 96; G. Voigt 97; Der Salzgraf; D. Altarbild 97; Gott grüße das Handwerk! 97; Wulf, der Harrasmüller 99.

Frensdorff, Ferd., ⚖, Dr. jur. u. phil., o. UP., GJR. Göttingen, Hainholzweg 3. (Hannover 17|6 33.) V: s. 1901, S. 379. ()

Frenssen, Gustav, Roman, Pastor. Hemme, Holst. (Barlt 19|10 63.) V: Die Sandgräfin 96, 2. A. 00; Die drei Getreuen 98, 7. Tausd. 02; Jörn Uhl 01. ()

Frenzel, Bernhard, Ψ, ⁂, Dr. phil., GLehrer. Schwerte, Westf. (Adorf 13|3 74.) V: D. Assoziationsbegriff. b. Leibniz 98. ()

Frenzel, Karl, BP., VB., Roman, ♀, /, Dr. ph., Prf., R. d. „N.-Ztg." Berlin SW, Dessauerstr. 19. (ebda 6|12 27.) V: Dichter u. Frauen 59|61; Melusine 60; Vanitas 61; D. drei Grazien 62; Papst Ganganelli 64; Watteau 64; Ch. Corday 64; Auf heimisch. Erde 64; Büsten u. Bilder 64; N. Studien 68; Freier Boden 68; Deutsche Fahrten 68; Im gold. Zeitalter 70; Geheimn. 71; La Pucelle 71; Lucifer 73; Dtsche Kämpfe 73; Lebensrätsel 74; Renaissance u. Rokoko 76; Berlin. Dramat. 77; Frau Venus 80; Die Geschwister 81; Chambord 83; N. d. ersten Liebe 84; Zwei Nov. 84; Geld, N. 85; Des Lebens Ueberdruß 86; Dunst 87; Schönheit 88; Wahrheit 89; Frauenrecht 92; Ges. Werke 90|91 VI; Rokoko, Büsten u. Bilder 95.

Frenzel, Robert, Musik♔, OLehrer u. Organist a. d. Hauptkirche. Schneeberg, Sachsen, Markt 5. (Freiberg i. S. 21|9 50.) **V**: Die Orgel und ihre Meister 94, 2. A. 94.

Frerking, Wilhelm (Pf. S. Wenzl), ☉, /, Rektor. Hannover, Archivstr. 1 A. (ebda 6|9 52.) **V**: Unverbesserlich, Schw. 80; Auf Socken, Schw. 80; Onkel Scharfrichter, L. 81; Reizender Ehemann, Sch. 81; Kunibert, P. 81; Salzhäringe, P. 81; Blamierte Ahnfrau, P. 84; Ahnen u. Epigonen, Festspiel 84; 3 Schwänke f. Liebhaberbühn. 84; Jung Deutschland i. Afrika, Schw. 85; Bauleute v. Marienwerder, Festsp. 86; Jung Afrika i. Deutschl., Schw. 86; Nur Mut, es wird schon schief gehen, Fastn. Scherz 89; Auf gold. Boden, Vst. 90; D. Volksfest in Zopflingen, Fastn. Scherz 92; D. spröde Siegelinde, Ritter-Kom. 92; Marmorbild., Anleitg zum Stellen derselb. 93; Prof. Lindemanns sprech. Panoptikum, dram. Scherz 93; Sängerfahrt n. Afrika, Schwank; Deut. Turner u. griech. Götter, Festsp. 93; Vor Weihnacht., Festsp. 00; Prinz Carneval u. Frau Musica, Faschingaufführg. 01; Eintagsfliegen, Hum. 01.

Fresenius, Aug., ☿, Dr. phil. Berlin W, Achenbachstr. 7|8. (Wiesbaden 28|9 50.) **V**: De lexeon Aristophan. et Suet. excerpt. Byzant. 75. **H**: Deutsche Litt.-Zeitung 86—91; Weimar. Goethe-Ausg. Werke Bd. 13, Briefe Bd. 12 (m. And.) 94, 01.

Fresenius, August, ☉, Dramaturgie. München, Ickstattstr. 22. (Frankfurt a. M. 5|3 34.) **V**: Roman e. Stunde, L. 62; Beide Witwen, L. 62; Gefährl. Freund, L. 70; Heirat unter Lud. XV., L. 71; Minister unt. Lud. XV., L. 72; Lebensretter, L. 72; Fächer d. Pompadour. L.; D. geh. Audienz, Sch.; Léonard d. Perückenmacher, L.; Das Alter e. großen Königs, Sch. 73; Allzu scharf macht schartig, L.; Merkadet, Sch.; Liebe u. Liebelei, Sch.; Liebe Ich, L.; Auf dem Sprung, P. 75; Falsche Locken, P.; Trianon, L. 76; Ich verspeise meine Tante, L. 79; D. Höhle d. Löwen, L.; Ein Hoffest unt. Ludw. XIV, Ball.; Amor u. Bacchus, Ball. 81; Vollblut, P. 85; Nach dem Ball, L. 93; Ein schlimmer Handel, Schw. 94; Strafe muß sein, L. 94; Die Grammatik, Schw. 95; Junge Liebe, Schw. 95: Ein Menschenfeind, L.; D. Arzt wider Willen, P. 96; Bühnenbearbeitg von Jul. Grosse, Märchendr. Fortunat 99.

Fresenius, R. Heinrich, ⚗, Dr. phil., Prof. und Dir. des Laborator. Fresenius, Vorst. d. agrikulturchem. Versuchsstation. **MitH**: d. „Zeitschr. f. analyt. Chemie". Wiesbaden, Heinrichsberg 2. (ebda 14|11 47.) **V**: Chem. Untersuchung d. Schützenhofquelle zu Wiesbaden 86; Chem. Unters. der neuen Selterser Mineralq. 98; Chem. Unters. d. Viktoria-Soolq. Kolberg 98; Gesch. des chem. Laborat. zu Wiesbaden während der zweiten 25 Jahre seines Bestehens 98; Chem. Unters. des Lamscheider Stahlbrunnens Emmaheilq. 99; Chemische Unters. des Kiedricher Sprudels 00, des Victoria-Melitta-Sprudels zu Vilbel 01, der Soolquelle in Kreuzkamp 01; (mit R. Fresenius): Chem. Analyse d. Caspar-Heinrich-Q. Bad Driburg 89, d. Soolq. „Louise" Berlin 89, d. S. „Paul I" ebd. 89, der S. „Bonifacius" ebd. 90, der S. „Martha" ebd. 90, d. Antonienq. zu Warmbrunn 90, d. Elisabeth- u. Viktoriaq. Kreuznach 95, d. Adlerq. Wiesbaden 96, des Hubertus-Sprudels z. Hönningen a. Rh. 97.

Fresenius, Wilh., ⚗, Dr. phil., Prf., Mitinhab. u. Dir. d. Laborat. Fresenius. Wiesbaden, Kapellenstr. 63. (ebd. 1|7 56.) **MitH**: d. „Ztschr. für analyt. Chemie". **H**: Anleitung z. chem. Analyse d. Weines v. E. Borgmann, 2. A. 98.

Freud, Sigmund, Nervenpathologie, Dr. med., UPrf. Wien IX|1, Berggasse 19. (Freiberg, Mähr. 56.) **V**: Studie halbs. Cerebrallähmung (m. O. Rie) 91; Auffassung d. Aphasien 91; Cerebr. Diplegien 93; Studien üb. Hysterie (m. Breuer) 95; Infantile Cerebrallähmung 97; Traumdeutung 00; Ueber d. Traum 01.

Freudenberg, Egbert v., Kammerherr, Hoftheater-Intendant z. D. Wiesbaden. (Heidelberg 27|7 58.) **V**: Anhalt. Fürstenbildnisse 95; Sofie von Brabant, Bühnenspiel 99; Der Welt holdester Wahn 01; Im Widerstr. d. Geister 02; Die Pfalzgräfin 03.*

Freudenthal, Berthold, ⚖, Dr. jur., Gerichtsassessor u. Dozent an d. Akademie in Frankfurt a. M. (Breslau 23|8 72.) **V**: D. Wahlbestechung 96; Die notwendige Teilnahme am Verbrechen 01.

Freudenthal, Frau Emma (Pf. E. Redenhall), (k.), VB., Nov., /, **Ue**: F. Breslau, Freiburgerstr. 25. (Gr. Glogau 22|10 44.)

Freudenthal, Friedrich, ✾, Nov., /, Erz., **MitH**: d. „Niedersachsen". Fintel, Hannover. (Fallingbostel 9|5 49.) **V**: Bi'n Füür, Erz. 79|83|98; In de Fierabendstied, Erz. 89, 2. A. 01; Sonderlinge u. Vagabunden, Bilder u. Erz. 91, 2. A. 01; Von Lüneburg bis Langensalza 93|94; Uennern Strohdack, plattd. Gesch. 97; In Lust un Leed, plattd. Ged. 97; V. Stade bis Gravelotte 98; Haidekraut u. Ginster, Ged. 01; Wied un sied, plattd. Erz. 01; D. Cambridge-Dragoner u. a. Heidegesch. 02.

Freudenthal, Jac., Gesch. d. ✡, Dr. phil., o. UP. Breslau, Moritzstr. 15. (Bodenfelde 20|6 39.) **V**: Ueb. d. Begriff d. Phantasie b. Aristoteles 63; Pf. Josephus, Ueber d. Herrschaft d. Vernunft 69; Hellenist. Studien, Heft 1|2, Alex. Polyhistor 75; Hellenist. Stud., Heft 3, Albinos u. Alkinoos 79; Fragm. Alexanders zur Metaph. d.

Aristot. 85; Theologie des Xenophanes 86; D. Lebensgeschichte Spinozas 98.

Freund, s. Adam Görgen.

Freund, Alfred, PA., Red. d. „Teplitz-Schönauer Anz." Teplitz, Böhm. (Lobositz a. Elbe $^{27}/_{5}$ 54.)

Freund, Bernhard (Pf. Paksi), ℞, Prf. BrgrschDir. Gr. Bitse, Ungarn. (49.)

Freund, Erich, Theat.Kritik, Dr.phil., Chefred. d. „Br. Morgen-Zeitg." Breslau, KaiserWilhelmstr.48/50. (ebda $^{12}/_{8}$ 66.) **V**: Ueber Ausfuhrerleichterung d. Schutzzollsystemes 89; Streifzüge im Süden 97.

Freund, Fedor (Pf. Amicus), Sport, Chefred. des „St. Georg". Berlin W, Magdeburgerstr. 13. **V**: Jubil.-Album z. 25jähr. Bestehen d. Union-Clubs; Weihn.-Album d. dtsch. Rennsports. ()

Freund, Georg, (k.), Redemptorist, ✝. Wien, Redemptor.-Colleg, I. Salvatorgasse 12. (Peterskirchen, OOest. $^{22}/_{2}$ 49.) **V**: s. 1902, S. 384. ()

Freund, Hugo, s. Jonas Lehmann.

Freund, Julius, BP., VB., /, Red. Berlin W, Potsdamerstr. 104. (Breslau $^{9}/_{12}$ 62.) **V**: s. 1901, S. 382. ()

Freund, Rich., Sozialpolitik, Dr. jur. Berlin W, Karlsbad 33. (Gleiwitz $^{30}/_{1}$ 59.) **V**: Der Satz: „Was in der Were verstirbt, erbt wieder an die Were" u. s. Anwendg bes. i. Lübischen Recht 80; Lübische ehel. Güterr. in ältester Zeit 84; Centralisat. d. Arbeiterversich. 88; Bemerk. z. d. Entwurfe eines Ges. betr. d. Alt.- u. Invalidenversich. d. Arbeiter 88; Entscheidgn und Verfügungen der Gewerbedeputat. d. Magistrats z. Krankenvers.-Gesetz (mit L. Mugdan) 86/88 II; D. Rekursentscheidgen d. Reichsvers.-Amts 89; D. Reichsges. betr. d. Inval.- u. Altersversich. 90, 2. A. 91; Wegweiser durch d. Inv.- u. Altersvers.-Ges. 90, 12. u. 13. A. 99; Zur Berl. Arbeiterwohngsfrage (m. H. Malachowski) 92; Revisionsentsch. d. Reichsvers.-Amtes in Inv.- u. Altersvers.-Sachen 93; Armenpflege u. Arbeitervers. 95; Die Vereinfachg d. Arbeiterversicherung 96; Der allg. Arbeitsnachweis in Deutschland i. J. 1886 97; Was hat d. deut. Arbeiterversicherung im 1. Jahrzehnt ihrer Wirksamkeit für die Arbeiter geleistet? 97; Der Arbeitsnachw. 99; Handausg. d. Invalidenvers.-Ges. 99, 2. A. 00; Sozialdemokratie u. Arbeiterschaft 02. **H**: D. Arbeitsnachw. von Dr. Frhr. v. Reitzenstein 97.

Freund der Wahrheit, s. Jos. Reiß.

Freundgen, Joseph, ℞, Prov.SchulR. Coblenz. (Cöln $^{21}/_{8}$ 51.) **V**: Gesch. f. kath. Schulen 88; Alkuins pädag. Schriften 89; D. Hrabanus Maurus dto. 90. **H**: F. Wimpheling, dto. 92; Js. Murmellius, dto.; Hugo S. Victor, Lehrbuch; Joh. Gerson, Tractat 95; Gesch. Bilder u. Vorträge 96.

Frey, Ad., ⊙, ♆, Litt.♛, /, Dr. phil., o. UP. Zürich, Gloriastr 68. (Aarau $^{18}/_{2}$ 55.) **V**: Haller u. s. Bedeutung f. d. deut. Litt. 79; Ged. 86; D. helvet. Armee 1799 87; Salis-Seewis 89; Festspiele z. Bundesfeier, 3. A. 91; Duß u. underm Nase, füfzg Schwizerliedli 91, 2. A. 98; Erinnerung an G. Keller 92, 2. A. 93; Erni Winkelried, Tr. 93; Totentanz 95; Briefe J. V. v. Scheffels an Schweiz. Freunde 98; J. Frey 98; C. F. Meyer 99; Zürcher Festspiele 00. **H**: Geßner, Haller, Salis-Seewis i. Kürschners Deut. Nat.-Litt.; E. Frey, Seb. Gänggeli, 2. A. 96; Jac. Frey, Ausgew. Erz. 97 V.

Frey, Frl. Angelika (Pf. Auguste Herries), ⊙, Schauspielerin. Potsdam, Am Canal 12. (Cöln a. Rh. $^{24}/_{4}$ 46.) **V**: Fee Leonide, dr. M. 00. ()

Frey, Erich, s. Martha Meyer.

Frey, H. M., s. Emilie Schuppe.

Frey, Herm., s. Martin Greif.

Frey, Johannes, neutest. ✝ u. kirchl. ⊙, Mag. theol., UDoz. Jurjew (Dorpat, Livland), Hetzelstr. 2. (St. Petersburg $^{26}/_{1}$ 67.) **V**: Tod, Seelenglaube u. Seelencult im alten Israel 98; Die zweimalige röm. Gefangensch. u. d. Todesjahr d. Apostels Paulus 01. ()

Frey, Karl, ⊙, Dr. phil., ao. UP. Berlin W, Marburgerstr. 12. ($^{26}/_{11}$ 57.) **V**: s. 1901, S. 383; dazu ferner: Loggia di' Lanzi; Sammlg ausgew. Briefe Vasanis; Der Anonymus Magliabechianus und il libro di Antonio Billi; Die Ged. Michelagniolos Buonarroti; Sammlung ausgewählter Briefe an Michelagniolo Buonarroti; D. Schicksaled. königl. Hausgutes 02.

Frey, Frl. Marie, DSch., Roman. Berlin NW, Feldzeugmeisterstr. 9. (Crossen a. O. $^{22}/_{7}$ 60.) **V**: Nov. 92; Alt-Brandenburg, Erz. 92; D. rote Adler a. d. Marienburg, hist. R. 93; Ohne männl. Schutz 97; Unter Schutz und Schirm, R. 99; Märk. Nov. 00; D. Weg zur Höhe, Erz. 02.

Frey, Silvester, /, Roman, Nov., Red. d. „Thier-Börse" u. d. „Landw. Beilage". Berlin W, Alvenslebenstr. 3 II. (Alt-Rüdnitz $^{29}/_{10}$ 51.) ()

Frey, Thomas, s. Emil Theodor Fritsch.

Frey, Wilh., CP., Publiz., Kunstkrit., /, R. d. „N. W. T." Wien I, Reichsratstr. 31. ()

Freybe, Albert, ♛, Litt.♛, D., Dr. phil., GP. Parchim, M. (Waldeck $^{8}/_{2}$ 35.) **V**: resp. **H**: Züge deut. Sitte u. Gesinnung 66/71 III; Klopstocks Abschiedsrede 68; De Dei nominibus apud Caedmonem 68; Von uns. Herrn Christi Wiederkunft 68; Christoterpe 69; Hess. Weihnachtssp. 69; Spiel von d. 10 Jungfr. 70; E. Seel zu Gottes Füßen lag 70; Altdeut. Frauenlob 73; Aeltest. Mecklenb. Karfreitagslied 73; Mecklenb. Ostersp. 74, 2. A. 84; Karfreitag

in deut. Dicht. 77; Altdeut. Leben 70|80 III; Klaus der Bauer 79; Weihnachten in deut. Dicht. 81; Christoforus 82; Schöne u. lust. u. Aktion aus d. Reformat.-Zeit 83; Pflege d. christl. Volkssitte 87; Richtlinien u. Grundgedanken für Erhaltung u. Pflege christl. Volkssitte 87; Deut. Dankessitte 88; Deut. Rechtssitte; Leben i. Recht 88; Luther in Sprache u. Dichtg 89; Schlus Comedia v. Isaak a. d. J. 1606 90, 3. A. 92; D. Deut. Haus u. seine Sitte 92; Die Handschr. d. Redentiner Ostersp. 92; Der Aberglaube u. seine Behandlg 92; Ostern in Sage, Sitte u. Dichtung 93; Gg Rollenhagens Leichenpredigt zum Begräbnis d. reichen Mannes 93; D. ethische Gehalt in Grillparzers Werken 93; J. Oldendorps Ratmannenspiegel v. J. 1529 93; J. Oldendorps wahrh. Entschuldig. v. J. 1533 93; Was billig u. recht ist; D. Erstlingsschrift d. sog. Naturrechts von Joh. Oldendorp v. J. 1529 94; Faust u. Parcival in ihrer volksgesch. Bedeutung 96; Bilder a. d. Goetheschen Fausttragödie 97; Altwestfäl. Volkstum in Werner Rolevinks De laude Saxoniae nunc Westphaliae dictae; E. alte Beicht- u. Abendmahlsunterweisung f. d. Jugend 97; D. Memento mori in deut. Sprache u. Sitte 98; Der Kreuzesbaum in deut., insonderheit niedersächs. Dichtg 98; Kirche u. Sitte auf d. Gebiet d. Eheschließung 98; Zur Beurteilung d. Haberfeldtreibens 98; D. sittenmäßige Fasten und Beten 98; Bedeutung d. Sitte u. ihre Behandl. b. R. v. Ihering 98; Die typische Behandlung der heil. Schrift. 98; Wie können wir auf eine höhere Stufe der nat. Aneigng d. Goetheschen Fausttragödie gelangen? 98; Züge zarter Rücksichtnahme u. Gemütstiefe in deut. Volkssitte 00; Die Taufe u. d. Taufschatz in deutschem Glauben u. Recht, deutscher Sage, Sitte u. Dichtg 99; D. Redentiner Osterspiel in gemeindeutscher Sprache 01.

Freyburger, Ernst, /, Erz, Ue: FE. SP. Newyork 123 East 112. Str. (Karlsruhe, Baden 58.) ()

Freydorf, Frau Alberta v., geb. Freiin v. Cornberg, Erz. Karlsruhe, B., Kaiserstr. 186. V: Rhodopis, M. 84; Ring, Kranz u. Schleier, M. 85; Liebesquelle v. Spangenberg, Erz. 85; Waldprinzeßchen, M. 85; Ros. d. hl. Elisabeth, Leg. 86; In d. Gaisblattlaube (m. Frau J. Scheffel), M. 86; Allerlei Kinder-, Blumen- u. Vogel-Gesch.; D. Geiger v. Thun, R. 88; Lorbeerblätter u. Kornblumen, G. 89; Frau Aventiure, Festsp. 01; D. Pulvermacher zu Nürnberg, Op. 01. H: E. M. Arndt, Spät erblüht, G. 89.

Freyhan, Adolf, ♆, ♂, Kaufm., Ehren-Vors. d. Bresl. Dichterschule. Breslau, Sonnenstr. 28 II. (ebda $^{8}/_{10}$ 40.) V: Ein falscher Ton, L. 69; Zw. 9 u. 11, Sch. 75; Durch d. Kladderadatsch, Schw. 77.

Freyhold, Edmund v., /, Naturw., Musikw., Nov., Roman, Dr. phil., GP. a. D. Baden-Baden, Kronprinzenstr. 1 (Sommerfeld $^{26}/_{12}$ 45.) V: Krit. Beiträge zur Reform d. naturwiss. Unterr. 78, 2. A. 79; Lehrbuch der Botanik 83; Santuzza, Mus.-Dr. 92.

Freymond, Emilie, Ψ, Dr. phil. o. UP. Bern. ($^{9}/_{7}$ 55.) V: Ueb. den reichen Reim bei altfranz. Dichtern bis zum Anfang des XIV. Jahrh. 83; Jongleurs u. Menestrels 83; Beiträge z. Kenntnis d. altfranz. Artusromane in Prosa I 95; Artus' Kampf mit dem Katzenungetüm; Eine Episode d. Vulgata des Livre d'Artus; Die Sage u. ihre Lokalisierung in Savoyen 99. ()

Freys, Ernst, Bibliogr., Dr. jur., Sekr. d. Hof- u. Staatsbibl. München, Leopoldstr. 63 III. (Fulda $^{30}/_{8}$ 63.) V: Zugangsverz. d. UBibl. Würzburg 86|88 89; Bibl. d. physik.-mediz. Ges. in Würzburg. 00. ()

Freystadt, Th., s. Th. Koller.

Freystedt, Albert, ✝, Lic. theol., Divisionspfarr. d. 15. Divis. Cöln a. Rh., Ubierring 1. (Gr. Rodensleben $^{15}/_{1}$ 65.) V: Gleichnisse des Herrn, Pred. 96.

Freytag, Ernst Rich., 🎩, sächs. Milit. ♔, Sem. OLehrer. Auerbach i. V., Friedrichstr. (Plauen i. V. $^{15}/_{4}$ 49.) V: Schrift. üb. Stenographie und Aufsatzübungen 80|96; Histor. Volkslieder des sächs. Heeres 91; Der Waffenruhm der Wettiner, E. Blütenstrauß vaterl. Dichtungen 96; Stenogr. Lehrstoffe 97; Sachsens gesch.-geograph. Sprichwörter und geflügelte Worte 98; Auerbach in Bild u. Wort 01. ()

Freytag, Hermann, ♔, Lic. theol., Pfarr. Gr.-Schliewitz, Westpr. (Danzig $^{25}/_{2}$ 69.) V: Wie Danzig evangelisch wurde 02. *

Freytag, Ludwig, ♆, Ue: FE, Dr. phil., Prf. Berlin W, Schellingstgr. 8. (Bremen $^{3}/_{5}$ 42.) V: Zum Einzug, G. 66; Vorwärts Preußen! G. 66; Preußens Ruhm, G. 66; Pol. Ged. 66|70; Kampf u. Sieg, G. 70; Tiberius u. Tacitus 70; Jephta, Dr. 71; Graf Tankred, Ep. 75; Herwara, Ep. 83; Zur Myth. d. Nordamerik. Indianer 87; Nösselts Mythologie neu bearbeitet 89; D. Pferd i. german. Volksglauben 00. Ue: Racine, Athalie 62; Tegnér, Frithjofssage 67|83, Nachtmahlskinder 68; Scott, Dame v. See 69|71; Byron, Manfred 71; Nibelungenlied 79|96; Gudrun 87; Marryat, Masterman Ready 90; Nicolai, J. Pfarrhause zu Nöddebo, neub. 97; Marryat, Die Schiffbrüchigen auf den Chincha-Inseln 02; E. M. Arndt, Märchen u. Jugenderinn. 02.

Freytag, Frau Marie, VV., Kinderschr., /. Wiesbaden, Sonnenbergerstr. 54. (Berlin $^{2}/_{8}$ 50.) V: Großmütterchens Ver-

mächtnis für ihre Lieblinge 99. ()

Freytag, Phil., ✠/Essay, Ψ, Staatsw., WGehORegRat. Berlin W, Lutherstr. 5. (Soran 14/10 40.) V: Sphinx, N.; Neue Rätsel; O dolce Napoli; Wartburg-Erinnerungen; Landgemeindeordn. f. d. 7 östl. Prov. d. Preuß. Monarchie; D. Kommunalbeamtengesetz.

Freytag v. Loringhoven, Alex. Frhr. v., /, Nov., ⊙, Kammerherr. Riga, Paulucciſtr. 7. (Rio de Janeiro 8/5 49.) V: Am Strande; D. Cousine; D. Nichtraucher; D. Rittmeiſter; Kindespflicht; Zwei Schweſtern, Erlebniſſe a. d. dtſch-franz. Kriege; Skizzen und Humoresken; Friedensliga; Seine Mutter; Das Preisſtück; Aus der Hexenzeit; Aus heit. Stunden.

Frick, P. Carl, SJ., (k.), ⁂, Prf., Rektor. Valkenberg, Holland, Ignatius Colleg. (Feldkirch 4/11 56.) V: Logica 93, 3. A. 02; Ontologia 94, 2. A. 97.

Frick, Frau Ida (Pſ. J. Fremann), Roman, /, Ue: EFH, Rentbeamtenswitwe. München, Königinſtr. 41 III. (Zweibrücken 23/5 24.) V: ſ. 1902, S. 388. ()

Frick, Joſ., (k.), Statiſtik, /, ◧, Lehrer. Großtiſſen, OA. Saulgau, Württemb. (Saulgau 1/1 55.) V: Kathol. Statiſtik 92; Rätſelb. für Schule u. Haus 92; Reiſeſchilderung v. M. Kohns Pilgerreiſe nach Jeruſalem 93.

Frick, Philipp, PA., Chef-Redakteur u. Verl. d. „Neuen Bayr. Zeitung". München, Herrenſtr. 33 I. ()

Fricke, Frl. Friederike (Pſ. Erika), Roman, Lehrerin. Göttingen, Wilhelm Weberſtr. 1. (Fallingboſtel 28/5 55.) V: Eine reiche Erbin 90; Hans Markwarts Jugend 91; Sein Will'd. iſt d. beſte, Erz. 95.; Luthers kl. Katechismus in ſ. Einwirkg auf d. katechet. Litt. d. Reformat.-Jahrh. 98.

Fricke, Guſt. Adolf, neuteſtam. Exegeſe, Dogmatik, Ethik, Kirchen♛, D., Dr. phil., o. UP., GKirchenR., Domherr d. Hochſtifts Meißen. Leipzig, Windmühlenſtr. 49. (ebda 23/8 22.) V: ſ. 1901, S. 387. ()

Fricke, H., ◧, Schulinſpektor. Hamburg, Meißnerſtr. 10. (Langelohe 22/1 54.) V: (m. Maas) Liederbuch 85, 25. A. 01; Geſch. u. Geogr. 86; Uebungsbuch z. dtſch. Grammatik 88.

Fricke, U., ſ. Friederike Ulrik.

Fricker, Barth., (k.) ♛, GLehrer. Baden, Schweiz. (Witnau 24/8 44.) V: Schweizergeſch. 73, 8. A, 02; Ill. Fremdenführer für Baden 74; Geſch. d. Stadt u. Bäder von Baden 80; Bad. i. d. Schweiz 80; Anthologia ex Thermis Badensibus 83; Wegweiſer z. d. Heilquell. u. Kurort. d. Schweiz 84, 2. A. 95; Ein römiſch. Militärſpital zu Baden 98.

Fridericus, ſ. Fritz Stier-Somlo.

Frieberger, Guſtav, CP., /, Politik, ✉, Red. d. „Neuen Wiener Tagbl." Wien I, Graben 29a. (Prag 29/9 58.) V: D. letzte Flittertag 95.

Fried, Alfr. Herm., AESV., VB., /, Polit., Friedensbewegung. H: „Friedens-Warte". Berlin W, Grunewaldſtr. 40. (Wien 11/11 64.) V: Kleine Büchmann, 5. A. 95; Lexik. dtſch. Citate 88, fremdſprachl. 89; Friedenskatechismus, 2. A. 95; Elſaß-Lothr. u. d. Krieg 95; Dſchingis-Khan mit Telegraphen 95; Tagebuch ein. z. Tode Verurteilten 98; The Diary of a condemned Man 99; Was kann d. Petersburger Friedenskonferenz erreichen? 00; Kleine Anzeigen 00; D. Haager Konferenz 00; Unter d. weißen Fahne, aus d. Mappe e. Friedensjournaliſten 01; D. Theaterdufel 02; Ausgeſtaltung d. Friedensaktion in Deutſchl. 03; Grundlagen d. mod. Wirtſchaft u. der Krieg 02; Laſten d. bewaffneten Friedens u. d. Zukunftskrieg 02. H: Saphir, humor. Schr., 2. A. 90 IV; Bismarck, geſ. Werke 90 IV, 2. A. 93 I. Ue: M. Revon, Philoſ. d. Krieges 95; Novicow, d. angebl. Wohlthaten d. Krieges 95; Chevalier Descamps, die Organiſation des international. Schiedsger. 97; Novicow, der ewige Krieg 99; Moch, d. Armee d. Demokratie 00; J. v. Bloch, d. wahrſcheinl. Folgen e. Krieges zw. Großmächten 01; Novicow, die Föderation Europas 01; Finot, Philoſophie d. Langlebigkeit 01; Fürſt Albert I. v. Monaco, eine Seemannslaufbahn.

Fried, Frau Babette, Ghetto-Erz. Prag, Gerſtengaſſe 30. (Ckyn b. Winterberg 26/10 50.) V: Tauſend u. Eine Nacht in d. Jeſchiua 00; Erdachtes u. Erlebtes 03. *

Fried, Paul, ſ. Hans Klepp.

Friedberg, Eduard (Pſ. Fr. v. Rheinthal), VB., ⊙. Frankfurt, M., Bornwieſenweg 12. (Bingen a. Rh. 7/8 37.) V: Mod. Schwindel, L. 73; Gefährliche Heirathsannonce, L. 75; Feſtſpiel 82; Wacht a. Rh. 83; Bürgerm. v. Kamerun, Schw. 86; Skizzen 93; Biographien 95; Eſſays 96; Caſpar Scheuren; A. d. Erinn. e. Freund. 98; Aufſätze üb. Kunſt u. Künſtler 99, 00, 01, 02.

Friedberg, Emil Alb., ✠, Kirchenpolit., Dr. jur., o. UP., GR. Leipzig, Karl Tauchnitzſtr. 59. (Konitz 22/12 37.) V: ſ. 1901, S. 388 f.

Friedberg, Frz. v., ſ. Frz. R. Reitterer.

Friedberg, Robert, ✉, Dr. phil., o. UP., M. d. Pr. AH. Halle, Gr. Steinſtr. 19 II. (Berlin 28/6 51.) V: ſ. 1902, S. 389. ()

Friedberger, Franz, Tierarzt, Dr. med. h. c., o. Prf. a. D. d. tierärztl. Hochſchule. München, Aeuß. Maximilianſtr. 9 I. (ebda 2/2 39.) V: Lehrb. d. ſpez. Pathologie u. Therapie d. Haustiere (m. Fröhner) 86/87, 5. A. 00; Lehrb. d. klin. Unterſuchungsmethode f. Tierärzte u. Studier. (m. Fr.) 91, 3. A. 00. ()

Friedeberg, Meyer, /, Essay. Berlin-Pankow, Kreuzstr. 3. (Militsch, Schl. 6/3 58.) V: Prakt. Judent. 81; Bilder a. Ostpreuß. 85; Bilder v. d. Ostgrenze 86.

Friedel, Ernst, ♛, GRegR. u. StadtR. Berlin NW, Paulstr. 4 II. (ebd. 23/6 37.) V: Vorgesch. Funde a. Berlin und Umgebung, 2. A. 81; Deut. Kaiserstadt Berlin 82. ()

Friedemann, Edm., ⚒, Roman, Dr. jur., RA. Berlin W, Potsdamerstr. 118 c. (Zehdenick 1/12 47.) V: Judentum u. Wagner 69; Krankenversicherg. 86; Catilina, R. 86, 2. A. 94; D. Antisemitism. im alt. Rom 93; Jüd. Moral u. christl. Staat 94; Friedrich Wilhelm IV., hist. Studie 95. ()

Friedemann, Frau Martha, DSch., ♆, Nov. Berlin W, Potsdamerstr. 118. (ebd. 18/4 47.) V: Ingo, Op. Text 94.

Friedemann, Rud. (Pf. Rolf Lenthin), PA., /, Kritik, Politik, Nov., ♆, Inhab. d. Litter. Bureau „Der Lotse", Verantw. Red. von „Zwinger und Feld". Stuttgart, Paulinenstr. 4. (Tempelburg 27/11 72.) V: Herzogin Elisabeth Charlotte von Orléans (Liselotte); Briefe über die Zustände am franz. Hofe unter Ludwig XIV. 02.

Friedemann, Walter, ☉, Aesthetik, Dr. phil., Dramaturg am Stadttheater z. Lübeck. Lübeck, Engelsgrube 56. (Berlin 18/7 72.) V: Hannibal, hist. Dr. 93. *

Friedenhain, Hellmuth, s. Frz A. Thiël.

Friederichsen, Ludw., ⚉, Dr. phil., Generalsekr. d. Geogr. Gesllsch., Red. d. „Mitt." ders. Hamburg, Neuerwall 61. (Rendsburg 1/5 41.) V: D. dtschen Seehäfen: I: d. dtsch. Ostseeküste 89, II: d. Nordseeküste 91.

Friedrichsen, Max, ⚉, Dr. phil., Hamburg, Neuerwall 61. (ebda 21/6 74.)

Friedgen, Jos., (k.), Lehrer u. gepr. Lehrer d. Stenogr. Düsseldorf-Derendorf. (Glessen b. Cöln 15/1 69.) V: Lobet den Herrn! Kath. Gebetbuch in Neu-Stolz. Sten. 93, 3. A. 96, 4. A. in vereinf. dtsch. Sten. (Stolze-Schrey) 97, 6. A. 03.

Friedheim, Carl, anorgan. u. analyt. ⚗, ⚙, Dr. phil., o. UP., Dir. d. anorgan. Laborator. d. Univ. Bern. (Berlin 18/6 58.) V: Einführung in das Studium d. qualitativ. Analyse 94; Leitf. d. quantitat. Analyse 97. ()

Friedjung, Heinr., CP., Dr. phil., ♛, Publiz. Wien IX, Harmoniegasse 4. (Rostschin 18/1 51.) V: Karl IV. 76; Ausgleich m. Ungarn 77; Stück Zeitgsgesch. 87; Kampf u. d. Vorherrschaft in Deutschl. 96, 5. A. 01; Benedecks nachgelass. Papiere 01.

Friedl, Max, (k.), /, Red. d. „Notburga" u. d. „Notburga-Kal." Passau, Innstadt, Schmiedgasse 73. (Neuburg a. Inn 24/9 55.)

Friedl, Rudolf, DeF., H: von Friedls Illust. Briefmarkenoffertenblatt. Wien I, Herrengasse 6. (Leipnik 15/5 62.)

Friedlaender, Georg, /, Nov., Dr. jur., AGerR. Schmiedeberg i. Riesengeb. (Berlin 24/4 43.) V: Ueb. d. Rückfall i. dtsch. Recht 72; A. d. Kriegstagen 1870 86; Aus den Tagen der Ueberschwemmung 98.

Friedländer, Hermann, Red. d. „Berl. Lok.-Anz." Berlin W, Kochstr. 14. ()

Friedländer, Jacob (Pf. Oscar Waldeck), Dr. phil. Preßburg, Villa Thalhammer. V: Deutsches Gebetbuch f. d. isr. Jugend 86; Bibl. Lesebuch f. d. isr. Jugend 83; Zur Analyse der ästhet. Substanz 00; Streiflichter, Sch. 00; Thassilo, Fürst der Bojer, Tr. 99; Aus der Welt des Elends (das ästhet. Gebiet) 96; Aus vergilbten Blättern, satir. Idylle 01; Pans Gelächter, Satiren 02; D. Philanthropen, Dr. 03. *

Friedländer, Max, Musik Ψ, Dr. phil., UDoz. Berlin W, Kurfürstendamm 233. (Brieg 12/10 52.) V: resp. H: Schuberts Lieder, krit. Ausg. 84/87 VII; Suppl. (Variantenslg) 84; Schubert, Duette 85; Schubert, nachgel. bisher ungedruckte Lieder 85; Gluck, Klopstocksche Oden 86; 100 dtsche Volkslieder 86; Beiträge z. Biogr. Schuberts 87; Textrevision zu Schumanns Liedern 87; Beethoven, Schott. Lieder 89; Schubert, geistl. Compos. 90; Textrevision z. Mendelss. Liedern 90; Panseron, „ABC", „Mezzo-Soprano" u. Solfeggien 91; Lablache, Vocalisen u. Solfeggien 91; Chorschule 91; Kritisch. Commersbuch 92, n. A. 96; Concone, Gesangswerke 93; Deutsche Weihnachtsl. 94; Wiegenlieder 94; Opernstatistik 95; Hum. Lieder 95; Gesänge von Beethoven, krit. A., 96; Lieder v. Goethe in Compos. s. Zeitgenoss. 96; Schumanns Lieder, krit. A. 97; Haydn, Canons 99; Loewe, Balladen, krit. A. 99; Beethoven, Klavier-Rondo, bisher ungedr. 00; D. deut. Lied im 18. Jahrh. 02.

Friedländer, Max, Satire, ⚒, AGerR. Berlin W 15, Ludwigkirchstr. 14. (Ratibor 29/5 53.) V: Unterbrettl: Johannismontag.

Friedländer, Max J., ⚇, Kunstgesch., Dr. phil., Direktorialassist. b. d. Kgl. Museen. Berlin W, Victoriastr. 16. (ebda 5/6 67.) V: Albrecht Altdorfer 91.

Friedländer, Moritz, BP., Dr. jur., Red. d. „Berl. Tageblatt". Berlin W, Nettelbeckstr. 6 I. (Beuthen 8/12 67.)

Friedländer, Moritz, ⁂, ♛, ✝, Dr. phil. Wien I, Getreidemarkt 10. (Bur St. Georgen 17/10 44.) V: Ueb. d. Einfluß d. griech. Philosophie auf das Judentum u. Christentum 72; Patrist. u. talmud. Studien 78; Apion 82; Zur Entstehungsgesch. des Christentums 94; D. Judentum in d. vorchristl. Welt 97; Vorchristl. jüd. Gnostizismus 98. ()

Friedländer, Siegfried, ⚗, ∩, ⚙, Dr.

phil., dipl. Ingenieur u. techn. Chemiker. Berlin NW, Klopstockstr. 26. (Potsdam 23/11 73.) V: Einl. in die Photochemie 98; Ueb. d. Bestimmung v. Chlor, Brom und Jod durch Beobacht. v. Flammenspektren u. üb. eine gesetzmäß. Beziehung der beobacht. Haloïdspektren 00.

Friedländer-Abel, Frau Hedwig v., Musik, Musikreferent. d. „Montags-Revue". Wien VIII, Piaristengasse 62. (Budapest 31/1 70.) *

Friedland, Ferd., s. Paul Ettinger.

Friedlieb, s. Adam Görgen.

Friedlieb, s. Leonhard Wassermann.

Friedlieb, G. A., s. G. Noller.

Friedlor, August, s. Fr. Lorenzen.

Friedmann, Alfred, BP., ⊙, ♆, Ue: EFISP, Dr. phil. Berlin W, Karlsbad 21. (Frankfurt, M. 26/10 45.) V: Savilia, Ep. 73; Aus Hellas 74; Merlin, Orpheus 74; Feuerprobe der Liebe 76; Bibl. Sterne 76; D. Vestalin 80; Vertauscht, N. 87, 2. A. 92; Leichtsinnige Lieder, G. 78; Lebensmärchen, N. 79, 3. A. 92; Ersetzter Verlust, N. 80; Geben ist seliger denn Nehmen, D.; Beim Coiffeur, D.; Falscher Verdacht, D.; Molières Sgauarelle; Lohn ohne Mühe, D.; In Wildbad, Dr.; Ein Wiedersehen, Dr.; Vestalin, Dr.; Don Juans letzt. Abenteuer, Dr. 80; Ged. 82; Medic. Hochzeitsnacht, Dr. 82; Ged. 83; Optimist, N. 83; Neue Lebensmärchen 84; Seraphina 86, 3. A. 88; Erlaubt u. unerlaubt 86; Aus Höhen u. Tiefen 86, 2. A. 88; Kirchenraub u. falsche Freundschaft, 6. A. 92; Zwei Ehen, N. 87, 2. A. 88; Der Todesring, D. Venusdurchgang 88, 6. A. 92; Lieder d. Herzens, G. 88; Hieroglyphen d. Lebens, Nette 90; Schnell Reich, N. 91; Der letzte Schuß, Der Henker von Bologna, Ein Kind seiner Zeit, 3 N. 91, 2. A. 92; Heckenrose, N. 92; D. Danaïden, N. 93; Neue Nov. 93; Russ. Rache, Der neue Actäon, 2 Nov. 94; D. Geiger v. Gmünd, Zaub.-M. 94; Fundgruben, N. 95; Verkehr, N. 97; Schönheit, N. 97, Theater 97; Zuverlässigen, N. 97; Inez de Castro, Alte v. Nervi, 2 Nov.; Vorleben, N. 98; Tantalus, N. 01; Für alle Stationen, Nov. 02 II; Wahnsinn u. a. 02. Ue: Ponsard, Horace et Lydie; M. Serao, Blüte der Leidenschaft 89; L. Zuccoli, D. Gewitter, Dr.

Friedmann, Armin (Pf. F. Armin), /, ⊙, Red. d. „Wiener Ztg.", u. d. „Oest. Volkskal." Wien I, Börsegasse 12. (Budapest 31/12 63.) V: Swifts Testament (m. H. Lorm) 97.

Friedmann, J., s. Schneiderhan.

Friedrich, s. Fr. J. Kurt Geißler.

Friedrich, Adolf, kulturtech. Wasserbau, k. k. o. ö. HSchP. Wien XVIII, Haizingergasse 31. (Mähr.-Trübau 12/2 52.) V: Die Bodenmeliorationen in Bayern u. Hannover 85; Culturtechn. Wasserbau 97; D. landwirtsch. Meliorationswesen Oesterr. 1848—98 99. *

Friedrich, Alois, OLehrer. St. Bartholomä, Post Gratwein, Steiermark. (Graz 29/3 40.) V: Die Seitelwiese, hist.-romant. Sage aus dem Mürzthale; Arme Dienstbotenkinder, Volksst.; Gott erhalte unsern Kaiser! Patr. Liedersestsp.; Sylvestria, die Waldsee, Dram. Weihnachtsm.

Friedrich, Felix, s. Felix Fr. Bruck.

Friedrich, Gustav, klass. Ψ, OLehrer. Schweidnitz, Glubrechtstr. 3. (Schweitsch b. Halle 29/5 53.) V: Q. Horatius Flaccus, Philol. Untersuchgn 93; D. höh. Schulen u. die Gegenwart 96.

Friedrich, Johann, Dr. phil., Psychologie, ⁂, ℙ, k. Lokalschulinsp. Frankenthal, Pfalz. (Waigolshausen 13/3 70.) V: Jahn als Erzieher 95; Jak. Frohschammer. Ein Pädagoge unter den modernen Philosophen 96; Untersuchgen über. d. Einflüsse d. Arbeitsdauer u. Arbeitspausen auf d. geist. Leistungsfähigkeit d. Schulkinder 97; Fr. Ed. Beneke 98; Systemat. u. krit. Darstellg der Psychologie Jak. Frohschammers 99; Weigand u. Tecklenburgs Dtsche Gesch. f. Schule u. Haus nach d. Forderungen d. Gegenwart für d. Königr. Bayern bearb. 99; Gesch. d. Lehre v. d. Seelenvermögen bis zum Niedergange d. Scholastik 00.

Friedrich, Johs, s. Ernst Neumann.

Friedrich, Johs, Kirchen♛, D. u. Dr. ph. h. c., o. UP. München, V: d. Tannstr. 17. (Poxdorf 5/6 36.) V, s. 1902, S. 393. ()

Friedrich, Josef, Orts- u. Lokal♛, Bürgerschuldir. Zwickau, Böhm. (Kunnersdorf 30/8 51.) V: Reichstadt, d. kaiserl. Schloß Schloß Mühlstein, 2. A. 99.

Friedrich, Leo, ⊙, Prf a. Konservator. Wien I, Kärntnerring 13. (ebda 6/5 42.) V: D. Geliebte, Sch. 93; Heitere Vorträge I 94, II 97, III 01; Jeanette, Dr. 95; Wie erwerb. u. erhalt. Damen d. Schönheit? 01. ()

Friedrich, Paul, s. Eugen Richter.

Friedrich, Paul Otto, ♉, ⊙. Berlin W 62, Lützow-Ufer 33 II. (Weimar 2/10 77.) V: Sonnenblumen, Ged. 96; Christus, Ep. 99; Im Lebenssturm, N. Ged. 01; Napoleon, her. Tril. (Fontainebleau, Elba, St. Helena) 02; Heinrichs Krönung, dtsche Sage 02. Ue: Droz, Eine genierl. Frau, N. 96; Ders., Unter vier Augen, N. 96; Gyp, E. heikler Herr, N. 96; Zola, In provençal. Glut, N. (anon. m. W. Eichner) 97; Zola, D. Blutbad, N. 98. H: Mosen, Ged. 98; Chr. D. Grabbe, Napoleon, Dr. 01.

Friedrich, Richard, s. Rich. Friedrich.

Friedrich, Wilh., s. Ed. Rüdiger.

Friedrich, Wilhelm, s. Max Träumer.

Friedrichs, Herm., Nov., ♉, Roman, ⊙. St. Goar a. Rh., Villa Friedrichs. (ebda 14/6 54.) V: Die Rache d. Bajadere, Ep. 80; Erloschene Sterne, Dicht. 85; Mar-

gar. Menkes, R. 85; Ged. 86; Lebensbilder, Dicht. 87; Liebeskämpfe, R. 88, 2. A. 94; Gestalten u. Leidenschaften, Dicht. 89; An der Pforte d. Zukunft, Dicht. 89; Sizilianerin, Dr. 91; Chryssoulas Liebe, Dr. 93; Streiflichter, G. 94; Lola Kramer, Dr. 95; Die Erlöserin, Dr. 95; Vor d. Streik, Dr. 96; Verwirktes Glück, Dr. 98; Ges. Werke 99, I Lyrik, II Ep.-lyr. und Kampflieder, III 7 Novellen, IV 5 Dramen.

Friedrichs, Karl, ✠♛, Dr. jur., Justitiar. Dortmund, Hamburgerstr. 61. (Kiel 12/4 65.) V: Universal. Obligationenrecht 96; Handbuch d. Prozeßpraxis 00 II.

Friedrich v. d. Höhe, s. Hugo Greiner.

Friedwaguer, Matthias, roman. Ψ, Dr. phil., o. UP. Czernowitz (Bukowina), Josefsgasse 2. (Gallsbach, ODester. 3/2 61.) V: Goethe als Corneille-Uebersetzer 90; Ueb. d. Sprache d. altfrz. Heldenged. Huon de Bordeaux 91; Ueber schwierige Fragen b. d. Textgestaltg altfrzös. Dichterwerke 94; Meraugis v. Portlesguez 97; D. Ashburnham-Handschr. d. Songe d'Enfer 98; Frau von Staël's Anteil an d. romant. Bewegg in Frankr. 01; Verwandtschafts- u. Wertverhältn. d. Meraugis-Handschr. 02.

Fries, P. Gottfried, (k.), OSB., ♛, Dr. phil., GP. Seitenstetten, NDe. (Waidhofen a. d. Ybbs 1/10 36.) V: s. 1901, S. 393 f.; ferner: D. Personen- u. Taufnamen d. Erzh. Oesterr. u. d. E. in histor. Entwicklung I 02.

Fries, Johann Jacobus (Pf. Johann Jacobus), ♅, Humor. Frankfurt a. M., Bornwiesenweg 22. (ebda 19/8 26.) V: s. 1902, S. 394. ()

Friese, Eugen (Pf. Holderberg), ⊙, Nov., Hptm. a. D. Dresden, Reichenbachstr. 2. (Königsberg 10/9 45.) V: s. 1902, S. 394. ()

Friese, Karl, ♛, Dr. phil., UBibliothekar. Berlin W, Eisenacherstr. 104. (ebda 31/10 63.) V: Ueb. d. äuß. Gang d. Verhandlungen b. Frieden v. Oliva 90. ()

Friesen, Erich, s. Adele Böttcher.

Friesenegger, Jos. Maria, (k.), Lokal♛, Homiletik, Stadtpfr. Augsburg. (ebda 9/4 55.) V: St. Ulrichsbüchlein 83, 2. A. 95; Die 3 Hauptaltäre der St. Ulrichskirche 88; D. 900jähr. Jubiläum d. Heiligsprechg d. heil. Ulrich 94; D. St. Ulrichskreuze 95, Nachträge 98; Die St. Ulrichkirche in Augsburg 00.

Frimberger, Joh. Gg., DDeSchG., ♅, Dialekt♅, /, Eisenb.-DBeamt. Wien II, Praterstr. 65. (Gr. Inzersdorf 16/12 51.) V: Rheuma, L. 80; Königin der Nacht, L. 81; Dorfgesch. 80; Gesch. a. Dorf u. Stadt 82; Sprung d. Tiberius, L. 82; Ged. u. Rätsel 84; Von Dahoam, Gesch. u. Ged. 88; Vor Jahren und heute, Erz. 90; 'Pfeffert und g'salzen 92; Wia d'Leut san u. wia s' sein sölln, Ged. 95; Weinlandler, Gesch., Gestalten u. Bilder a. NOest. 01; Landsleut', Gesch., Gestalten u. Bilder aus NOest. 02; Is 's g'fälli'? Ged. 02.

Frimmel, Theod. v., DDeSchG., Kunst♛, Dr. med., Gräfl. Schönborn-Wiesentheidscher Galer.-Dir. Wien IV, Paniglgasse 1. (Amstetten 15/12 53.) V: Beethoven u. Goethe 83; Z. Kritik v. Dürers Apokalypse 84; Apokalypse in d. Bilderhandschrift d. MAlters 85; Neue Beethoveniana 88, N. A. 90; Marcanton Michiels Notizia d'opere di disegno 88; Kleine Galeriestudien 91, N. F. 94—97; J. Danhauser u. Beethoven 92; Handb. d. Gemäldekunde 94; Verz. d. Gemälde in gräfl. Schönb.-Wiesentheidschen Besitz 94; Verzeichn. d. Gemälde i. Besitze d. Frau Baronin Aug. Stummer von Tavarnok (Galerie Winter) 95; Vom Sehen in d. Kunstwissensch. 97; Z. Methodik u. Psychologie d. Gemäldebestimmens 97; Gesch. d. Wiener Gemäldesammlungen, I, 1—6 98, 99, 01; Zur Erkenntnistheorie 99; Galerie Jos. V. Novák 99; Die modernsten bildenden Künste u. die Kunstphilos. 00; L. van Beethoven 01, 2. A. 02.

Friud, Wenzel, (k.), ✠, D., Weihbischof, Domkapitul. Prag. (Hainspach 26/143.) V: Rechtsidee in d. Moral u. Juridie 85; D. sprachl. und sprachlich-nation. Recht in polyglotten Staaten u. Ländern 99. ()

Fringilla, s. M. Schramm-Macdonald.

Frings, Heinr., (k.), Dr. phil., Red. d. „Gladb. Volksztg." München-Gladbach, Rh. (Lechenich 28/8 45.) ()

Frisch, Franz Paul, 🕮, Jugendschrift., Bürgerschuldir. u. Stadtschulinsp., Red. d. „Oestr. Schulboten". Marburg a. Dr. (Klagenfurt 20/3 56.) V: s. 1902, S. 396. ()

Frisch, Karl, (k.), (Pf Frdr. Dewa), Nov., Cand. utr. jur., Cooperator. St. Wolfgang b. Ischl, OOe. (Wien 24/10 76.) V: Blüten u. Früchte, N. 97; D. konfessionelle Schule 98; Anarchisten u. Nihilisten 99; Das Vermögen der toten Hand 00; Arbeit u. Kapital 00; Liberalism. u. Sozialismus 00; Rompilgers Freuden u. Leiden 02.

Frischauer, Berthold, CP., Dr. phil., Publizist, Red. d. „W. Tageblatt". Wien I, Wipplingerstr. 6. (Brünn 51.) ()

Frischauer, Otto, CP., Dr., Publizist, Red. d. „W. Tagbl." Wien I, Wollzeile 29. (Brünn 5/2 63.) V: Bergfexen 91. ()

Fritsch, Emil Theod. (Pf. Thomas Frey), Ingenieur, H: d. „Deutsch. Müller". Leipzig, Königstr. 27 I. (Wiesenena 28/10 52.) V: Leuchtkugeln 81, 2. A. 82; Brennende Fragen 83, 6. A. 89, fortges. 01; Zur Bekämpfg 2000jähr. Irrtümer 86; Antisem.-Katechism. 87, 25. A. 93; Zwei Grundübel: Bodenwucher u. Börse 94; Flugblätt. gegen das Judent. 89/92 01; Die Stadt d. Zukunft 96; Die neue Gemeinde 97; Die Vergünstigungen d. Hafenmühlen 98, 3. A.

01; Kleiner Ratgeber f. Müller: I. Wind-Entziehung u. ähnl. Fragen 01.

Fritsch, Ernst, ⊙, Humor. Hamburg 5, Kleiner Pulverteich 13 I. (Norden in Ostfriesland 1/9 53.) **V**: Humoresken; Der Rentier u. sein Affe, Schwank 2c. *

Fritsch, Gust. Theod., ⊕, Anthropol., ♿, Dr. med., o. UP., GehMedR. Berlin-Gr.-Lichterfelde, Berlinerstr. 30. (Cottbus 5/3 38.) **V**: Drei Jahre in SAfrika 58; Eingeb. SAfrikas 75; Feinere Bau d. Fischgehirns 78; Elektr. Fische 87/90 II; Die Gestalt d. Menschen (Fritsch-Harlen) 99. ()

Fritsch, Julius, DOeSchG. (Pf. Julius Berg), ✠, Märchen, Volksschullehr. Neudorf-Herrlich, Böhm. (Radonitz 2/5 74.)*

Fritsch, Karl, ✎, Dr. phil., o. ö. UP. Graz, Alberstr. 19. (Wien 21/2 64.) **V**: Exkursionsflora f. Oesterr. 97; Schedae ad floram exsiccatam Austro-Hungaricam VIII 99, IX 02; Schulflora für die österr. Sudeten- u. Alpenländer 00.

Fritsch, Karl Wilhelm, DOeSchG., mod. ✠, Skizzen, Kritik, Finanz-Konzepts-Praktikant. Brünn, Mähren, Winterhollerplatz 18. (Teschen 7/7 74.)

Fritsch, Victor v., DOeSchG., Dr. jur. Wien III, Jacquingasse 37. (Pribram 26/11 51.) **V**: Reiterleben in Wort u. Bild 92; Ein Königstraum 99. ()

Fritsch, W. A., deutsch-amerikan. ♛, /, ✎, Dr. med. Evansville, Ind., 3. Avenue 621. (Gollnow, Pomm. 22/11 41.) **V**: Gesch. d. Deutschtums in Indiana 96; Deutsche Bücher im Staate Indiana 99; Vor 50 Jahren 00.

Fritz, Alfons, Litt♛, Theater, Dr. phil., OLehrer a. KarlsGymn. Aachen, Sebastianstr. 23. (ebda 14/4 62.) **V**: Zur Kritik d. Schriften Dietrichs v. Nieheim 87; Gustav Freytag in d. Grenzboten 95/96; Baugesch. d. Aach. Stadttheaters 00; Theater und Musik in Aachen zur Zeit der französ. Herrschaft 01.

Fritz, Gottlieb, Litt♛, Bibl., Dr. phil., Bibliothekar der städt. Volksbibl. Charlottenburg, Goethestr. 75. (Harlingerode a. H. 16/11 73.) **V**: D. Neugestaltg d. städt. Bibliothekwesens 02. **H**: d. Musenalmanachs Berl. Studenten (m. E. Schering

Fritz, L., s. Fritz Lenz. [u. R. Kassner) 96.

Fritz, Leonhard, s. Friedr. Ludw. Götz.

Fritz, S., s. Fr. Singer.

Fritze, Ludw., Sanskrit, Dr. phil., Prf., Sem. OL. Berlin-Köpenick. (Brandenburg 9/12 33.) **Ue**: Hitopadesa 74, 88; Sakuntala 77; Ratnavali 78; Mricchakatika 79; Meghaduta 79; Urvasi 80; Indische Sprüche 80; Malavika u. Agnimitra 83; Kausikas Zorn 83; Pantschatantra 84; Malati u. Madhava 84; Mudrarakschasa 86.

Fritzen, Ad., (k.), Kirchen♛, D. u. Dr. ph., Bischof. Straßburg i. E. (Cleve 10/8 38.) **V**: De Cassandri eiusque sociorum studiis irenicis 65. ()

Fritzen, Aloys, (k.), Landesrat a. D., M. d. R. u. d. Landtags. Düsseldorf. (Cleve 19/2 40.) **V**: Ueber d. Kirchenbaulast im Bergischen 70. **Ue**: Horaz, Oden 88.

Fritzsche, Richard, ℙ, Bürgerschullehr. Altenburg, Hohe Straße 35. (Reinsberg i. S. 10/2 64.) **V**: Dtsche Gesch. i. d. Volksch. 93 II, 3. A. 98; I, 2. A. 03; Lehr- u. Lesebuch f. d. dtsch. Gesch.-Unt. 92; Wie ist d. Gesch.-Unt. zu gestalten 2c. 95; Bausteine f. d. Gesch.-Unt. in der evang. Landschule 97 II: Präparat. z. Landeskde v. Thüringen 97; Verwertg d. Bürgerkde i. Gesch.-Unt. 98; Landeskde v. Thüringen 98; Method. Handbuch f. den erdkundl. Unterr. I. Das Deutsche Reich 01, 2. A. 03.

Fritzsche, Robert Arnold, klass. Ψ, Dr. phil., Bibl.-Kustos. Gießen, Hess., Ludwigsstr. 1. (Gotha 16/4 68.) **V**: Quaest. Lucaneae 92. **H**: F. G. Welckers Einleitg zu Vorträgen üb. dtsche Gesch. 98.

Frizenschaf, Johs, (k.), PA., Politik, Red. Schwäb. Gmünd, Heugenstr. 13. (Winterstettenstadt 16/6 53.) **V**: Führer dch d. period. Presse d. dtschen Katholiken 88; Die Praxis des Journalisten 01. ()

Frobenius, Herman, ⚔, Ethnographie, Oberstleutn. a. D. Charlottenburg, Berlinerstr. 56. (Langensalza 6/10 41.) **V**: Grundriß d. Terrainlehre I 75, II 76; Gedanken üb. Organis. u. Neuorganis. d. Ingenieurkorps 92; Die Heiden-Neger des ägypt. Sudan 93; Afrikan. Bautypen 94; Wismar 95; Erdgebäude im Sudan 97; A. Krupp 98; Kriegsgesch. Beisp. des Festgskrieges aus d. deutsch-franz. Kriege von 1870/71, 1. u. 2. Heft 99, 3. u. 4. Heft 00, 5. Heft 01, 6. Heft 02; Ozean. Bautypen 99; Militär-Lexikon 01; Weltgesch. d. Krieges (m. Leo Fr.) 02.

Froböß, Georg, Kirchen♛, Kirchenrat. Breslau, Hohenzollernstr. 57. (ebda 22/4 54.) **V**: E. G. Kellner, ein Zeuge d. luth. Kirche 93, 2. A. 94; D. Erhaltg d. ev.-luth. Kirche in Preuß. 96; D. deut. Freikirchen 02.

Fröden, Adolf, ⊙, /, Schausp. Wien VI, Wallgasse 26.

Fröhlich, P. Cyprian, (k.), OCap., Red. d. „Seraph. Kinderfrd." u. d. „Marienkind". Altötting. (Eggolsheim 20/3 53.) ()

Fröhlich, Franz, klass. Ψ, Dr. phil., GP. Aarau, Schweiz, Buchserstr. 923. (Brugg 4/11 49.) **V**: Das bellum Africanum 72; Histor. Beitr. z. Cäsar-Litt.; D. Triumphzug d. Germanikus 79; D. Gardetruppen der röm. Republik 82; Mode im alten Rom 84; Bedeutg d. II. punisch. Krieges f. die Entwicklung des röm. Heerwes. 84; Beitr. z. Gesch. d. Kriegsführung u. Kriegskunst d. Römer z. Zeit d. Republik 86; Realist. u. Stilistisches zu Cäsar u. dess. Forts. 87;

Kriegswes. Cäsars 89|91; Napol. I. u. s. Beziehgen z. klass. Altertum 92; Lebensb. ber. Feldherrn des Altert. 94|98 V; Moltke u. s. Beziehgen z. klass. Altert. 96; Cicero und Cäsar 00.

Fröhlich, Marcus, DDeSchG., ✉, Kommunales, Lokal♛, Red. der „Reichspost". Wien VII, Halbgasse 17. **V**: Aus d. Geheimnissen d. Exportgeschäftes; Skizzen a. Wiens Geschichte; Ill. Führer dch Maria-Zell.

Fröhlich, R., s. Jak. Stern.

Fröhner, Eug., Veterinär⚷, Dr. med., Prf. d. tierärztl. HSch., Red. d. „Monathefte f. prakt. Tierheilkde". Berlin NW, Luisenstr. 56. (Hirsau 11|3 58.) **V**: Spezielle Pathol. u. Therapie d. Haustiere II (m. Prf. Friedberger) 86, 5. A. 00; Tierärztl. Arzneimittellehre 89, 6. A. 03; Tierärztl. Toxikologie 90, 2. A. 00; Lehrb. der klin. Untersuch.-Methoden für Tierärzte (m. Prf. Friedberger) 91, 3. A. 00; Lehrbuch d. allgem. Therapie für Tierärzte 92, 2. A. 00; Handbuch d. Veterinärchir. und Geburtshilfe (m. Prf. Bayer-Wien) 96, 2. A. 00; Tierärztl. Arzneiverordnungslehre 90, 3. A. 94; Compendium d. spez. Chirurgie f. Tierärzte 98, 2. A. 00; Chirurgische Diagnostik d. Krankh. d. Pferdes 02.

Frömmel, Otto, Volkskunde, Buchhändler. Berlin SW, Junkerstr. 19. (ebda 2|11 73.) **V**: Kinder-Reime, Lieder u. Spiele 99|00 II; Deutsche Rätsel, Heft 1 02.

Frohberg, Wilhelm, Turnmethodik, Sem.OLehrer. Briesnitz bei Dresden, Merbitzerstr. 14. (Roßwein 8|11 51.) **V**: Handbuch für Turnlehrer I 83, 8. A. 03, II 85, 9. A. 02; Lehrplan f. d. Turnunterricht in Stadt- u. Landsch. 95, 2. A. 99. *

Frohme, Karl Franz Egon, soz. Frage, M. d. R., Redakt. d. „Hamburger Echo". Hamburg-Eimsbüttel, Schulweg 20. (Hannover 4|2 50.) **V**: Feierstunden, Dicht. 74; Entwicklg d. Eigentumsverhältnisse 83. ()

Froh-Wanderblut, s. Jac. Odenthal.

Froitzheim, Joh., ♛ u. Litt♛, Dr. phil., ORealschProf. Straßburg i. E., Möllerstr. 15. (Nürnberg 2|5 47.) **V**: De Taciti fontibus in libro I Annalium 73; Neuere Gesch. für höh. Schulen Els.-Lothr. 82|92; Lenz, Goethe und Cleophe Fibich 88; Zu Straßburgs Sturm- u. Drangperiode 88; Goethe u. L. Wagner 89; Lenz u. Goethe 91; Friederike v. Sesenheim 92.

Fromberg, Hedda, s. Martha Ottersbach.

Fromholz, Hugo. Berlin W, Nürnbergerstr. 6. **V**: Um die Erde 92; Unter dem Halbmond 96; An den Küsten d. Pacific 97; Aus Ost u. Nord 98; Nach Transkaspien u. Turkestan 99. ()

Fromm, A., s. Wilhelmine Peters.

Fromm, Carl Jos., DDeSchG., CC., Journalistik, /, ♉, Nov., ♪, (Musikkompositionen), Red. „Deutsch Volksblatt". Wien VIII, Langegasse 42. (ebda 4|6 73.) **V**: Bunte Novellen 98; Im Frühschein, Ged. 00; Enzian und Edelweiß 01. ()

Fromm, Ferdinand (Pf. E. Zeitgenoß), mod. Märchen 2c., Kultur♛, Skizzen, Hptm. Weingarten, Württ. (Unterkochen 31|3 57.) **V**: Moralische Träumereien 93; Gesch. des Regiments 124 01.

Frommel, Otto H., Dr. phil., Pfr. Leiha b. Roßbach, Prov. Sachs. (3|11 62.) **V**: Frommel-Gedenkwerk (mit Johs Keßler).

Frommhold, Georg, Dtsches bürgerl. Recht u. Rechts♛, ⚖, Dr. jur., o. UP. Greifswald i. Pommern, Baustr. 36. (Landeck 20|2 60.) **V**: Beiträge z. Gesch. d. Einzelerbfolge 89; Die Widerspruchsklage in der Zwangsvollstreckung 91; Deutsche Rechtsgeschichte 94; Das rügische Landrecht 96; Deutsch. Anerbenrecht 96; Das Erbrecht des B.G.B. 00.

Froning, Rich., ♛ u. Litt♛, Dr. phil., Lehrer. Frankfurt a. M., Oberlindau 84. (Lindenhorst, Westf. 19|2 59.) **V**: s. 1901, S. 399. ()

Frost, Fran Laura, FDS., Essays, biogr. u. nov. Skizzen, Frauenfrage. Königsberg, Pr., Kalthöffsche Str. 37 b. (Bartenstein, Ostpr. 8|11 51.) **V**: D. Dom zu Königsberg 01.

Fruwirth, Carl, ✓, Prf. an d. landw. Akad. Hohenheim, Doz. an d. k. tierärztl. Hochschule in Stuttgart. (Wien 31|8 62.) **V**: Kultur d. Hopfenpflanze 88; Landw. Pflanzenzüchtung in Oesterr. 96; Anbau d. Hülsenfrüchte 98; Züchtung landw. Kulturpflanzen 01.

Fuchs, Arno, ✎, städt. Lehrer. Berlin NO, Bardelebenstr. 1. (Eisenach 24|2 69.) **V**: Der Amtsbez. Geisa 91; Robinson als Stoff e. erzieh. Unterr. 93; Der Erziehgsrat 95; Goethes „Herm. u. Dor." betrachtet v. e. päd. System 98; Die Schwachsinnigen, ihre sittliche u. intellekt. Rettung 99. **H**: Beitr. zur päd. Pathologie I. Die Unruhe 96, II. Analyse patholog. Naturen 97.

Fuchs, Eduard, ♛ der Karikatur, **H**: d. „Sammlung gesellsch.-wiss. Aufsätze" 94 ff. Berlin-Zehlendorf, Parkstr. 7. (Göppingen 31|1 70.) **V**: Königl. Mahl, Ep., 12. A. 95; Aus d. Klassenkampf, soz. G. 93, 2. A. 95; 1848 in d. Karikatur 98; Lola Montez in ders. 00; D. Karikatur d. europ. Völker 01, 2. A. 02; Die ollen Griechen von Honoré Daumier. **H**: W. Weitling, das Evang. e. arm. Sünders, 2. A. 97; Th. Morus, Utopia; Th. Campanella, Der Sonnenstaat. **Ue**: Huysmans, E. Dilemma 00; Stendhal, Rot u. Schwarz 00.

Fuchs, Ernst, Augenheilkde, Dr. med., o. UP. Wien I, Oppolzergasse 9. (14|6 51.) **V**: Das Sarkom d. Uvealtraktus 82; Ursachen u. die Verhütung der Blindheit 85; Lehrbuch der Augenheilkunde 89. ()

Fuchs, Franz Reinh., ♉, Realsch OLehr. Dresden A., Ludwig Richterstr. 5 I. (Leipzig 8/6 58.) **V**: Ged. 86; Strandgut, n. Ged. 90, 5. A. 02; Herzenskämpfe, Erz. i. V. 99.

Fuchs, Friedrich, ☉, 𝒻, Kunst♛ u. Kunstkritik. Berlin W, Kurfürstenstr. 148. (Hamburg 2/6 65.) **V**: Müde Liebe, L. 94; Der Eisbrecher, L. 95; Die fremde Frau, L. 96; Die Braut, Sch. 98. **H**: Das malerische Berlin 02.

Fuchs, Fritz, ⚕, Dr. phil. u. med., ao. UP. Bonn. Poulheim b. Cöln a. Rh. (Frechen 10/2 40.) **V**: Ueber Leben u. Werke Galileis 78; Hypnose in forens. Hinsicht 95; Diagnostik d. wichtigsten Nervenkrankheiten in mnemotechn. Behandlg 97; Die mnemotechn. Methode in Anwendung auf Diagnostik u. Aetiologie 00.

Fuchs, Georg, ♉, ☉. Darmstadt, Freneſtraße 94. (Beerfelden 15/6 68.) **V**: Dornenkrone 93; St. Diabolus, Märchen 94; Don Quixote, Kom. 97; Till Eulenspiegel, Kom. 99; Manfred, Tr. 01. **H**: Niebergall, dramat. Werke 93; Werk des Heinz Heim 96. ()

Fuchs, Guido von, DDeSchG., Kunstkritik, Beamter der u. ö. Finanz-Landes-Direktion, Theater- u. Kunstreferent der „Reichspost". Wien I, Baeckerstr. 3. (ebda 31/8 80.) *

Fuchs, Hermann, 𝒻, Lungenheilanst. Neudorf b. Friedland i. Schl. ()

Fuchs, Hermann, s. Sally Nathan.

Fuchs, Karl, ♛, Dr. phil., Gymn.Prof. Wien II, Taborstraße 108. (Rückersdorf, NOest. 58.) **V**: L. Sept. Severus 84; Idee b. Plato u. Kant 86; Krit. Herodians 95, 96; R. Baumbach, Krit. Studie 98; Uhlands Gedichte 98; Stifter, Studien und bunte Steine, Auswahl 00; Klopstocks Messias 00; Martin Greif 00; Tagebuchblätter v. der Pariser Ausstellg 00.

Fuchs, Martin, (k.), ✝, D. u. Dr. phil., Red. d. „Theologisch-Prakt. Quartalschr." Linz a. D. (Pollham, ODe. 27/8 43.) **V**: Reflexionen z. Encyklica Aeterni patris üb. d. Wiedereinführg d. christl. Phil., 2. A. 81. ()

Fuchs, Otto (Pſ. Talab), PA., CP., Nov., ☉, 𝒻, Sekr. d. „Oesterr. Lloyd". Wien I, Freisingergasse 4. (Horitz 11/2 52.) **V**: Görbersdorfer Nov. 87; Haschisch, N. 88; Schönheit, Sch. 92; Edelfäule, L. 01.

Fuchs, Paul, GP. Neutlingen, Gartenstr. 23. (Stuttgart 9/6 60.) **V**: Deut. Wörterb. auf etymolog. Grundlage 98.

Fuchs, Rudolf, ♉. Wien II, Komödiengasse 6. **V**: Reschith Limmudim 69, 24. A. 02; Die Thora u. die Sprache 70, 12. A.; Gebetb. 78, 3. A.; Uebers. Gebetb. 78, 3. A.

Fuchs, Wilhelm (Pſ. Reinecke), 𝒻, Rechnungs-R. im Auswärt. Amt. Wien III, Hauptstr. 21. (ebda 22/10 60.) **V**: Der Fall Stelzer, P. (m. Paul Peitl) 91.

Fuchshofer, Johann, Naturwiss., Dr. phil., Kustos der k. k. Univ.-Bibl. Wien III, Hauptstr. 9. (1831.) **V**: Der klimat. Höhenkurort St. Wolfgang Fusch 96. ()

Fügner, Franz, ♉, Ψ, Dr. phil., OLehr. Hannover, Gretchenst. 20. (Coswig, Anh. 26/3 54.) **V**: s. 1902, S. 401. ()

Führer, Aut., (k.), Ψ, Dr. phil., GDir. Rheine i. W. (Limburg a. L. 30/9 54.) **V**: De dialecto Boeotica 76; Ueb. d. lesbischen Dialekt 81; Sprache u. d. Entwicklung d. griech. Lyrik 85; Vorschule für d. 1. Unterr. i. Lat. 87, 5. A. 01; Uebungsstoff für d. 2. Jahr d. lat. Unterr. 87, 5. A. 03; Deut. Leseb. a. vaterl. Grundlage 93; Uebgsstoff f. d. Mittelstuf. d. lat. Unterr. 96, 3. A. 03; desgl. im Anschl. an die Lekt. der Secunda 00 u. 03 II.

Führer, Carl, ♉, Lehrer, Fachred. der „Blätter f. d. Zeichen- u. gewerbl. Berufsunterr." St. Gallen. (Ob. Sommeri 18/2 63.) **V**: Darstellg u. Begründ. der v. Verf. erfund. „Normallinienſysteme für Schulschreibhefte" 91; Kopf- u. Zifferrechnungsaufg. aus d. bürgerl. Geschäfts- u. Berufsleben 90/91, 2. A. 97; Geschäftsbriefe u. -Aufsätze, 4. A. 01; N. Multiplikations- u. Divisionstab. 91; Lehrgang für dtsch. Kurrentschrift 96, 3. A. 03; Aufg. z. Kopfrechnen von Fr. Fäsch, 4. A. 97; Lettres d'affaires et Documents commerciaux 02. **H**: Schweiz. Fortbildungssch. 91/92 I; Notizkalend. f. Lehrer u. Lehrerinnen 93/95 I—III; Notizkal. f. Schüler u. Schülerinnen 96/99 I—IV; Kal. d. Schweiz. Lehrerver. 96/03 I—VIII; Schweiz. Schülerkal. 00/03 XXV.

Führer, Jos., (k.), Altertumskde, ♛, Ψ, Dr. phil., ao. LycealP. Bamberg, Jakobsplatz 14. (München 20/1 58.) **V**: Beitr. z. Lösung d. Felicitasfrage 90; Zur Felicitasfrage 94; E. wicht. Grabstätte d. Katakombe v. S. Giovanni bei Syrakus nebst Nachtr.: Zur Grabschr. auf Deodata 96; Forschungen zur Sicilia sotterranea 97; Siciliana 99; Ein altchristl. Hypogeum im Bereiche der Vigna Cassia bei Syrakus 02.

Füllborn, George, Roman, **H**: d. „Elbthal-Morgen-Ztg." Dresden-Pieschen. (Elbing 5/9 37.) **V**: Wilde Rose, R. 86; Liebling des Kaisers, R. 87; Felsentoni, R. 88; Kirchensängerin v. Oberau, R. 89; Königin Schönhild, G. 90; Erbin von neun Millionen, R. 90; E. armes Mädchen, R. 92; Auf Befehl des Königs, H. L. 93; Das Irrlicht v. Wildenfels, R. 94; Bismarcks Kurier, R. 95; Armida, Tr. 97; Liebe, R. 98. ()

Füllkrug, Gerhard, ✝, Lic. theol., Pfarrer. Bentschen, Posen. (Krotoschin 6/7 70.) **V**: Der Gottesknecht des Deutero Jesaia 99; Jesus u. die Pharisäer 02.

Fünfstück, Moritz, 𝒻, Dr. phil., Prf. d. techn. u. tierärztl. Hochsch. **H**: d. „Beitr.

zur wiss. Botanik", s. 95. Stuttgart, Kernerstr. 29. (Dittelsdorf [25]/3 56.) V: Aktive Krümmung d. Knospenstiele d. Papaveraceen 83; Entwicklgsgesch. d. Lichenen 84; Thallusbildg an d. Apothecien von Peltidea aphthosa 84; Naturgesch. d. Pflanzenreichs 85, 8. A. 96; Ueb. d. Permeabilität der Niederschlagsmembranen 93; Botan. Taschenatlas f. Pflanzenfreunde u. Touristen 94, 3. A. 96; Taschenatlas der Gebirgs- u. Alpenfl. 95; Fettabscheidgen der Kalkflechten 95, Nachtr. hiezu 96; „Flechten" in Engler-Prantl „Natürl. Pflanzenfam." 98, Weitere Untersuchgen dazu 99; Lichenolog. Notizen 00; Ueber d. gegenw. Stand d. Flechtenforschung 02.

Fürbringer, Maxim., vergl. Morphologie, Dr. phil. u. med., GHofR., o. UP. Heidelberg. (Wittenberg [30]/1 46.) V: Knochen u. Muskeln der Extremitäten bei den schlangenähnl. Sauriern 70; Z. vergl. Anatomie des Brustschulterapparates u. der Schultermuskeln 73/02; Kenntnis d. Kehlkopfmuskulatur 75; Entwickelung der Amphibienniere 77; Zur vergl. Anatomie u. Entwicklungsgesch. d. Excretionsorgane d. Wirbelthiere 78; Morphologie u. Systematik der Vögel 88 II; Die spino-occipitalen Nerven d. Selachier u. Holocephalen u. ihre vergl. Morphologie 97; Beitrag z. Systematik u. Genealogie d. Reptilien 00 u. Vögel 02.

Fürbringer, Paul, ⚷, Dr. med., Prof., GMedR. Berlin NW, Klopstockstr. 65. (Delitzsch 7/8 49.) V: Krankheiten d. Harn- u. Geschlechtsorgane 84, 2. A. 90; Störungen d. Geschlechtsfunktionen 95, 2. A. 01.

Fürsicht, Aug. s. Meyer-Markau.

Fürst, Hermann, ♣, Dr. oec. publ., OForstR., Dir. d. Forstl. Hochschule, Red. d. „Forstwissensch. Centralbl." Aschaffenburg, Würzburgerstr. 14. (Ansbach [29]/3 37.) V: Pflanzenzucht im Walde 83, 3. A. 95; Lehre vom Waldschutz 83, 6. A. 02; Waldungen um Aschaffenb. 84; Plänterwald od. schlagweiser Hochwald? 85; Ill. Forst- od. Jagdlexikon 87; Deutschl. nützl. u. schädl. Vögel 93; Chronik d. Forstlehranst. Aschaffenb. 94.

Fürst, Max, (k.), Kunst♛, Lokal♛, Kunstmaler. München, Langerstr. 1 III. (Traunstein [15]/10 46.) V: Kunstdenkmäler im Chiemgau 83; Gesch. der St. Oswalds-Kirche in Traunstein 84; Traunstein i. 19. Jahrh. 00; Biogr. Lexikon für d. Gebiet zwischen Inn u. Salzach 01.

Fürst, Rudolf, Germanist, Litt♛, Kritik, Dr. phil., Beamter a. d. k. k. Univ.-Bibl. Prag-Smichow, Barrandegasse 76. (ebda [22]/7 68.) V: A. G. Meißner 94, wohlf. A. 00; Die Vorläufer der modern. Nov. 97; D. deutsche Roman i. 19. Jahrh. 03. H: M. Reich 94; Erzähler d. 18. Jahrhunderts 97; Adalbert Stifter 99.

Fürstenheim, Ernst, ⚷, Dr. med., San.-Rat. Berlin W, Potsdamerstr 113, Villa 3 I. ([18]/8 36.) V: Ueber Endoscopie 70. ( )

Fürth, Amand, ⚷. Hanau, Herrngasse 1. (ebda [5]/1 67.) V: Gaston, Schw. 92; Dragonerstreiche, Hum. 93. ( )

Fürth, Frau Henriette (Pf. G. Stein), Soziologie, ♛, Nov., ⚷, ✉. Frankfurt a. M., Baumweg 37. (Gießen [15]/8 61.) V: D. Ziehkinderwesen in Frankf. M. u. Umg.; Arbeitsnachweis in der Schuhmacherei; D. Fabrikarb. verheir. Frauen 02.

Fuhrmann, Arwed Gg., ⅄, Dr. phil., o. ThSchP., Biblioth.-Direkt., GHR. Dresden, Zirkusstr. 39. (ebda [6]/12 40.) V: Aufg. a. d. analyt. Mechan. I 67, 2. A. 79, II 71, 2. A. 82; Anwendungen d. Infinitesimalrechnung I 88, 2. A. 00, II 90, III 99; Ueber einige geodätische Instrum. 95; D. Nivellirinstrum. 95; D. Kippregel 96; D. Theodolite 96.

Fuhrmann, Maximil., Jugendschriften, Nov., Erz., ♛, Eisenb.-Betriebs-Sekr. Altona, Königstr. 162 I. (Neumünster [25]/9 62.) V: Eine Nacht in d. Prairie 81; Der Rächer 82, 3. A. 94; Erlebnisse unt. Sklavenjägern 82, 2. A. 91; Der Alcalde 83; Auf dem Wrack 83, 2. A. 92; Am Saskatschewan 83, 2. A. 92; Verschollen u. Wiedergefunden 84, 2. A. 91; Vergeltg d. Büffeljäger 92; Manager v. Small-Island 94; Früchte d. Lebens, Sprüche u. G. 98; D. Höllei. Pferdestall u. a. lachende Satiren 02.

Fuhse, Franz, Germanist., Kunst♛, Dr. phil., Dir. d. städt. Museums. Braunschweig, Reichenbergstr. 2. (Lutter a. B. [21]/11 65.) V: Sitten u. Gebräuche d. Deutschen beim Essen u. Trinken v. d. ält. Zeiten bis zum Schlusse des XI. Jahrh. 91; Katalog der im germ. Museum befindl. Kunstdrechslerarb. d. 16.—18. Jahrh. 91; Die deutschen Altertümer 00. **Mith**: (mit K. Lange): Dürer, schriftl. Nachlaß 93. ( )

Fuisting, Bernhard, ⚷, WGehORegR., Senatspräsident des Pr. OVerwaltgsgerichts. Berlin W, Nürnbergerstr. 9/10. (Münster [25]/9 41.) V: D. Rechtsschutz bei d. Einkommensbesteuerung in Preuß. 96; Die preuß. direkten Steuern I: Komm. zum Einkommensteuergesetz. 92, 5. A. 00, II.: zum Ergänzungssteuergesetz. 99, III.: zum Gewerbesteuergesetz 93, 2. A. 00; Kl. Komm. zum Preuß. Gewerbesteuergesetz. 95, zum Pr. Einkommensteuergesetz. 96. ( )

Fuld, Ludw., ⚷, Essay, Dr. jur., RA. Mainz, Schöfferstr. 10. (ebda [23]/12 59.) V: Einfluß der Lebensmittelpreise auf die Beweg. d. strafb. Handlungen 81; Entwickelg der Moralstatistik 84; Jüd. Verbrechertum 85; Zur Reform d. dtschen Strafprozeßordg 85; D. rückfällige Verbrecher 85; Landwirtsch. Unfall- u. Krankenversich. 86; Realismus u.

Strafrecht 87; Unfallversich. d. Bauarbeiter 87; Sozialreform i. dtschn Reiche 87; Aufhebg d. Sozialistengeſ. 89; Wohnungsnot d. ärm. Klaſſe 89; Internat. Fabrikgeſetzgebg 90; Inval.- u. Altersverſ.-Geſ. 90; Verſtaatlichg d. Grundeigent. 92; Regelg d. milit. Strafverfahrens 93; Wuchergeſ. 93; Geſetz üb. Abzahlungsgeſchäfte 94; Geſetz üb. unlauteren Wettbewerb 96; Recht d. Handlgsgehilfen 97; Mietrecht d. B.G.-B. 98; Pachtvertrag 00.

Fulda, Ludw., BP., ✠, ○, Litt♛, Dr. phil. Charlottenburg, Uhlandſtr. 1. (Frankfurt a. M. 15/7 62.) V: Aufrichtigen, L. 83; Recht der Frau, L. 84; Satura, G. 84; Unter vier Augen, L. 86; N. Jugend, N. 87; Ein Meteor, L. 87; Frühling im Winter, L. 87; Sinnged. 88, 2. A. 93; D. wilde Jagd, L. 88; Ged. 90; D. verlorene Paradies, Sch. 90, 2. A. 98; Die Sklavin, Sch. 91, 2. A. 93; Wunderkind, L. 92; Talisman, dr. M. 92, 16. A. 00; Lebensfragmente, N. 94, 2. A. 96; Die Kameraden, L. 94, 2. A.; Robinſons Eiland, L. 95, 2. A.; Fräulein Witwe, L. 95; Der Sohn d. Kalifen, dr. M., 3. A. 96; Läſtige Schönheit, dr. G. 97; Jugendfreunde, L. 97, 2. A.; Heroſtrat, Tr. 98, 4. A. 99; D. Zeche, Sch. 98; Ein Ehrenhandel, L. 98; Schlaraffenland, dr. M., 3. A. 99; Neue Ged. 00; Die Zwillingsſchweſter, L., 4. A. 01; Kaltwaſſer, L. 02; Vorſpiel z. Einweihung d. n. Schauſpielhauſes z. Frankfurt a. M. 02. Ue: Meier Helmbrecht 88; Molière, Meiſterwerke 92, 3. A. 01; Beaumarchais, Figaro 94; Cavallotti, Das hohe Lied 94; Roſtand, d. Romantiſchen 95; Cyrano von Bergerac 98, 12. A. 00. H: Gegner d. 2. ſchleſ. Schule in Kürſchners Dtſcher Nat.-Litter.

Fuldner, Fritz, ✠, RechtsA. Göttingen. (Heiligenſtadt 1/3 60.) V: Knoſpender Frühling, G. 93; Schneewittch., Märchſp. 99.

Fulſt, Otto, Nautik, Dr. phil., NavigationsOLehrer. Hamburg, Iſeſtr. 74. (Hannover 6/5 65.) V: Engl. Leſebuch für Nav.-Schulen 96, 5. A. 00; Nautiſche Tafeln 97; Azimut-Tafel 98.

Funck, Heinrich, dtſche Litt. u. Kult♛, /, Prf., Vorſt. d. höh. Bürgerſch. Gernsbach, Murgthal. (Thiengen 19/2 53.) V: Beiträge zur Wieland-Biogr. 82; Lavater u. K. Friedrich v. Baden 91; D. Magnetismus und Somnambulismus in d. Bad. Markgrafſch. 94; Goethe u. Lavater 01.

Funder, Fritz, (k.), ✉, DOeSchG., Dr. jur., ChefRed. d. „Reichspoſt". Wien I, Johannesgaſſe 15. (Graz 1/11 72.)

Funk, Emil, Dr. phil., OLehr. Berlin W-Halenſee, Weſtfäliſche Str. 38. (Berlin 14/8 53.)

Funk, Franz Xaver v., (k.), Moral†, Kirchen♛, D., o. UP. Tübingen. (Abtsgmünd 12/10 40.) V: Zins u. Wucher 68; Geſch. d. kirchl. Zinsverbotes 76; Opera patrum apostol. 78/81 II, 2. A. unt. d. Tit. Patres apostolici 01; Echtheit d. Ignatian. Briefe 83; Lehrb. d. Kirchengeſch. 86, 4. A. 01; Doctrina duodecim apostol. 87; Kath. Landesuniv. i. Ellwangen u. ihre Verlegung nach Tübingen 89; Apoſtol. Konſtitutionen 91; D. erſte Buch derſ. u. die verw. Schriften neu unterſ. 93; Kirchengeſch. Abhdlgen u. Unterſuchungen 97/99 II; Das Teſtament unſ. Herrn u. die verwandten Schriften 01; Die Apoſtol. Väter 01.

Funke, Ernſt, Arbeiterverſicherung, Kaiſ. Exped. Sekretär im Reichs-Verſicherungsamt. Charlottenburg b. Berlin, Berliner Straße 46 III. (Ibbenbüren 21/7 60.) V: Die gerichtl. Koſten d. Verfahrens vor d. Reichs-Verſicherungsamt und den Schiedsgerichten für Arbeiterverſicherung (m. Hering) 02; Die reichsgeſetzl. Arbeiterverſicherung (m. demſ.) 03. *

Funke, Paul, (k.), Kirchen- u. Kunſt♛, Dr. theol., Dir. des Schüchtermannſchen Erziehungsinſtituts. Dortmund i. Weſtf., Schwanenwall 19. (Magdeburg 26/8 68.) V: Papſt Benedict XI. 91. *

Furrer, Conrad, †, D., ao. UP. Zürich. (ebda 5/11 38.) V: Wanderungen durch Paläſtina 65, 2. A. 91; Konfeſſionsl. Relig.-Unterr. 72; Bedeutg e. bibl. Geogr. f. die bibl. Exegeſe 78; Bedeutg d. allg. Relig.-Geſch. f. d. relig. Bildg 83; Hebr. Sprache als Spr. d. Bibel 87; Vorträge üb. relig. Tagesfragen 95; Katholizismus u. Proteſtantismus, 4. A. 00; Vorträge über d. Leben Jeſu Chriſti 02.

Furtwängler, Adolf, klaſſ. Archäol., Dr. phil., o. UP., Dir. d. Glyptothek. München-Schwabing, Maria Joſefaſtr. 8/0. (30/6 53.) V: Sammlg Sobouroff, Kunſtdenkmäler a. Griechenland 83/87 II; Beſchreibg der Vaſenſammlg im Antiquarium 85 II; Mykeniſche Vaſen (m. Loeſchcke) 86; Bronzen u. die übrig. kl. Funde v. Olympia 91 II; Meiſterwerke d. griech. Plaſtik 93; (engl. A. 94); Intermezzi 98; Die antiken Gemmen 00 III; Griech. Vaſenmalerei 00/01; Beſchreibg d. Kgl. Glyptothek 00. ( )

Fuß, Bernard Joſeph, (k.), (Pſ. J. Flavus u. J. Olandus), Nov. u. Erz., Ue: HVlEFPortD., Dr. phil. Meerſen b. Maaſtricht (Holland). (Cöln 2/2 65.) V: Een zedelyke moord, Carl Paaſch 94; Wie ſtellt ſich die Curie ſeit jeher zur Judenfrage? 95; König Karl u. Widukind 98; E. Vorbild f. Lehrlinge 99; Die Maikönigin v. Poppelsdorf 01; Die Amerikanerin 99; Herbſtfäden 01. Ue: Leo XIII. u. Thomas von Aquin; Melati van Java, Durch eigene Schuld 03.

Fuß, Konrad, ℙ, ⅄, Naturwiſſ., Seminar-Präfekt. Altdorf, Mittelfr. (10/5 48.) V: Lehrbuch d. Buchſtabenrechnung u. Al-

gebra 79, 4. A. 00; Der erste Unterr. in d. Naturgesch. 90, 4. A. 01; Schülerbuch hiezu, 1.—3. Kurs. 95, 2. A. 00; Kl. Naturlehre f. Volks- u. Töchtersch. 92, 3. A. 00; Die Natur u. ihre Glieder in Lied, Sage, Märchen u. Fabel 98; Leitf. f. d. Unterr. in d. Chemie u. Mineralogie 99, 2. A. 03.

G.

Gabelentz, Georg von der, Nov., Ob.-Leutn. im Gardereiter-Regt. Dresden, Jägerstr. 8 (Lemnitz, Thür. 1/3 68.) *

Gabriel, Felix, ✓, Dr. phil., Direktor der landw. Lehranstalten. Friedland, Böhmen. (Schweine, Mähren 20/5 55.) **V**: Berufsbildung der ländl. weibl. Jugend 95; Verfälschung von Dünger- u. Futtermitteln s. Sämereien 96; Die Hamramolkerei in Schweden 99; Das Kartell d. Kunstdüngerfabrikanten 1898, 99; Ueber d. zukünftige Gestaltung d. Futterbaukurse in Böhmen 00; Der Schwindenhof in Niederbergdorf 00; Der gegenw. Stand d. Rindviehversicherg in Friedland i. B. 01; Die österr. Milchwirtsch. u. die Erneuerung d. Handelsverträge 01; D. Milchwirtsch. auf d. Weltausstellung Paris 1900, 01; Sommerhaushaltungsschulen i. Verb. m. landw. Winterschulen 03. *

Gachnang, Konrad, Jugendsch., Lehrer. Zürich, Löwenstr. 62. (Fällanden 6/1 43.) **V**: Schulleben, Liedercykl. 90; Sonnenblick, Dicht. 91; Sängerfahrt d. „Harmonie" 92; Ill. Schweiz. Jugendschatz 93; Blumenleben, Liedercykl. 95; Waldeszauber, ebs. 97; Heil dir Helvetia, ebs. 00; Hochrhein, ebs. 01; E musikalischi Kasigsellischeft us em Asang vom alte Jahrh., Singsp. 02.

Gad, Eugen, VB., ✓, ⚔, ⚙, **Ue**: R., k. Oberstlt. a. D. Darmstadt, Hermannstr. 8. (Posen 27/10 40.) **Ue**: Boborykin, An d. Seite d. Mörders 97; Ders., Am Scheidewege; Der Unverbesserliche 00.

Gad, Johs, ✗, Dr. med., o. ö. UP. Prag II, Wenzelsgasse 29. (42.) **V**: Lehrb. d. Physiologie 92; Reallexikon der Mediz. Propaedeutik 99.

Gaebel, Georg, ♛, Prf. a. Stadtgymn. Stettin, Wrangelstr. 6. (Birnbaum 13/7 53.) **V**: Des Thomas Kantzow Chronik v. Pommern in hochd. Mundart 97/98 II.

Gaebeler, Albert, ⊙. Charlottenburg, Knesebeckstr. 5. (Frankfurt a. O. 20/1 48.) **V**: Rivalen, L. 79; Schloßbach und Sohn, Sch. 79; E. Wolke, L. 80; D. Pessimist, L. 80; Kandidat Haller, L. 80; D. Namens Ehre, Sch. 81; Ulrich, Sch. 81; Lucretia, Dr. 82; Bild. a. d. Gesellschaft, Dr. 82; Egoisten, Dr. 84; Satura, hum. Spr. 90 ff.

Gäbler, Ludw., ⊜, Dr. phil., Bezirksschul-Insp. Oelsnitz i. V. (Schönefeld 9/8 54.) **V**: Zentralamerikan. Bosporus zw. Colon u. Panama 85; Heroen d. Afrikaforschung 86, 4. A. 99; Baumack 97/98. **H**: Grube, Geogr. Charakterbilder 50, 19. A. 96/97.

Gädechens, Rud., klass. Altert., ♂, Archäol., Kunst♛, Dr. phil., o. Hon P., GHofR. Jena. (24/4 34.) **V**: De Graeis 63; D. Antiken d. fürstl. Waldeckschen Museums zu Arolsen 63; Unedirte antike Bildwerke I 73.()

Gaedertz, Karl Theod., ⊙, Nov., plattdtsche Dichtg, Litt.♛, **Ue**: EF., Dr. phil., Prof., Kgl. OBibl. Berlin SW, Belleallianceplatz 14 I. Vom 1./4. 03 ab: Greifswald, Karlstr. 29. (Lübeck 8/1 55.) **V**: Julklapp 79, 3. A. 99; E. Komödie 80, 2. A. 81; G. Rollenhagen 81; Niederd. Drama 84, 2. A. 94; Plattd. Komödie i. 19. Jahrh. 84, 2. A. 94; Reuter-Galerie 84, 2. A. 85; Reuter-Reliquien 85; Gebr. Stern und Ristens Depositionsspiel 86; Geibel-Denkwürdigkeiten 86; Goethes Minchen 87, 2. A. 88; Z. Kenntnis d. altengl. Bühne 88; Briefwechsel v. J. Grimm und Hoffmann v. Fallersleben mit van Wijn u. a. 88; Archiv. Nachrichten üb. die Theaterzustände v. Hildesheim, Lübeck, Lüneburg i. 16. u. 17. Jahrhdt 88; Goethe u. Maler Kolbe 89, 2. A. 99; Reuter-Studien 90; 300 Bildnisse u. Lebensabrisse ber. dtscher Männer, 5. A. 91; Friedr. d. Gr. u. Gen. Chasot 93; Abwehr betr. Friedr. d. Gr. u. Chasot 94; E. Tegnér u. s. Beziehungen z. Deutschl. 94; Aus Reuters j. u. alt. Tagen 96, 3. A. 99, N. F. 97, III 01; Geibel 97; Bismarck u. Reuter 98; Deutsche Dichterpostkarten: Reuter 98; Bei Goethe zu Gaste 99; Lübecks Kaiserthor 00; Rathaus u. Ratskeller zu Lübeck 01, 2. A. 02; Was ich am Wege fand 02; Silhouetten zu Reuters Stromtid 03. **Ue**: Corneille, Horatius; Racine, Esther u. Britannicus; Irving, Skizzenbuch. **H**: Burmester, Harten Leina 84; Bertling, Lustig un trurig 85.

Gaedertz, Theod., VB., Kunst♛, Krit., Dr. jur., emer. I. OBeamt. d. Stadt- u. Landamts. Lübeck, Charlottenstr. 14. (ebda 6/12 15.) **V**: Adrian van Ostade 69; H. Holbein d. J. u. s. Madonna d. Bürgermeist. Meyer 72; Rubens u. d. Rubensfeier i. Antwerpen 78; H. Memling u. dess. Altar im Dom zu Lübeck 83, ill. 89; Erinnerungen aus Wisbys Vorzeit 83; Ratsherr Th. Friedenhagen und der von ihm gestift. Hochaltar in der Marienkirche zu Lübeck 85; Altarschrein der vormal. Siechenhauskapelle in Schwartau 86; D. St. Olav-Altar i. d. St. Marienkirche Lübeck 88; Kunststreifzüge 89; D. große nord. Kunstausstellg 1895 i. Lübeck 95; Joh. Kemmer, d. Meister d. Olavaltars i. d. Marienkirche z. Lübeck 01.

Gaedicke, Johs., Populär-Wissensch., Red. u. Verl. d. „Photogr. Wochenblatt." Berlin W, Bendlerstr. 13. (ebda 29/7 35.)

V: Prakt. Anl. zum Photographieren mit Magnesiumlicht (mit A. Miethe) 87; Das Platinverfahren in der Photographie 97; Der Gummidruck 98; Erste Anleitg z. Photographie, 6. A. 02.

Gaedke, Wilh., ⊙, Epos, Nov., Hauptmann a. D. Berlin SW, Kochstr. 3. (Rittergut Brügge bei Berlin 30/9 45.) V: s. 1902, S. 408. ( )

Gaehde, Christian, Theaterreferate, Aufsätze, dtsch. Litt.♛, engl. Litt., /, Dr. phil., GLehrer. Dresden-Plauen, Grenzstr. 5. (Schwerin i. M. 30/4 75)

Gähtgens, Paul, ♛, Dr. phil., Oberlehrer. Straßburg i. E., Lützelsteinerstr. 13. (Wenden (Livland) 12/6 66.) V: Die Beziehgen zw. Brandenburg u. Pommern unt. Kurf. Friedrich II 1440—1470 90.

Gaethgens zu Ysentorff, Hermann (Pf. Hermann zu Ysentorff), /, Kritik, ⊙, Roman, Journal. Rostock, Wismarsche Str. 51. (Riga 10/11 75.) V: Verhängnis? milit. Sittenb. 98; Videant, Dr. 99; Redaktionsgeheimnis (m. R. Dietrich) 00; Per aspera ad astra, Dr. 02. ( )

Gärtner, A., Hygiene, Dr. med., o. ö. UP., Geh. HofR. Jena. (Ochtrup 18/4 48.) V: Handb. d. Untersuch. u. Beurt. d. Wässer 95, 3. A. 98; Leitf. d. Hygiene 99, 3. A. 02; D. Quellen in ihren Bezieh. z. Grundwasser u. z. Typhus 02.

Gaetschenberger, Arthur (Pf. M. Arthur Curasso), Libretti, Skizzen, Humor, Nov., ♆ 2c., Journalist, Theaterkritik. Stuttgart, Alleenstr. 20. V: Lilli Allyser, dram. Erz. 94.

Gagliardi, Ernesto, VP., Korresp. d. „Popolo Romano". Berlin W 10, Lützowufer 13 IV. (14/4 54.) V: Guglielmo II, 93. ( )

Gaigg Ritter v. Bergheim, Friedrich, DDeSchG., Musikkritik, RealschPrf. Wien II, Kaiser Josephstr. 13. (ebda 31/10 48.) ( )

Galen-Gube, E., s. Else Gube.

Gall, Ludwig, Kultur♛, ✉, /, Insp. der k. k. pr. Kaiser Ferdinands Nordbahn. Wien III/2, Pragerstr. 2. (ebda 8/5 51.) V: Vom Arbeiten 97; John Ruskin 98.

Galland, Georg, ⊙, ♛, /, Dr. phil., Prof., Doz. a. d. THSch. H: u. Chef-Red. d. Zeitschr. „Die Kunst-Halle". Charlottenburg, Goethestr. 87 a. (Posen 19/1 57.) V: Renaissance i. Holland 82; Klassik. d. Baukunst 83; Grabmäler in Hannover 77; Gesch. der Holl. Baukunst und Bildnerei 90; Der Große Kurfürst u. Moritz v. Nassau 93.

Galle, Gottfr., ★, Meteor., Dr. phil., o. UP., GRegRat. Potsdam. (Pabsthaus b. Gräfenhainichen 9/6 12.) V: Grundzüge d. Schles. Klimatologie 57; Mitt. d. K. U.-Sternwarte in Breslau 79; Verz. der bisher berechneten Kometenbahnen 94..

Galli, Frau Eugenie Tugendreich, Nov., Märchen. Charlottenburg, Knesebeckstr. 5. (Jassy 21/12 49.) V: Ich bin allein, Erz. 97; Gedichte 97; Palmen v. Bordighera, Erz. 98; Das Fräulein u. Anderes, Märchen f. gr. Kinder 00. ( )

Galli, Giovanni (Pf. Dr. Hans Liesal), popul. ⚷, Ue: I, Dr. med., Arzt. Rom, Clinica medica. (Bellano 25/4 69.) Ue: Ughetti, Zwischen Aerzten u. Klienten 99, 2. A. 00; Knopf, Come si combatte la Tubercolosi? 01. V: Come devo mantenermi sano? 99; Come devo guarirmi? 00.

Galli, Lisa Reichardt-Galli (Pf. Dr. Hans Liesal). Ue: I, /, Reisebeschreib., Nov. Rom, fermo posta. (Kissingen 14/5 70.)

Gallin, Adolf, s. Benno Roebel.

Galliny, Frl. Florentine (Pf. Bruno Walden), VB., Red. Mitgl. u. Litt.-Ref. d. „Wiener Abendpost". Wien I, Elisabethstr. 3.

Gallus, A. v., s. Alice v. Hahn.

Gallus, C., s. Carl Hennig.

Gallwitz, Hans, ethisch-relig. Fragen, Superint. Salza b. Nordhausen. (Blumberg 22/3 57.) V: D. Problem der Ethik 91; Eine heilige christl. Kirche 96; Friedrich Nietzsche 98.

Gamp, Carl, ✉, WGORegR., M. d. R. u. des Abg.Hauses. Hebron-Damnitz, Pomm. u. Berlin W, Potsdamerstr. 22 a. (Massaunen 24/11 46.) V: Die wirtsch.-soz. Aufgaben unsr. Zeit 80; D. landw. Kredit u. s. Befriedig. 83. ( )

Gander, Karl, PA., /, Erzähl., popul. Wissensch., Volkskunde, Lehrer. Guben, Crossener Str. 54. (Coschen 19/5 55.) V: Niederlausitzer Volkssag. 94, Volksausg. 96; Führer durch Guben u. Umg. 00.

Gander, P. Martin, (k.), OSB, ✗, Prof. Stift Einsiedeln. (Beckenried 12/10 55.) V: Flora Einsidlensis 88; Grundzüge der Botanik 90; Lehrbuch dersf. 90; Geologie 91; Somatologie 91; Erdschichten u. Erdgeschichten 92; Sündflut 96. ( )

Gandil, Otto, PA., Dr. phil., Redakt. der „Dresdn. Nachr." Dresden, Josephinenstr. 32 I. (Göttingen 25/2 54.) H: Wappäus, Einleitg in d. Studium d. Statistik 81.

Ganghofer, Ludwig Albert, CP., ♆, Nov., ⊙, Dr. phil. München, Steinsdorfstr. 10. (Kaufbeuren 7/7 55.) V: Fischart u. seine Verdtsch. d. Rabelais 81; Anfang vom Ende, L. 81; Zweite Schatz, Sch. 82, 2. A. 84; Jäger von Fall, Erz. 83, 8. A. 02; Bunte Zeit, 2. A. 83; Bergluft, Erz. 83, 5. A. 01; Heimkehr, G. 83; Geigenmacher v. Mittenwald, Sch. 84, 2. A. (mit Hans Neuert) 00; Prozeßhansl, Sch. 81, 4. A. 84; Aus Heimat u. Fremde, N. 84, 3. A. 01; Dramat. Schriften 84; Almer u. Jägerleut, Hochlandsgeschichten 85, 4. A. 01; Sünden d. Väter, R. 85 II, 6. A. 02; Edelweißkönig, Hochlandsgesch. 86, 11. A. 02; Oberland, Erz. 87, 7. A. 00; Der Unfried, Erz.

87, 7. A. 00; Herrgottsschnitzer v. Ammergau, Sch. 80, 10. A. 01; Es war einmal, Nov. 90, 4. A. 02; D. Hochzeit v. Valeni, Sch. 88, 2. A. 91; Auf der Höhe, Sch. 92; D. Besondere, N. 90, 4. A. 99; D. Herrgottsschnitzer v. Ammergau, Erz. 80, 9. A. 00; D. Falle, Sch. 91; Fliegender Sommer, N. 92, 2. A. 00; Der Klosterjäger, R. 92, 24. A. 01; Fackeljungfrau, Erz. 93, 4. A. 01; Doppelte Wahrheit, Nov. 93; D. Martinsklause, R. 94 II, 12. A. 02; Schloß Hubertus, R. 95 II, 13. A. 01; Die Bacchantin, R. 96 II, 7. A. 97; Meerleuchten, Sch. 96; Der laufende Berg, R., 12. A. 01; Rachele Scarpa, Nov., 6. A. 00; Tarantella, Nov. 98, 8. A. 00; Das Gotteslehen, R. 99, 17. A. 01; Das Schweigen i. Walde, R. 99 II; D. Dorfapostel, R., 12. A. 01; Das Kaser-Mandl, Erz. 00, 16. Tauf. 01. **Ue:** A. de Musset, Rolla. **H:** (m. Chiavacci) Nestroy, Ges. Wke.()

Gangl, Josef, Nov. Deutsch-Beneschau, Südböhm. (ebda 68.) **V:** Geschichten aus dem Böhmerwalde 95.

Ganglbauer, Lud., Entomologie, Custos I. Kl. a. Naturhistor. Hof-Museum. Wien IV, Wiedener Hauptstr. 40. (ebda $^{1}/_{10}$ 56.) **V:** D. Käfer v. M Europa 92, 95, 99 III. ()

Gangloff, Heinr., (k.), Sozialwiss., Red. d. „Müh. Arbeiterfr." Mülhausen i. Els., Friedensplatz 2. (Straßburg, E. $^{27}/_{10}$ 66.) ()

Gans, Max Math., PA., ⊙, Theaterreferent, Red. Linz a. D., Badgasse 2. (ebda $^{6}/_{1}$ 54.) **V:** Linzer Vereinsbrüder, P. 99.

Gans v. Ludaßy, Julius, CC., ⊞, /, Polit., ⊙, Dr. jur., Red. d. „Neuen Freien Presse". Wien XVIII, Cottagegasse 29. (ebda $^{13}/_{4}$ 58.) **V:** Maximen, L. 86; Spleen, L. 88; Die wirtsch. Energie I: System der ökonomist. Methodologie 93; Also sprach Confusius (mit Fr. Groß) 93; Der letzte Knopf, Vst. 00, 3. A. 01; Auf gold. Boden, Vst. 03.

Ganser, Ant., ⁂. Graz II, Hauslabgasse 5. (Wien 35.) **V:** Aus 2 Decennien, G. 85; Entstehg d. Bewegung 87; Ende d. Bewegung 88; Alles reale Sein beginnt als Akt e. intellig. Wollens 88; Liebeszauber, Elegie 88; Wahrheit 90; Freiheit d. Willens, Moral u. Uebel 91; Schule u. Staat 92: Der reine Gottesbegriff u. seine Wichtigkeit 93; Weltprinzip u. transcend. Logik 97.

Ganske, Hugo, ⊙, Roman. Karlshorst b. Berlin, Treskowallee 67. (Bromberg $^{6}/_{10}$ 69.) **V:** Am Abgrund, Sch. 92; A. Hofer, dr. G. 92; Nach Sonnenuntergang, Dr. 94; E. Johannismärchen, dr. D. 96; Die Heil. Frau, Dr. 97; Die Kaiserrede, hum. Mil.-R. 00; Nachbarskinder, hum. R. 01; Nachbarskinder, Volksluftsp. 02; Einschätzung, dr. Satire 02; D. tolle Gräfin, Optte 02; In letzter Stunde, R. 02. **H:** „Moderne Dichtung", Anth. 94/95.

Ganske, Willy (Pf. G. v. Koldemanz, Adonibal), /, ⊙, Red. d. „Weiten Welt". Berlin W, Mauerstr. 76. (Stettin $^{10}/_{10}$ 70.)

Ganther, August, (k.), Dialektschr. (alemannisch.) Hptl. Freiburg B., Schwarzwaldstr. 4. (Oberkirch $^{9}/_{3}$ 62.) **V:** Dannezapfe us em Schwarzwald 99, 3. A. 02; Stechbalma, Luschdigi Schwarzwald-g'schichde 00, 2. A. 02; Legende d. hl. Bonifatius, Drat. 00; Silwerdischtle us em Schwarzwald 02.

Gantter, Eug., Stenogr., VB., /, ♛, Dr. phil. Frankfurt M., Böhmerstr. 58. (Stuttgart $^{11}/_{148}$.) **V:** Am häusl. Herd, G. 93; Festsp. f. Stenogr. Vereine 98; Bismarck, e. Nachruf, G. 98; Stenographenlieder 00.

Ganz, Hugo, CP., ⊙, Politik, Litt., Kultur♛, Dr. phil., stellv. Chef R. d. „Zeit". Wien XVIII, Haizingergasse 29. (Mainz $^{24}/_{4}$ 62.) **V:** D. Rebell 00.

Ganzenmüller, Konrad, ◍, Dr. phil., Assessor bei dem Statist. Bureau des Kgl. Minist. d. Innern. Dresden-N., Martin Lutherstr. 19. **V:** Tibet 78; Erklärung geogr. Namen 92.

Gapp, Julius, (k.), ✝, Journalistik, D., Stadtpfr. u. Ehrendomherr. Hagenau, Els. (Straßburg $^{28}/_{4}$ 45.) **V:** D. Kirche Jesu 73, 2. A. 79; Meys Katechesen, franz. Uebersetzung 77; L'âme chrétienne, 2. A. 77; Eine Reise durch 7 luther. Lutherbüchlein 83; Mein liebes Meßbüchlein, 16. A. 99 (franz. Ausg. 95, 5. A. 00; ital. Ausg. 01); Vollständ. Katechesen f. die Oberklasse 93; Les soirées du village (Anpreisg d. Raiffeisenschen Darlehenskassen) 92; Seelsorger u. d. kl. Kinder 93; D. hl. Philomene, Dr., frz. A. 95, dtsche A. 96; Der hl. Hippolytos, Dr. 97; Ehre sei Gott, vollst. Gebetbuch 97, 2. A. 01; Mein liebes Rosenkranzbüchlein, 10. A. 00. **Bearb:** Cochems Meßerklärg 97.

Garbald-Gredig, Frau Johanna (Pf. Silvia Andrea). Castasegna, Graubünden, Schweiz. (Zuoz, Engadin $^{22}/_{3}$ 40.) **V:** Erzählungen aus Graubündens Vergangenheit 89; Faustine 89; W. Tell 91; Das Bergell 01.

Garbe, Rich., ind. Ψ, Dr. phil., o. UP. Tübingen, Biesingerstr. 14. (Bredow b. Stettin $^{9}/_{3}$ 57.) **V:** s. 1902, S. 412. ()

Garcke, August, ✍, Dr. phil., ao. UP., GehRegR. Berlin SW, Gneisenaustr. 20. (Bräunrode $^{25}/_{10}$ 19.) **V:** Flora von Halle 48/56; Flora v. Deutschld 19. A. 03.

Gardthausen, Viktor, Paläogr., alte♛, Dr. phil., ao. UProf., UBibl. Leipzig, Lampestr. 10. (Kopenhagen $^{25}/_{8}$ 43.) **V:** s. 1902, S. 412. ()

Gareis, Karl, ⚖, Dr. jur., GJustR., o. UP. München, Franz Josefstr. 2. (Bamberg $^{24}/_{4}$ 44.) **V:** Kreationstheorie 68; Stellen zur Dispositi. nach mod. dtsch.

Handelsrecht 70; Verträge zu Gunsten Dritter 73; Börse u. d. Gründgn 74; (mit Ph. Zorn): Staat u. Kirche in d. Schweiz 77|78 II; Dtsches Patentgesetz 77; Grundriß zu Vorlesungen üb. das dtsche bürgerl. Recht 77; J. M. F. Birnbaum 78; Heut. Völkerrecht u. d. Menschenhandel 79; Erfinderrecht d. Beamten 79; Dtsches Handelsrecht 80, 6. A. 99; Klagbarkeit d. Differenzgeschäfte 82; Kaufgeschäfte 82; Allg. Staatsrecht 83; Sklavenhandel, dtsches Recht und Völkerrecht 84; D. HGB. 84|88 II; neues 97, 2. A. 00; Encyklopädie u. Methodolog. d. Rechtsw. 87, 2. A. 00; Institutionen d. Völkerrechts 88, 2. A. 01; (mit Fuchsberger): Kommentt. z. HGB. (m. Seehandelsrecht) 91; Die patentamtl. u. gerichtlichen Entscheidungen in Patentsachen 81|96 XI; Wechsel-Ordg 92, 3. A. 01; D. Landgüterordg Kaiser Karls d. Großen 95; Einführung in d. Studium d. Rechtswiss. (Rektoratsrede) 94; Weiterentwicklung d. Genfer Convention 95; BGB. (m. F. Endemann) 96; HBG. mit Erläut. 97, 2. A. 00; Komm. z. allg. Teil d. BGB. 00; Recht am menschl. Körper 00; Recht am eig. Bilde 03.

Garibert, Heinr., s. Paul Henry Gerber.

Garlepp, Bruno, Erz., ♛, ⚔, Roman, ♆, ✆. Berlin O 34, Löwestr. 22. (Kölsa b. Delitzsch $^{3}/_{1}$ 45.) **V**: Die Kornblumen v. Paretz 81, 8. A. 03; Luise, Preußens Engel 81, 8. A. 03; Kurfürst u. Bauernsohn 81, 4. A. 92; Dietrich von Quitzow, Sch. 83; Aus Wrangels jung. Jahren, 3. A. 95; Aus Blüchers jungen Jahren 88, 2. A. 92; Von Babelsberg bis Friedrichskron 88, 2. A. 95; Bis z. Kaiserthron 88; Vergessener Held Friedrichs d. Gr. 89, 2. A. 00; Aus Zietens jung. Jahren 89; Triumph d. Technik, Festsp. 90; D. Paladine Kais. Wilhelms I., gesch. Erz. 90—93 XII; D. rote Prinz, 2. A. 98; Kronpr. Albert u. Prinz Georg v. Sachsen; Bismarck, 2. A. 98; Moltke, 2. A. 98; Roon; Der Löwe v. Nachod; Manteuffel; v. d. Tann; Großh. Friedr. Franz II. v. Mecklenburg; D. Sieger an d. Lisaine; Goeben; Fransecky; Elf Tage Ferien, hum. Erz. 93; Der Salzgraf v. Halle, Erz. 94; Zigeunerlager, Festsp. 95; Am Hofe Friedrichs I. v. Preußen, hist. R. 95; Am Ende von Alt-Berlin, hist. R. 97; Markgraf u. Salzgraf, Sch. 96; Bismarckdenkmal 96; Uns. Bismarcks Heimgang, illustr. 98; Durch Steppen u. Tundren, Erz. 98; Halbmond u. Griechenkreuz, Erz. 1. u. 2. A. 99; Heiduckenkämpfe, Erz. 00, 4.—6. A. 02; Um Gold u. Diamanten, Erz. 00; D. Pußtenkönig, Erz. 01; In tausend Gefahren, Erz. 01. **H**: Gebr. Grimms Märchen für die Jugend 99.

Garleutner, Jos., Journ., Eigent., **H**: u. Red. v. „'s lustige Groß-Wien", d. Wiener Salonwitzbl. „Patschuli" und Eigent. d. „W. kleinen Witzblatt". Wien VIII|1, Lederergasse 15. (Guttenstein $^{17}/_{5}$ 49.)

Garr, Max, Politik, Essay, Litt♛, /, Kritik, Red. am „Wiener Tagblatt". Wien I, Salzgries 16. ( )

Gartelmann, Henri, ⁂, Lehrer. Bremen, Rheinstr. 1 b. (ebda $^{10}/_{12}$ 65.) **V**: Dramatik, Kritik des Aristot. Systems und Begr. e. neuen 92; Sturz d. Methaphysik als Wissenschaft 93; Finsternisse; D. Lehre Jesu i. Lichte d. Kritik 96; Zur Dramatik; Dramaturg. Wassengang m. R. M. Werner 96.

Gartner, Theod., roman. Sprach. u. Litt., Dr. phil., o. UP. Innsbruck, Univ. (Wien 43.) **V**: Gredner Mundart 79; Viaggi ladini 82; Judicar. Mundart 82; Sulzberger Wörter 83; Rätoroman. Grammatik 83; D. zehn Alter, rätorom. 85; Rätorom. Mundarten (in Gröbers Grundriß) 86; (mit St. Smal-Stocki): Minoritätsvotum i. Sachen der ruthen. Schulorthogr. 87, Nachtr. 88; Bukowiner od. Bukowinaer? 91; Mundart v. Erto 92; Urteile über Wustmann 92; Volksnamen d. Rumänen 93; (mit Smal-Stocki): Ruth. Grammatik 93; (m Mussafia): Altfranz. Prosalegenden I 95; Bukowiner Deutsch (m. And.) 01. ( )

Gartscheid, J. v., s. Ilka Maria v. u. zu Goldegg-Lindenburg.

Gaspary, Alfred, BP., Nov., Roman, ♆, /, ⚙, Dr. phil. Markranstedt b. Leipzig. (Berlin $^{23}/_{12}$ 60.) ( )

Gaß, Joseph, (k.), ♛, Dr. theol., Prof. d. Kirchen♛. Straßburg i. E., Priesterseminar, Bruderhofgasse 2. (Mutzig, Els., $^{26}/_{5}$ 67.) **V**: Mutzig i. d. Revolutionszeit 02; Die Bibliothek d. Priestersem. in Straßburg 02; Straßburgs Bibliotheken 02. *

Gassebner, Herm., Hippologie, Litt., k. u. k. Major d. R. Wien III, Stammgasse 11. (Linz $^{9}/_{3}$ 47.) **V**: Pferdezucht in den im Reichsrate vertr. Königreichen u. Ländern d. österr.-ungar. Monarchie 93 IV; Hippolog. Karte d. Kgr. Bayern 93; Hippolog. Karte v. Oesterreich 98; D. Pferdeausstellg a. d. Weltausst. in Paris-Vincennes 1900 01.

Gassert, Heinr., ♆, Dr. med., prakt. Arzt. Freiburg, B., Wallstr. 4. (Sölden b. Freib. $^{21}/_{4}$ 57.) **V**: Kloster Beuron, G. 91. **H**: Kath. Dichterschule 88|90; Arbeit u. Leben des kath. Klerikers im Lichte der Gesundheitslehre 02; O alte Burschenherrlichkeit, stud. u. patriot. Lieder 02.

Gassner, Franz (Pf. Richard Franz), /, Nov., Roman, GP. Wien VI, Mariahilferstr. 127. (ebda $^{30}/_{6}$ 42.) **V**: s. 1902, S. 414. ( )

Gaßner, Josef, (k.), Kritik, k. k. Realsch Dir. Görz, via ponte nuovo 30. (Triesenberg $^{10}/_{4}$ 58.) *

Gast, Peter, Musik, ⁂, bes. Nietzsches, Komponist. Weimar, Meyerstr. 47. (Annaberg $^{10}/_{1}$ 54.) ( )

Gaston, Otto, s. Otto v. Fabricius.

Gattermann, Ludwig, ℞, Dr. phil., o. UP. Freiburg, B. ([20]/4 60.) V: Die Praxis des org. Chemikers. ()

Gaucher, Nik., Obstbau, Pomologie, H: „Prakt. Obstbaumzüchter". Stuttgart, Gaucherstr. (Sarcicourt [17]/1 46.) V: s. 1901, S. 414. ()

Gaudy, Alice Freiin v., ♆, 𝒻, Nov., Ue: EFISp. Dresden-Blasewitz, Forsthausstr. 4. (Berlin[10]/363.) V: Mein Sonnenschein, Dichtgen 88; Seelen, Psychodr. 97; Balladen u. Lieder 00. H: Franz Frhr. v. Gaudy, Ausgew. Werke 02.

Gaulke, Johs., Kunst- u. Litt♕, Kritik. Berlin SW, Wartenburgstr. 14. (Kolberg [25]/7 69.) V: Grundriß d. Kunstgesch. 98; Grenzen des Nationalismus u. Internationalismus 98; Sittliches, allzu Sittliches 00; Hagenow u. Sohn, Dr. 01. Ue: Oscar Wilde: Dorian Gray 01, Das Sonettenproblem 02.

Gaunersdorfer, Johann (Pf. Bias f. Litteratur), 𝒻, 𝒻, Dr. phil., Dir. d. landw. Anstalt Francisco-Josefinum. Mödling b. Wien, Nied.-Oest., Feldgasse 31. (Zistersdorf, N.-Oest.[10]/1153.) V: Meine Gedankenspähne 95. *

Gaupp, Otto, L., ⁂, Politik, Dr. phil., London. Korresp. dtsch. Zeitgn. London, 159 Brixton Hill SW. (Cannstatt [16]/7 66.) V: Herbert Spencer 97, 2. A. 00.

Gawalowski, Karl Wilh., Nov., Litt♕, ♆, 𝒻, Skriptor d. steierm. Landesbibl. H: Dtschnat. Kal. 86—88, 90; Kal. u. Jahrb. d. Schulvereins f. Deutsche 89, Südmark-Kal. (m. A. Polzer) 98—03; Balder, deut. Jugendkal. 03 f. Graz, Geidorfplatz 1. (Zubri i. M. [30]/6 61.) V: Lieder 81; Egerberg, Ep. 84; Ramphold Gorenz, Ep. 85, 2. A. 92; Steiermärk. Dichterbuch 87; Im heilig. dtschen Osten, Zeitged. 94; Wie der Weihnachtsbaum in die Welt kam, Erz. 00.

Gawein, s. Hans Kordon.

Gayer, Karl, ⁂, Dr. der Staatsw., GR., o. UP. München, Franz Josefstr. 28. (Speyer [15]/10 22.) V: s. 1901, S. 414 f.

Gbureck, Paul (Pf. Paul Gernsdorf), ☉, Dramaturg, Regiss. u. Schauspieler. Breslau, Am Ohlau-Ufer 26 p. (ebda [1]/3 75.) V: Wie einst im Mai 98; Alt-Breslau 99; Amaturi, Kom. 00; D. Makel d. Geburt 01; Die Virginen, Schw. 02.

Gebauer, Heinrich, ⚉, Wirtschafts⚉ u. sächs. Landesk., Handelssch.-OLehr., Red. d. „Gewerbeschau". Dresden-A., Werderstr. 8. (Großdobritz bei Meißen [3]/1 43.) V: Bilder aus d. sächs. Berglande 2c. 83; Dresden u. d. sächs.-böhm. Schweiz 85, 2. A. 90; Volkswirtsch. im Kgr. Sachsen 93 III; Handb. d. Länder- u. Völkerkunde I 01.

Gebauer, Joh., böhm. Gramm. u. Litt♕, Prf. d. slav. Ψ. Prag. (Auslauf [8]/10 38.) V: Psalter v. Wittenberg 80; Nachw. d. Unechtheit d. sog. Königinhofer u. Grüneberger Handschrift; Histor. Gramm. d. böhm. Sprache 94, 96, 98; Altböhm. Wörterb. 01 u. 02.

Gebauer, Johannes, ♕, Dr. phil., O.-Lehr. an d. Ritterakad. Brandenburg a. H., Hauptstr. 88. (Wilsnack [8]/8 68.) V: Die Publizistik üb. d. böhm. Aufstand von 1618 92; Kurbrandenburg i. d. Krisis d. J. 1627 96; Kurbrandenburg u. d. Restitutionsedikt 99.

Gebauer, Frl. Olga, Redaktrice der „Allg. deutschen Hebammenztg." Berlin N, Schönhauser Allee 50 IV. ()

Gebele, Matthias, (k.), ℙ, Lehrer, H: „Kath. Lehrerkalender" 83—01, „Kalender für Lehramtskand." Donauwörth, Cassianeum. (Sulzschneid[26]/237.) V: V. Bettelstab z. Pflug, Volkserz. 92; Kathol. Abreißkalender 01; Die Evangelienauswahl der hl. Fastenzeit 01; Die hl. Festzeiten der Kirche 01.

Gebeschus, Frl. Ida, PA., Kunstschriftst. Greifswald, Arndtstr. 40 I. (Pölitz, Pomm. [9]/10 48.) V: Musikanthologie 89; Gesch. d. Musik 95; Kunstgeschichtl. Essays; Nord. Märchen u. Sagen 97/98 II; Vergl. Tab. zu Musik-, Kultur- u. Weltgesch. 02.

Gebhardt, August, german. Ψ, Dr. phil., UDoz. Erlangen, Löwenichstr. 36 1/2. (Ferien: Nürnberg, Hübnersplatz 5.) (Nürnberg 1/2 67.) V: Bedeutungslehre d. altwestnord. Präpositionen 96; Gramm. der Nürnb. Mundart 01. Ue: (aus dem Neu-Isländ.): Th. Thoroddson, Gesch. d. isländ. Geographie 97/98.

Gebhardt, Bruno, Dr. phil., Prf. Berlin W, Frobenstr. 32. ([9]/10 58.) V: D. gravamina d. deut. Nat. geg. den röm. Hof 84, 2. A. 96; Geschichtswerk u. Kunstwerk 85; Adrian v. Corneto 87; Deutsch. Kaisersaal 94; W. v. Humboldt a. Staatsmann 96/99 II; Einführung d. Pestalozz. Methode in Preußen 96; Deutsche Gesch. im 19. Jahrh. 97/99 II. H: Handbuch d. dtsch. Gesch. 92 II, 2. A. 01. ()

Gebhardt, Ferd. (Pf. Ferd. v. Noris), ☉, 𝒻, ♎, ♆. Berlin NO, Weberstr. 12. V: Die schwarze Grete, R., n. A. 03; Auch ein Menschenleben, R. 03; Wie Frauen lieben, 3 Einakt. 03.

Gebhardt, Frl. Florentine, LB., ℙ, ♆, 𝒻, Lehrerin. Berlin-Tegel. (Crossen a. O. [18]/4 65.) V: In der Stille, Ged. 86; Im Vorübergehen 99.

Gebhardt, Oskar v., †, D., Dr. phil., Prf., Dir. d. Univ.-Bibl. Leipzig, Schenkendorfstr. 10. (Wesenberg, Estld. [22]/6 44.) V: Graecus Venetus 75; Patrum apostol. opera (mit Harnack und Zahn) 75/77 III; Patrum apostol. opera, Ed. minor 77, 4. A. 02; Evangeliorum cod. Gr. purpur. Rossanensis (m. Harnack) 80; D. N. T.

griech. u. deutsch 81, 4 A. 96; N. T. graece 81, 8. A. 01; Texte u. Untersuchgn z. Gesch. d. altchristl. Litt. (m. Harnack) 82 ff.; The miniat. of the Ashburnham Pentateuch 83; N. T. graece, Ed. minor 87, 4. A. 98; Evangel. und Apokalypse d. Petrus 93; Psalmen Salomos 95; Hieronymus de viris. inlustr. griech. Uebersetzung 96; Acta martyrum selecta 02; Passio S. Theclae 02.

Gebhardt, Willibald, Hygiene, Sport- u. Leibesübgn, Lichttherapie, Dr. phil. Berlin W, Potsdamerstr. 27 b. **V:** Soll Deutschland sich an den olymp. Spielen beteiligen? 96; Die Heilkraft d. Lichts 98.

Gebra, Ernst v., s. Eduard Rüdiger.

Gebser, Frl. Anna, DSch., Frauenfrage, **H:** d. „Frauen-Corresp.", Dr. phil. Berlin W, Kurfürstenstr. 164. **V:** Bedeutung d. Kais. Kunigunde f. d. Reg. Heinr. II. ( )

Geélka, s. G. L. Kattentidt.

Geerds, Rob., PA., ♛, ✉, Dr. phil., Red. an „Brockhaus' Konvers.-Lexikon". Leipzig, Zeitzer Str. 37 b III. (Dargast $^{13}/_{4}$ 59.) **V:** Das Chronicon Sundense 89. **H:** E. M. Arndt: Erinnergen aus d. äußeren Leben 91, Ged. 93; Wanderungen u. Wandlungen mit d. Freih. von Stein 96; Briefe (m. H. Meisner) 98; Mignet, Gesch. d. franz. Revolution 96.

Geering-Christ, Rudolf, Red. d. Zeitschr. „Der Friede", Buchh. Basel, Eulerstr. 55. (ebda $^{3}/_{9}$ 71.)

Geffcken, Heinrich, deutsches Staats- u. Privatrecht, Dr. jur. u. phil., o. Prof. Rostock, Graf Schackstr. 5. (Berlin $^{27}/_{6}$ 65.) **V:** D. Krone u. das nied. deutsche Kirchengut unter Friedrich II. 90; Z. Gesch. der Ehescheidung vor Gratian 94; Fehde u. Duell 99; Die Verfassung des deutschen Reiches 00. **H:** (m. J. Geffcken) K. Immermann 96; Lex Salica, komm. 98.

Geffcken, Joh., klass. Ψ, Dr. phil., GLehr. Hamburg, Hofweg 44. (Berlin $^{2}/_{5}$ 61.) **V:** De Stephano Byzantio capita duo 86; De Steph. Byz. 89; P. Güßfeldt u. d. Schule d. Zukunft 90; Timaios Geogr. d. Westens; Stimmen d. Griechen a. Grabe 93; Leonidas v. Tarent 96; Die Oracula Sibyllina 02; Komposition u. Entstehungszeit der Oracula Sib. 02.

Gegenbauer, Leop., ♐, Dr. phil., o. UP. Wien IX, Garnisongasse 4. (Asperhofen $^{2}/_{2}$ 49.) ( )

Geheeb, Reinhold, Publizistik, Dr. phil., verantwortl. Red. des „Simplicissimus". München, Schackstr. 4. ( )

Gehren, Fräul. Anna v. (Pf. A. v. Cassel), Hauswirtschaft. Cassel, Hohenzollernstr. 73 I. (Homberg $^{7}/_{10}$ 76.)

Gehren, Frau Wilhelmine v. (Pf. W. Gleim), Mode, Hauswirtschaft, Frauenfrage. Cassel, Hohenzollernstraße 73. (Mainz $^{28}/_{2}$ 37.) **H:** Küche und Keller 02.

Gehrhardt, Mary, s. Marg. Gehring.

Gehring, Hans, Völkerkunde, Epik, ♆, Pfarrer. Udersleben a. Kyffhäuser, Schwarzb.-Rudolst. 170. (Teichel b. Rudolstadt $^{25}/_{5}$ 60.) **V:** Schilch Braunrock, Der Spatz 99; Südindien, Land u. Volk d. Tamulen 99. *

Gehring, Frau Margarete (Pf. Mary Gehrhardt), Nov. Udersleben am Kyffhäuser. (Jena $^{21}/_{4}$ 64.) **V:** Schlaglichter 99. *

Gehrmann, Hermann, Musikwissensch., Komposition, Pianist, Dr. phil. Königsberg i. Pr., Mittel-Tragheim 1 G. (Wernigerode $^{22}/_{12}$ 62.) **V:** s. 1902, S. 417. ( )

Geigel, Ferd., (k.), Kirchenr. Pol., ⚒, ●, Ue: FlHoll., RegR. a. D. Straßburg i. E., Kaiser Friedrichstr. 4. (Eichstätt $^{26}/_{8}$ 43.) **V:** Französ. u. reichsländ. Staatskirchenrecht 84; Ital. Staatskirchenrecht 85; Holländ., Luxemb. u. Belg. Staatskirchenrecht 91; D. franz. Wegegesetz v. 1836 92; Prot. Bekenntnis u. organ. Artikel 93; Kirchl. Gewohnheitsrecht 94; Enthüllungen a. d. elf.-lothr. GemOrdn. 95; Landeskirchl. Umlagen 96; Pfründennießbrauch zufolge d. BGB. 99; Reichs- u. reichsländ. Kirchen- u. Stiftgsrecht (des BGB. öffentl. Recht) 98/00; Rheinkanal od. Regulierung? 02.

Geiger, Albert, VB., ♆, ☉, ☾, ☊, ⁂. Karlsruhe, B., Redtenbacherstr. 21 I. (Bühlerthal, B. $^{12}/_{9}$ 66.) **V:** Cypria, Epos 87; Im Wandern u. Stehenbleib. 93; Duft, Farbe, Ton, G. 94; Ged. 00; Maja, Dr. 00; Nikolaus Lenau, Gedenkblatt 02; Emile Zolas „Rougon-Macquart" 02.

Geiger, Karl, Litt.- u. Kult. ♛, evang. ✝, Dr. phil., OBibl. Tübingen. (Eßlingen $^{13}/_{3}$ 55.) **V:** Elis. Bona von Reute 88; La Salette 92. ( )

Geiger, Karl August, (k.), D., Königl. Hofkurat. Schloß Nymphenburg b. München. (Monheim $^{3}/_{2}$ 63.) **V:** s. 1901, S. 417. ( )

Geiger, Ludw., Litt. ♛, Dr. phil., ao. UP, **H:** d. „Goethe-Jahrbuch". Berlin W 50, Schaperstr. 8. (Breslau $^{5}/_{6}$ 48.) **V:** Nikol. Ellenbog 70; Studium d. hebr. Sprache 70; J. Reuchlin 71; Gesch. d. Juden in Berlin 71; Petrarca 74; Mitteilungen a. Handschriften 76; Dtsche Satiriker d. 16. Jahrh. 78; A. Geiger 78; Litt. d. Renaiss. u. des Humanismus in Italien u. Deutschld 82, 2. A. 99; Vorträge u. Versuche 89; Berlin 1688/1840, Gesch. d. geist. Lebens d. preuß. Hauptstadt 92/94 II; Augustin, Petrarca, Rousseau 93; Karol. von Günderode und ihre Freunde 94; Dichter u. Frauen 96, N. Serie 99; M. Sachs u. M. Veit 97; Aus Alt-Weimar 97; Goethe in Frankfurt 1797 99; Das junge Deutschland u. die preuß. Censur 00; Therese Huber 01; Einleit. Band zu M. Hesses Goethe-Ausg. 01; Bettina v.

Arnim u. Friedr Wilh. IV. 02. H: Goethe Werke 80 ff. X; Reuchlin, Briefw. 78; Friedr. d. Gr. d. A. a. 81, 2. A. 02; Briefe Sophie Charl. 83; J. Burckhardt, Kultur d. Renaiss., 3.—8. A. 78/01; Zeitschr. f. d. Gesch. der Juden in Deutschland 86—91; Vierteljahrsschr. f. Kultur u. Litt. d. Renaissance 86 ff. II; Firlifimini u. andere Curiosa 87; Berl. Neudrucke 88 ff.; Briefwechsel zw. Schiller u. Körner 95 f. IV; F. Lewald, Gedachtes u. Gefühltes 00; Goethes Gespr. mit Eckermann 02.

Geiger, M., s. Michel Urban.

Geiger, Theodor, Dr. phil., K. GLehr., Red. d. „Bayr. Zeitschr. f. Realschulwes." München, Adalbertstr. 29/2. (ebda 16/9 70.)*

Geiger, Theodor (Pf. J. G. Niemand), (k.), ⚙, OJngen. a. D. Wien IX, Lazarethgasse 14 II. (Eßlingen 26/2 42.) V: s. 1902, S. 418. ()

Geiger, Wilhelm, Oriental., Dr. phil., o. UP. Erlangen. (Nürnberg 21/7 56.) V: Handb. d. Awestaspr. 79; Ostiranische Kultur im Altertum 82; Elementarbuch der Sanskritspr. 88; Ceylon, Tagebuchblätter u. Reiseerinnerungen 98. ()

Geinitz, Franz Eug., ♁ u. ▲, Dr. phil., o. UP. Rostock, Augustenstr. 25. (Dresden 15/2 54.) V: s. 1902, S. 419. ()

Geisenheyner, L., ☄, ♆, GOLehrer. Kreuznach, Mühlenstr. 72. (Potsdam 8/3 41.) V: Flora v. Kreuznach u. Nahegebiet 81, 2. A. 03; Wirbeltierfauna ebda 88/91 II; Kreis Kreuznach 90.

Geisler, Ludwig, (k.), Lehrer. Diedenburg, Hessen. (ebda 7/4 75.) V: Die erste Wallfahrt deut. Männer nach Rom u. Jerusalem im Jubelj. 1900 00, 2. A. 01. ()

Geisler, Oskar (Pf. Sergius Oschinin), ☉, Nov., ♂. Berlin SW, Lindenstr. 5. (Strans, Kr. Bunzlau 16/10 36.) V: Blutige Oskar 84; Zündnadeln, G. 85; In drei Welten, R.; Mamsell Clairette, R.; § 11, R.; Nachtschatten, R.; S. Paulowna, R.; Ruhmespfad, Sch.; Die beiden Gabrielen, L.; Jungfr. v. Orleans, Schw.; Maleotti, Dr.; Zenobia, Sch.; Susanne i. Bade, L.; D. Pädagogen, Burl.; Strandrecht, Diane, L.; Separiert, Schw.; D. Jubiläum, L.; Unterbilanz, Dr. 97; Am Teufelswehr, R.; Die zweite Frau, R.; Auf der Balz, R. 99; Der seidene Unterrock; Prinzessin von Natusa; Ein Salon; Spiritisten unter sich; Nachlaßregulierung, R. 98; D. deut. Student fr. Jahrh.; Gesch. d. Stadt Görlitz, Gesch. 84/85; Memoir. e. Sperlings, Hum.; D. gezähmt. Schmetterlinge, Hum.; Berl. Träume, G.; Im Depeschensaal, R. 01.

Geissel, Johann, Erz., Hum., Lehrer am Musikkonservat. Straßburg i. Els., Buchsweilerstr. 10 II. ()

Geißler, Friedrich Adolf, PA., Musikkritik, Nov., Feuill.-Red. d. „Deut. Wacht". Dresden-A., Holbeinstr. 9 II. (Döhlen b. Dresden 4/10 68.) V: Herr u. Diener, Sch. 94; Märchen 96; Adrast, Tr. 97.

Geißler, Friedrich J. Kurt (Pf. Wilh. Wallus, Dr. Friedrich, K. Rembrandt), ⁂, ♐, ∩, ♑, Dr. phil., Doz. d. ⁂, ♐ u. Naturwiss. Charlottenburg, Leibnizstr. 23. (Wandsbek 10/7 59.) V: Zeit u. Raum 85; Ged. 85; E. Herzenswunsch, Sch. 85; Ich Sturm, Sch. 86; Mexiko, Dr. 87; Frauenleben 87; Mariska, Vst. 88; Familie Sittewald, Schw. 89; Paoli Korsika, Dr. 91; Zigeunerblut, Dichtg 92; Dienstmädchen-Zucht u. Lehren 92; Lehrt erziehen! Der Weg zum Heile d. Gesellsch. 92; Reformbuch der Gesellsch. 93, 4. A. 99; Ungefährlich, N. 93; Kand. Schnurrleber, hum. N.; Trostbuch für Alle, die üb. den Tod nachdenken 93; Soziale Sünden 94; Veredelung der Gesellsch. 94; Die Hochzeit im Tode, Erz. 94; Gebr. Schnauzig, Erz. 94; Aus dem Leben ein. Künstlerfamilie, hum. R.; Fortschritt uns. Kulturzustand! 94; Vergessenheit, N.; Ihr eigener Herr, N. 95; D. Brautstrauß, Erz. 95; Intima, 2. A. 96; Auf d. Grenze, N. 96; Neue Apparate u. Demonstrat. zur Schwing- und Wellenlehre; Der erste Chemieunterricht; Denkübungen z. Chemieunterr. 98; Beiträge zur Kenntn. d. Volkslebens; Ist die Einwirkung e. freien Willens räuml. möglich ohne Widersp. geg. d. Arbeitserhalt.?, phil. Schr. 98; D. phil. Theorie v. toten Punkte; Mathem. Geographie 98; Mögl. Wesenserklärung für Raum, Zeit, das Unendliche u. d. Causalität 99; Grundl. e. Metaphysik d. Möglichkeiten 00; Grundsätze u. Wesen d. Unendlichen in d. nied. u. höh. Mathematik 01; Grundsätze u. Wesen d. Unendl. in d. Philosophie 02; Anschaul. Grundlagen d. mathem. Erdkde 03.

Geißler, Karl Wilh., ☉. Goslar a. H. (Döhlen 15/8 63.) V: Iphigenie in Delphi, Sch. 88; Glycerion, L. 89; Phaëton, Tr. 89; Studentenliebe, N. 89; Drei Nov. 91; Der Brautwerber, L. 92; Satanska u. a. Nov. 93; Söhne d. Geistes, L. 96; Der Kammerkater, Schw. 97; Pan als Freier, Operndichtg 98; Der Impresario, Schw. 99; Ganymedes, Ep. 02.

Geißler, Max, ♂, ♅, Schandau, Sa., Sirmione u. San Giacomo, Gardasee. (Großenhain 26/4 68.) V: Ausfahrt, G., 5. A.; Auf sonnigen Pfaden, G., 3. A.; Silhouetten, Dorf- u. Heidegesch., 5. A.; Johanneszauber, Ep. 99, 3. A. 02; Stille Gesch. 03; Frau Holle, Märchen 03; Deut. Göttersagen 03; In d. Hölle, Märchen 03.

Geistbeck, Alois, ⊕, Dr. phil., Realschulrekt. Neuburg a. D. (Friedberg 26/9 53.) V: Seen d. deut. Alpen 85; Geogr. Typenbilder 95; Geogr. Zeichenskizzen 95; Eine Gasse f. die Anschauung im Geogr.-

Unterr. 94; Systematik u. Induktion im Geogr.-Unterr. 95; Kulturgeogr. i. Unterr. 96; Bilderatlas z. Geogr. von Europa 96; dto z. Geogr. d. außereurop. Erdteile 97; dto z. Heimatkde v. Bayern 98; Leitf. d. Geogr. f. Mittelsch. (mit Dr. Mich. Geistbeck) 01 V. **Bearb.**: H. Lange u. C. Dierkes Schulatlas f. die bayr. Schulen 01; Atlas f. einf. bayr. Volksch. (m. H. Lange) 01.

Geistbeck, Mich., (k.), ♛, Dr. phil., Sem.-Dir. Freising. (Friedberg, Bay. 3/3 46.) **V**: s. 1902, S. 420. ()

Geistberger, P. Joh., (k.), OSB., kirchl. Kunst, Pfarrvikar, Geistl. R., Red. v. „D. kirchl. Kunst". Steinerkirchen a. d. Traun, OOest. (Sipbachzell 25/12 47.)

Gelber, Adolf, CP., Red. d. „N. W. Tagbl." Wien IX, Müllnergasse 3. (Podhacja 56.) **V**: Shakespearische Probleme: Plan u. Einheit im Hamlet 90; Troilus u. Cressida 98; An d. Grenze zweier Zeit. 02.

Gelbhaus, Sigmund, Oriental., Germ. Ψ, Dr. phil., Gemeinde-Rabbiner. Wien IX, Alserbachstr. 30. **V**: Rabbi Jehuda Hanassi u. die Red. d. Mischna 80; Ueber Stoffe altdeut. Poesie 86; Mittelhochdeut. Dichtung in ihrer Beziehg zur bibl.-rabbin. Litt. 89/93; D. Offenbarung 91; Die Targumlitt. 93; Dr. Ad. Jellinek 94; Eine absterbende Rede am Weinstock Israels 96; Die Apologetik d. Judent. 96; Nehemias u. s. sozialpolit. Bestrebungen 02.

Gelcich, Eugen, ✓, ◍, ⚓, ∩, ⚓, Reg.-Rat im K. K. Unterr.-Minist. Wien. **V**: Schiffsmagnetism. 78; Naut. Astronomie 80; Physik. Geogr. d. Meeres 81; Entwicklungsgesch. d. Schiffahrt 83; Uhrmacherkunst u. Behandlg d. Präzisionsuhren 91; Die Bestimmung d. geogr. Schiffsposition in d. sogen. krit. Falle 92; Gesch. d. Uhrmacherkunst v. d. ält. Zeiten b. auf unsere Tage, 5. A. 92; Tabell. d. Uhrmacherkunst (m. Dietzschold) 92; Kartenkunde 94, 3. A. 00.

Gelderblom, Herm. (Pf. G. Hermann), Lic. theol., Dr. phil., Pfarr. Berlin N, Schönhauser Allee 173. (Leunep 29/1 60.) **V**: D. Wittenberger Nachtigall 89; Lieder vom Lenz, ged. u. komp. 91; Die Losung am Gustav Adolffest 91; Ich bin der Herr, dein Arzt 92; Die Begeisterung 94; Unter dem südl. Himmel 95; Hausmannskost 97; Lieder vom Winter, ged. u. komp. 98; Zur Pflege d. kirchl. Gesanges 99; D. Geheimnis d. Glaubens 00.

Geldner, Karl, Orientalist, Dr. phil., ao. UP. Berlin NW, Lübeckerstr. 40. (Saalfeld 17/12 53.) **V**: 70 Lieder d. Rigveda 75; Metrik d. jüng. Avesta 77; Studien z. Avesta 82; Drei Yasht 84; Vedische Stud. 89/01 III; Ausg. d. Avesta 85 ff. III.

Gellert, Georg, ☉, Kritik, Essay, Dramaturg, Red. d. „Berl. Theat.- u. Musik-Ztg." Berlin W 30, Motzstr. 60. **V**: D. Minotaurus, mod. Sch. 4. A. 96; Die Flucht nach Egypten, L. 5. A. 98; Seelenverkäufer, Sch., 5. A. 01. *

Gelling, Hans, ☉, Dramaturgie, Großherz. Mecklenb. ORegiss., Dir. d. Stadttheaters. Essen a. Ruhr, Gärtnerstr. 44. (Cassel 14/10 58.) **V**: Nach d. Tode 90; Im Eichenschatten 91; Goldener 91; Z. Licht 91; Der Meistertrunk 93.

Gelzer, Heinr., alte ♛, D:, Dr. phil., GHofR., o. UP., H: „Scriptores sacri et profani". Jena. (1/7 47.) **V**: s. 1902, S. 421. ()

Gemmel, Ludwig, Kritik, Litt. ♛, ✓. Berlin S, Urbanstr. 31 I. (ebda 25/6 66.) **V**: Die Perlenschnur, Anthol. 98. ()

Gemoll, Alb., klass. Ψ, Dr. phil., ProG.-Dir. Striegau. (Arnswalde 17/8 47.) **V**: De cooptatione sacerdotum Arvalium 70; Die homer. Hymnen 86; D. Gymnas. u. s. Stellung u. s. w. 88; Sursum corda Schuljahr in Anspr. und Schulreden 89; Königin Luise, Bühnensp. 92, 3. A. 95; Mit Gott f. Kaiser u. Reich, Ansprachen u. Schulreden 01.

Genau, Ant., (k.), ▮, ⚔, SemOLehrer. Paderborn, Westf. (Daseburg 8/7 49.) **V**: Geometrie f. Lehrersem. 79, 10. A. 98; Raumlehre 81, 6. A. 98; Die Logarithmen und die ebene Trigonometrie 93; Rechenbuch f. Lehrersem. 82, 6. A. 98, für Lehrer 85, 3. A. 00; Sprach- u. Rechtschreibübgen f. d. Volksch. 87, 3. A. 92; Grundr. d. Physik 95, 2. A. 01; Chemie f. Lehrerbildungsanstalten 98. ()

Genée, Rud., ☉, Litt. ♛, Dr. phil., Prf. Berlin W, Victoriastr. 12. (ebda 12/12 24.) **V**: s. 1902, S. 422. ()

Genelin, Placid, (k.), ♛, ◍ u. mod. Ψ, Dr. phil., Realsch.-P. Innsbruck. (Disentis 15/5 51.) **V**: La société franç. au XVIIme siècle d'après les comédies de Molière 81; Das Schenkungsversprechen u. d. Schenkung Pippins 80; D. Kämpfe i. Graubünden 1799 85; Unsere höf. Epen u. ihre Quellen 91; D. Reduktionen d. Jesuiten in Paraguay 95; German. Bestandteile im Rätoromanischen 00.

Genniges, Emil, dtsche Litt. ♛, Dr. phil., K. GDir. Konitz, Westpr. (Mülheim a. Rh. 24/9 65.) **V**: Uhlands Ernst, Herzog v. Schwaben, erl. 99; Körners Zriny, Ausg. 01; Körners Zriny, erl. 01. *

Gennrich, Paul, Wiss. ✝, Lic. theol., Pfarrer, Dir. des ev. Predigerseminars. Dembowalinka, W.Pr. (Zachau, Pomm. 15/12 65.) **V**: s. 1902, S. 423. ()

Gensichen, Otto Frz., BP., ☉, ♆, Essay, Dr. phil. Berlin W, Winterfeldtstr. 22 III. (Driesen 4/2 47.) **V**: G. Gracchus, Dr. 69; J. v. Nazareth, Sch. 69; J. Ischarioth, Tr. 69; Zerstörung Jerusalems, Tr. 69; Danton, Tr. 70; York, Sch. 71; Minnewerben 71; Berl. Hofschauspieler 71; Blitz-

ableiter, L. 72; Robespierre, Tr. 74; Ajas, Tr. 74; Erloschene Geschlechter, Tr. 74; Aus sonn. Fluren, Märchen 74; Was ist e. Plauderei 75; Spielmannsweisen, G. 76; Euphrosyne, Sch. 78; Phryne, Sch. 78; Leuchter 79; Wieder gewonnen, L. 79; Studienblätter 81; Märchentante, L. 81; Felicia, G. 82; Frau Aspasia, L. 83; Lydia, Pl. 84; Frauenlob, Dichtg 85; Vier Erzählgen 86; Mönch von St. Bernhard, N. 87; Frauenschönheit, L. 87; Germain Raimond, Tr. 87; Triglaw-Bismarck, Hum. 88; Ungeschriebene Gesetze, Sch. 87; Tamina, N. 88; Immortellen, G. 88; D. Madonna! R. 89; Jungbrunnen, G. 89; M. Ney, Tr. 92; Pfarrhanssegen, Dchtg 93; Zu d. Sternen, R. 94; Hohenfriedberg, Reiterfestsp. 95; Sommerfäden, L. 96; Haideröslein von Sesenheim 96; Frühlingsstürme, Sch. 97; Damenkalender 98; M. Seebach 98; Unter dem Zollernaar, Dichtgn 99; Jungbrunnen, Sch. 01; Stille Nacht, heilige Nacht-Sch. 01.

Genthe, Franz, Militär- u. Jagdgesch., Red. d. „Tag". Berlin-Steglitz, Schloßstr. 30 I. (Bismarck 7/11 57.)

Gentsch, Wilh., BP., ⚙. Charlottenburg, Grolmanstr. 39. (St. Petersburg 9/4 65.) **V:** 84 dtsche Reichspatente aus d. Gebiete d. regenerat. Gasbeleuchtung 94; D. Patentges. v. 7/4 91 95; Ges. z. Schutz v. Gebrauchsmustern 94, v. Warenzeichen 94; Gasglühlicht 95; Unterwasserfahrzeuge 95; Die Petroleumlampe 96; Sicherheits- u. Rettungswes. auf See 97; Glühkörper für Gasglühlicht 99; Die Weltausstellung in Paris 1900 u. ihre Ergebnisse in techn.-wirtsch. Beziehg 01. ()

Geny, Joseph, ♛, Dr. phil., städt. Archiv. u. Bibl. Schlettstadt. (ebda 2/2 61.) **V:** Gesch. d. Stadt-Bibl. zu Schlettstadt 89; Mémoire hist. de F. M. Kentzinger sur la ville de Schl. (1765) 90; Schl. Chron. d. H. Gebweiler (1530) 90; St. Fides-Büchlein 94; D. Jahrbücher d. Jesuiten zu Schl. u. Rufach 95|96 II; D. Reichsstadt Schlettstadt u. ihr Anteil an den socialpolit. u. relig. Bewegungen 1490—1536 00; Die Schlettstadter Stadtrechte 02.

Georg, Hans, s. Hermi Meißner.

Georg, Heinz, s. Heinr. Georg Müller.

Georg, Karl, Bibliograph. Hannover, Am Bokemahle 1 B. (Hilwartshausen 25/4 55.) **V:** Reiselitt. Deutschlands 77; Verz. d. Litt. üb. Speise u. Trank 88; Schlagwortkatalog 89—01 III; D. deutsche Buchamt 90; Anleitung, Bücherlager u. Bibliothek. zu ordnen 01.

George, Amara, s. M. Kaufmann.

George, Richard, ✓, ♛, Geschäftsführer u. Red. am „Reichsboten". Berlin W 57, Kulmstr. 25. (ebda 26/2 66.) **Ue:** Bellamy, Im Jahre 2000 90; Habberton, Helenens Kinderchen 91. **V:** Hie gut Brandenburg alleweg 99.

George, Stefan, ✾. Bingen a. Rh. (ebda 35.) **V:** s. 1902, S. 424.

Georges, Heinr., lat. Lexikogr., klass. Ψ, Dr. phil., herzg. Bibliothekar, Vorst. d. Herzogl. Haus- u. Staatsarchivs u. Prf. Gotha, Kaiserstr. 35. (ebda 3/6 52.) **V:** De elocutione Velleii Paterculi 77. **H:** Koch, Schulwörterbuch z. Aeneide d. P. Vergilius Maro 90, 3. A. 98; K. E. Georges, Kl. lat.-dtsch. u. dtsch-lat. Handwörterb., 8. u. 6. A. 02 u. 97.

Georgi, Amadeus, s. Amanda Georgi.

Georgi, Frl. Amanda (Pf. A. Georgi von der See, Amadeus Georgi), VB., Roman, ☉, Nov., ✾. Berlin W, Landgrafenstr. 2. (Jever 25/458.) **V:** Meerenge v. Helgoland 91; Saulu. Jonathan, Dr. 92; Hypathia, D. 93. ()

Georgi, de, Frau Antoinette (Pf. Julius Kehlheim), Roman, Nov., ✓, ✝. Prag, Smeckagasse. *

Georgi, Ascan (Pf.), ☉, Nov. Adr.: Kuhtz, Berlin W, Matthäikirchstr. 29 I. (ebda 3/4 54.) **V:** Uwe Jens Lornsen 82; Beatrice 85; Die Rache ist mein 89; Cilgia 99. ()

Georgi, Karl (Pf. Hans Hochfeld; Ernst Bernhard), Humor, Nov., ☉, Buchhändler. Berlin SW, Königgrätzerstr. 35. (Liegnitz 13/1 55.) **V:** Mollige u. drollige Gesch. 92; Kartenlegen 95; Größtes Traumbuch d. Welt 96; Großes Glückwunschbuch 97; D. kleine Fuß, L. 98; Liebesbacillus, L. 99; Sie sind ja tot, Singsp. 99; Graphologie 00; Jedermann Spiritist 01; Wildamerika in alter Zeit 02; Hotelnacht in Pest 02.

Georgi von der See, A., s. Amanda Georgi.

Georgy, Ernst, s. Marg. Michaelson.

Geppert, Julius, ✓, Dr. med., o. UP. Gießen, Südanlage 4. (Berlin 7/11 56.) **V:** Wirkung d. verdünnten Luft auf den Organismus (m. A. Fraenkel) 83; Gasanalysen und ihre physiolog. Anwendung 85.

Gera, Walther v. der, s. Walther Schmidt-Breitenstein.

Geradaus, Ernst, s. Josef Schofer.

Geraldus, s. Emma de Perné.

Gerard, M. C., Politik, Dr. phil., Red. d. „N. Bad. Landesztg". Mannheim, Luisenring K 4. 12. (Labenburg 25/3 63.)

Geras, H., ✾. (Briefe befördert d. Herausgeber des Kalenders.) **V:** Gedichte 97.

Gerbaulet, Frl. Dora Maria, ✓, Krit., Nov. München, Königinstr. 101.

Gerbel-Embach, Nik. v., Dr. phil. (gel. Pf. f. Polit.: Nik. Karlowitsch), ✾. Dresden, Sedanstr. 8. (Kaluga 9.21/5 37.) **V:** Dchtgn I 69; Zu Alexas Andenken, G. 00. ()

Gerber, August, ♣, Dr. jur. Freiburg, B., Marienstr. 8. **V:** Beitr. z. Gesch. d. Stadtwaldes v. Freiburg, Br. 01. ()

Gerber, Hildebrand, s. Herm. Gruber.

Gerber, Paul Henry (Pf. Paul Henry u. Heinr. Garibert), ✗, ♀, /, Dr. med., Arzt u. UDoz. Königsberg, Pr., I. Fließstr. 21. (ebda 14/5 63.) **V**: Grundzüge e. naturgemäßen Jugendbildung 91; Spätformen heredit. Syphilis 94; Beziehungen d. Nase z. übrig. Organismus 96; (Garibert): Aus d. Jugendzeit, Lieder u. Geb. 95; Die Syphilis d. Nase u. d. Halses 94; Etwas üb. Nasen 96; Die alte Geschichte u. a. 96; Entstehung u. Verhütg der Ohreitergen 00; Goethes Beziehgen z. Medizin 00; Atlas d. Nasenkrankheiten 01.

Gerbrandt, Frl. Marie, FDS., Roman, Lehrerin. Marienau, Westpr. (Kl. Falkenau 3/2 61.) **V**: In engen Schranken 93; Sich selber treu, R. 96.

Gerbrecht, Gustav, Erz., Roman, Hum. Cleve, Rh. (Weeze 3/6 58.)

Gercke, Alfred, klass. Ψ u. Altertumswiss. Dr. phil., o. UP. Greifswald. (Hannov. 20/3 60.) **V**: Chrysippea 85; Seneca-Stud. 95. **H**: Plat. Georgias erkl. v. Sauppe 97. ()

Gerdenitsch, Hans, CC., Red. d. „Kais. Wiener Zeitg". Wien XVIII, Michaelerstr. 29. (Theresienfeld, NOe. 24/12 66.)

Gerdes, Heinr., ♛, Dr. phil., Prf., OLehrer. Bremen, Schwachhauser Chaussee. (Zeven, Hann. 9/2 47.) **V**: Bischofswahlen unter Otto I. 78; Gesch. d. Kgn M. Stuart 85; Streitfragen zur Gesch. M. Stuarts 86; Gesch. d. dtschen Volkes u. s. Kultur i. Mittelalt. 91/98 II.

Gerdes, Johann, ♎, /, ⁂, Red. Bremen, Neukirchstr. 13. Seehausen b. Worpswede 14/12 72.) **V**: Ged. 99; Eine Maienfahrt m. Pinsel u. Feder 99.

Gerényi, Fedor, Insp. d. nied.-öster. Landes-Wohlthätigk.-Anstalten u. Vorst. des nied.-öst. Landes-Armenbureau. Wien I, Herrengasse 13. (ebda 22/6 60.) **V**: Tegetthoff 86; Trinkerasyle Englands 93; D. Versorgungsanstalten Oesterreichs 98; Wohlfahrtspflege des Landes NOest. 01; D. Antialkoholbewegung i. NOest. 01; L'assistance familiale des aliénés dans la Basse-Autriche 02.

Gerhard, Frau Adele, Belletristik, ✉, Berlin W, Mohrenstr. 41. (Cöln a. Rh. 8/6 68.) **V**: Konsumgenossenschaft u. Sozialdemokratie 95; Beichte 98, 2. A. 99; Mutterschaft u. geist. Arbeit 01; Pilgerfahrt, R. 02.

Gerhard, C., s. Clara Gerlach.

Gerhard, Hans Ferdinand, PA., Dr. phil., Red. am „Hamb. Corresp." Hamburg, Grindelhof 65. (Wolfenbüttel 14/3 58.) **V**: Memels Lustige Gesellsch. u. die Schwanklitt. d. XVII. Jahrh. 93. ()

Gerhard, Karl, ⁂, Dr. phil., Dir. d. Kgl. Univ. Bibl. Halle a. S., Karlstr. 36. (Sulzbach 27/12 47.) **V**: Kants Lehre von d. Freiheit 85. ()

Gerhard, Raimund, PA., ⚔, moderne Sprachen, Hptm. d. L. Leipzig, Lessingstr. 12. **V**: Russ. Lehrkarte; Ill. russ. Leseschule; Russ. Schreibschule, 4. A.; Russ. Wandalphabete.

Gerhardt, Dagobert v. (Pf. Gerh. v. Amyntor), VB., ♀, Roman, ♎, Major z. D. Potsdam, Mangerstr. 23. (Liegnitz 12/7 31.) **V**: Randglossen z. Buche d. Lebens 76; P. Quidams Rheinfahrt, Ep. 78; Lieder eines deutschen Nachtwächters 78, 2. A. 01; Zug d. Todes, R. 78; Auf der Bresche, 2. A. 79; E. rätselhafte Katastrophe, R. 79, 2. A. 90; Im Hörselberge, R. 81; Eine mod. Abendgesellsch., 3. A. 81; E. Priester, Ep. 81; Das bist du, R. 82; Drei Küsse, R. 83; Für u. über d. dtschn Frauen 83, 2. A. 89; D. neue Romanzero, 2. A. 83; Ein Problem, R. 83; Aus d. Mappe e. Idealisten 84; Hypochondr. Plaudereien, 4. A. 84, N. F., 2. A. 88; Caritas, Erz. 84; Frauenlob 85 II, 4. A. 97; Vom Buchstaben zum Geiste, R. 87; Hie Waibling 86, 5. A. 01; Gerke Sutemimne 86 III, 4. A. 91; Durch Nacht zum Licht, R. 86, 2. A. 89; Auf d. Flucht, L. 87; Heilige Familie, R. 88; D. Gisellis, R. 88; Stahl u. Stein, R. 2. A. 88; Lenz u. Rauhreif, R. 89; Eine Mutter, R. 90; Oelmühle im Spreewald, 2. Erz. 90; Cis-moll-Sonate, R., 16. A. 99; Der Veteran, R. 92; Das Skizzenbuch m. Lebens I 93, 3. A. 94, II 98; Gewissensqualen, R., 12. A. 94; E. Himmelfahrt, R.; Bauernblut, R.; Im Streit d. Pflichten, R. 96; E. Sonderling, R. 96; Pension Streitleben, R. 97; Der Armendoktor, R. 97; Aus d. letzten Jahrzehnt d. großen Kaisers, Zeitged. 97; Plauderer an d. Jahrh. Wende 99; Rosenöl, R. 93; Röntgenstrahlen, R. 02; Ein Kampf um Gott, R. 02.

Gerhardt, M., s. A. Maul.

Gerhofer, R. A., s. Josef Angerhofer.

Gericke, Gustav, Keramik, Lehrer. Velten (Mark), Schul- u. Moltkestr.-Ecke. (Marwitz 29/7 63.) **V**: Industrieort Velten u. s. Umgeg. 94.

Gering, Hugo, nord. Ψ, Dr. phil., o. UP., **H**: „Zeitschr. f. dtsche Philologie" (m. Fr. Kaufmann.) Kiel, Niemannsweg 81 a. (Lipienica 21/9 47.) **V**: Finnboga saga hins ramma 79; Olkofra thättr. 70; Islendsk æventyri 82/84 II; Bruchstücke v. Brages d. Alten Ged. 86; Glossar z. Lieder-Edda 87, 2. A. 96; Draumа Jóns saga 93; Eyrbyggja saga 97; Vollst. Wörterb. zu den Liedern d. Edda 02. **H**: Altnord. Sagabiblioth: (m. G. Cederschiöld u. E. Mogk). **Ue**: D. Lieder d. sog. ält. Edda 93.

Gerlach, August, (k.), Lokal♛, Medizin, Dr. med., Stadtarzt. Lauchheim, Württ. (Stromberg, Rh. 2/10 74.) **V**: Chronik von Stromberg 98; Stromberg u. Umgebung 99; Z. Anatomie d. Kehlkopfs 99. ()

Gerlach, Clara (Pf. C. Gerhard), Nov.,

Roman, Jugendschr., Musik, ♆. Tilsit, Lindenstr. 13 p. (ebda 31/10 56.) V: Beethoven i. s. Bezieh. zu berühmt. Musikern u. Dicht. 92; Gelöste Dissonanzen 92; Im Lenz d. Leb. 92; Im Banne d. Musik 94; Nur e. Künstler, R. 98; Und vergieb uns unsere Schuld, R. 01; Frauenschicksale R. 01; A. Irrwegen R. 01; Ueberwunden, R. 01; Dem Glücke wiedergegeben, R. 01.

Gerlach, Ernst, ✝, Dr. phil., Pastor u. Präpositus. Proseken, Mecklb. (Sommerfeld in d. Neumark 27/7 38.) V: Weissagungen d. A. T. in den Schr. des Flav. Josephus u. d. angebl. Zeugnis v. Christo 63; D. Klagelieder Jeremiä erkl. 68.

Gerlach, Hellmuth v., Politik, Reg.Assess. a. D., Verl. d. „Hess. Landeszeitg" in Marburg. Berlin SW, Bernburgerstr. 3 II.

Gerlach, Hugo, Nov., Red. d. „Elmshorner Tagebl." Elmshorn, Königstr. 18. (Crossen a. O. 26/10 70.) V: Die vom Winterhaus, R. 96; Heirat auf Tausch, R. 97.

Gerlach, Otto, ✠, Dr. phil., ao. UP. Königsberg. P., Münzstr. 28. (Angerburg, Ostpr. 1/11 62.) V: Bedingungen wirtsch. Thätigkeit; Krit. Erörterungen zu den Wertlehren v. Marx, Knies, Schäffle u. Wieser 90; Die Preuß. Steuerreform in Staat u. Gemeinde 93; D. rechte Stellung d. Studenten z. Tagespolitik u. zur sozial. Frage 01. **Bearb.:** Roscher, System der Finanzwissensch., 5. A. 01.

Gerland, Georg, ●, Authropol., Dr. phil., o. UP. Straßburg, Schillerstr. 6. (Cassel 29/1 33.) V: s. 1902, S. 428. ()

Gerland, Otto, ⚒, Lokal♛, Kunstgesch., Dr. jur., Senator u. Polizeidirekt. Hildesheim, Kaiserstr. 26. (Cassel 21/9 35.) V: Grundlage zu einer hess. Gelehrten-, Schrift- u. Künstlergesch. v. 1831 ab 36/68 II; Abschiedsgesuch d. kurhess. Offiziere im Okt. 1850 83; Recht d. Polizeiverordg. 85, 2. A. 01; Die ind. Prov. Hannover gültig. landespoliz. Bestimmgn 87, 3. A. 91; Ortspoliz. Bestimmgn d. Stadt Hildesheim, 3. A. 02; 1810/1860, Zwei Menschenalter kurhess. Gesch. 92; Paul, Ch. u. S. L. Du Ry 95; Polizeidienst in städt. Polizei-Verwalt. in Preußen 95; Schloß Wilhelmsburg bei Schmalkalden (mit F. Laske) 95; D. spätroman. Wandmalereien im Hessenhof zu Schmalkalden 96; W. Henschel 98.

Gerling, Reinh. (Pf. R. Dörffel), ♁, ✍, Red. d. „Naturarzt" u. d. „N. Heilkunst". Berlin-Oranienburg. (Posen 30/8 63.) V: Eine Judith, L. 84; Im hoh. Norden, Dr. 84; Dichterlinge, Schw. 85; Alabaster Herzog, Sch. 85; Byzantiner 85; Bei Hofe, L. 86; Am 22. März, Schw. 86; Sterbende Nation 87; 's Christkind, Pst. 88; Herzenskrisen, Sch. 88; Sieben Todsünden 88; Boulanger 88, 3. A. 89; Sataniel 89; Ketten 90; Der Lebensmagnetismus 94; D. prakt. Hypnotiseur, Lehrb. 95, 5. A. 98; Umsturz in d. Medizin 95; Er ist bekehrt, Schw. 96; Licht, Luft, Wasser, 25 Vortr. 96; Blattern- u. Schutzpockenimpfung 96; Handbuch d. hypnot. Suggestion 97, 2. A. 99; Sofort. Schmerzstillung durch Griffe 97, 4. A. 00; Samml. volkst. Vorträge 99 II; Hygien. Volkskal. 99. 00 u. 01; 100 naturgemäße Hausmittel 99; Wahre und falsche Heilkunde 00, 5. A. 01; D. verkehrte Geschlechtsempfindg 93, 3. A. 00; Geschlechtl. Zwischenstufen 01; Wie entstand u. wie heile ich meine Nervosität 01; Was muß d. junge Mann vor d. Ehe von d. Ehe wissen? 01; Hypnotische Unterrichtsbriefe 01; Wie erziehen wir erblich belastete Kinder? 02; Lebensmagnetismus 02; Aus d. Liebesleben berühmt. Uranier 02.

Gerloff, s. Bruno Volger.

German, Wilh., Chronist, mundartl. (fränk.) ♆, Litt. ♛, Verlagsbuchh. Hall, Württ. (ebda 2/4 58.) V: Ba da Haller Doovelich, Ged. 96; Stephan Heuß 99. H: Urteile d. Zeitgenossen J. Kerner's über dessen „Gesch. d. Mädchens von Orlach" 98; Chronik von Schwäb. Hall u. Umg. von d. ältesten Zeiten bis zur Gegenw. 01.

Germani, Nikolaus D., DOeSchG., Kritik, Belletristik. **Ue:** F., Student. Wien VI, Mariahilferstr. 1 D. (Bukarest 18/8 79.)

Germano, M., s. Martin Maack.

Germanns, s. Wilh. Felten.

Germanns, s. Herm. Kurtz.

Germanns, C., s. Hartmann Grisar.

Germonik, Ludwig, ♆, **Ue:** Südslav. Vors. d. „Grillparzer-Vereins" u. Vereins-Verlagsleiter. Wien XIV, Stättermayergasse 33. (Fiume 29/11 23.) V: Kornblumen, Ged. 54; Das Denkmal zu Ferlach in Kärnten 54; Wassermann u. Wassergeister 66; Zwei Balladen Prešérns 71; Veldes als krainisches Gräfenberg, 2. A. 78; Alpenglühen, Ged. 85, 15. A. 97; Weiber v. Veldes, Dr.; Veronika, Sch.; Nonne von Mantua, R.; Liederblüten a. dem Süden 93, 4. A. 03; Brandschatzung, Melodr. 01, 3. A. 03.

Gernet, Frau Else, ♆, Nov., Jugendschr. Karlsruhe, B., Leopoldstr. 47. (Mannheim 7/12 66.)

Gernsdorf, Paul, s. Paul Gburek.

Gerő-Cserhalmi, Frau Irene (Pf. Schira Eli), Aesthetik, Nov., ✍, ♆, metr. **Ue:** aus UED Schw. ISpF, Prf. Budapest, Elisabethring 41. (12/9 71.) V: D. Einfluß d. franz. Romantik auf d. Drama 93; Ungar. Dichterwald 96; **Ue:** D. gelbe Rose 94; D. Zauberkraut von Lohina 97; Der Levite von Baratfalva 97.) ()

Gerold, Rosa v., geb. Henneberg, Reiseschild. Wien XVII, Neuwaldegg. (Waltershausen, Thür. 13/8 29.) V: Herbstfahrt nach Spanien 80, 2. A. 81; Ausflug nach

Athen u. Corfu 85; Ein Ausflug nach Kerkyra u. Athen 95. *

Gersbach, Robert (Pf. Rogers van Bertbach), pop. Rechts- u. Verwaltgskde, Red. d. „Zivilversorgung", u. geschäftsf. Direkt. d. Kaiser-Wilhelm-Dank. Berlin-Friedenau, Illstr. 9. (Ditfurth 6/8 54.) V: Arretierte Gespenst 83, 2. A. 96; Haussuchung 87, 2. A. 95; D. kleine Kamerad m. Musik 00; Dtsches Flottenliederbuch 00.

Gersdorff, Ada, v., s. Baronin Ada v. Maltzahn.

Gersdorff, Jul., ⚒, ☉, Litt. Magdala, Thür. V: Natur u. Welt, G.; Eliana, Simf.; Lautenspielers Lieder, G.; Glossen, Kleopatra, Dr.; Spielmannsweis. 95; Buch d. Lieder 96; Spielmannslieder 96; Himmelsrosen, 5. A. 02; D. Antichrist, Dr.; D. Sphinx, N.; Von d. Spielmannsfahrt, G.; Thüringer Lieder-Album; So singt man auf d. Alm; Schweizer Lieder-Album; Potemkin an d. Donau, Op. 97; Gruß a. Thüringen, G. 98; Prinz Fichtennadel, Weih.-Märchen. 98; Des Kindes Engel 98; Sonnenlieder 99; Himmelsrosen, 4. A. 99; Musikantenstücklein, G. 00; Das internat. Judenthum u. d. schwarze Magie 00; Ekkehard, Märchendicht. 01; D. Schwarzanixe 02; Gersdorfer Liederschatz I 02.

Gerstenberger, Liborius (k.), Politik, ✉, Pfarr., kgl. Distriktsschulinsp., M. d. R. u. d. bayr. Landtags. H: „Der fränkische Bauer" s. 95. Laufach, UFrank. (Rödelsee. UF. 19/4 64.) ( )

Gerstendörfer, Josef, ✠, Jugdschr., Dr. phil., k. k. Dir. Krumau, Böhm. (Mühlbach 19/4 51.) V: D. Blätter unser. Abietineen 77; Jus Erzgeb. 82, 2. A. 02; Fahrt a. d. Donau 84, 2. A. 98; Große Kryställformennetze zum Schulgebrauche 87; Durch d. Salzkammergut 90; Etiketten f. Mineralien u. Gesteine 91; D. Mineralien v. Mies i. Böhm. 91; Gesch. d. Gymn. i. Krumau 96.

Gerster, Carl, ⚕, Dr. phil. u. med., Kgl. Pr. SanitR., Kurarzt (Sanatorium). Braunsels a. Lahn. (Regensburg 25/8 53.) V: D. poet. Werke d. Stipsius 76, 2. A. 79; Plänerbildungen um Ortenburg 81; Charakt. Ludwigs II. 86; (m. Du Prel): Prf. Dr: C. Mendel u. d. Hypnotismus 90; (m. Schmidkunz): Psychol. d. Suggestion 92. H: P. Niemeyer, Die Lunge, 9. A. 95; D. Erkältgskrankheiten, 3. A. 97; D. Hustenkrankheiten, 4. A. 97; Hämorrhoiden u. Leibesverstopfung, 3. A. 98.

Gerster, J. S., (k.), ⊕, Kartogr., Prof. Rorschach. (Wittenbach 22/1 33.) V: Schul- u. allgem. geogr. u. kartogr. Schriften, Karten, Atlanten, Leitf. 2c.

Gerster, P. Thomas Villan, OCap. (k.), ✝, Ordens♛, Askese, Theolog.-Prof. u. Bibl. Brixen. (Zeil, Württ. 17/4 69.) V: Lebensbild d. sel. Crispin v. Viterbo 93; Wegweiser z. Vollkommenh. von Bruder David aus Augsburg 02; Sankt Bonaventura u. d. Papsttum 02; Geistesübungen des seraph. Lehrers 03.

Gerstgrasser, Eduard, DDeSchG., Politik, H: u. Red. der „Deutschnat. Korrespond." Wien VIII, Josefstädterstr. 31. (Tirol 24/12 57.) *

Gerstmann, Adolf, BP., ☉, Litt.♛, Ue: RF., Dr. phil., Prof., Dramaturg d. Kgl. Hofth. Stutigart, Alleenstr. 20. (Ostrowo 31/7 55.) V: Zwei Lebensretter, L.; Vergeßlich, Schw.; D. Ehestifter, L.; E. Bild aus d. Leben, Vst.; D. Herr Kommissionär, P.; D. Leute v. Hohenselchow, Vst.; Erzählg e. alt. Mannes; A. Daudet 83, II; Väter u. Söhne u. König Lear d. Steppe (n. Turgenjew); Künstlerleben (n. Daudet); Frühlingswogen 83; A. d. Tagebuch e. Jägers 84; Dimitri Rudin 84; D. adelige Nest; D. Brigadier; Anuschka (n. Turgenjew) 85; Visionen 85; Aus d. Leben (n. Daudet) 85; D. Kernpunkt, L. 86; D. Spielkasse, Schw. 86; D. Steppenjunker 86; Helene, R. (n. Turgenjew) 87; Assuntas Schatz, N. 87; Aus d. Jugendzeit 88; Die Kameraden, Nov. 88; Frau v. Hause, Sch. 88; Die Komödie Sr. Durchlaucht, L. 01; Theatergesch. Rückblicke 92 VI. H: Kap. Marryat, Romane; Kurtze, Comödien v. d. Geburt d. Herrn Christi 86.

Gerth, Beruh., klass. Ψ, Dr. phil., Prf., GRektor. Leipzig, König Albert-Gymn. (Dresden 5/4 44.) V: Griech. Schulgramm. 81, 6. A. 01; Griech. Uebgsbuch I 80, 5. A. 01, II. 90, 2. A. 97; Kühners ausführl. Gramm. d. griech. Sprache II, 1. 98. ( )

Gertler, J., (k.), Jugendschr. Bürgersch.-Direkt. Warnsdorf, Böhmen, Hauptstr. (Tünscht 10/1 52.) V: s. 1902, S. 431.

Gerzer, Oskar (Pf. Oskar Weilhart), /, ⚒, ☉. Tarsdorf, ODest. (Mattighofen 26/9 68.) V: Keine Sühne, Sch. 96; Frauenkongreß, Sch. 97; Märchen von der freien Liebe, Dr. 97; D. brotlose Kunst, Sch. 99; Das neue Dorf, Dr. 01; Politik, Dr. 01. (sämtl. m. Jos. Hafner); D. Geist ist willig, Dr. 1.—3. A. 02; D. Ordensgeneral, N. 02.

Gesche, Paul, Dr. phil., wissensch. G.-OLehr. Halle a. S., Gr. Wallstr. 24. (Königsberg 20/7 65.) V: Ethik Leibnizens 91.

Gesellhofen, Julius, s. Jul. Fischer.

Gesky, Theod., ☉, Litt.♛, /, ⚒, GOLehr. a. D. Wiesbaden, Goethestr. 26. (Merseburg 27/8 37.) V: D. Tod d. Britannicus, Tr. nach Racine 56; Die Ungarnschlacht b. Merseburg, Dr. Kantate 67; Arndt 79; D. Rhein soll dtsch verbleiben, G. 70; Aeltere u. n. Zeitged. 71; D. gute Kamerad, Dr. 71; Hübsche Ueberraschung, L. 75; Frau, d. schnupft, L. 75; Germanicus, Ep. 76; Attentat a. d. alten Fritz, L. 77; Wechsel in Sicht, Schw. 82; Spielhagen unt. d. Nihi-

listen, L. 83; Schiller in Oggersheim, dr. Lebensb. 96; Schillers Verlobung, dr. Lebensb. 97; Kaiser Wilhelm II. als Ehestifter, milit. Genreb. 98; Falke zu Stahleck, romant. Oper 99; Liebeshändel, Kom. Op. 00; Lenau als Naturdichter 02.

Geß, Felician, ♛, Dr. phil., ThSchP. Dresden, Feldgasse 7. (Basel 1/11 61.) V: Joh. Cochläus 86; Klostervisitationen des Herzog Georg von Sachsen 88. ()

Geßmann, Gust. W. (Pf. G. Manetho), /, Naturwiss., Occultism. ☸, Sekr. d. steierm. Land.-Mus. „Joanneum" u. beeid. Sachverständ. f. psychol. Schriftkde. Graz, Postgasse 5. (Wien 22/10 60.) V: Magnetism u. Hypnotism. 87, 2. A. 95; Katechism. d. Handlesekunst 89, 2. A. 95; A. übersinnl. Sphäre 90; Ueber Schreibmaschinen 94; Katechism. d. Wahrsagekünste 93; Occulist. Bilderbogen 93; D. Frauenhand 94; D. Männerhand 94; D. Kinderhand 94, 2. A. u. d. Titel Formaldiagnose 94; D. Körperformen u. d. Bedeutg; Erziehg u. Berufswahl 94; Künstl. Kohlensäurebäd. u. deren Bedeutg als Erfrischgs- u. Heilmittel 95; Die Hand (Wahrsagespiel) 95; Bismarcks Stirne 95; Katechism. d. Gesichtslesekunst 96, d. Sterndeutekunst 96, d. Schriftformenkunde 97, d. Psychographie, d. Handlinienkunde, d. Phrenologie 97; Lehre v. d. okkultist. Weltgesetzen 96; Mythologie d. Sternenwelt; Katechismus d. Sympathielehre; Hypnotismus 98; Katechism. d. Handflächenkunde 99; Spiritismus 99; Geheimnisse a. d. Jenseits 99; Pflanze im Zauberglauben 99; Geheimsymbole d. Chemie u. Medizin d. Malters 99, 2. A. 00; Rudolf Bergner 00.

Gencke, Kurt Ehrenfried, ☉, ♆, ⁂. Tegelort b. Berlin. (Meerane i. S. 22/6 64.) V: Eralda Loredano, Tr. 88, u. A. 03; Felicitas, Sch. 91; Kunst u. Naturalismus 92, 2. A. 92; D. Irrlicht, Dr. 94; Nächte, Gassen- u. Giebelgeschichten, Bild. a. Zeit u. Zukunft 97; Sebastian, Tr. 00.

Geyer, Christian, Kirchen♛, Dr., Hptprediger b. St. Sebald. Nürnberg, Burgstr. 6. (Manau 1/10 62.) V: Kirchengesch. f. d. ev. Haus 89, 3. A. 02; Die Nördlinger ev. Kirchenordnungen des 16. Jahrh. 96; Bilder a. d. Kirchengesch. f. d. protestant. Volksch. bearb. 97; Sauspareil, e. vergess. Lustort 00; Die Pilgerreise Ludwigs d. J. von Eyb ins heil. Land 02.

Geyer, Gustav, ♆, Nov., kgl. Postadjunkt. Bamberg, Vord. Bach 1. (Ansbach 16/8 77.) ()

Geyer, Paul, Litt.-philos. Essay, Dr. phil., GV. Dortmund, Johannesstr. 10. (Thommendorf 22/7 52.) V: Schillers ästhet.-sittl. Weltanschauung 96/98 II; Schiller: Ueber naive u. sent. Dichtg, Schulausg. 97; Schulethik auf d. Untergrunde einer Sentenzenharmonie 00.

Geyer, Rud. Eug., Orient., Musik, Dr. phil., UDoz., Skriptor d. Hofbibl. Wien VI/1, Magdalenenstr. 10. (ebda 28/6 61.) V: Das Kitâb al Wuhûs v. Al'-Asma'i 88; Ged. u. Fragm. des 'Aus ibn Hajar 92.

Geyser, Jos., (k.), ⁂, Dr. phil., UDoz. Bonn. (Erkelenz 16/3 69.) V: Das philos. Gottesproblem in seinen wichtigsten Auffassungen 99; Grundlegung d. empirischen Psychologie 02.

Ghibellinus, s. Heinr. Fränkel.

Giannoni, Karl, ♛, Dr. phil., k. k. Archivar. Wien-Mödling, An der goldenen Stiege 8. (Wien 20/7 67.) V: Paulinus II., Patriarch v. Aquileia 96.

Gibara, Frl. Leo (Pf. Frz. Hügel u. Leo Rittlingen), /, Ue: EFI, Nov., ♆. Fiume, Ung., Via del Ponte 3. (Ischl 6/6 65) V: Ged. 01. Ue: Cantacuzene, Carmela 99.

Giehrl, Frau Emmy (Pf. Tante Emmy), (k.), geb. Aschenbrenner, Jugend- u. Volksschr. München, Herzog Wilhelmstr. 9 II. (Regensburg 1/11 37.) V: N. Märchen 80, 3. A. 96; Kinderbüchlein 80, 3. A. 96; Meister Fridolin; Paradiesblumen, Erz. 81; Mariahilf, E. 82; Erinnerungen an Weber 82; Bilderb. f. brave kleine Kinder 82; Märchen, n. F. 83, 2. A. 86; Rudolf, 5. A. 90; Braven Geschwister 84, Kinderkal. 84/00; Tierschutzkal 85/00; M. lieben Kleinen 89, 2. A. 02; Kreuzesblüten 89, 15. Tausf. 01; Aschenbrödel, ges. Sp. 90; Erinnerungen aus mein. Kindheit 91, 2. A. 00; Nov 92; Allerlei Gesch. 93/94; M. Lieblingen, Erz. 94/95; D. Verlobten 95, 2. A. 96; Allgem. Slg der sämtl. Jugend- u. Volksschr. der Tante Emmy 94/99 X; Schneewittchen, Gesellschaftssp. 96; Klein Röschen u. i. Lieblinge 98; Wahrheit u. Erfindg, N., 2. A. 98; Dorfhexe, Erz. 98; Erinnerungen aus m. Jugend 99; Rätselbuch 00; Allerlei für Kinder, 2. A. 00; Die christl. Frau 01, 2. A. 02; Märchenb. f. d. Kinderwelt 02; Ernst u. Scherz fürs Kinderherz 02.

Gielen, Alfred, ✝, Superint. a. D., Pfr. Berlin NW 52, Alt Moabit 25. (1/11 42.) V: Tägl. Manna 00.

Gierke, Otto, deutsches Recht, Dr. jur., GJustR., o. UP. H: der „Untersuchungen z. Staats- u. Rechtsgesch." Charlottenburg, Carmerstr. 12. (Stettin 11/1 41.) V: s. 1901, S. 431. ()

Gierl, Joh. v. G., (k.), Kultur♛, Pfarrer. Kiefersfelden, OBay. (Freising 23/3 40.) V: s. 1902, S. 433. ()

Gierlinger, Jos., Red. d. „Bayr. Verkehrsbl." München, Fraunhoferstr. 25.

Giers, J.-H., ☉, /, Red. d. „Berl. Lokal-Anz." Berlin-Neuweißensee, Gäblerstr. 27. (Bonn a. Rh. 29/6 48.) V: s. 1902, S. 433. ()

Giers, Frau Johanna, ♆, ☉, Nov., Skizzen a. d. Sportleben, /. Berlin-

Neuweißensee, Gäblerstr. 27. (Hildesheim 6/7 54.) ()

Gierschick, Jul., /, Politik, Red. d. „Leitmeritzer Ztg." Leitmeritz, Böhm. (Hohenstein bei Töplitz 27/3 53.) **V**: D. Leitmeritzer Gau, Führer durch Böhmens Paradies 01.

Giese, Fräul. Martha (Ps. Charlotte Steinau), Jugdschr. Freienwalde a. O., Brandenburg, Gartenstr. 1. (Osterburg 17/4 50.) **V**: Sommerfäden 87; Stadtrats Ulli 88; Für Mütterchen 90; Trostblümchen 96; Gute Freundschaft 97; Heckenrösch. 98; Traudchen 01.

Giese, Wilh., Politik, Dr. phil. Berlin SW, Kursürstenstr. 44. (Kolberg 27/5 47.) **V**: Juden und Kriminalstatistik 93; Antisemit. Handbuch 96; Judenfrage am Ende des XIX. Jahrh. 99. **H**: Antisemit. Jahrbuch 97 ff.

Giesebrecht, Franz, Kolonialpolitik, /. Berlin W, Frankenstr. 80. (Danzig 14/7 66.) **V**: Ein deutscher Kolonialheld 96, 4. A. 97; Die deutsche Schule in Brasil. 99; D. dtsche Kolonie Hansa in SBrasilien 99, 5. A. 99; Das Deutschtum in Bras. 00. **H**: Die Behandlung der Eingeborenen in den deutschen Kolonien 98. ()

Giesebrecht, Friedrich, ✝, D., Dr. phil., o. UP. Königsberg, Pr. (Kontop, Schl. 30/7 52.) **V**: D. hebräi. Präposit. Lamed 76; D. Wendepunkt des Buches Hiob, Kap. 27 u. 28, 79; Beitr. z. Jesaja-Krit. 90; Kommentar z. Propheten Jeremia 94; Berufsbegabung d. altest. Propheten 97; Die Geschichtlichkeit des Sinaibundes 00; Die alttestam. Schätzung des Gottesnamens u. ihre religionsgesch. Grundlage 01; D. Knecht Jahves des Deuterojesaia 02.

Gieseler, Albert, ℙ, ▲, Sem Lehrer. Soest, Westf. (Crombach 26/4 70.) **V**: Vorbereitungen für Deutsch, Heft I 97; Der Relig.-Unterr. a. d. Unterstufe im Anschl. a. das bibl. Bild 00; Heimatkunde der Prov. Westfalen unter bes. Berücks. d. geolog. u. wirtschaftl. Verhältn. 01; Behandlung der bibl. Anschauungsbilder auf der Mittel- u. Oberstufe 02.

Gieseuhagen, Karl Friedr. Georg, ☙, Dr. phil., ao. UP., Kustos am pflanzenphysiol. Inst. München, Karlstr. 29 I. (Teterow i. M. 18/6 60.) **V**: Lehrb. d. ☙ 94, 2. A. 98; Unf. wichtigst. Kulturpflanzen 00; Auf Java u. Sumatra 01; Die Fam. Gattg Niphobolus 01; Untersuchungen über die Characeen 02.

Gießen, Hugo v., s. Paul Kirstein.

Gietmann, Gerhard, (k.), SJ., Kritik, Prof. Exaten b. Baaksem, holl. Limburg. (Birten 21/5 45.) **V**: De re metrica Hebraeorum 80; Klass. Dichter u. Dichtungen; D. göttl. Komödie u. ihr Dichter Daute Alighieri 85; Parzival, Faust, Job und einige verw. Dichtgn 87; Ein Gralbuch 89; Beatrice, Geist u. Kern d. Danteschen Dichtgn 89; Comment. in Eccles. et Canticum Canticorum 90; Vollst. Aussprachlehre d. Engl. 91; Grundriß d. Stilistik, Poetik u. Aesthetik 97; Kunstlehre I. Allg. Aesthetik 99, II. Poetik und Mimik 00, III. Musik-Aesthetik 00, V. Aesthetik d. Baukunst 03. Lat. **Ue**: Controv. de divinae gratiae liberique arbitrii concordia inita et progressus enarravit Ger. Schneemann 81; P. Josephi Kleutgen S. J. de scholarum institutione disputatio 89.

Gihr, Nikol., (k.), Liturgik, Dogmatik, D., Subregens am erzbisch. Priesterfem. St. Peter b. Freiburg. (Aulfingen 5/12 39.) **V**: Hl. Meßopfer 77, 8. A. 01; Sequenzen des röm. Meßbuchs 87, 2. A. 00; Die hl. Sakramente d. kath. Kirche 97/99 II, II 2. A. 03.

Gilardone, Frz, Feuerlöschwesen, Buchdruckereibes., Red. der „Ill. Zeitschr. f. d. dtsche Feuerwehr". München, Prinzregentenstr. 52. (Speyer 24/8 40.) **V**: Grundzüge u. Prinzipien d. deut. Feuerwehr 65; Kommersbuch f. d. dtsche Feuerwehr 70, 2. A. 71; Handb. d. Theater-Lösch- u. Rettungswes. 82/84 III; Brand d. Komisch. Oper in Paris 87; Theaterbrand in Exeter 87; Jahresrundschau d. Theaterbrände 2c. 81 bis 97; D. neuesten Erfahrgen auf d. Gebiete d. Theater-Sicherheitsfrage 88; Wie ist den Schrecken der Theaterbrände vorzubeugen? Theater der Neuzeit 89; Ueber Theaterbrände u. d. Mittel u. Wege zu i. Verhütung 02.

Gilbert, Frank, s. Friedr. Stein.

Gilbert, Leo, s. Leo Silberstein.

Gilbert, Otto, klass. Ψ, Dr. phil., Geh. RegR., Prf. Halle a. S. (Hannover 25/9 39.) **V**: Festzeit d. Attisch. Dyonisien 72; Erwiderung a. Mommsens Anzeige m. Festzeit 2c. 73; Demosthenes Rede de falsa leg. 73; Rom und Karthago in ihr. gegens. Beziehung 76; Fragm. d. Coelius Antipater 79; Gesch. d. Topographie der Stadt Rom im Altertum 83/90 III; Zur Frage d. Raumausnütz von Büchermagazinen 93; Griech. Götterlehre 98.

Gilbert, W. Henry, ☙, Dr. med., Kurarzt. Baden-Baden. (Gerresheim 1/8 60.) **V**: Les eaux minérales de Chianciano 92; Der Kurort Montecatini 93; Baden-Baden u. s. Thermen 93, 2. A. 96; D. Kurort Ronneburg 93; Italiens Thermen 94; Ueb. Bitterwässer 94; Neurasthenie nach Ablauf der Sekundärperiode der Syphilis 96; Prakt. Winke f. d. Diabetes-Küche 02. **Ue**: Fürbringer, Krankheiten d. Harn- und Geschlechtsorgane, ins Engl.; The application of the hot air douche in combination with massage, with an account of its application in chronic gout and rheumatism 00; Baden-Baden

u. s. Kurmittel 02; San Marino auf der Weltausstellg in Paris 02; Bad Lobenstein u. s. Kurmittel 02; Bad Meinberg u. seine Kurmittel 02; Die Nordseebäder d. I. ärztl. Studienreise 02.

Gilles, Heinrich, Publizist, Leiter der „Rhein.-Westfäl. Zeitung". Dortmund, Kölnischestr. 1. (Grevenbroich 5/3 71.)

Gilles, Peter, Red. d. „Rhein-Westfäl. Zeitg." Essen, Ruhr. (Grimlinghausen am Rhein 7/2 74.) *

Gillwald, Alb., ●, ♛, Naturbeschreib., Jugdschr., Lehrer emer. Osterode, OP., Schulstr. 7. (Creuzburg, OPr., 17/10 32.) V: Preußens Helden 84; D. Harz in Geschichte u. Sage 84, 3. A. 90; Histor. Erz. a. d. Leben d. Hohenzollern 86; Thüringen in Gesch. u. Sage 87; Bilder a. d. Völkerleben aller Weltteile 90; A. harten Zeiten, drei hist. Erz. 90; Azuma, hist. Erz. a. d. Zeit d. Entdeckg Mexikos 90; Jugendschr. 90; Sohn d. Kapitäns, Erz. 93; Schützling d. Abts, Erz. 93; Erinnerungen e. alt ostpreuß. Volksschullehr. 94; Vom Ilsethal u. d. Prinzessin Ilse 95; D. wilde Jäger, Wartburg-Sagen 95; Prinz Tecazuma 96; D. Blockhaus am Klamatflusse 96; D. Herr kennet die Seinen, Erz. 98.

Ginth, P. v., s. P. v. Melingo.

Gintl, Wilh., ⚗ u. ∩, Dr. chem. und mag. pharm., UDoz. u. Prf. a. d. deut. THSch. Prag, Zeltnergasse 600. (Wien 4/8 43.) H: Techn. Handwörterb. ()

Ginzkey, Franz Carl (Ps. Heinr. Hege), DDeSchG., ✠, Nov., /, techn. Offic. d. k. k. milit.-geogr. Institut. Wien VIII, Landgerichtsstr. (Pola 8/9 71.) V: Ergebnisse, G. 01.

Girardelli, Ettore. Dresden-A., Striesenerplatz 11 I. (Triest 8/5 56.) V: Jugendklänge, Liebeswehen.

Girgensohn, J., ♛, Dr. phil., StaatsR. Treptow a. Rega. (Moskau 15/4 48.) V: Krit. Bemerk. über d. VII. Buch d. Hist. Polens d. Dlugosch 72; Prudentius u. d. Bertinian. Annalen 75; Akten z. Gesch. d. St. Riga 77; Leitf. d. allgem. Gesch. 77/78 II, 4. A. 89, III, 2. A.; Bemerkungen üb. d. Erforschg d. livländ. Vorgesch. 85. H: v. Tiefenhausen ausgew. Schriften (mit Hasselblatt) 90; D. Evang. in Rußland 01.

Girschner, Ernst, Entomologie, GLehr. Torgau, Uferpromenade. (ebda 29/10 60.)

Girschner, Otto, Musik. Hannover. (Langensalza 8/8 62.) V: Allg. Musiklehre II; Musik. Aphorismen; Jurist. Taschenb. f. Musikdirigenten 2c. 98. ()

Girschner, Wilh., ♛, Lokal♛, Litterat. Nordhausen, Hagen 12. (Wolkramshausen 17/6 29.) V: Nordh. u. Umg. 66, 91; Gesch. d. vormal. Reichsabtei Walkenried 70: Deutschl. große Kaiserzeit 74 IV. ()

Girth, Carl, Staatswiss., Justitiar. Straßburg i. E., Junkerstr. 3. (Liebau 7/8 64.) V: Hela, eine Studie 91; Die Hexe von Hela 92. ()

Gisela v. Streitberg, Gräfin, s. Bülow

Giselbrecht, Georg, (k.), Pfr. Mögers, Vorarlberg. (Sulzberg 18/4 40.) V: Heiligung d. Tages, 3. A. 98. ()

Gisler, Anton, (k.), ♛, D. u. Dr. phil., Prof. am Priestersem., Red. d. „Schweiz. Rundschau". Chur, Schweiz. (Bürglen, Uri 25/3 63.) V: Die Tellsrage 95. ()

Gisler, Otto, (k.), ✝, Pfr. Lunkhofen, Schw. (Wiggwil 4/5 49.) V: J. Nam. Jesu bete u. arbeite 81; Goldkörner a. d. Schriften heil. u. gottesfürchtiger Männer 82; D. heiligen Engel 84: D. heil. Alphons v. Liguori 87; D. Gottesdienst d. kath. Kirche 88; Kl. bibl. Gesch. 89. ()

Gitlbauer, Mich., (k.), klass. Ψ, Dr. phil., o. UP. Wien III, Kollergasse 1. (Leonding 3/9 47.) V: De codice Liv. vetustissimo Vindobonensi 76; D. Ueberreste griech. Tachygr. im Cod. vat. graec. 809, 78/84 II; Babrii fabulae 82; Philolog. Streifzüge 86; D. drei Systeme d. griech. Tachygraphie 94; Terenti Adelphoe 96. Uc: Shakespeare, D. Sturm; Sophokles, Antigone. ()

Giugno, Martin (Ps. Di Bertogua), DDeSchG., Nov., /, ✠, Kaminfegermstr. Brünn, Altbrünnergasse 17. (ebda 14/7 61.) V: Nacht d. Verdachtes, Solo-L. 92, 93; Die Frau muß ihr. Manne folgen, L. 92; Ein Kniff, P. 92; Führe niemand in Versuchung, L. 93; Das Rauchfangkehr-Gewerbe u. d. Regelung dess. 96. H: Carl Giugno (Juin) nachgelassener Roman: D. alte Daniel 92.

Gižycki, Frau Lily v., s. Braun-Gižycki.

Gižycki, Paul v., ⁂, Dr. phil., Sch.-Insp. Berlin. (Schloppe 22/5 56.) V: Ueb. d. Leben u. d. Moralphil. d. Epikur. 79; Einleit. Bemerkgen zu e. Untersuchg üb. d. Wert d. Naturphil. d. Epikur 84; Autoritäten 88; Vom Baume der Erkenntnis: I. Grundprobleme 96, 2. A. 98, II. D. Weib 97, III. Gut u. Böse 00; D. neue Adel 02.

Gjellerup, Karl Ad., ☉, Erz., ✠. Dresden, Schumannstr. 31 III. (Roholte auf Seeland 2/6 57.) V: Dän. Werke (XXX), Deutsche: D. schwarze Romulus, Erz. 88; G-dur, Erz., 2. A. 90; Wagner in seinem Hauptwerke: Ring d. Nibelungen 93, 2. A.; Wuthhorn, Dr. 93; Million, Sch. 93; Pastor Mors, Erz. 94; Briefcouvert, N. 98; Minna, N. 98. ()

Gla, Dietrich, (k.), ✝, D., Religions- u. OLehr. Dortmund, Silberstr. 9. (Niesen 6/12 52.) V: Originalsprache d. Matthäus-Evangel. 86; Repert. d. kath.-theol. Litt. I, 1 95, I, 2 03.

Glabischnig, Josef Alois, DDeSchG., Politik, Germanistik, Zeitungsherausg.

Hohenelbe, Böhm., Neustadt 22. (Klagenfurt 14|1 75.) ()

Gläßer, Johs., Roman, Erz., /, ♆, ⚓, Handelslehrer, wissensch. Graphologe. Stuttgart, Tübingerstr. 45. (Merzdorf, Sachs. 26|3 68.) **V:** Kreuz u. Halbmond 98; Unter der Burenfahne 00/01 III. ()

Glaeveckc, Ludw., Gynäk., Dr. med., Prof., UDoz. Kiel, Lorenzendamm 23. (Rostock 15|5 55.) **V:** Körperl. u. geistige Veränderg n im weibl. Körper nach künstl. Verluste d. Ovarien einers. und d. Uterus andererseits 89. ()

Glagau, Hans, ♛, Dr. phil., Mitarb. u. Mitgl. d. Hist. Kommission f. Hessen u Waldeck, UDoz. Marburg i. Hess., Universitätsstr. 34. (Berlin 3|2 71.) **V:** Die franz. Legislative u. d. Urspr. d. Revolutionskriege 1791|92 96; Anna v. Hessen (1485|1525) 99; Hess. Landtagsakten I. 1508—1521 01; D. mod. Selbstbiographie als histor. Quelle. 02.

Glas, Frl. Elsa, Jugendlitt. u. ♆, Harfenvirtuosin. München, Giesing, Villa Glas. (ebda 16|3 71.) **V:** Ges. Ged. 95; Erz. f. d. Jugend 95; Du u. ich, G. 97. ()

Glasenapp, Carl Friedr., Wagnerforsch. Riga, Reimersstr. 1 III. (ebda 3|10·21|9 47.) **V:** Wagners Leben u. Wirken 76 f. II; Nachtrag 82, 2. A. u. d. T.: Leben R. W's 94|99 II; Wagner-Lexikon 83 (mit H. von Stein); Grundriß d. Gesch. d. deut. Dichtung 88; Wagner als Mensch 90; Hauptepochen d. bild. Kunst bei d. Griechen 90; Wagner-Encyklopädie 91 II.

Glaser, Adolf (Pf. früher R. Reimar), BP., Roman, **Ue:** H., Dr. phil., Red. v. „Westermanns Monatsh." Berlin SW, Neuenburgerstr. 40. (Wiesbaden 15|12 29.) **V:** Kriemhildens Rache, Dr. 54; Penelope, Dr. 55 (mit d. Pf. R. Reimar); Familie Schaller, R. 57: Gal. Galilei, Dr. 58; Bianka Candiano, Erz. 59. Gesch. d. Braunschw. Theat. 61; Ged. 62; Erz. u. Nov. 62; Was ist Wahrheit? R. 69; Leseabende, R. 70; Hausgeist d. Frau v. Estobal, R. 78; Schlitzwang, R. 78, 3. A. f. d. Jug. 84, ill. Prachtausg. 97; Magdalena ohne Glorienschein 79; Weibl. Dämonen, R. 79; Wulfhilde, R. 80, 2. A. f. d. Jugend 84; A. dem 18. Jahrh. 80; Mod. Gegensätze, R. 81; A. hoh. Regionen, R. 82; D. entschwund. Dokument 82; Savonarola, R. 83; Cordula, R. 85; Frl. v. Villecour, R. 86; Masaniello, R. 88; Seelenfreund, R. 89; Schriften 90 XII. **Ue:** Niederl. Nov. 66; Holl. Nov. 77 und Romane ca. 15 Bde. ()

Glaser, Friedr., ✉, Dr. oec. publ. München, Ainmillerstr. 29 III. (Ludwigshafen a. Rh. 28|7 79.) **V:** Die Franziskan. Bewegung 03. *

Glaser, Georg, (k.), Homiletik, Pfarr. Weihmörting, Niederbayern. (Hilgereith, Niederb. 18|4 42.) **V:** Katechet. Predigtentwürfe 89. *

Glaser, Josef Theodor (Pf. Josef Theodor), Nov., ☉, Roman, /, ⁂. Breslau, Höfchenplatz 5. (Zaborze 9|7 76.) **V:** Zwischen den Wünschen 99; Ich u. Du 99; D. Erntefest, Dr. 01; A. Tag u. Traum, N. 01.

Glaser, Lud., Politik, /, Chefred. der „Tilsiter Allg. Ztg." Tilsit, Landwehrstr. 47. (Stettin 1|3 46.) ()

Glaß, Frau Anna (Pf. Fischer-Löher). Leipzig, Kl. Funkenburg. **V:** Psyche, N.; Carriere, Sch. ()

Glaß, G., s. Otto Waldau.

Glaß, Gabr., (k.) (Pf. German v. Saravus u. Ernst Heiter, auch Munter 2c.), /, ✓, ♆, ⚲, ♛, Haus- u. Gartenwirtsch., ✉, Humor, ♈, Nov. 2c. Sensburg, Ostpr., Warschauerstr (event. nachsenden). (Saarlouis 8|4 48.) **V:** Toni; Ein Wildschütz; Wie Candidat Mäuslein auch Pfarrherr u. Ehemann wurde, u. a. m.; (m. M. Schmidt v. Ekensteen): D. Hausl vo' Finsterwald; Hirsch m. 4 Stangen 2c.

Glaß, Frl. Luise, VB., Roman, Nov., Märchen, Jugendschr. Altenburg, S.-A., Zeitzerstr. 19 c. (ebda 4|2 57.) **V:** O lieb' so lang du lieben kannst, N. 82; Laßt euch erzählen, M. 88; Unser Doktor, N. 94; In die Welt, Erz. 94; Tönendes Erz u. kling. Schelle, N. 97; Familie Gesterding, Jugenderz. 97; Im Mund der Leute, N. 98; Der gold. Engel u. kl. Gesch., N 99; D. Montagskränzchen, Jugenderz. 99; Gustel Wildfang 00; Annele, Jugenderz. 02.

Glasschröder, Frz. Xav., (k.), Kirchen♛, Dr. phil., Reichsarchiv-Assessor. München. (Altnußberg 29|9 64.) **V:** Markwart v. Randeck 88|96 II; Unterwerfg d. Gegenpapstes Petrus v. Corbara u. s. Haft in Avignon 89; Weistümer d. Rheinpfalz 92.

Glattfelter, Anton, (k.), ✝, Katechese, Dr. jur. canonici, Pfarrer, M. d Pr. Abg. H. N. Prüm, Rh. (Saffig 26|9 50.) **V:** Lehrb. d. kathol. Religion 89|91, 6. A. 99; Handb. d. bibl. Gesch. f. d. Unterstufe 96, 2. A. 98; Katechesen über Gebete f. d. Unterstufe 98, 2. A. 00; Bibl. Gesch. f. die Unterstufe (ill.) 98; Entstehung u. Erklärg d. Ges. über d. Diensteinkommen d. kath. Pfarrer vom 2|7 98 98.

Gleditsch, Hugo, ♆, Prf. Berlin W, Kurfürstenstr. 71 III. (Falkenberg O|S 7|3 37.) **V:** Sophokleische Strophen 68; Cantica d. Sophokl. Trag. 83; Metrik d. Griechen u. Römer 85, 3. A. 01; Allg. Theorie der griech. Metrik (m. Westphal) 87; R. Westphal 95; D. kgl. Wilh.-Gymn. in Berlin 1858—1900 00. **H:** Westphal, Allgem. Metrik d. indog. u. semit. Völker 93.

Glehn, Nikolai v., ♆, ⁂, ✉, Landwirt. Burg Hohenhaupt u. Station Römme b. Reval. (Jelgimeggi 16|7 41.) **V:** Nord.

Lieder 77; Oekonomie d. Empfindg 89; Unf. Wissenschaft der Nationalökon. eine Verirrung 90; Offene Briefe an H. OLehr. Karl Kupfer 91; D. Messungsbegriff 92/99 III; N. nord. Lieder 94; Cava testudine fleo amorem 97; Madlena Battani, ep. Dichtung 99; Neue Dichtungen 02.

Gleichen-Rußwurm, Carl Alexander Frhr. v., ⊙, Essays, ⁄, Roman, Kgl. bayr. Kämmerer. Schloß Greifenstein ob Bonnland (B.) und München, Prinzregentenstr. 4. (ebda 6/11 65.) **V**: Amor u. Psyche 96; Komödie des Gewissens 98; Vom Einfluß der Frauen 98; Der Fluch der Lächerlichkeit 00; Blaue Blätter 01; Vergeltung, N. 02.

Gleim, W., s. W. v. Gehren.

Glickh, Rudolf, DDeSchG., musikal. Fachartikel, Kritik, Ref. d. „W. Theater- u. Fremden-Ztg." u. d. Zeitschr. „Das Harmonium". Wien XIX/1, Reithlegasse 6. (ebda 28/2 64.)

Glinzer, E., ☙, ♪, ◉, Dr., OLehr. d. Gewerbeschule. Hamburg, Oben Borgfelde 4. (Cassel 13/3 44.) **V**: Lehrb. d. Elementar-Geometrie I 79, 7. A. 99, II 81, 2. A. 92, III 83; Trigon. f. Bauschulen 84, 2. A 00; D. Eisen 86; D. Salz 87; Grundriß d. Festigkeitslehre 90, 2. A. 98; Rauchplage u. ihre Abhilfe 90; Lehrb. d. Baustofskunde 92, 2. A. 00; D. Sonntagsunterr. u. s. Zukunft 93. ( )

Gloatz, Paul, ✝, D. u. Lic. theol., Pfarr. Dabrun b. Wittenberg. (Frankfurt a. O. 27/4 45.) **V**: Spekulative Theol. in Verbindg m. d. Religionsgesch. 83/84 II; Sic et non, Probl. d. christl. Glaubens- u. Sittenl. 90; Neanders Dogmatik 98.

Gloël, Heinrich, deutsche u. altklass. Ψ, ♪, Dr. phil., GOLehr. Wetzlar. (Körbelitz 22/7 55.) **V**: De interpolat. Hippolyti fab. Euripideae 79; Der deut. Stil u. seine Pflege a. den höh. Schulen 89; D. Familiennamen Wesels; Beitr. z. Namenkunde d. Niederrheins 02. ( )

Glöser, Moritz, ⅄, ∩, ♪, SchulR., ORealsch. Dir., Mit-Red. d. „Zeitschr. f. d. Realschulwes." Wien III, Radetzkystr. 2. (Bennisch 27/12 47.) **V**: Abgekürzt. Rechnen in Decimalbrüchen 75; Grundzüge der allg. Arith., 4. A. 99; Lehrb. d. Arithm., 5. A. 02; Piskos Grundlehren der Physik, 12. A. 90.

Glogau, Heinr., CP., ✉, Dr. jur., k. k. RegR., H: d. „W. Allg. Ztg." Wien VII, Mentergasse 11. ( )

Gloge, Paul, ⁄, Nov., Theaterkritik, Red. d. „Kreisblatt". Blankenburg a. H., hinter d. Rathause 3. (Mülhausen i. E. 6/12 76.) ( )

Glomme, Mor. Edm., ♆, ⁄, Kammersänger. Dresden-A., Lindenaustr. 30 I. (Gr. Walddorf 22/9 45.) **V**: Kriegsklänge aus der Gegenwart (mit H. Böhnke) 66; Festspiel zur Jubelfeier des Don Juan 87.

Gloßner, Mich., (k.), ✝, ⁂, D., Ehrendomherr, z. Z. Benefiziat. München, Herzogspitalstr. 22 II. (Neumarkt, OPf. 19/10 37.) **V**: Die Lehre d. heil. Thomas vom Wesen d. Gnade 71; Lehrb. d. kath. Dogmatik 84; Mod. Idealismus 80; Objekt. Prinzip 80; D. Prinz. d. Individuation 87; Mod. Philos. 88; Nik. v. Cusa 91; D. spekulat. Gottesbegriff 94; Savonarola als Apologet u. Philosoph 98; Katholizismus u. mod. Kultur 1. u. 2. A. 02.

Gloßy, Karl, ⁄, Litt♛, Krit., Dr. phil., Bibliothekar und Museumsdir., Red. des „Städt. Jahrbuchs" u. d. „Jahrb. d. Grillparzer-Gesellsch." Wien VIII, Josefstädterstr. 59. (ebda 7/3 48.) **V**: resp. H: v. Raimund, Werke (m. Sauer) 79; Katalog d. Wiener hist. Ausstellg 1883, 83; 4 dramat. Spiele üb. d. zweite Türkenbelagerg 84; Costenoble, Tagebücher 88; Wien 1848 bis 1888 88; Grillparzers Briefe 92; Katalog der Grillparzer-Ausstellung 91, der Fachabteilung f. dtsch. Drama u. Theater 92, d. Theatergeschichtl. Ausstellg d. Stadt Wien 92, u. d. Schubertausstellg das. 97. ( )

Glücklich, J. Chr. (Pf. P. v. Fels), VB., ♆, Nov. Wiesbaden, Taunusstr. 7. (Homburg v. d. Höhe 30/7 39.) **V**: 14 Jahre a. d. Spielbank 72/74; Geheimnisse d. grünen Tisches 73, 76/78; Lose Blätter, G., 2. A. 88; Philipp u. Liesbeth Keim, 1.—3. A. 97.

Glücksmann, Heinr. (Pf. Fortunatus, Herm. Heinrich), CC., Kunstkrit., gew. Prf. a. d. Schauspielschule, ⁄, ♆, ⊙, ☾, **Ue**: FE. UngCzech., H: u. Red. der Freim. Ztg. „Der Zirkel". Wien IX/1, Grünethorgasse 12. (Nackschitz 7/7 64.) **V**: Weihn.-Zauber, Dr. 88; Ballkönigin, L. 89; Wien. Almanach, Litt. Jahrb. 91; Michael v. Zichy 92 u. 98 (in franz. u. ungar. Sprache); D. goldene Zeitalter d. Gewerbes 93; Ungarns Millenium 96; Eine ungar. Schlacht, Nov. 01; D. zweite Kreuzigung, ep. G. 02. **Ue**: Liebesbriefe, L. (m. Alex. Engel) 97; Die Bürde d. Schönheit, N. 97. **Red.** Franz Joseph I. u. s. Zeit 98/99; Denkbuch d. Ferienheims 03.

Glümer, Frl. Claire v., Nov., **Ue**: EFR. Dresden-A., Comeniusstraße 25 II. (Blankenburg, H. 18/10 25.) **V**: Fata Morgana 50; A. d. Pyrenäen 54; Mytholog. d. Dtschen 56; Berühmte Frauen 57; Erinnergen a. W. Schröder-Devrient 62; Düstere Mächte; Erlöst 67; Aus d. Bretagne 67, 2. A. 69; Liebeszauber 70; Augen d. Valois 71; Frau Domina 73, 2. A. 01; Alteneichen 77, 2. A. 96; Nov. aus d. Bearn 78; Dönninghausen 81, 3. A. 02; Webstuhl d. Zeit, N. 82; Lutin u. Lutine 84; Ein Fürstensohn; Zerline; Auf Hohenmoor 86; Alessa; Keine Illusionen, N. 89; Junge Herzen 91; Es giebt ein Glück, Erz. 97. **Ue**: Sand, D. Findling; Claudia, Gesch. mein. Lebens; Musikantenzunft; Swift, Briefe an Stella;

Turgenjew, Väter u. Söhne 83; Lanfrey, Gesch. Napoleons I.; Daudet, Fromont jr. u. Risler sen.; Feuillet, D. Verstorb.; L. Tolstoi, Eheglück, Krieg u. Frieden IV.

Gnad, Ernst Ritt. v., DQeSchG., litt. Essay, **Ue**: FIE, Dr. phil., Hofrat a. D. Graz, Nibelungengasse 40. (Pilsen $^{19}/_{4}$ 36.) **V**: Litter. Essays 69|88, N. F. 95, 3. Folge 01; N. Hamerlings Lyrik 91.

Gnade, Frau Major Elisabeth, geb. Plehn, Roman. Metz-Queuleu, Kirchstr. 125 b. (Summin $^{17}/_{8}$ 63.) **V**: D. Lebenden rufe ich! 93, 2. A. 96; Kleinstädt. Gesch. 97|98 III; Sarkoschin, N. 99; Im Recht? N. 99; Nordlicht, N. 00; Bergauf, G. 00; Decendo discimus, N. 02.

Gnauck-Kühne, Frau Elisabeth, Erz., **Ue**: E. Berlin NO 18, Kaiserstr. 36. (Wechelde $^{2}/_{1}$ 52.) **V**: Williram, Erz., 2. A. 83; Ekbert v. Braunschweig, Dr. 86; D. Univers.-Studium d. Frauen, 3. A. 90; Ursachen u. Ziele d. Frauenbewegung 92; D. soziale Lage d. Frau 95; Lage d. Arbeiterinn. in der Berliner Papierwarenindustrie 96; Aus Wald u. Flur, M. 01.

Gneiße, Karl, ⁂, Prof. Dr. phil., Lyceal-Lehrer. Straßburg i. E., Schiltigheimer Wallstr. 2. (Naumburg, S. $^{31}/_{1}$ 57.) **V**: Schillers Lehre v. d. ästhet. Wahrnehmung 93; Wert d. mathemat. u. sprachl. Aufgaben für die Ausbildg d. Geistes 98; Deduktion u. Induktion 99; D. Begriff d. Kunstwerks in Goethes Aufsatz Von deutscher Baukunst u. in Schillers Aesthetik 01.

Gnevkow, Anna, s. Anna Hermes.

Godegisel, s. Max Wundtke.

Godesberg, Georg v., s. Georg Barthel

Godin, A., s. A. Linz. [Roth.

Godow, Fritz, plattd. ✠, Lehr. Stettin, Kg Albert-Str. 37. (Kortenhagen $^{25}/_{7}$ 51.) **V**: Ull Frünn, in'n nigen Rock 99.

Goebel, Aug. Theod., ⚙, graph. Technik, ♛, Litt., **Ue**: EFSpan. Stuttgart, Hölderlinstr. 26. (Gelenau $^{17}/_{3}$ 29.) **V**: Ueb. d. Satz d. Engl. 65; F. Koenig 75, 83; Buchdruckfarbe 86; Buch- u. Druckgewerbe in Württemb. 89; Graph. Künste d. Gegenw. 95, Neue Folge 02; Maschinenfabr. Johannisberg 97; Gedenkbuch v. Oberzell 98; Erläuterungen z. Slg von Musterdrucken auf Straßburger Spezialpapieren 00.

Goebel, Edu., (k.), klass. Ψ, Dr. phil., G.-Dir. a. D., GReg.-R. Fulda, Leipzigerstr. 11. (Hillesheim, Eifel $^{1}/_{3}$ 31.) **V**: Vaterl. Geb. 79, 2. A. 95; Platons Apologie d. Socrates u. Kriton 83, 2. A. 92. ( )

Goebel, Ferd., (k.), Jugendsch., /, Hptlehrer. Emmerich a. Rh., St. Martinschule. (Cöln a. Rh. $^{24}/_{9}$ 59.) **V**: N. Märchenbuch 84, 15. A. 00; Rübezahl 85, 13. A. 00; Allerlei Gesch. u. Märchen 85; Märchen a. 1001 Nacht, 7. A. 00; Münchhausens Abenteuer, 6. A. 00; Kempener Seminar-Erinnergen 90; Hermann d. Befreier 91; Siegfried 91; Gullivers Reisen 92; Till Eulenspiegel 93; Andersens ausgew. Märchen 94; Huldigung der Blumen, Festsp. 94, 2. A. 96; Deutschland über alles, Festsp. 94, 2. A. 96; Am Niederwalddenkmal, Festsp. 96; Kaisers Geburtstagsfeier in Unterklassen 97, 2. A. 00; Treue um Treue 00; Das Büchlein vom h. Martin 00.

Goebel, Fritz, Gesch. u. niederd. Sprachforschung, Dr. phil., OLehrer a. d. Sophienstr. Hannover, Wilhelmstr. 5 B. (Kehdingbruch $^{21}/_{8}$ 69.) **V**: Untersuch. über die altprovenz. Trophimus-Legende 96.

Goebel, Gerhard, †, D., KonsistR., Superint. u. 1. Dompred. Halle a. S., Domplatz 3. ($^{30}/_{12}$ 39.) **V**: Dante Alighieri 82; Reformiertes Kirchenbuch 89; Brüderlichkeit, Gleichheit u. Freiheit, Soz. Pred. 90.

Goebel, Sebastian, ♛, kgl. Kreisarchiv., Red. d. „Zeitschr. des histor. Vereins für Unterfranken". Würzburg, Kgl. Residenz. **V**: Führer durch Würzburg nebst dessen Gesch. 96. ( )

Goebel, Siegfried, †, (neutestamentl. Exegese), D., o. UP. u. Konsistorialrat. Bonn, Bismarckstr. 17. ($^{24}/_{3}$ 44.) **V**: Die Parabeln Jesu 79 f. II; Neutestamentl. Schriften, 1. Folge: Die ält. Briefe des Paulus 87, 2. A. 97; 2. Folge: Briefe d. Petrus u. d. Johannes 93. ( )

Goebeler, Fräulein Dorothea, Nov., Roman, /, ✠. Berlin-Friedrichshagen, Seestr. 115. (Potsdam $^{26}/_{10}$ 67.) **V**: Was muß man v. Spiritismus wissen? 00. **MitV**: Ill. Länder- u. Völkerkunde 99. ( )

Goedicke, Frl. Elisabeth, Roman, Nov. Berlin-Schöneberg, Eisenacherstr. 77. (Brandenburg, H. $^{21}/_{5}$ 73.) **V**: D. tolle Graf, R. 98; Up ewig ungedeelt, R. 99; Die Ehre gerettet, R. 01.

Goehre, Paul, ✠, †, Pfr. a. D. Berlin-Zehlendorf. (Wurzen $^{18}/_{4}$ 64.) **V**: Drei Monate Fabrikarbeiter 91; D. evang.-soz. Bewegung in Deutschland 96; Wie e. Pfarr. Sozialdemokrat wurde 00; D. Kirche im 19. Jahrh. 02; D. agrar. Gefahr 02.

Göler, Ernst Aug. Frhr. v., Politik. Sulzfeld i. Bad. (Karlsruhe $^{10}/_{4}$ 37.) **V**: Cäsars Kriege 77; B. Göler 86; Wege u. Ziele d. evang. Kirche 86; Adelheid von Rothenburg 91; A. e. gesch. Wendepunkt 92. ( )

Göllerich, Aug., DOeSchG., Musik, Musikdirekt. und Chormeister d. Liedertafel „Frohsinn". Linz a. D. (ebda $^{2}/_{759}$.) **V**: Frz Liszt 88; R. Wagners Ring d. Nibelgen 97. ( )

Göllner, Fräul. Louise (Pf. Hyperion). Wiesbaden, Rheinstr. 94. (ebda $^{12}/_{5}$ 41.) **V**: Moderne Streiter 94.

Göpfert, Armin, ✠, Dr. phil., Pfr. Eisenach, Luisenstr. 7. (Ebenhards $^{7}/_{9}$ 49.) **V**: Lullus, Nachf. d. Bonifatius 80; Rechtfertigung einiger pädagog. Gedanken

Zillers 85; Präparationen z. dtschen Gesch. 90|98 V; Lesebuch f. d. dtsch. Geschichtsunterr. 90|98 V.

Göpfert, Franz Adam, (k.), ✝, D., o. UP. Würzburg, Franz-Ludwigsstr. 15. (ebda 31/1 49.) V: Katholizität d. Kirche 76; Eid 83; Moraltheol. 97 III; III, 3. A. 01; St. Kilianusbüchlein, 2. A. 02. H: Renninger, Pastoral 93.

Goeres, Heinrich, ASV., ✠, Nov., Kritik, /, ChefRed. d. „Sächsischen Woche". Zwickau, S. (Immerath 10/11 64.)

Görgen, Adam, (k.), (Pf. Amicus, v. Mosella, Gottlieb, Freund, Friedlieb), ℙ, ✠, Lehrer. Dillingen a. S. (Pohlbach 6/2 61.) V: f. 1902, S. 444. ()

Göring, Hugo, Litt♛, ℙ, Ue: FEL Dän., Dr. phil., bacc. theol. Berka a. W. (ebda 28/12 49.) V: Basedow 80; Jselin 82; Jacotots Univ.-Unt. 83; Lessings Leben 84; S. Germain u. Cl. de Vaux 88; N. dtsche Schule, 2. A. 90; Germ. Osterfest 93; Erziehung z. relig. Leben; Bühnentalente unter Kindern 95; Erinnerung an Ralswiek 99; Lichtbilder a. unf. Kulturleben 01; K. Fischer als Litt. Historiker 01; Kaiser Wilhelm II. u. die deutsche Lebensschule 01; Lebensschule, das Bild künstl. Erziehung 03; Werrathal-Volk 03. H: Lessings sämtl. Werke 82|85; Fr. Fröbels Werke 02.

Goering, Th., Musikschr., /, Dr. phil. München, Pilotystr. 11 a. (Frankf. a. M. 2/10 44.) V: Messias von Bayreuth 81. ()

Görlich (eigentl. Gerlich), Hans (Pf. zuw. Eugene Renrew), ✠, Roman, Nov., Humor, ⁂, ⊙, ☺, ✉, /. Ue: EF, H: u. Chefred. d. „Bozner Z. (Südtiroler Tagebl.)" Bozen, Sparkassestr. 5. (Brünn 15/11 71.) V: Erbaul. Erz. 92; Magneta, R.; Nur f. Herren, Erz.; Gefallen, R.; E. Winter im Eise, Erz. 92; Nemesis, R. 94; Um e. Bild, R.; Wer? R.; Stahl u. Stein, R. 95; König Laurin, Op. Text 01; D. Narrenschiff, Op. 02.

Görlitz, Rudolf, Kunstkritik, ♛, Komponist, Privatlehr. Quedlinburg, Pölle 10. (ebda 22/12 61.) V: D. Sehenswürdigkeiten im Quedl. Ratskeller 91; Text z. f. Jubelfestmarsch „Deutschl. Kaisergruß" 93; Der Roßtrappen-Ritt 93; Barbarossas Erwachen 97; Quedlinb. Sang 98; Text z. Pekinger Einzugsmarsch 00; Text z. f. Verlobungs-Walzer 00; Text z. f. Rheinländer: „Lieb' Aennchen" 00.

Görlitzer, Heinrich (Pf. Spandauer Hans Sachs), ✠, Journalist. Berlin W, Kurfürstenstr. 81. (Alt-Raudten 4/6 33.) V: Dtsche Lieder a. d. Krgs-Periode 70|71 71|72; Lieder-Kaleidoskop 01; Prologe, Toaste, Polterabend- 2c. Ged. 01.

Görner, Karl v., PA., CP., ♛, Litt♛, /, Dr. phil., ChefRed. d. „Tagespost". Linz a. D., Promenade 23 (Budweis 13/12 58.) ()

Görres, Franz, Kirchen- u. Kultur♛, Dr. phil. Bonn, Wenzelgasse 14 II. (Wittlich 23/744.) V: Licinianische Christenverfolgg 75; Gen.-Reg. z. Zeitschr. f. wiss. Theol. 91; Hofgut Vailz 97. ()

Görres, Sophie, (k.), /, Kritik, Kataloge, Bibl. d. kathol. Damenlesevereins. Wien III, Heumarkt 17. (München 27/1049.) ()

Goerß, Gust., ⊙, Dramaturg. Berlin S, Matthieustr. 7|8 I. (Neustrelitz 4/6 45.) V: Holzgraf; Loder 72; Zu Befehl, Herr Leutenant 76; D. pass. Präsent 76; D. Bratpfanne 80; Ringkampf; Schillerschwärmer. ()

Goerth, Albr., Litt. ♛, ℙ, SchulDir. a. D. Bonn a. Rh. (Pr. Holland 26/4 33.) V: f. 1902, S. 445. ()

Goethe, Hermann, Oeno- u. Pomolog., emer. Direkt., Vorst. d. biolog. Versuchsstation f. Weinbau u. Vicepräsid. d. Vereins z. Schutz d. öst. Weinbaues. Baden b. Wien, Bergstr. 62. (Naumburg 16/3 37.) V: Obstbaumschule 59, 2. A. 84; D. Obstbaum 71, 3. A. 90; Weingarten 73; Ampelographisch. Wörterbuch 76; Atlas d. wertvollsten Traubensorten 76; Handb. d. Ampelographie 78, 2. A. 87; Reblaus 81; Weinbaustatistik v. Steiermark 81; D. wichtigst. amerikan. Reben 84; Rebenveredelung 86; Phylloxera u. ihre Bekämpfung 87; Bericht über Reisen u. Frankr. 88; Weinbau trotz Reblaus 90; Aus d. biolog. Weinbau-Versuchsstation 91; Mitt. d. Vereins z. Schutze d. österr. Weinbaues 92 ff.; Beitr. z. Kultur u. Veredelung amerikan. Reben 95.

Goethe, Rud., Obst-, Wein- u. Gartenbau, Landes-Oek.-R. u. Dir. d. K. Lehranst. f. Obst- u. Weinbau, H: Jahresb. d. Geisenh. Lehranst. 80 ff.; Mitteil. über Obst- u. Gartenbau 86 ff. u. Weinbau u. Kellerwirtsch. 89 ff. Geisenheim a. Rh. (Naumburg 13/4 43.) V: Atlas d. f. d. Weinbau Deutschl. u. Oesterr. wichtigsten Traubensorten (mit H. Goethe) 73; Ueb. Weinbau u. Kellerwirtsch. 76; Ueb. d. Krebs d. Obstbäume 77, 2. A. 80; Ueb. d. schwarzen Brenner u. d. Grind d. Reben 78; Instruktion f. Straßenpflanzg 78; Ueber die Frostschäden uns. Obstbäume u. deren Heilung 83; D. Blutlaus 83; Statistik d. Kernobstsorten d. deutsch. Obstbaus 90; Für d. westl. Deutschland empfehlenswerte Obstsorten, 4. A. 92; Obstverwertung unserer Tage 93, 2. A. 97; Handb. d. Tafeltraubenkultur 94; Aepfel u. Birnen (mit Degenkolb u. Mertens) 94; D. Anzucht v. Obst u. Tafeltrauben 00.

Goette, Alex., ✠, Dr. med. u. phil., o. UP., Dir. d. zool. Instituts. Straßburg i. E., Spachallee 13. (Petersburg 31/12 40.) V: f. 1901, S. 444. ()

Goette, Rud., Germanistik, dtsche ♛, Litt♛, ⊙, OLehrer. Sprem berg. (Helsen 25/260.) V: Gesch. d. dtschen Litt. seit Goethes Tode (m. P. Heinze) 90; Dtsche Poetik

(m. demſ.) 91; Zeitalter d. dtſch. Erhebung 1807/15 91/92; Singen u. Sagen 94; Deut. Volksgeiſt 98; König Heinrich IV. 00.

Göttig, Chriſtian, Dr. phil., o. Prf. d. kgl. Artillerie- u. Ing.-Schule. Berlin W 15, Ludwigskirchplatz 11. ([16]/2 54.) **V**: Boden und Pflanze 83; Beſtimmung des Kohlenſtoffes im Eiſen u. Stahl, 2. A. 94; Brünierungsverf. f. Aluminium, Patentſchr. 96; Verfahren z. Reinigg d. Acetylens, Patentſchr. 00; Verfahren z. Verſilberg d. Eintauchen od. Anreiben, Patentſchr. 01; Verfahren z. Vergoldung von Metallen mittelſt ſelbſtthät. Redukt., Patentſchr. 02.

Götting, Franz, ✓, Prof., Dr., OLehr. Lüdinghauſen (Weſtf.). (Vechta [1]/6 43.) **V**: Der Obſtbau 87, 4. A. 02. *

Goettmann, Adolf, Muſik. Berlin W, Bülowſtr. 85 a. (Darmſtadt [25]/8 61.)

Göttsberger, Johann, (k.), altteſtamentl. Exegeſe, Dr. theol., LycealP., **MitH**: der „Bibliſchen Zeitſchrift". Freiſing, Bay., Domberg 958. (Kobl [31]/12 68.) **V**: Barhebräus u. ſeine Scholien zur hl. Schrift 00. *

Goetz, Ferdin. H. W., Dr. med., prakt. Arzt, Vorſitz. d. dtſch. Turnerſchaft. Leipzig, Lützenerſtr. 11. (ebda [24]/5 26.) **V**: Feuerwehrlieder 64; Handbücher d. dtſch. Turnerſchaft 79, 84, 88, 92, 96; Vom rechten Turnerleben 1.—14. A. 85/99; Liederbuch für d. deutſche Turnerſchaft 97, 15. A. 02; Anleitg z. Bau u. z. Einrichtg von deut. Turnhallen (m. Rühl) 97.

Götz, Friedrich Ludwig (Pſ. Leonhard Fritz, L. Merges u. Sator), ✓, Red. des „Landwirtſchaftl. Zeitgeiſt". Straßburg i. E., Drachengaſſe 10. (Hochſtett [25]/12 73.) **V**: ſ. 1902, S. 446. ( )

Goetz, Georg, Ψ, Dr. phil., o. UP. Jena, Paradiesgaſſe 4. (Gompertshauſen [3]/11 49.) **MitH**: d. Ritſchlſchen Plautus-Ausg. u. d. kleineren Text-Ausgaben 71/95. **H**: des Corpus glossar. latinor. 88/00 VI.

Goetz, Leopold Karl, (k.), chriſtl. Relig. ♛, a. o. UP. Bonn a. Rh., Schumannſtr. 33. (Karlsruhe [7]/10 68.) **V**: Die Bußlehre Cyprians 95; D. geſchichtl. Stellung u. Aufgabe d. deutſch. Altkatholizismus 3.—4. Tſd. 95/96; Geſch. d. Slavenapoſtel Konſtantinus (Kyrillus) u. Methodius 97; Lazariſten u. Jeſuiten 98; Redemptoriſt. u. Proteſtant 99; Leo XIII., ſ. Weltanſchaug u. Wirkſamkeit 99; Jeſuiten u. Jeſuitinnen (La Société du Sacré Coeur) 01; Ignatius v. Loyola u. d. Proteſtantismus 01; F. H. Reuſch 01.

Goetz, Fräul. Ruth Mally, stud. med. Berlin W, Kurfürſtendamm 29. (Feſtenberg, Schleſ. [5]/11 80.) **V**: Die Toten reden 02/03; Die angewandte Philoſophie. *

Goetz, Walter Wilh., Geſch. d. Renaiſſance u. Gegenreformation, UDoz. München, v. d. Tannſtr. 19. (Leipzig [11]/11 67.) **V**: Die Wahl Maximilians II. 1562 91; Die bayr. Politik im erſten Jahrzehnt Herzog Albrechts V. 96; Beiträge z. Geſch. Herzog Albrechts V. u. d. Landsberger Bund 97; Ravenna 01.

Götz, Wilh., ●, Dr., Prof. a. d. k. b. Militärbildgsanſt., ThSchP. h. c. München, Rottmannſtr. 11. (Schnabelweid [27]/8 44.) **V**: Das Donaugebiet 82; Deut. Geſch. in Fr. u. Antw. 86, 90; Verkehrswege im Welthandel 89; Wirtſchaftliche Geogr. 91; Handbuch von Bayern 94/97 II; Geogr. Lehrb. f. bayr. Mittelſchulen 98, 4. A. 01; D. Schiffahrt auf d. ob. Donau 01.

Götze, Alfred, Vor♛, Dr. phil., Dir.-Aſſiſtent am Kgl. Muſ. f. Völkerkde (Berlin). Berlin-Großlichterfelde, Steglitzerſtr. 42. (Weimar [1]/6 65.) **V**: Die Gefäßformen u. Ornamente d. neolith. ſchnurverzierten Keramik im Flußgebiete der Saale 91; D. Vorgeſch. d. Neumark 97; D. Urzeit d. Menſchen 98.

Götze, Frau Auguſte (Pſ. A. Weimar), ⚲, Prf. a. Konſervat. Leipzig, Leſſingſtr. 14. (Weimar [24]/2 40.) **V**: ſ. 1902, S. 447. ( )

Goetze, Edm., Dr. phil., Prof., Studiendir. b. Kadettenkorps, HofR. Dresden N, Melanchthonſtr. 6. (ebda [26]/9 43.) **V**: H. Sachs 90; Feſtrede 94. **H**: H. Sachs (Litt. Ver. Stuttg.); H. Sachs, Faſtnachtſp.; H. Sachs, Schwänke; Goedeke, Grundr., 2. A.

Goetze, Rudolf, Neurologie u. Pſychiatrie, Dr. med., Nervenarzt. Leipzig, Markgrafenſtr. 4 u. Naunhof. (Glauchau i. S. [23]/9 63.) **V**: H. v. Stein, Schopenhauer u. R. Wagner 88; D. Bleivergiftg 92; Pathol. u. Irrenrecht 96.

Goetzendorf-Grabowski, Hel. v., ſ. Helene Freifrau v. Maderny.

Gogarten, Frl. Arete, DSch., /, Kult-♛, Ethnogr., Nov., ſoz. Frage, ländl. Wohlfahrtspflege, höhere Lehrerin a. D. Berlin-Schmargendorf, Sulzaerſtr. 6. (Neuwied, Rh. [10]/3 48.) **V**: Der Geuſenbote, Erz. 99; Yachtausflug n. Küſten Englands u. Schottlands 98; Wanderungen durch London 00. ( )

Gohren, Karl Theodor v., Reg.-R., Dr. phil., Prf., Dir. d. Franciſko-Joſephinum a. D. Mödling, NOeſterr., Frauenſteingaſſe 6. (Jena [25]/2 36.) **V**: Leucin u. Tyroſin 58; Anleitg z. chem. Unterſuchungen; Naturgeſetze d. Fütterung 2c.; Naturgeſetzl. Grundlag. d. Pflanzenbaus 2c.; Meth. Leitfad. f. d. chem. Unterricht an landw. Lehranſt.; D. Franziſko-Joſephinum 1869-94 95.

Golant, Nathan, CP., /, Kritik, **Ue**: R., Mitred. d. „N. Fr. Pr." Wien IX, Seegaſſe 8. (Rußland [22]/8 59.)

Gold, Alfr., Krit., Nov., /, Red. d. „Zeit". Wien II, Rembrandtſtr. 36. (ebda [26]/6 74.) ( )

Goldbacher, Alois, klaſſ. Ψ, Dr. phil.,

o. UP. Graz, Radetzkystr. 3. (Meran 27/6 37.) V: Apulei Madaurensis opusc. quae sunt de philosophia rec. 76; Lat. Grammatik f. Schulen 83, 7. A. 00; S. Aureli Augustini epistulae 94/98 II. ( )

Goldbaum, Heinrich, DeF., ✠, Dr. d. gesamten Heilkunde. Wien VI/1, Windmühlgasse 26. (Lemberg 23/4 46.)

Goldbaum, Frau Julie, Gattin des Vor. Ue: ERussFP. Wien VI/1, Windmühlgasse 26.

Goldbaum, Wilh., CP., /, Politik, Litt.- u. Kult♛, Mitred. d. „N. Fr. Pr." Wien III, Metternichgasse 2. (Kempen 3/1 43.) V: Entleg. Kulturen 77; Litt. Physiog. 84. Ue: Kraszewski, Ohne Herz. ( )

Goldbeck, Eduard, BP., Politik, Leutn. a. D. Hamburg, An d. Alster 30. (Berlin 21/4 66.) V: s. 1902, S. 448. ( )

Goldberg, Lesser, BP., /, Naturw., ✠, Red. d. „Nationalztg." Berlin S, Gneisenaustr. 53. (Gollub 10/11 53.) V: Führer durch das mediz. Berlin 86, 4. A. 92.

Goldberger, Ludwig, ✠, Stenogr. Dr. jur. utr., Advokat u. Verteidiger, ULektor f. Stenogr. Prag II, Kanzlei: Hybernergasse 6. Wohnung: Stephansgasse 55. (ebda 24/2 67.) V: Bauordnung f. d. Kgr. Böhmen, 2. A. 94; Stenogr. in d. Rechtspflege 97; Advokatentarif u. Gerichtsgebühren 98; Stellung d. Anlautkürzung 00; Systemurkunde d. Satzkürzg d. Gabelsberg. Stenogr. Syst. 00.

Goldberger, Sig, PA., DeF., ✉, ✠, Dr. jur., Hof.- u. GerAdv. Wien I, Schottenbastei 12. (Jägerndorf 18/6 54.) V: Oesterr. Gewerbe-O., 3. A. 83; Oest. direkte Steuern 84; Die neuen österr. direkten Steuern 98; O. u. österr. Patentrecht 99.

Goldegg-Lindenburg, Itha Maria v. u. zu, verh. Gräfin Bossi-Fedrigotti, (k.), (Pf. v. Gartscheid), Nov., Roman. Prag-Weinberge, Kronengasse 1152. (Bozen 26/2 64.) V: Aus Trotz 96; Das Märchen v. Glück 97, 3. A. 98; Was ist d. Liebe, N. 99.

Goldenring, Frl. Stefania, Ue: PRuss. Charlottenburg, Uhlandstr. 194. Ue: Gorki, E. wildes Mädchen (Warenka Olessow), N. 02; derf. Der rote Washa u. a. Nov. 02.

Goldhann, Franz, /. Graz, Normalschulgasse 3. (Palma nuovo 10/1 59.) V: Streifzüge i. d. Alpen 88; Feiertags-Wanderungen d. d. steir. Oberland 89; Alpenzauber 99; Roseggergesellsch. u. Roseggerstübel in Mürzzuschlag 00. H: L. Goldhanns Leben u. Gedichte 96.

Goldmann, Karl, /, Litt.♛, O. Wien II, Springergasse 6. (Bezdán 26/12 65.) V: s. 1902, S. 449. ( )

Goldmann, Paul, BP., /. Dr. jur., Corresp. d. „Neuen freien Presse". Berlin SW, Dessauerstr. 19 (Breslau 31/1 65.) V: E. Sommer in China 99 II; Die neue Richtung 03.

Goldnagl, Fritz, (k.), O, /, k. k. Postassist. Wien VI, Gumpendorferstr. 145 I 13. (ebda 5/3 73.) V: Zeitgeist, Sch.; Der Kitt, Sch.; Das Bekenntnis, Schw. (m. Rudolf Schießel). *

Goldoni, Ludw., s. Ludw. Goldstein.

Goldscheider, Alfred, inn. ✠, Dr. med., ao. UP., leit. Arzt am städt. Krankenhause Moabit. Berlin W, Kleiststr. 6. (1/8 58.) ( )

Goldschmidt, Alb., BP., H: v. „Griebens Reisebüchern", „Sammlung prakt. Sprachführer", „Goldschm. Bibliothek". Berlin W, Lutherstr. 4. (28/10 38.) ( )

Goldschmidt, Arth., Litt.♛, Stenogr., Kritik, /, Publizist. Berlin C, Linienstr. 58/59 I. (Landsberg a. W. 25/11 66.)

Goldschmidt, Hermann (Pf. Hermann Faber), O, Roman, Dr. jur., Assess. a. D. Frankfurt a. M., Bockenheimer Landstr. 17. (ebda 18/7 60.) V: Weg z. Frieden, N. 90; Fortuna, Sch. 90; Freie Wille, Sch. 91; Gold. Lüge, Dr. 92; Haus der Träumer, L. 95; Ewige Liebe, Sch. 97; E. glücklich. Paar, L. 99; Frau Lili, Sch. 01.

Goldschmidt, James, ✠, Dr. jur., U-Doz. Berlin W, Landgrafenstr. 13. (ebda 17/12 74.) V: Unbeendigter u. beendigter Versuch 97; Strafbarkeit d. widerrechtl. Nötigung 97: Widerspruch gegen die Aufrechnungserklärung 99; Verwaltungsstraf-Recht 02.

Goldschmidt, Kurt Walter, ✠, Kritik, ✠, Berlin SW, Lindenstr. 87 III. (Breslau 2/7 77.) ( )

Goldschmidt, Lazarus (Pf. Arzelaj bar Bargelaj), Oriental. Litt. Charlottenburg b. Berlin, Kantstr. 75. (Plungiany 17/12 71.) V: Lacrima Sionis 91; Buch Henoch 92; Bibliotheca Aethiop. 92; Buch d. Schöpfng 94; Barajtha demaâse beresith. 94; Abess. Hdschriften 97; (mit Pereira) Vida do Abba Daniel 97; Der babyl. Talmud. krit. Ausg. nebst Uebsg 97/00 III. Ue: Machschaboth neémanoth. 92. ( )

Goldschmidt, Lothar (Pf. Loth. Schmidt), PA., ✠, /, Nov., Krit., O, Ue: IF, Dr. phil., Berlin W 15, Fasanenstr. 68. (Sorau 5/6 62.) V: Die Doktrin der Liebe b. d. Lyrikern des Ducento 99; Gemischte Gesellsch., N. 95; Exredakteur Sauer, N. 96; Juvenes dum sumus, N. 96, 2. A. 98; Sprechstde, Dr. 96; D. Unparteiischen, D. 98; Allegro ma non troppo, N. 99; Luigi Cafarelli, Dr. 99; Der Leibalte, Dr. 99; D. Mensch u. die Bestie, Dr. 00; Vigilie, Dr. 00; Im Schooße d. Familie, Dr. 02; Ackermann, Tragikom. (m. Felix Holländer) 03. Ue: R. Bracco, Weiber; Neera, Einsame Seele; Bourget, Jenseits d. Oceans; Novetta, d. Ulanenleut.; Tagebuch der Maria Baschkirtzew 97; Novetta, d. Proz. Montegn.

Goldschmidt, Ludwig, ⁂, A, Statistik, Dr. phil., mathemat. Revisor. Gotha, Schützenallee 20. (Sondershausen 6/8 53.) **V:** Wahrscheinlichkeitsrechnung 97; Kant u. Helmholtz 98; Zur Würdigung der Kritik d. r. V., Begleitschrift zu Mellins Marginalien d. Kr. d. r. V. 00; Kantkritik od. Kantstudium? 01; D. Zusammenhang der Kantischen Kritiken, Begleitschrift zu Mellins Marginalien zur Grundleg. zur Metaph. d. Sitten, Kritik der pr. V., Kritik der Urteilskraft 02.

Goldschmidt, Paul, ♛, ℙ, Dr. phil., GP. Charlottenburg, Kantstr. 164. (13/8 40.) **V:** Geschichten aus Livius 70, 2. A. 81; Leben d. Staatsrat Kunth (m. F. Goldschmidt) 80, 2. A. 88; Beitzke, Gesch. der deutsch. Freiheitskriege, neubearb. 82 II; Les Précieuses ridicules v. Molière f. d. Schulgebr. erkl. 90; Präsident Lette 99; Gesch. d. Friedr.-Gymn. in Berlin 00. ()

Goldschmidt, Frau Paula (Pseud. P. Faber), /, Nov., Skizzen, **Ue:** Hamburg, Rothenbaumchauss. 99. (ebd. 20/5 60.)

Goldschmidt, Frau Regina (Pf. Regina Mark), ⊙, Berlin O, Markusstr. 38 II. (Lissa, Posen 13/6 66.)

Goldschmidt, Salli, Red. d. „Frankf. Ztg." Frankfurt a. M., Bleichstr. 34 I. (Westerburg 22/5 69.) **V:** D. Landarbeiter in der Prov. Sachsen 2c. 99. ()

Goldschmidt, Wilh., ⊙, /. Aschaffenburg, Würzburgerstr. 34 c. (Berlin 21/12 41.) **V:** s. 1901, S. 449. **Ue:** ferner: Polonsky, Ein ehrlicher Kauz.

Goldschmied, Leonor, Nov., ⊙. Berlin C, Dragonerstr. 50 III r. (Neu-Ruppin 16/3 66.) **V:** Im Morgengrauen, soz. N. 96; Die Kaufleute, soz. Dr. 98. ()

Goldschmied, Philipp, BP., Korresp. der „Daily News" u. Redakteur d. „Berliner Lokalanz." Berlin W, Bayreutherstraße 3. ()

Goldstein, Ernst (Pf Ernst Steinold). Schwarzburg i. Thür., Villa Vassel. (Berlin 6/1 77.) **V:** Die Amateurphotographie 02. *

Goldstein, Frl. Frida s. Friedrich Stein.

Goldstein, Josef, ♒, Statistik, Dr. der Staatswissenschaft, diplomierter Chemiker, UDoz. Zürich. (Odessa 9/1 69.) **V:** Deutschlands Sodaindustrie 96; Berufsgliederung u. Reichtum 97; D. vermeintl. u. wirkl. Ursach. d. Bevölkergsstillstands i. Frankr. 98; Bevölkergsprobleme u. Berufsgliederung in Frankreich 00; Die Gewerbefreiheit u. ihre Licht- u. Schattenseiten 01.

Goldstein, Ludw. (Pf. Ludw. Goldoni), /, Litt. ♛, ♆, Dr. phil., Red. d. „Kbger. Hartungschen Zeitg.", Theaterkritik d. „K. Tagebl." Königsberg, Pr. Mühlenberg 8. (ebda 10/11 67.) **V:** Schriftsprache der Lessingperiode 96; Bedeutung M. Mendelssohns für d. Entwickelung der ästh. Kritik u. Theorie 97.

Goldziher, Ign., orient. Ψ, Dr. phil., UP. Budapest VII, Hollò-utcza 4. (Stuhlweißenburg 22/6 50.) **V:** Studien über Tanchûm Jeruschalmi 70; Beitr. z. Gesch. d. Sprachgelehrsamkeit b. d. Arabern 71/73; Beitr. z. Litt.-Gesch. d. Schia u. d. sunit. Polemik 74; Mythos b. d. Hebräern 76; dasselbe engl. 77; Az iszlám, ung. 81; Zâhiriten, ihr Lehrsystem und ihre Gesch. 83; Palesztina ismeretének haldàsa, ung. 86; Muhammed. Studien 89/90 II; A pogàny arab költészet hagyemànya, ung. 93; Diwân des Hutej'a bearbeit. 93; Renan mint orientalista, ung. 94; Abhandlgen zur arab. Philologie 96/99 II u. akad. Schriften in ung. Sprache.

Goliner, Jos., popul. Heilkde, Gesundheitspflege, Dr. med., Arzt. Erfurt, Schlösserstr. 13. (Ostrowo 5/12 51.) **V:** Für junge Mütter 85, 4. A. 01; Magen-, Leber- u. Darmkrankheiten 87, 2. A. 00; Ernährg d. kranken Menschen 88; Allg. Gesundheitspflege 88; Handbuch d. Kinderkrankh. 88; Diphtheritis u. Croup 89; Skropheln u. Engl. Krankheit 89, 2. A. 90; Lungenschwindsucht u. d. Kochsche u. Liebreichsche Heilverf. 91; Krankh. d. Herzens 93; Seekrankh. 93; Malariakrankh. 99; Blutarmut 99; **Neub.:** Vogel, Korpulenz, 22. A. 97.

Goller, Elsa, (k.), Nov. Budweis, Pragerstr. 15. (Türmitz 1/10 68.) **Ue:** Tschechoff, M. Leben, R. 99. **V:** Ged. 02.

Golliner, Frl. Auguste (Pf. Elli Gorn), Frauen-Litt., Kunstgewerbe. Berlin W, Linkstr. 13. (Nakel 25/3 66.) ()

Golling, Ernst, Roman, Nov., Naturwissensch. Berlin-Friedrichshagen, Kastanienallee 7. (Woldenberg 19/10 66.) **V:** Im wunderschönen Monat Mai 94; In den Tod, R. 95; Melanie, R. 96; Forstmeisters Hannchen, R. 97; Marianne, R. 98; D. Tode geweiht, R. 99; Unschuldig, R. 00; Liane, R. 01; Zwei Frauen, R. 02. **H:** Jahrbuch d. Erfindungen I. Jahrg. 01, II. Jahrg. 02, III. Jahrg. 03.

Golling, Jos., (k.), klass. Ψ, GP. Wien IX, Währingerstr. 61. (Linz 13/3 48.) **V:** Ovidii carmina selecta 88, 3. A. 98; Kommentar zu P. Ovidii Nasonis carm. selecta 89, 2. A. 97; Chrestomathie a. Livius 92, 2. A. 00; Vergili carmina selecta 93, 2. A. 01; Vocabular dazu 95, 2. A. 98; Chrestomathie aus Corn. Nepos u. Curtius Rufus 02.

Gollisch, Selim, s. Gisela Schmoll.

Gollmer, Rich., /, ⊙, Dir. d. Gesellsch. f. dekorative Kunst, G. m. b. H. Berlin SW 48, Friedrichstr. 243, PrivAdr: Berlin-Schlachtensee, Albrechtstr. (Stettin 4/12 66.) **V:** Hutten-Sickingen Festztg 89; Bühnenref. u. Volkstheat. 90; Sickingen, Ep. G. 90.

Gollnitz, C., BP., Redakt. in Wolffs Teleg.-Bureau, Berlin SW, Markgrafenstr. 22|23. ([19]|10 31.) ( )

Gollnow, Ernst, s. Ernst Wilh. Schultze.

Golmen, Otto v., s. J. W. Otto Richter.

Golther, Wolfgang, germ. Ψ, Dr. phil., o. UP. Rostock, St. Georgstr. 1a. (Stuttgart [25]|5 63.) **V**: Rolandslied des Pfaffen Konrad 87; Sage von Tristan u. Isolde 87; Studien z. germ. Sagengesch. 88; Gesch. d. altdtschn Litt. in Kürschners D. N.-L. 92; Deut. Heldensage 94; Götterglaube d. Germanen 94; Handb. der germ. Mythol. 95; Die sagengeschichtl. Grundlagen der Ringdichtg R. Wagners 02. **H**: Tristan u. Isolde, Flore und Blanscheflur in Kürschners Deutsch. Nat.-Litt. 89; Lied vom hürnen Seyfried 89; Nibelungen u. Kudrun im Auszug 90, 4. A. 97; Ares Islendingabok 92; Bartsch, dtsche Liederdichter, 4. A. 01.

Goltsch, Franz, ⚜, ⁄, Dr. phil., Skriptor d. Landesbibl. Graz, Merangasse 63. (Laibach [8]|11 65.) **V**: Volk u. Heimat 93.

Goltz, Colmar Frh. v. d. (Pf. W. v. Dünheim), ⚔, preuß. GenLieut. u. Chef d. Ing.- u. Pionier-Korps, General-Insp. der Festungen, Ottoman. Marschall a. D. Berlin. (Bielkenfeld, OPr. [12]|8 43.) **V**: Operat. d. II. Armee bis z. Kapit. v. Metz 73; Angeline, R. 75; Operat. d. II. Armee a. d. Loire 76; Sieben Tage vor Le Mans 78; Gambetta und s. Armeen 77; Scharnhorst 80; Roßbach und Jena 83; Volk in Waffen 83; Offizierstand u. Beamtentum 83; Suum cuique 84; Ausflug nach Macedonien 93; Kriegführung 95; Anatol. Ausflüge 96; Türkisch 84|89; Mouchtera, Seferié II, Erkian-i-harb wasaïfe III; Tabietatbikate; Muharebat-i-kilah (Handb. Felddienst, GenStabsdienst, angewandte Taktik, Festungskrieg) II; Thessal. Krieg u. d. türk. Armee 98; Krieg- u. Heerführg 01.

Goltz, Eduard Frhr. v. der, Kirchen- u. Dogmen ♛, ev. Pfr., Lic. theol. Deyelsdorf, Neuvorpommern. (Langenbruck [31]|7 70.) **V**: Ignatius v. Antiochien als Christ und Theologe 94; Eine textkritische Arbeit des 6. bezw. 10. Jahrh. 98; Das Gebet in der ältesten Christenheit 01. ( )

Goltz, Th. Frhr. v. d., ⸗, Dr. phil., o. UP., GRegR. Bonn-Poppelsdorf. (Coblenz [10]|736.) **V**: Ländl. Arbeiterwohngn 65; Landw. Buchführung 66, 8. A. 98; Ländl. Arbeiterfrage 72, 2. A. 74; Lage d. ländl. Arbeiter 75; Landw. Taxationslehre 82, 2. A. 92; Handbuch der landw. Betriebslehre 86, 2. A. 96, der ges. Landw. 89|90 III; Ländl. Arbeiterklasse u. preuß. Staat 93; Agrar. Aufgaben d. Gegenwart 94, 2. A. 95; Leitf. d. landw. Betriebslehre 97; Vorlesgen üb. Agrarwesen u. Agrarpolitik 99; Gesch. der deutsch. Landwirtsch. I 0 .

Golz, Bruno, Litt ♛, Dr. phil., Leipzig, Lampestr. 11. (Schneidemühl [9]|9 73.) **V**: Pfalzgräfin Genoveva in der deutschen Dichtung 97. ( )

Gomoll, Wilhelm Conrad (Pf. Wilhelm vom Horst), Essay, Nov., ⚜, Kritik. Berlin-Friedenau, Albe Straße 20. (Berlin [14]|11 75.) ( )

Gomperz, Theod., klass. Ψ, ⁂, Dr. phil., o. UP. i. R., HofR., M. d. HH. Wien III, Reisnerstr. 13. (Brünn [29]|3 32.) **V**: s. 1902, S. 453. ( )

Gonschorowski, Stanislaus, DDeSch.-G., ☉, Nov. Graz, Heinrichstr. 37. (Johannisburg [6]|10 53.) **V**: Hosianna, Bühnendichtg in 3 Scenen: Zeichen u. Wunder; Todbezwinger; Liebesmahl; Der Werther von heute, R. 01.

Goosch, Arthur Julius, Nov., Redakt. Wien IX, Nußdorferstr. 12 b. (ebda [28]|11 79.) **V**: Ein Ehrenmann 02. *

Gopčevic, Spiridion (Pf. Leo Brenner), Polit., Ethnogr., ⚔, ⚓, ⊕, ♛, ⁄, ⚹, Nov., Roman, **Ue**: FEISpPortDänNorwSchw SrbKroatRHBulg.L, Dir. der „Manora Sternwarte", **H**: (Pf. L. Brenner) „Astronom. Rundschau", Lussinpiccolo, Istrien. (Wien [9]|7 55.) **V**: Montenegro u. die Montenegriner 77; Turco-montenegr. Krieg 76|78, 77|79; Türk. Taktik im montenegr. Kriege 78; Türken u. ihre Freunde, 3. A. 78; Franz. Expedit. n. Aegypt. 1798|1801 80|81; OAlbanien u. s. Liga 81; Ju. Führer nach Spanien und Portugal 84, 2. A. 92; Bulgarien und Ostrumelien 86, 2. A. 89; Beitr. z. neueren Kriegsgesch. d. Balkanhalbinsel 87; Studien üb. außereurop. Kriege jüngster Zeit 87; The Conquest of Britain 87; Serbien u. d. Serben 88; Makedonien u. Altserbien 89; Ethnograph. Verhältnisse Makedoniens 89; Comment la France conquit l'Angleterre 91; Stara Srbija i Makedonija 90|91; Wahrheit üb. Makedonien 90; Die Welt 90; Istina o Makedoniji 91; Burgarska i Istočna Rumelija 96; Beata, R. 98. Pf.: Schätze der Azteken, Erz. 80; Zwischen Ehre u. Liebe, R. 90; Schatz d. Alten v. Berge, R. 90; Roman meines Freundes, R. 90; Wie mein Freund zu seiner Frau kam, Nov. 90; (Unter d. Pseud.: Leo Brenner): Vor dem Revolutionstrib., Dr. 92; Unter dem Damokles-Schwerte, R. 90; Der König liebt, L. 93; Jupiter-Beobachtungen 1895—96 an d. Manora-Sternwarte 97, desgleichen 1896—98 00, desgl. 98—01 03; Spaziergänge durch d. Himmelszelt 98; Mars-Beobachtgn 1896—97 an d. Manora-Sternwarte 98; Handb. f. Amateur-Astronomen 98; Beobachtungsobjekte f. Amateur-Astronomen 01; Neue Spaziergänge durch das Himmelszelt 03.

Gorbach, Josef, DDeSchG., ♛, Bürgerschullehrer. Bludenz, Vorarlberg, Joh-

renburgerstr. 343. (Eichenberg 17/9 70.) V: Vom Sturme erfaßt, Erz. 89, 2. A. 02; Friedrich der Schöne, Erz, 00; Grundzüge der Gesch. Vorarlbergs, 01; Ged. 03. *

Gordon, Frau Emy, geb. Freiin v. Beulwitz, (k.), USch., Nov, ✓, H: „Für unsere Frauen u. Töchter". Würzburg, Dompfarrgasse 12. (Cannstatt 6/8 43.) V: Allerlei Malverfahren 88, 2. A. 92; Prakt. Anweisung zur Oelmalerei 91, 2. A. 94; Lose Blätter aus Märchens Sammelmappe 91; Pflichten e. Dienstmädchens 92, 2. A. 94; Ratgeber für Erwerb suchende Frauen u. Mädchen besserer Stände 93; Uns. Dienstboten (m. C. Schott) 97; Auf nicht ungewohntem Wege, R. 98, 2. A. 00; Anweisung zur Tiefbrand-Technik; Die kathol. Kindergärtnerin in Schule und Haus 02. Ue: Manning, Religio Viatoris 90; Fairy tales by Aunt Emmy 90.

Gorel, Ludwig, s. Leo Berg.

Gorges, Frau Clara, geb. Haecker (Ps. Clara Haecker), Dorfnov. Auerbach, Sachs. (Kleindembach 15/4 62.) V: Schafheinz 92; Dorfrosen 93; Gespenst im Mühlthal 93; Fichtners Rieke 94; Thüringer Sagenschatz 95; Beim Federreißen, Dchtg 98; Thür. Erzählungen 99; Frede un Leid uffen Thiringer Dorflam 01. ()

Gorn, Elli, s. Auguste Golliner.

Gothein, Eberhard, ♛, ⊞, Dr. phil., o. UP. Bonn, Goethestr. 5. (Neumarkt, Schles. 29/10 53.) V: s. 1901, S. 453. ()

Gothein, Frau Marie, engl. Litt♛, Uc: E. Bonn, Goethestr. 5. (Mohrungen 12/9 63.) V: W. Wordsworth 93 II: J. Keats 97 II. ()

Gottberg, Adelaide v., s. Ad. Herzog.

Gottberg, Frau Anna v., geb. Freiin v. Rottenberg (Ps. A. v. R. Enberg), Nov., Roman, ♆. Stuttgart, Falkertstr. 59 II. (Reisewitz i. Schl. 10/3 26.) V: Bunte Blätter, G.; Was zum Ziele führt, R. 87; Lied der Mutter, Erz. 89, 2. A. 98; R. März. 89.

Gottesheim, Rudolf Baron, ⊙, ♆, Roman, Nov. Märchen, Kritik, ✓. Dresden-Radebeul, Schildenstr. 8. Jaromeř 12/3 47.) V: W. Shakespeare, Dr. 83; Geheimnisvolle Existenzen, R. 85; Am Ende der Welt, R. 86; Schnurren u. Schnacken a. d. Journalistenleben, Hum. 87; In Sklavenketten, Nov. 89; Das Recht, Vst. 90; Einsame Sterne, Ep. u. lyr. Dichtgen 91; D. blaßblaue Schleife, R. 94; Die Traumgräfin, Vst. 97; Susanna im Bade, P. 97; Die Schreckensmänner v. Genf, R. 98; Zwisch. Himmel u. Hölle, R. 99; D. Flucht aus d. Grabe, R. 01. ()

Gotthard, Aug., ⊙, ♆, ✓, ⊙, ⁂. Cassel, Marktgasse 15 Grabenecke. V: Berühmt, L. 93; Juliana od. Macht d. Liebe 97.

Gotthardt, Egon, s. Egon Grützmacher.

Gotthardt, Rudolf, emer. Hofschauspiel., Prof. Wien VII, Neustiftgasse 12, 1. St., II. St., Th. 9. (Wischau 9/9 50.)

Gotthelf, Fidelius, s. Karl Kraushaar.

Gotthelf, Fritz, Litt♛. Dr. phil., Red. Berlin W, Jägerstr. 18. (ebda 29/6 71.) V: D. dtsche Altertum in d. Anschauungen d. 16. u. 17. Jahrh. ()

Gottlieb, s. Adam Görgen.

Gottlieb, Theodor, CC., CP., klass. Ψ. Bibliothekswissenschaft, Beamt. d. k. k. Hofbibl., Dr. phil. Wien I, Josephsplatz. V: M Alterl. Bibl. 90; Die Ambraser Handschriften I: Büchersammlung Kaiser Maximilians I. 00; Die Gutenbergausstellg d. Wiener Hofbibl. 00. MitV: Tabulae codicum manuscriptorum in bibl. Palatina Vindibon. asservatorum. Vol. VIII 93; Katalog d. Miniaturenausstllg d. k. k. Hofbibliothek in Wien 01, 4. A. 02.

Gottschalk, Salom., ⚒, Referend. a. D., Lokalred. d. „Breslauer Ztg". Breslau, Herrenstr. 20. (Essen a. Ruhr 16/2 58.) ()

Gottschalk, Sigm., Gynäkologie, Geburtshilfe, Dr. med. Berlin W, Potsdamerstr. 106. (Königsfeld 21/10 60.) V: s. 1901, S. 454. ()

Gottschall, Herm. v., Schach, Dr. jur., RA. Görlitz, Elisabethstr. 2 II. (Posen 16/10 63.) V: Kleine Problemschule 85; Schachaufgaben 98. ()

Gottschall, Rudolf v., ⊙, ♆, Roman, Kritik, Dr. jur., GHofR. Leipzig, Jacobstr. 19. (Breslau 30/9 23.) V: Lied der Gegenw. 42; Blinde von Alcara 46; Lord Byron i. Italien 48; Ged. 49; N. Ged. 58; Kriegslieder 70; Janus 73; Kath. Howard, Tr.; Mazeppa, Tr.; Nabob, Tr.; König Karl XII., Tr.; Bernh. v. Weimar, Tr.; A. Robsart, Tr.; A. Stuart, Tr.; Pitt u. Fox, L.; Ulrich v. Hutten, Robespierre; Lambertine von Méricourt; F. v. Schill; Diplomaten, L.; Welt des Schwindels, L.; Göttin, Ged. 52; Carlo Zeno 54; Sebastopol 56; König Pharao; Napoleon III. 59; Reisebilder a. Italien 64; Maja 64; Das gold. Kalb, R.; Porträts u. Studien 70/71; Frl. v. St. Amaranthe, R.; Im Banne d. schw. Adlers, R.; Erbschaft des Blutes, R.; Nationallitt. i. 19. Jahrh.. 7. A. 02, V: Poetik, 6. A. 93 II; Dtsch. Frauenalbum 83; Papierprinzessin, R. 83; Schulröschen 84, 2. A. 97; Litt. Totenklänge u. Lebenssr. 85; Verschollene Größen, R. 86; Theat. u. Drama d. Chinesen 87; Merlins Wandergen, Dicht. 88; Tochter Rübezahls, R. 89; Maria de Padilla, Tr. 89; Bunte Blüten, G. 80; D. steinerne Gast, R. 90, 2. A. 97; Verkümmerte Existenzen, R. 92; Studien z. n. dtsch Litt. 92; Romeo u. Julie am Pregel, R. 93; Dämmerungen, R. 93; Eine Dichterliebe, Erz. 94; Mod. Streber, R. 96; Aretin u. s. Haus, R. 96; Gutenberg, Dr. 97; D. verzauberte Schloß, R. 98; Rahab. Tr. 98; Aus m. Jugend 99; Zur Kritik des mod.

Dramas 00; D. Götze v. Venedig, Dr. 01; D. Häuschen mit den Jalousieen, R. 02; Ariadne, R. 02.

Gottscheid, Franz, ⌂. Lübeck. (Danzig 25/2 56.) V: Zu Beginn; Die Weihe d. Hauses; D. Schlosser; D. Saatsanwalt; Bergauf, L.; Die Figurantin, Dir.

Gottschick, Johs, ✝, 🖹, D., o. UP., H: d. „Zeitschr. f. Theol. u. Kirche". Tübingen. (Rochau 23/11 47.) V: s. 1902, S. 457.()

Gottschling, Andreas, Ethik, Buchdr. u. Verleg. London 43 Girdlestone Road, Highgate Hill. (Groß-Schenk, Siebenbürg. 24/7 40.) H: Home Links, The Ideal Magazine, ethisch-soz.-polit. Schr., 9 Hefte. Tsar and Tolstoi Played Out. V: Logos, Christ Ideals, Not Christianity.

Gottwald, Alfred, VBJ., USch., /, Humor, Sport. Berlin-Wilmersdorf, Uhlandstr. 102. (Landeck, Schl. 23/5 63.) V: A. jungen Tagen, G. 90; Bismarcks Humor 98, 2. A. 99; Jeehrter Herr Jerichtshof, Kriminalhum. 99, 2. A. 01. ()

Gottwald, Hiesel, s. Hans Nydegger.

Gozel, Fr. v. d., s. Jul. Litten.

Grabe, Frz, Dialekt, K. Postagent. Lüdingworth in Hadelnland, Hann., Westerstr. 125. (Altenbruch 12/3 43.) V: Dit u. Dat, i. Hadler Platt, Geb. 77, 3. A. 97; Von de Elwkant ut Hadelnland 70; Reuter, Schw. 82; Die beiden Peter, Singsp. 82; Müller-Clärchen, Singsp. 82; Ut ole un nee Tieden 86, 2. A. 89; Aus einf. Stunden, Dichtg 88; Ut'n Volksleben 89; Ut Marsch un Moor, Ged. 2c. 94; Hein un Lotte, plattd. Schw. 98; De Wedd, plattd. Schw. 98; Jochen Päsel un Trine Däsel, platt. Schw. 98; Du driggst de Pann weg! plattd. Schw. 98; Dree von de Sprütt, Schw. 98; Die freiwillige Feuerwehr, Schw. 98; Annnes Kriegserlebnisse, Schw. 98; Marthas Geburtstag, Liedersp. 99; Postkartengrüße 99; Radlergrüße 99; Radlerlieder 99; Germania, Patriot. Festsp. u. Lieder 99; Postkartenpoesie 00; Schlüsselblümel, Schw. 00; Spitzbübchen, plattd. Schw. 00; Op Afwegen, Schw. 01; De Spanger Scheepee, Vst. 01; De plattdütsche Volkssänger 01.

Grabein, Paul, VP., PA., Kritik, Nov., Roman, Dr. phil., Red. am „Daheim". Berlin W, Habsburgerstr. 14. (28/5 69.) V: Frau Luciens Rendezvous u. a. Nov. 97; „O alte Burschenherrlichkeit!", Bilder aus d. dtschen Studentenleben 01; Liebeslieder mod. Frauen 02; E. Frauenliebling 03; Burschen heraus! Ernste u. heit. Studentengesch. 03.

Grabi, Frau Magdalene, geb. Harnisch (Pf. M. Harald), DSch., /, Roman, Jugendschr., ♆, Uc: EFSN. Charlottenbrunn, Schles., Villa Sanssouci. (Kolzow 20/5 58.) V: Capitain Jack 93, 2. A. 95; Verrat u. Treue, Erz. 98; D. Warheit üb. Alles 98; Die Kornblume u. a. (mit E. Grube) 94; Der schwarze Ritt. 95; D. kleine Normannenfürst 95; Neue Märchen (m. E. Grube) 96; Heinzelmännchen (mit E. Grube) 96; D. Deserteur u. a. (m. M. Roos) 97; Wir sind Mensch., R. 97; Margret 99; Annemarie 2c. (m. Th. Rothschütz) 99; Am Heedbrink 00; Seine Rache, R. 01; D. wilde Käte 02; D. Waisen 02; Dem Tode entriss. 02; Wo blieb d. Held? Auf Ehrenwort 01; Das Burenvolk u. sein Ringen 02; Zwei Freundinnen 02; Das Spiel verloren, R. (m. M. Behne) 02.

Grabinski, Ldw., (Pf. Ldw. vom Sande), Belletr., 🖹, ♆, Essay, Jugendschr., Lehrer. Schomberg b. Beuthen, OSchles. (Gr. Lagiewnik 13/8 57.) V: Die Sagen, d. Aberglaube u. abergläub. Sitte in Schlesien 86; Edelreiser 98.

Grabmann, Martin, (k.), ⁂ u. ✝, Dr. theol. u. phil., Kapl. Eichstätt. (Winterzhofen 5/1 75.) V: Der Genius d. Werke des hl. Thomas u. die Gottesidee 99; Dr. Franz v. P. Morgott als Thomist 00; D. Lehre d. hl. Thomas v. Aquin v. d. Kirche als Gotteswerk in ihrem Wes. u. Leben 03.

Grabow, August, VB., Germanistik, Physiologie, gerichtl. Schreibsachverst., Dr. phil., SchulR. Berlin-Wilmersdorf, Uhlandstr. 124, (Müncheberg 12/9 34.) V: D. Musik in d. dtschen Spr. 79; Leitfaden f. d. Sprach- u. Anschauungs-Unterricht in utraquist. Schulen 82; Schrägschrift oder Steilschrift? 95.

Grabow, Heinr. (Pf. Heinr. d'Altona), ⌂, ♆, /, ✍. Iserlohn. (Eppendorf 29/1 53.) V: s. 1902, S. 458. ()

Grabowska, W. v., s. Willy v. Reiswitz.

Grabowski, Frl. Elisabeth, Skizzen, Nov. Berlin SO, Reichenbergerstr. 1 I. (Ratibor 13/6 64.) *

Grabowsky, Adolf, ♆, ⌂, Kritik. Berlin W, Törnbergstr. 7. V: Sehnsucht 00.

Grabowsky, Fritz, ♈, Ethnographie u. Ur♔, Dir. des zoolog. Gartens. Breslau XVI, Tiergartenstr. 97. (Marggrabowa 27/1 57.) ()

Grabowsky, Norbert, ⁂, ✈, Dr. med., prakt. Arzt. Leipzig, p. Adr. Max Spohrs Verlag, Sidonienstr. 19 b. (Ostrowo 6/1 61.) V: D. Bestimmg d. Menschen 86; Wissenschaft vom Leben nach dem Tode 92; Elend d. ärztl. Berufs 93; Geschlechtl. Enthaltsamkeit 93, 2. A. unt. d. T.: Enthaltsamkeit u. die ausserord. Bedeutung des sittl.-enthaltsamen Lebens 2c. 01; Philos. d. Liebe 93; Geschlechtsliebe u. ihre Bekämpfung 93, 2. A. unt. d. Titel: Geist. Liebe 02; Verkehrte Geschlechtsempfindung 94, 3. A. 00; Liebe als Wesen d. Weltdaseins, 2. A. 94; Katechismus d. eheloſen Standes 95; Die Magenleiden u. ihre Behandlung ohne giftige Arzneimittel 95, 2. A. 01; Rheumatis-

mus und Gicht 95; Mein Leben u. Wirken als Anwalt der Enthaltsamkeit und Vergeistigung 95; Dr. R. G. u. s. ref. Bedeutg für die Menschheit 95; Revolution uns. Nahrungsweise 96, 2. A. unter d. Titel: Blutreinigung u. ihre Bedeutg für d. Gesunden wie Kranken 00; Lösg d. Welträtsel 96, 2. A. 01; Elend d. Menschheit 96; Kant, Schopenhauer u. Dr. G. 96, 2. A. 01; Ernährg des Menschen in ges. u. kranken Tagen 96; Mannweibliche Natur des Menschen 96; Zukunftsreligion u. Zukunftswiss. auf Grundlage d. Emanzipation d. Mannes v. Weibe 97; Fünf Jahrtausende Sehnsucht nach Erkenntnis 98; D. Bestimmung und Vorbereitung d. Menschen f. d. Leben nach d. Tode, 2. A. 99; D. Widersinnigkeit u. Schädlichk. d. Vegetarism. 99, 2. A. 02; Handbuch f. Nervenleidende 99, 2. A. 02; Wider die Musik 00, 2. A. 02; Wissensch. v. Gott u. Leben nach dem Tode 00; Wider den Tabak 00; Bildung, was ist sie u. wie wird sie gewonnen? 02. **H:** Litt.-wissensch. Jahrbuch 94 f. II.

Gracchus, s. Georg Bernhard.

Grad, Max, s. Frau Bernthsen.

Gradenwitz, Otto, ⚖, Dr. jur., o. UP. Königsberg i. P. (Breslau $^{16}/_{5}$ 60.) **V:** Ungültigkeit obligator. Rechtsgeschäfte 87; Interpolation in d. Pandekten 87; Vocabularium iuris prudentiae Romanae I, 1. (mit B. Kübler u. C. Th. Schulze) 94; Einführg in d. Papyruskunde I 00; Wortverzeichn. z. BGB. nebst Einf.-Ges. 01. ()

Gradmann, Eugen, Kunst♛, Dr. phil., Prof., Landeskonservator. Stuttgart. (Lauffen a. N. $^{13}/_{12}$ 63.) **V:** Kunstleben d. Staufenzeit in Schwaben 91; Kunst- u. Altertumsdenkmale in Württemberg, III: Jagstkreis 02; Gesch. d. christl. Kunst 02; D. Marienkirche in Reutlingen (m. J. Merz u. G. Dolmetsch) 02.

Gradmann, Robert, ✍, Dr. sc. nat., Univ.-Bibl. Tübingen. (Lauffen a. N. $^{18}/_{7}$ 65.) **V:** Pflanzenleben d. Schwäb. Alb 98, 2. A. 00.

Gradnauer, Georg, Politik, ✉, Dr. phil., Red. d. „Vorwärts", M. d. R. Berlin-Großlichterfelde, Paulinenstr. 6. (Magdeburg $^{16}/_{11}$ 66.) ()

Gräbke, Hermann, Plattdtsch. Ψ. Lehr. am Andreas-RealG. Berlin O, Münchebergstr. 34. (Lenzen a. E. $^{22}/_{7}$ 33.) **V:** Prignitzer Kamellen u. Hunnenblömer 96; Prignitzer Vogelstimmen, plattd. 02.

Graebner, Paul, ✍, Dr. phil., Ass. a. Bot. Garten. Berlin-Großlichterfelde, Viktoriastr. 8. (Aplerbeck $^{29}/_{6}$ 71.) **V:** Studien üb. d. Norddeutsche Heide 95; (m. Aschersон): Synopsis der Mitteleurop. Flora 98|02 I, II; Flora d. Nordost-dtschen Flachlandes 98; D. Heide Norddeutschlands 01; (m. Aschersон u. Beyer): Nordostdtsche Schulflora 02. **H:** Warming, Oekolog. Pflanzengeogr., 2. A. 01.

Grädener(-Mayerhofer), Hermann ♀, ♆, Essay, stud. jur. Wien-Währing Semperstr. 51. (ebda $^{29}/_{4}$ 78.) **V:** Anna Weber, Sch. 00.

Graef, Botho, klass. Archäol. Dr. phil., UDoz. Berlin W, Kurfürstenstr. 126. (57.) **V:** De Bacchi expeditione Indica 86. **Neubearb.:** Müller-Wiesche, Antike Denkmäler z. griech. Götterlehre, 4. A. 02.

Gräf, Hans Gerhard, Ψ, dtsche Litt.♛, Dr. phil. Weimar, Wörthstr. 16. (ebda $^{5}/_{5}$ 64.) **V:** resp. **H:** D. „Sprachverderber" von 1643 u. d. aus ihm hervorgegang. Schriften 92; Lyr. Studien, G. 98; Goethe u. Schiller in Briefen v. H. Voß d. J. 96; Goethes Reineke Fuchs (Weimar. Ausg.) 00; Goethe über seine Dichtungen 01 f. II.

Graefe, Friedr., ⅄, Dr. phil., ThSchP. Darmstadt, Kiesstr. 131. (Wiesbaden $^{10}/_{12}$ 55.) **V:** Paskalscher Satz 2c. 79; Erweiterungen des Paskalschen Sechsecks 2c. 80; Vorlesgen üb. d. Theorie d. Quaternionen 83; Aufgaben u. Lehrsätze aus d. analyt. Geometrie d. Punktes 2c. 85; Auflösungen u. Beweise dazu 86; Aufg. und Lehrsätze aus d. analyt. Geometrie des Raumes 2c. 88; Auflösungen und Beweise dazu 90.

Gräfenberg, Selly, span. Sprache u. Litt., ♂, **Ue:** S., Dr. phil., OLehr. Frankfurt a. M., Schwanenstr. 6. (Adelebsen, Hannover $^{12}/_{1}$ 63.) **V:** Beiträge z. franz. Syntax d. XVI. Jahrh. 85; Prakt. Lehrb. d. span. Sp. 97; Span. Unterr.-Briefe nach d. Orig. Meth. Touss.-Langensch. 02. **H:** Don Juan Manuel, El libro del Caballero et del Escudero 93; Span. Lesebuch f. höhere Handels- u. Realschulen 99.

Gräsel, Arnim, Dr. phil., Bibliogr., OBibl. a. d. UBiblioth. Göttingen, Hanssenstr. 2 a. (Saalburg a. S. $^{13}/_{7}$ 49.) **V:** Grundzüge d. Bibliothekslehre 90; Manuale di Biblioteconomia 93; Dtsche Bibliotheks-Ausst. in Chicago 93; Repertorium zu den Acta u. Nova Acta d. Kais. Leopoldino-Carolin. Akad. 94|99; Manuel de Bibliothéconomie 97; Handb. d. Bibliothekslehre 02. **Neub.:** Petzholdt, Katech. d. Biblioth.-Lehre 90. **H:** Blätter f. Volksbibl. u. Lesehallen 00.

Graeser, Erdmann (Pf. E. Grond), Roman, ♂, Red. d. „Berl. Morgenpost". Berlin SW, Enckeplatz 2. (ebda $^{5}/_{5}$ 70.) **V:** Zigeunerblut 92; Parzival von Berlin 93, 2. A. 96; Hunger u. Liebe 96; D. schlanke, blasse Mädchen 02.

Graetz, Leo, ∩, Dr. phil., ao. UP. München, Arcisstr. 8. (Breslau $^{29}/_{9}$ 56.) **V:** Electricität u. ihre Anwendgen 83, 10. A. 03; Compendium der Physik 87, 3. A. 02; Kurzer Abriß d. Elektrizität 97, 3. A. 03; D. Licht u. die Farben 01.

Grätzer, Rudolf, BP., ✉. Dr. phil. Berlin-Schöneberg, Belzigerstr. 9. (Breslau 7/12 55.) V: Z. Gesch. d. preuß. Einkommen- und Klassensteuer 1812—51 84; Organisation der Berufsinteressen 90.

Graevell van Jostenoode, Harald (Ps. H. Arjuna), Kult.♛, Essay, ℙ, Theosophie, Dr. phil. Paris, Rue Toullier 6. (Berlin 2/12 56.) V: s. 1902, S. 461. ()

Graevenitz, George v., ♛, Kunst♛, ⚔, Hauptmann a. D. Charlottenburg, Berlinerstr. 88 A III. (Danzig 28/5 58.) V: Deutsche in Rom 02.

Graf, Franz (Ps. Gottl. Biedermaier), Humor, /, Maler. Frankfurt M., Wolfsgangstr. 151. (Aachen 2/11 40.) V: 100 Kneiplieder f. Techniker 74, 2. A. 82; Die Mosel von Coblenz bis Trier, e. Führer f. Eisenbahnreisende 81; D. Weib, die Liebe u. dergl. 00; Rot-Weiß-Blau, eine schnurrige Malergesch. 01; Kunterbunt fürs Brettl 01.

Graf, Jos., DeF., ✉, Polit., Chefred. v. „Die Information". Wien VIII/1, Piaristengasse 28. (2/12 47.)

Graf, Laurenz, DDeSchG., Dialekt ♆, OLehrer. Ebenthal, NDe., Markt 2. (Unter-Gänserndorf 28/6 60.) ()

Graf, Max, CC., Musik, Dr. phil., Musikkritiker des „N. W. Journal". Wien IX, Fuchsthallergasse 8 III. (ebda 1/10 73.) V: Deutsche Musik im 19. Jahrh. 1. u. 2. A. 98; dass. tschechisch 01; Wagner-Probleme u. a. Studien 1. u. 2. A. 00. ()

Grafe, Eduard, ✝, D., Dr. phil., oUP. Bonn, Kreuzbergerweg 5. (Elberfeld 12/3 55.) V: Ueber Veranlassung u. Zweck des Römerbriefes 81; Die paulin. Lehre v. Gesetz nach d. 4 Hauptbriefen 84, 2. A. 93. ()

Graff, Ludw. v., ♆, ♌, Dr. phil., o. UP., HofR. Graz. (Pancsova, SUng. 2/1 51.) V: D. genus Myzostoma 77; Monogr. d. Turbellarien 82—99; Organisation d. Tubellaria Acoela 91; D. auf d. Menschen übertragbar. Parasiten d. Haustiere 91; Zoologie seit Darwin 96. H: Arbeiten a. d. Zool. Institut d. Univ. Graz.

Graff, Wilh. Paul (Ps. Wilhelm Paul), ☉, /, ♛. Schwerin i M., Ostorf, Villa Tempe. (Doberan 10/3 45.) V: s. 1902, S. 462. ()

Grahl, Hugo, ✓, Dr. phil., Prf. Berlin W, Kurfürstenstr. 85. (Königsberg i. Pr. 18/4 34.) V: s. 1901, S. 460. ()

Grahl, Otto de (Ps. Walther vom Norden, W. Wohlgemuth), ⚔, Polit., ♉, Biog. Kgl. Pr. HofR. Berlin-Steglitz, Schloßstr. 117 I. (Hamburg 19/5 33.) V: Gedenke mein, G. 58; Gezogenes Schießwoll-, Feld- u. Gebirgsgeschütz 62; Schießpulver u. seine Mängel 63; Flug d. Spitzgeschosses und d. exzentrischen Granate 63; Polen u. Schleswig-Holstein, d. Angelpunkt napoleonisch. Politik 63; Eigentümlichkeiten Schleswig-H. 67; Fürst Bismarck 1815/85 85; Zwei Feldmarschälle 85; Uns. Heldenkaiser Wilhelm I. 86/87; Militärvorlage i. Dtschen Reichstage 87; Reden d. Fürst. Bismarck I V b. VI 85/86/88; Kaiser Wilh. d. Gr. 97.

Gramzow, Otto, ⁂, ℙ, Dr. phil., G.-Lehr., Doz. d. Philos. Charlottenburg, Grolmanstr. 58. (Greiffenberg, Nm. 1/2 64.) V: Die deutsche Sprache 94; Fr. Ed. Beneke als Vorläufer d. päd. Pathologie 98; ders. Leben u. Philos. 99; Auf welche höh. Schule soll e. Vater seinen Sohn schicken? 99; Friedr. Nietzsches Herrenmoral 02.

Granella, V., s. Wilh. Tangermann.

Graner, s. Gustav Kröner.

Granier, Herman, neuere ♛, Dr. phil., Archivar a. Kgl. Staats-Arch. Breslau, Gartenstr. 24. (ebda 8/12 57.) V: Die Schlacht bei Lobositz 89; Vom Alten zum Neuen Reich 90 und 91; Einmarschkämpfe August 1870 96; Feldzug 1864 97; Preußen und die kath. Kirche (Publikationen a. d. k. Preuß. Staatsarchiven) VIII. IX. 02.

Grasberger, Lor., klass. Ψ, ℙ, Dr. phil., o. UP. Würzburg, Marktplatz 3. (Hartpenning 9/8 30.) V: Ephobeninschriften 62; Erziehung und Unterr. im klass. Altertum 64 ff. III; Die griech. Stichnamen, 2. A. 82; Die griech. Ortsnamen 85. ()

Graser, Alfred, /, Bibliothekwesen, ●, ✉. Nürnberg, Jacobsplatz 2 I. V: Die letzten Tage Ludwig II. von Bayern 86; Bäderführer für Nervöse 95.

Grashey, Otto, Jagd, Red. d. „Dtschn Jäger". München, Karlstr. 67 I. (Günzburg 33.) V: Rassenkennzeichen 83; Nachsuche a. angeschossenes Wild 86; Handbuch f. Jäger 94, 2. A. 02; Anlage v. Salzlecken 02.

Graß, Karl Konrad, ✝, UDoz. Mag. theol. OLehrer a. d. Realsch. Jurjew (Dorpat), Blumenstr. 4. (Kursieten i. Kurl. 8/[20]/4 70.) V: Das Verhalten zu Jesus u. d. Fordergn der „Herrnworte" d. drei ersten Evangel. 95; Das Verhalten z. „Reiche" Gottes u. d. Fordergn der Herrenworte d. drei ersten Evangel. 95; Geboren von der Jungfrau 96; Zur Lehre von der Gottheit Jesu Christi 00; Gesch. d. Dogmatik in russ. Darstellung 02.

Graßmann, Gustav J. K. (Ps. Fritz Flaum), Hippologie, Postmeist., Hauptm. d. Landw. Boizenburg, Meckl. (Milow 16/7 52.) V: Gedenkblatt zum 60. Geburtstag Friedr. Franz II. v. Meckl. 83, 2. A.; Landgestüt Redefin 93; Gestüt Walterkehmen 94; Zucht u. Sport i. d. dtschn Reichslanden 95; Gestüt Mierendorf 02. MitV: Encykl. d. ges. Tierheilkde u. Tierzucht 84 ff.; Handwörterbuch d. ges. Tierheilkunde u. Tierzucht 95 ff.

Graßmann, Herm., A, Dr. phil., UDoz. Halle a. S., Bergstr. 2. (Stettin 8/5 57.) V: Anwendung d. Ausdehnungslehre 2c. 86, 88, 93; Punktrechnung und projektive

Geometrie 94, 96, 98; Schraubenrechnung u. Nullsystem 99; Drehung eines kraftfreien starren Körpers 03. **Mith:** v. H. Graßmanns ges. math. u. physik. Werken I 94, 96, 02.

Grassow, Frl. Elsa, Biographie, Skizzen Reisebeschr. Potsdam, alte Luisenstr. 58. (ebda 12/8 75.)

Gratian, P., OCap., (k.), Red. d. Monatsschr. „Die christl. Jungfrau", Superior. Mussenhausen, Schwaben, Bay. (Linden 4/8 42.) **V:** Gruß d. hl. Antonius an d. kath. Elsaß 89; Kapuziner im Elsaß einst und jetzt 90; Göttl. Mission d. schwieligen Hand 90; Bericht üb. d. Wunder in Lourdes 91; Wallfahrt z. heil. Antonius in Sigolsheim 91; Ochsenfeld, neue Station der christl. Liebe 92; Principia directiva pro Candidatis Capuc. 90; Prälat Merkles Grundsätze d. Erziehung 92; Mein Jesus, Barmherzigkeit 93; St. Antonius 95; Kl. Myrrhen-Gärtlein 95; Brüder, seid nüchtern u. wachet 95; Schalten u. Walten d. christl. Mutter 96; Verehrung d. hl. Antonius 98; Gesch. d. Loreto-Kapelle in Türkheim 98; Wallfahrt zur Gnadenmutter in Loreto 99; Segensreiche Wallfahrt z. Gnadenmutter i. Mussenhausen 00. **H:** Grüße aus Nazareth 95/96; „Freundin Gottes" 96/98; Cochems Meßerklärung 98; dess. Vorbereitung z. Tode 00.

Gratl, Josef, Cooperator. Mödling bei Wien.

Gratowski, v., s. Adolf W. J. Kahle.

Gratz, Frau Josephine (Pf. Paula Wildeck, O. Jeremias), ASV., Kunstgew. inkl. Frauenkleidg, sozialpolit. /, Skizzen. Berlin W, Kleiststr. 4. (Meersburg 9/7 48.)

Grau, Adolf, Nov., /. Berlin S, Planufer 37. (Königsberg 19/8 65.)

Grau, Frl. Josephine (Pf. Joseph Grineau), (k.), Roman, Nov., /, ♛. Fulda, Schulstr. 11. (Schlüchtern 29/5 52.) **V:** Nach dreißig Jahren, N. 84; Lob des Kreuzes, hist. N. 99, 2. A. 02.

Grau, Paul (Pf. Paulus), ♛, **H:** der „Heimat", Bürgerschullehrer. Eisenach, Alexanderstr. 5. (Erfurt 25/4 62.) **V:** Chronik der Stadt Vacha 91, 2. A. 92. *

Grau, Robert Eugen Max (Pf. Michaelis-Grau), /, Journalistik, Erz., Nov. Crefeld, Petersstr. 66 I. (Königsberg, Pr. 3/12 65.) ()

Grauenhorst, Christoph, (k.), ✉, 🖹, Hygiene, Dir. u. Red. **H:** d. „Kinderstube". Berlin SW, Wilhelmstr. 10. **V:** Ueb. Kinderzwieback. ()

Grauenhorst, Frau Erna, Vorst. der Hausmädchenschule d. Fröbel-Oberlin-Vereins. Berlin SW, Wilhelmstr. 10. **V:** Katechismus f. Hausmädchen 95; Anstandskatechismus; Kat. d. Kochkunst; dto. f. Kindermädchen; dto. f. Offiziersburschen; dto. f. Kindergärtnerinnen; dto. f. Klein-Kinder-Erziehung; dto. f. Landmägde; dto. d. dtschen Litt.; Behandlung d. Wäsche. ()

Grauert, Herm., (k.), ♛, Dr. ph., o. UP., **H:** d. „Histor. Jahrb. d. Görresgesellsch." München, Giselastr. 14 II. (Pritzwalk 7/9 50.) **V:** Herzogsgewalt in Westfalen s. d. Sturze Heinrich d. Löwen 77; Drei bayer. Traditionsbücher des 12. Jahrh. 80; Papstwahlstudien 99. ()

Graul, Rich., Kunst♛, Dr. phil., Dir. d. Kunstgew.-Mus. **H:** (mit Stettiner) des „Museum", (m. Borrmann) d. „Baukunst". Leipzig, Waldstr. 56. (ebda 21/6 62.) **V:** Beiträge z. Gesch. d. niederl. Plastik 88; Die antik. Porträtgemälde aus den Grabstätten des Faijum 88; Einführung in d. Kunstgesch. 92, 5. A. 01; M. Liebermann 92; 3 dtsche Naturalisten 93; F. v. Uhde 98. **H:** Die Krisis im Kunstgewerbe 01. ()

Graumann, Armin, s. Herm. Hillger.

Graus, Camillo, ♀, herzogl. anhalt. Hofschauspieler. Dessau. **V:** Der Schelm von Bergen, Operntext 00. ()

Graus, Joh., (k.), Kunst♛ u. kirchl. Archäologie, Konservator der Baudenkmale, Doz. i. Semin., Red. d „Kirchenschmuckes". Graz, Bürgergasse. (Deutsch-Landsberg 22/11 36.) **V:** Kirche des deutschen Hospizes dell' Anima in Rom 81; 2 Reliquienschreine im Dom zu Graz 82; Katholische Kirche u. Renaissance 85, 2. A. 88; Ueb. e. Kunstanschauung 89; D. Herz Jesukirche in Graz 91; Eine Rundreise in Spanien 92; Uebersichtliche Schau auf die Kirchen der Diözese Sekkau 92.

Grautoff, Ferd., Politik, ✉, Kritik, Nov., /, ⚓, Dr. phil., polit. Red. d. „Leipz. Neuesten Nachr." Leipzig, Südstr. 43. (Lübeck 10/8 71.) **V:** D. Beziehungen Lübecks zu Christian IV. bis zum 30jähr. Kriege 99; Das 150jähr. Jub. d. Lübeckischen Anzeigen 01.

Gravelius, Harry, Geophysik, **H:** d. „Zeitschr. f. Gewässerkunde", Dr. phil., TH-SchP. Dresden-A., Reißigerstr. 13. (Frankfurt a. M. 22/5 61.) **V:** Theoretische Mechanik 89; Differentialrechnung 93; Bellinghausens Forschungen im südl. Eismeer 01; Gewässerkunde 01.

Gravenhorst, C. J. H., Bienenwirtsch. Wilsnack. (Watzum 26/9 23.) **V:** Prakt. Imker 75, 4. A. 87; Imkeralbum 89/95 II; Verbess. Bienenzucht, 4. A. 95. **Uc:** Coman, Die Honigbiene. ()

Grazie, Frl. Marie Eug. delle, VB., ♆, ♀, Essay. Wien XVIII, Haitzingergasse 47 II. (M.-Weißkirchen 14/8 64.) **V:** Ged. 82, 3. A. 95; Herman, Ep. 83, 2. A. 84; Saul, Dr. 84; Zigeunerin, N. 84; Andersen, Ital. Vignetten, G. 92; D. Rebell; Bozi, N. 93; Robespierre, mod. Epos 94 II; Moral. Walpurgisnacht. Satyre 96; Schlogende

Wetter, Dr. 99, 2. A. 00; Der Schatten Dr. 00, 2. A. 02; Goldener, Dr. 01; Liebe, N. 02; Schwäne am Land, Dr. 02; Zu spät, Einakt. Cykl. 03.

Greber, Julius, ⊙, /, Dr. jur., Amtsrichter. Hochfelden, Elsaß. (Aachen $^{24}/_{6}$ 68.) **V:** E Hochzitter i. Kleiderkaschte 94, 2. A. 00; Dreij Freijer, L. 94, 2. A. 99; Lucie, dram. Sittenb., in Straßb. Mundart 96; dass. hochdtsch. 96; Ste-Cécile, L. 97, 2. A. 00; D'Jumpfer Prinzesse, Sch. in St. M. 99, 2. A. 00; Lisbeth, Sch. 00; D'Heimat, elsäß. Vst. (m. G. Stoskopf) 01; Der Eintagsleutnant, L. 02; D'Madam un d'Magd in St. M., L. 02.

Grebnesor, s. Gust. Rosenberg.

Grebnettor, s. Heinr. Rottenberg.

Grebsen, J., s. Jul. Mosberg.

Gredler, P. Vinz. Maria, (k.), OFM., Naturwiss., emer G.-Dir. Bozen. (Telfs $^{30}/_{9}$ 23.) **V:** Tirols Land- u. Süßwasser-Conchylien 56/59 II; Ameisen v. Tirol 58; Käfer von Tirol 63/66 II; Zur Conchylien-Fauna v. China 78/99; 20 Fragm.; Kriechtiere u. Lurche Tirols 72; Naturbilder, 6 Centurien 00; Die Porphyre von Bozen 95.()

Greef, Adolf, Dr. phil., GProf. Göttingen, Nikolausbergerweg 48. (Mörs $^{10}/_{6}$ 45.) **V:** De praep. usu apud Tacitum 69; Lexicon Taciteum (zuerst mit A. Gerber) 77/02. *

Greef, Frau Helene, geb. Schultz (Pf. Erika Riedberg), Roman, Skizzen. Göttingen, Nikolausbergerweg 48. (Darrigstorf bei Wittingen $^{10}/_{8}$ 62.) **V:** Drei Frauenleben, R. 01; Heideheimat, Skizzen a. d. Lüneb. Heide 02; Es war einmal, R. 02; Ein Sonntagskind, R. 03. *

Gréger, Ernest, Edler von Jurco (Pf. Ernest von Jurco), CC., Soz. ⊙. **Ue:** F, Red. der „Jcaea". Wien I, Johannesgasse 11. (Triest $^{16}/_{8}$ 66.) **V:** Der weibl. Einfluß auf d. Cultur d. alten Griechen 93; D. Kinder der Armen, soz. Dr. 95; Sein Ideal, soz. Dr. 96; Warum? Dr. 98; D. Gesetz d. Liebe, soz. Dr. 00.

Gregor, Paul, s. Paul Feige.

Gregor VII., s. Hans Hildebrandt.

Gregori, Ferdinand, Aesthetik, Mitgl. d. k. k. Hofburgtheaters in Wien II/8, Ausstellungsstr. 23. (Leipzig $^{13}/_{4}$ 70.) **V:** Shakespeares Hamlet im Lichte e. neuen Darstellung 94; Das Schaffen des Schauspielers 99; Josef Kainz 00; Bernh. Baumeister 02.

Gregory, Caspar René, ✝, ♆, Bibliogr., D. th., DD., Dr. jur., LL., et phil., o. HonP. Leipzig-Stötteritz, Naunhoferstr. 5. (Philadelphia $^{6}/_{11}$ 46.) **V:** Prolegomena in N. T. Graecum Tischendorfianum 84/94 III; Textkrit. d. N. T. I. 00, II 02.

Greif, M., s. Minna Griebel.

Greif, Martin (urspr. Hermann Frey), ♆, ⊙. München, Limprunstr. 89 I. (Speyer $^{18}/_{6}$ 39.) **V:** Ged. 68, 6. A. 96; Korfiz Ulfeldt, Tr. 74; Dtsche Gedenkblätter, Ep. 75; Nero, Tr. 77; M. Falieri, Tr. 78; Prinz Eugen, Sch. 80; Ged., 5. A. 89; H. d. Löwe, Sch.; Pfalz i. Rhein, Sch. 86; Konradin, Tr. 83; Ludwig d. Bayer, Sch. 91; Francesca v. Rimini, Tr. 92; Agnes Bernauer, Tr. 93; H. Sachs, Sch. 94; Ges. Werke 95/96 III; Gen. York, Sch. 99; Schillers Demetrius, dr. Dichtg 01; Neue Lieder und Mären 02.

Greim, Georg, ●, Dr., Prf., OLehr., Doz. d. Geogr. a. d. ThSch., wissensch. Hilfsarbeiter im Minist. d. Finanzen. Darmstadt, Alicestr. 19. (Offenbach M. $^{15}/_{7}$ 66.)

Greiner, Frau Emeline, ⊙, Roman, Nov. Rudolstadt, Augustenstr. 35. (ebda $^{5}/_{5}$ 37.)

Greiner, F., s. Ferd. Hartdegen.

Greiner, Friedr., ♆, OKontrolleur b. Sekretariat d. Kgl. Domänen-Direktion. Vorst. d. Zollstelle am WBahnhof. Stuttgart, Gutenbergstr. 106. (Hohengehren, Württ. $^{13}/_{3}$ 58.) **V:** A Sträußle für Di! G. 96.()

Greiner, Hugo (Pf. Friedrich von der Höhe), ⊙, ✝, Archidiaconus. Frankenhausen a. Kyffh. (Rudolstadt $^{13}/_{3}$ 64.) **V:** Helgas Rosen 90; Wolfg. v. Anhalt, Sch. 95; Ernst d. Fromme, Sch. 97; Aus vergang. Tagen, Festsp. 99; Luther auf der Coburg, Volksch. 99; Märchenzauber, Fstsp. 00; Altes u. Neues a. d. Thür. Heimat I 01, II 02.

Greiner, Leo, ♆, ⊙, Kritik, litter. Leiter des Vereins „Die elf Scharfrichter". München, Biedersteinerstr. 10 a I. (Brünn $^{1}/_{4}$ 76.) **V:** Das Jahrtausend, D. 00; Das Tagebuch, G. u. Dr. 03.

Greinz, Christian, (k.), Lokal♛, fürsterzbischöfl. Domvikar u. Konsist.-Adjunkt. Salzburg, Kapitelgasse 1. (St. Gilgen $^{9}/_{12}$ 63.) **V:** D. soziale Wirken d. kath. Kirche in der Erzdiöcese Salzburg 98; Kardinal-Fürsterzbisch. Joh. Ev. Haller 01.

Greinz, Hugo, ♆, /, Krit., Politik, **Ue:** Norw. D., Red. d. „Zeit". Wien I, Wipplingerstr. 38. (Jansbruck $^{3}/_{6}$ 73.) **V:** D. v. Liliencron 96, 10. Tausf. 98; H. v. Gilm 97; Ein Gruß nach Tirol 98; Jung-Tirol (m. H. v. Schullern) 98; Küsse, N. 00. **Ue:** Ibsen, Catilina 96, 4. Tausf. 96.

Greinz, Rudolf, Roman, Nov., Humor, ⊙, /. Innsbruck, Kaiser Franz Josefstr. 3. (Pradl in Tirol $^{16}/_{8}$ 66.) **V:** D. Studenten, G. 85; Prof. Theophilus Knasterbart, Hum. 85; Wer steinigt sie? R. 87; Liederfrühling a. Tirol 89; Salzb. Spaziergänge, G. 89; D. tragisch. Motive in d. deut. Dichtung seit Goethes Tode 89; Tiroler Schnadahüpfeln (mit J. A. Kapferer) 89/90 II; Tiroler Volkslieder (mit J. A. Kapferer) 89 93 II; Zithaschlag'n, G. 90; Iwein, Sch.

90; Tiroler Leut, N. 92; Leni, N. 92; D. Abiturienten-Examen, Hum. 92; D. jüngste Tag 92; D. letzte Abendmahl, E. 93; Aus'm Landl, Hum. 93; Zwergkönig Laurin, Sch. 93; D. Steingruberischen, D. Kooperator, N. 94; Schnadahüpfeln a. Tirol 94; Schlierſee'r Schnadahüpfeln 94 III; Meraner Spaziergänge, G. 94; H. Heine u. d. deut. Volkslied 84; Der Sündenfall, Volksſt. 94; Incognito, Schw. (m. R. Pohl) 94; Der goldene Boden, Volksſt. (mit Hartl-Mitius) 94; Die Kramerin von Weißenbach, P. 94; Er iſt auferſtanden! R. 94; Der Herrenſchreiber von Hall, R. 95; D. ſchöne Suſi, Hum. 95; 's Militari! P. 95; Ein Hotelgaſt, Schw. 95; Der erſte Ball, Schw. 95; Gedichte von H. v. Gilm, GeſAusg. 95; Chriſtus u. die Armen 95; Moderne Erbſünden 95; Gymnaſium oder die ſyſtemat. Verdummung der Jugend 95; Zu Olims Zeiten, Märchen 95; Krippenſpiel von der glorreichen Geburt unſ. Heilands, Volksſp. 95; Alleweil kreuzfidel! Hum. 96; Die Roſe v. Altſpaur, R. 96; Himmelsphotogr., Hum. 96; Tirol. Hirtenſpiel, Volksſp. 96; 's Wetterhäusl, P. 97; 's Paradachl, P. 97; Die Herrgottskinder, Kom. 97; Bauernbibel 97; Das Ei d. Kolumbus, R. 97; Ueb. Berg u. Thal, N. 98; Gedichte König Ludwig I. v. Bayern 99; Aſſuridilili, Hum. 00; Das fünfte Rad am Wagen, Hum. 01; D. Gſöllherr, Erz. 01; Sebaſtian Sailer's ausgew. Poſſen in ſchwäb. Mundart 01: Der Märtyrer (Bühnenſp.) 02; Die letzten Tage von Pompeji, Sch. 02; Von Innsbruck nach Kufſtein 02. H: Kultur- u. Literaturbilder 92/94; Deutſche Volksſchriften 94/95; Literar. Feſtgaben 95; Humoriſt. Biblioth. 95/96; Deut. Frauenkalender 96.

Grelle, Friedo, Roman, Mitgl. d. Stadttheat. zu Leipzig. Leipzig-Gohlis, Pulitzſtr. 21 II. (Hannover $^{12}/_{4}$ 70.) **V**: Die Frau Pfarrerin, R. ()

Grellepois, Louis, DDeSchG., Fachſchr., ✓, Apotheker u. Bürgerm. Lilienfeld, NOeſt. (Prag $^{29}/_{8}$ 66.) **V**: Syſtemreform in d. Pharmacie u. die Ablöſung d. Conceſſionswerte 99; D. Grundreformen im öſterr. Apothekenweſen 00. ()

Grelling, Richard, BP., ⚖, Dr. jur., NA. Berlin SW. Friedrichſtr. 46. ($^{11}/_{6}$ 53.) **V**: Gleiches Recht, Dr. 92; Ralſen wid. Ralſen, Dr. 93; Quousque tandem! 94; Streifzüge, Geſ. Aufſätze 94; Bis ins dritte Geſchlecht, Dr. 96; Brauſewetter 96.

Grempe, P. Max, VBJ., ⚙, Ingenieur. Berlin W 57, Steinmetzſtr. 40 I. (Brandenburg a. H. $^{23}/_{12}$ 73.)

Greſſer, Eugen, ♆, ✓. Zürich, Klaridenſtr. 31 II. (Kehl $^{17}/_{12}$ 63.) **V**: Knoſpen, G. 93, 2. A. 94.

Greußing, Paul, DDeSchG., Nov., ♆, Red. d. „Oeſterr. Alpenpoſt". Innsbruck-Wilten. (Innsbruck $^{29}/_{12}$ 59.) **V**: Kaiſerthal u. ſ. Sagen; Verlaſſen, N.; Heideblumen aus d. Stubai, G. 95; Glückskreuzer, N. 99; Sonnenſchein und Wetterleuchten, G. 00; Morgenlicht u. Abendglanz, G. 01; Geſch. aus d. Volke ſ. das Volk 02; Bilder aus Stubai 03.

Greve, Adolf, A, Dr. phil., GP. Sondershauſen, Güntherſtr. (Uslar $^{14}/_{12}$ 49.) **V**: Lehrb. d. Mathemat. 81/88 IV; Fünfſtell. logarithm. u. trigon. Tafeln 84, 9. A. 01; Ueb. ſimult. quadrat. Gleichung. 85. ()

Grevé, Karl Heinr., Biologie d. Tiere, Zoo⚉, Correſp. d. Miniſt. der Domänen. Moskau, Maroſeika, Petri-Pauli-Schule. (ebda $^{28}/_{12}$ 54 | $^{10}/_{1}$ 55.) **V**: Geogr. Verbreitg d. jetzt lebend. Raubtiere 94; Geogr. Verbreitg d. Pinnipedia 96; Geogr. Verbreitg der Perissodactyla, Lamnunguia und Artiodactyla non ruminantia 98.

Grevel, Wilh., Lokal♛, Privatier. Düſſeldorf. (Eſſen a. R. $^{13}/_{9}$ 35.) **V**: ſ. 1902, S. 468. ()

Greving, Joſeph, (k.), Kirchen♛, D., ⊔Doz. Bonn, Coblenzerſtr. 19. (Aachen $^{24}/_{12}$ 68.) **V**: Geſch. d. Kloſters d. Windesheimer Chorh. zu Aachen 91; Pauls von Bernried Vita Gregorii VII. 93; Steuerliſten des Kirchſpiels S. Kolumba in Cöln vom 13.—16. Jahrh. 00.

Griebel, Frl. Lucy (Pſ. Eva Treu), F.-DS., Nov., Humor. Kiel, Bauſtr. 2. (Meldorf, Schlesw.-Holſt.) **V**: Helles und Dunkles, Erz. 87; Zwei Strandgeſch. 88; Erlebtes u. Erträumtes, Erz. 89; Roſen u. Dornen, Erz. 93; Stille Geſchichten, Erz. 96; Alltagsmenſchen, Erz. 97; Glückl. Augen, Erz. 00; Reiner Klang, Erz. 01; Bergan, Erz. 02.

Griebel, Frl. Minna (Pſ. M. Greif), **Ue**: E. Meldorf, Schl.-Holſt. (Heide, Holſt. $^{2}/_{9}$ 50.) **Ue**: Ingelow, Skizzen a. d. Mädchenleben; Habberton, Helenens Kinderchen; Anderer Leute Kinder; Frau Marburgs Zwillinge; Alte Pfade. ()

Grieben, Frl. Ferdinande (Pſ. W. Egbert), FDS., ○, Nov., ✓. Angermünde, Bahnhofſtr. 3. (ebda $^{29}/_{9}$ 44.) **V**: Knalleffekte d. Natur, L. 81; Auf d. Freite, L. 83; Geſchwiſt. Rode, L. 88; Rutlandshof, Sch. 90; Im Garten d. Semiramis u. a. Novelletten 92; Vierklee, Erz. f. j. Mädchen 93; Das Waldhaus am Strande, Erz. 94; D. Wolf v. Tiefenwald, N. 97; Geſtern u. heute, 2 Nov. 97.

Griebl, Ignaz, ✝, SemLehrer u. Red. Straubing, NBay., Wittelsbacherſtr. 518 I/3. (Hauzenberg $^{25}/_{11}$ 63.) **V**: Geſch. d. Lehrervereins 95, 3. A. 01. *

Grienberger, Theodor Reichsritter v., Dr. phil., german. Ψ u. Altertumskde, ♆, ✓. Wien IX, Luſtkandelgaſſe 4. (Mitterfill $^{15}/_{1}$ 55.) **V**: Ueb. roman. Ortsnamen i.

Salzburg 86; Ortsnamen des Indiculus Arnonis 86; Steubiana 87. ()

Gries, Wilh., (k.), ♆, 🕮, 🖉, Volksschull. Coblenz a. Rh., Schlachthausweg. (Cobern a. d. Mosel 20/9 57.) **V**: Moderne Mädchenerziehung 98. ()

Griesbach, Herm. Adolf, medizin. ⚗, Hygiene, Dr. med. u. phil., Prof., UDoz., (Basel), Geschäftsf. **H**: v. „Gesunde Jugend". Mülhausen i. E. (Schwartau 9/4 54.) **V**: Physikal.-chem. Propaedeutik mit bes. Berücksichtigung d. mediz. Wissenschaften 98/00 II; Energetik u. Hygiene des Nervensyst.; Schulhygien. Unters. 95; Hygien. Schulreform 99; Vergl. Unters. üb. d. Sinnesschärfe Blinder u. Sehender 99; Erwäggen über d. juriſt. Gutachten, d. Zulassung d. RealGAbiturienten z. Rechtsstudium betr. 00; Gesundheit u. Schule 02.

Grill, Julius, ✝, D., Dr. phil., o. UP. Tübingen. (Gaildorf 10/7 40.) **V**: Venisamhâra, Ehrenrettg d. Königin, Dr. 71; Erzväter d. Menschheit 75; 68. Psalm erkl. 83; 100 Lied. d. Atharva-Veda übers. 89; Untersuchungen üb. d. Entstehg d. 4. Evangeliums I 02.

Grimm, Eduard, ✝, D., Dr. phil., Hauptpastor. Hamburg, Neueburg 26. (7/8 48.) **V**: Acta Lutheri Jenensia 71; Descartes' Lehre von den angebor. Ideen 73; Arnold Geulinx' Erkenntnistheorie u. Occasionalismus 75; D. Lehre üb. Buddha u. d. Dogma v. Jesus Christus 77; Z. Gesch. d. Erkenntnisproblems v. Bacon zu Hume 90; D. dtsche Protestantism. u. d. Ideale uns. Volks am Anfang u. Ausg. uns. Jh. 92; D. Problem F. Nietzsches 99; D. Vaterunser, 9 Pred. 01.

Grimm, Emil, PA., Red. d. „Münch. Neuesten Nachr." München, Ainmillerstr. 29 II. (Aeschach 17/3 72.)

Grimm, Ludwig, ♆, Nov., Dr. phil., Schuldir. Elsterberg, Vogtland. (Gera, Reuß 29/4 69.) **V**: Wolfram von Eschenbach u. d. Zeitgenossen 97; Blumen am Wege 00; Aus Elsterbergs vergangenen Tagen 01.

Grimm, Oscar, (k.), 🕮, Rektor. Carnap, Rheinl. (Zella, Thür. 19/9 61.) **V**: Wegweiser b. d. Vorbereitg auf d. Rektorprüfung 90/95, Mittelschulprüf. 91, 3. A. 02 II, Lehrerprüfg 93, 3. A. 02, Fachprüf. d. Turn-, Musik-, Zeichen- u. Taubstummenlehrer 96; Der vaterländ. Geschichtsunterr. 92; Preuß. Königshaus u. d. Jugend 94, 3. A. 02; Praxis d. Rechenunterrichts in d. Volksſch. (mit Kaufmann) 94; Wilh. d. Gr. u. die Jugend 97; Kindliche Liebe 01. **H**: Kath. Lehrerkal. 03.

Grimme, Fritz, (k.), Dr. phil., Litt♛, OLehr. Metz, Martinsplatz 1. (Paderborn 17/9 61.) **V**: Gesch. d. Minnesäng. 97.

Grimme, Hubert, (k.), Orientalist, Dr. phil., o. UP. Freiburg, Schw. (Paderborn 24/1 64.) **V**: Mohammed: I. D. Leben 92, II. Einl. in den Koran u. System d. koranisch. Theol. 95; D. Strophenbau in d. Ged. Ephräms d. Syrers 93; Grundzüge d. hebräisch. Akzent- u. Vokallehre 96; Mètres et strophes dans les frag. hébreux du manuscr. A de l'Ecclésiastique 00; Psalmenprobleme 02.

Grimmich, Virgil, (k.), ⁂, D. u. Dr. phil., UP. Prag I, Kreuzherrngasse 97. (Kaaden 13/11 61.) **V**: Lehrb. d. theoret. Philos. 93; Lehrb. d. Erziehungslehr. 97. **H**: P. J. Schüch, Handb. d. Pastoraltheologie, 11. A. 99. ()

Grimminger, Adolf, Dialekt♆. Stuttgart, Militärstr. 68 p. u. 1. (ebda 2/5 27.) **V**: Mei' Derhoim 68; Lug ins Land 73; Aus em Lercheneschi 95; Sproſſen u. Blüten 94. (*)

Grineau, Jos., s. Josefine Grau.

Grisar, Hartmann, SJ., (k.), (Pſ. Constantin Germanus), Kirchen♛ u. christl. Archäologie, UP. Innsbruck, d. Z. in Rom, Via di Ripetta 246. (Coblenz 24/9 45.) **V**: Galileistudien 82; Reformatorenbilder 83; Jacobi Lainez, Disputationes Tridentinae 86 II; Il tesoro preteso di Giancarlo Rossi 95, franz. 95; Gesch. Roms u. der Päpste i. MAlter I 00; Analecta Romana I 99; D. MAlter einst und jetzt 02; Histor. Vorträge 02.

Grisebach, Eduard, ♆, Litt♛, Dr. jur., Kais. Konsul a. D. Berlin-Charlottenburg, Grolmanst. 30. (Göttingen 9/10 45.) **V**: Neuer Tanhäuser 69, 20. A. 01; Tanhäuser i. Rom 75, 7. A. 90; Deutsche Litt. seit 1770, 76, 4. A. 87; Wanderg d. Nov. 86, 2. A. 89; Edita u. Inedita Schopenhaueriana 88; Goethesches Zeitalter d. dtsch. Dichtung 91; Katalog d. Bücher e. dtschen Bibliophilen 94; Schopenhauer, Gesch. s. Lebens 97; Weltlitt.-Katalog 98; Ergänz.-Bd 00. **Ue**: Treulose Witwe, chines. Nov. 73; Kin-ku-ki-kuan 80; Chin. Novellen 84. **H**: G. C. Lichtenbergs Gedanken u. Maximen 71; Bürgers Werke 72, 5. A. 94; Waiblingers Ged. 81, 2. A. 95 II; H. v. Kleists sämtl. Werke 84 II; Bürgers sämtl. Ged. 89 II; Münchhausens wunderb. Reisen 90; Schopenhauers sämtl. Wke 91 VI, hdschr. Nachlaß 91/93 IV, Briefe 95, Gespräche 98, 2. A. 02; Lichtenbergs Briefe an Dieterich 98; E. T. A. Hoffmanns sämtl. Wke 00 XV; Grabbes sämtl. Wke 02 IV.

Groag, Edmund, ♛, Dr. phil. Wien IV, Heumühlgasse 6. (Prerau 2/2 73.) **V**: Zur Kritik v. Tacitus Quellen in den Historien 97. ()

Groddeck, Carl, BP., Politik, Redakt. Berlin W, Pfalzburgerstr. 28. (Pforte 20/7 55.) ()

Groddeck, Hans, BP., ♛. Berlin W, Motzstr. 8. (7/4 60.) ()

Gröber, Max Gust., H: d. „Zeitschr. f. roman. Philol.", Dr. phil., o. UP. Straßburg i. E., Universitätspl. 8. (Leipzig 4/5 44.) **V**: Gestaltg d. chanson de geste Fierabras u. ihre Vorstufen 60; Die altfranz.

Romanzen u. Pastourellen 72; D. Liederbücher d. Troubadours 76; Carmina Clericorum 76, 5. A. 88; Grundriß d. roman. Philol. 86|98; Abriß d. lat. 93, d. franz. Litt. d. MAlters 97. ()

Gröhe, Frau Therese (Pſ. T. Resa), ✠, Hum. Cöln a. Rh., Metzerstr. 11 II. (Zybelle 9|4—.) **V**: Burschenliebe u. Edelwild 90; Humoresken 97; Ged. 00; Opfer der Liebe, Cykl. 00; Taugenichts, Hum. 01; Die Familie des Colonel Osburg 02; Leu Gansett 02.

Gröning, Frl. Anna, /, **Ue**: E. Oldenburg, Auguststr. 3. (ebda 23|11 50.) ()

Grohmann, Frl. Mäthilde, Erz., ✠. Breslau, Lessingstr. 15 I. ()

Grohmann, Adolf, Psychopathologie, Zürich V, Forchstr. 138 u. Ascona a. Lago Maggiore. (Wien 18|2 56.) **V**: Technisches u. Psychologisches in d. Beschäft. v. Nervenkranken 99; Komment. zu Möbius' Ueber die Errichtg v. Nervenheilstätten 99; Ernstes u. Heiteres aus m. Erinn. im Verkehr m. Schwachsinn. 00; Um Recht u. um Liebe 00; Geisteskrank 01. *.

Grohrock, Johann, Red. d. „Nürnberger Volksz." Nürnberg, Nadlersgasse 6 I. ()

Grolig, Moriz, ♛, Dr. phil., GProf. Wien XII|1, Tivoligasse 55 I. (Kunzendorf, Mähren 21|9 44.) **V**: Die wichtigeren Lehren von Raum u. Zeit in der neueren Philos. 73; Ueber d. Schwinden d. naiven Anteils aus d. Bildg d. Gegenw. 74; Dr. M. A. Drbal 85; D. Cimburg z. Schwedenzeit 94; M. J. Weidlich u. s. Chronik der Stadt Mähr.-Trübau 96; Das Epicedium des Brünner Minoritenklosters 97.

Grolig, Moriz, /, ♛, Bibliogr., Bibliothekswesen, Biblioth. d. k. k. österr. Patentamtes im k. k. Handels-Ministerium. Wien VII|2, Siebensterngasse 14. (Brünn 3|6 73.)

Groll, Fr. H. Paul, VBJ., Red. der „Steglitzer Zeitg." Berlin-Schöneberg, Coburgerstr. 1. (Berlin 24|5 74.)

Groller, Balduin, CP., Nov., /, Red. d. „N. W. Journ." Wien IX, Rossauerlände 45. (Arad 5|9 48.) **V**: Weltl. Dinge 83; Junges Blut, 2. A. 84; Prinz Klotz 85; Gräfin Aranka, R. 87; Leichtleb. Volk 89; Unter vier Augen 90; Wenn man jung ist 91; D. kleine Rudi, 2. A. 92; Töte sie, R. 92; Lori Bergmann 93; Ueberspannt, R. 94; Zehn Geschichten 95; In den Tag hinein 96; Schuldig, R. 97; Ganz zufällig u. a. hum. Nov. 98; Tochter d. Regiments 99; Aus d. Briefkasten d. Redaktion 99; D. Doppelnatur, R. 00; D. künstliche See, R. 00; Wie man Weltgesch. macht, R. 00; Der olle ehrliche Lehmann u. a. hum. R. 01.

Grond, E., s. Erdmann Graeser.

Groner, Damian, (k.), H: d. „Fasching". Cöln. (ebda 19|9 61.) **V**: Diplomatik d. Liebe, L. 83; Arm u. Reich, L. 84; Rätselbüchlein 86, 2. A. 99; Priesnitz u. Gräfenberg 87; Th. Körner 91; Die Herz-Jesu-Kirche zu Cöln 95; Weihnacht, E. 98; D. Raubmörder, L. 99; D. zerbrochene Uhr, L. 00; Drei Wetterschläge, R. 02; Wahres Glück, E. 03. **Bearb.**: v. Schenk, Dürer in Venedig, L. 83. **Ue**: Stretton, Verloren u. Gefunden 01; Dunkle Tage 01; Im Kampf ums Dasein 01.

Groner, Frau Auguste (Pſ. Renorga; A. v. d. Paura, Olaf Björnson), Nov., Volksſch.-Lehrer. Wien XIII|1, Villa Groner (Sommer 15|7—15|9: Burg Alt-Teuffenbach, Steierm.) (Wien 16|4 50.) **V**: Gesch. a. dem Traunviertel 87, 2. A. 96; Heldenthaten uns. Vorfahren 87; Liebesphasen 88; Unter fahrenden Leuten 88; Erz. a. d. Gesch. Oest.-Ung. 89; Oesterr. i. Mexiko 90; Aus vergang. Zeiten 90; Gesch. aus Alt-Wien 91; Aus unserer Vaterstadt 91; Aus Tagen d. Gefahr 92; Aus dem Norden 92; Nord. Gesch. 93; Lula, das Lappenkind 93; Erzähl. u. Sagen aus Oesterreich 93; Kriminalnovellen, Dr. 79; Die gold. Kugel 94; A. grauer Vorzeit 95; Nordlandsgesch. 96; D. Leutverderber 96; N. Kriminalnov. 97; Aus vaterl. Kriegen 97; Im Strom d. Zeiten 98; Wer ist es? 98; Burggeheimnisse 99; D. Pharaonen-Armband 99; Warum sie das Licht verlöschte, R. 99; Das Skelett, R. 00; Der geheimnisvolle Mönch; Irmengard, R. 00 II; Im Elend, R. 01. ()

Groner, Rich., /, Red. d. „Interess.-Bl." OBeamter d. österr.-ungar. Staatsbahn. Wien XIII, Lainzerstr. 38. (ebda 3|11 53.) **V**: D. geist. Wien 89 u. 90; Teuffenbach 01. ()

Grouert, C., Ingen. u. Patent-Anw. Berlin NW, Luisenstr. 42. **V**: D. Gebrauchsmustergesetz i. d. Praxis 96. ()

Grouheid, Georg, (k.), ⚓, soziale Frage, Pfarrer, Kreis-Schulinsp., Red. d. „Nordstern". Twistringen, Hannov. (Recke, W. 28|11 39.) **V**: D. Vatikan. Conzil 69; Anleitung zur Gründung christl. Kreditvereine 69; Katechism. f. d. Konvert.-Unterr. 72, 2. A. 90.

Groos, Karl, ⁂, Dr. phil., o. UP. Gießen, Selterswegs 91. (Heidelberg 10|12 61.) **V**: Die reine Vernunftwissenschaft 89; Einleitg in d. Aesthetik 92; Die Spiele der Tiere 96; Die Spiele d. Menschen 99; Der ästhetische Genuß 01. ()

Gropius, Rich., ⚓, Ψ, GPrf. Weilburg. (Schweidnitz 8|5 43.) **V**: Griechische Vorschule 90; Lesebuch f. d. erste Stufe d. griech. Unterr. 97; Deutsche Vorlagen z. Uebers. ins Griech. 99.

Gropp, Ernst, franz. u. engl. Sprachen. Litt., Dr. phil., ORealsch.-Dir., ThSch.-Doz. Charlottenburg, Schloßstr. 16. (Magdeburg 12|11 54.) **V**: s. 1902, S. 473. ()

Groschel, Franz Karl, ✠, /, Redakt. Budapest II, Schulgasse 56. (Draviza 5|10 54.) **V**: Dantes Richterspruch 86; Ladislaus Posthumus 90; Hunyady-Trilogie 93; Wolf

Isebrand, d. Dithmarsche 94; D. Gefürchtete 94; Bauernehr' 94; D. Brandsepp 95; D. Goldschm. v. Venedig 96; Uns. Welt, D. 97; D. Majestätsbrief 98; Natürl. Folge, Sch. 99; D. Geistreichen, L. 99; D. Hausfreund, Sch. 00; Achmed, Sch. 01; Peter Mayr, Sch. 02.

Groß, Carl, (k.), CC., ✝, ✠, Dr. jur., k. k. HofR., o. UP. Wien I, Landesgerichtsstr. 10. (Zuckmantel 37.) V: Die Beweistheorie im can. Prozeß I 67, II 80; Incerti auctoris ordo judiciarius 70; Zur Begriffsbestimmung u. Würdigung d. Kirchenrechts 72; Das Recht an d. Pfründe 87; Lehrb. des kath. Kirchenrechts 94, 3. A. 99; D. ethische Ausgestaltung d. Ehe 92.

Groß, David (Pf. D. Fahrmann), VB., ✉, Reisebriefe, Nov., Postdirekt. a. D. Magdeburg, Kaiserstr. 11 III. V: Drei Tage a. d. Leben eines Postmannes, Sch. m. Ges. 99; Postal. Bilder, Dekl. 00; D. Greif, Libr. 00; Lieder u. Ged. 00. ()

Groß, Friedr. Wilh., PA., Roman, Nov., Reisebeschr. Dresden-Blasewitz, Prohliserstr. 3. (Wormlage $^{6}/_{4}$ 38.) V: (anonym) Der Zar 80; Königin Mathilde, R.; Die letzten Tage ders., R.; Vögel, 8. A.; Am Markstein v. Europa-Asien, 2. A.; Im Honiglande, 2. A.; 6 Stunden in der Urwelt, 3. A.; Hadschi-Achmed; Musikal. Gespenster, hum. Nov.; Sechs Akte a. d. Memoiren e. Hochzeitsreisenden, humor. Nov.; Langhärchens Sieg üb. den schwarzen Geist.

Groß, Gust., ✉, Dr. jur., a. o. UP., Reichs-Rts u. Landt. Abg. Wien VIII, Landesgerichtsstr. 11. (Reichenberg $^{12}/_{6}$ 56.) V: Staatssubvent. f. Privatbahnen 82; Lehre vom Unternehmergewinn 84; K. Marx 85; Wirtschaftsformen u. Wirtschaftsprinz. 88.

Groß, Hanns, ✠, Dr. jur., o. ö. UP. H: „Archiv f. Kriminalanthropol. u. Kriminalistik." Prag. (Graz $^{26}/_{12}$ 47.) V: Entwurf e. Rechtsentwicklg 79; Ehrenfolgen b. strafrechtl. Verurteilungen 74; Entscheidungen d. obersten Gerichtshofes üb. den Meineid 75; Handb. f. Untersuchgsrichter 2c. 93, 3. A. 99; Lehrb. d. Ausforschungsdienstes für d. k. k. Gendarmerie 94, 2. A. 96; Kriminalpsychol. 98; Glossar d. Gaunersprache 98; Gaunerzinken d. freistädter Handschrift 99; Encyklopädie der Kriminalistik 90; Raritätenbetrug 01; Feststellung des strafb. Tatbestandes 02; Gesamm. kriminalist. Aufsätze 02.

Groß, Heinr. (Pf. Magnus, H. Megas, Rich. Hein), Litter. ♛, ♆, GDir. Görz, Corso 27. (Nieder-Fladnitz $^{20}/_{7}$ 49.) V: Deutschlds Dichterinnen u. Schriftstellerinnen, 3. A. 82; dto in Wort u. Bild 85 III. ()

Groß, Karl (Pf. Carlo dolce), ♆, Nov., ✪, Red. Mitgl. d. „Kais. Wiener Zeitng." Wien I, Elisabethstr. 26. (Budapest $^{24}/_{5}$ 38.) V: Schwalben, Ged. u. Nov.; Eine kleine Kur; Ein Feuilleton; Zahnschmerzen; Ein Lustspiel in 5 Akten; Der 10. Novbr., Festsp.; König Koloman, Tr. ()

Groß, Peter, (k.), Ψ, ⁂, Dr. phil., GP., OLehrer a. D. Bonn a. Rh., Liszstr. 18. (ebda $^{6}/_{7}$ 36.) V: Tropen u. Figuren 80, 2. A. 88; Vorschule der Logik 90. ()

Groß v. Trockau, Auguste Freiin v., Nov., Ψ, ✪, St. Anna Stiftsdame. Würzburg, Dompfarrgasse 5. (ebda $^{2}/_{6}$ 45.) V: Liebe u. Leidensch., N. 83; Tante Lisbeth, N. 84; Comteß Ilka, N. 84; Ich heirate meine Tochter, L. 85; Rautgundis u. Malhaswinde. Tr. 86; Nürnb. Kind 86; Ewalds Roman, L. 90; Elpenors Eheglück 91; Um einen Lieutn., Dr. Scherz 92; Ein Autodafé 93; Melusine, L. 97; Lianens Erbe; Schwiegermama; Poesie u. Prosa, N. 99; Der Gnomen Weihnachtstraum, L. 00; Schwesterlein, L. 00; Der Zug zur Krippe, L. 00; Vom Baume der Erkenntnis, L. 01. ()

Grosse, Eduard, /, Nov., Red. Dresden-Heidenau, Bergstr. 63. (Rothenstein $^{8}/_{4}$ 58.) V: Irrlichter, Ged. 85; Thür. Dialektdchtgn 85. ()

Grosse, Emil, Litt♛, Dr. phil., Geh. Reg. R., GDir. Königsberg i. Pr. (Rodeberg $^{24}/_{9}$ 38.) V: Schiller, d. Ideal u. d. Leben 86; Schiller, d. Künstler 90. H: Lessing, Wrke, Bd. 13 I; Ausw. a. Luthers Schriften, 2. A. 85; Zum deutsch. Unterricht 02.

Grosse, Ernst, ⁂, Dr. phil., a. o. UP., Assist. am ethnogr. Museum. Freiburg i. B., Mozartstr. 5. (Stendal $^{29}/_{7}$ 62.) V: Spencers Lehre von dem Unverkennbaren 90; Die Anfänge der Kunst 94; D. Formen d. Familie u. d. Wirtschaft 96; Kunstwissensch. Studien 00; Aufgabe u. Einricht. e. Städt. Kunstsammlung 02.

Grosse, Hugo, ✠, Krit., o. Lehr. a. d. städt. höh. Mädchenschule. Halle a. d. S., Ludw. Wuchererstr. 49. (Zwethau $^{29}/_{9}$ 49.) V: Evang. Schulandachten 95; Schubart a. Schulmann 98; Th. Platter als Schulmann 99; Die Propheten d. Alt. Test. im christl. Relig.-Unterr. 00; Hist. Rechenbücher d. 16. u. 17. Jahrh. und die Entwicklung ihrer Grundgedanken bis zur Neuzeit 01.

Grosse, Joh., Gesch. d. ⚕, Medizinalgesetzgebung, ⚕, Dr. med. Dresden, Kyffhäuserstr. 20. (Leipzig $^{29}/_{4}$ 51.) V: Bestimmgen d. Reichs-Gew.O. üb. Ausübung d. Heilkunde 2c. 95, üb. d. ärztl. Bezirksver. im Kgr. Sachsen 96; H. E. Richter, der Gründ. d. deut. Aerztevereinsbundes 96; D. freie Arztwahl b. d. reichsgesetzl. Krankenkasse 96; Semmelweis, d. Entdecker e. Ursache des Kindbettfiebers 98; D. dtsche Krankenvers.-Gesetz u. die deut. Aerzte 98; Die offenen Briefe an Prof. d. Geburtshilfe von Jg. Ph. Semmelweis nebst Mitth. üb. Ed. v. Siebold, v. Scanzoni u. Spaeth 99. ()

Grosse, Rudolf, PA., VP., /, ✉, Dr.

phil., Red. d. „Münchn. Neu. Nachr." Berlin SW, Königgrätzerstr. 27. **V:** Index zu Hettners Litt. Gesch. 83, 2. A. 95. ( )

Grosse, Walter, VB., /, Rom., Nov., Red. Berlin-Charlottenburg, Schillerstr. 93 I. (Basel 6/11 66.) **V:** Mutterliebe 86; Ein Liebesopfer, R. 99; Penelope, R. 99. ( )

Großmann, Julius, ♛ d. Kgl. Hauses Preußen, Dr. phil., GArchivR., I. Kgl. Haus-Archivar a. D. Dobbrikow b. Beelitz (Mark). (Chmielowitz 2/3 45.) **V:** Ernst v. Mansfeld 70; Franz v. Lisola 1672—73 73; Amsterdamer Börse 1672—73 76; Raimund Montecuccoli 1672—73 78; Monum. Zollerana 90 VIII.

Großmann, Ludw., PA., ⚔, ✉, Dr. phil., Chefred. d. „Controle" u. Vorst. d. „Ersten Wien. math. Bureau". Wien III, Hörnesgasse 7. (Leitomischl 14/3 54.) **V:** Mathem. i. Dienste d. Nation.-Oekon. 86/91 VI, Suppl. 95/00 VII/XII; Allgemeine Integration d. linear. Differentialgleichungen höh. Ordnung 89/91; Compendium der prakt. Volkswirtsch. und ihrer mathemat. Disziplinen 92/02 IV.

Großmann, Max Georg, VBJ., Mit-Red. d. „Berl. Lokal-Anz." Charlottenburg, Schillerstr. 7. ( )

Großmann, Maximilian Paul Eugen, ☗, ⁂, ♛, Dr. paed., Dir. d. Großmann School f. psychopath. Minderwertigkten, Comenius Grove, Va. eo, PO. Louisa Co. Virginia. (Brieg 20/6 55.) **V:** D. Wert d. dtsch. Unterr. i. d. (amer.) Volksschule vom pädagog., hist. u. praktisch. Standpunkte 83; D. Wollregime 85; Report of the Workingmans School 91; Contributions to the solution of the Problem of the Coordination of studies 94; The American Common school and the New Education 94; A Working System of Child Study for Schools 97. ( )

Großmann, Paul, ☤, Beamter bei den städt. Gaswerken. Berlin, Litthauerstr. 9. (ebda 21/1 65.) **V:** Adam an Eva 98. **H:** Moderne Poesie, Anthologie, 98/00 III. *

Großmann, Stefan, litterar. Essay u. Nov., Red. der „Wiener Arbeiterzeitung". Wien VIII, Josefstädterstraße 9. (ebda 18/5 75.) **V:** Die Treue, Nov. 00; Die Gasse, Nov. 02. *

Grotefend, Herm., ♛, Dr. phil., GArchiv-R. Schwerin i. M. (Hannover 18/1 45.) **V:** Wert der Gesta Friderici Ottos von Freising 70; Handbuch d. hist. Chronologie d. dtsch. MAlters 72; Ueb. Sphragistik 69, 2. A. 75; Stammtafeln d. schles. Fürsten 75, 2. A. 89; Christ. Egenolff, d. erste Buchdr. in Frankfurt 81; Urkundenbuch d. Familie v. Heimbruch 82/86 II; Stammtafeln ders. 87; Bestätigungsurkunde des Domstifts zu Frankfurt 84, 2. A. 86; Verz. v. Abhandlungen z. Gesch. Frankf. 85; Inventar des Frankf. Stadtarchivs I 88; Zeitrechnung d. deutsch. MAlters u. d. Neuzeit 91/98 II; Taschenb. d. Zeitrechnung 98. **H:** Quellen z. Frankf. Gesch. 84/88 II; Jahrb. d. Ver. f. Mecklb. Geschichte; Mecklb. Urkbuch; Gesch. des Geschlechts von Oeynhausen 89 III; Stammtafeln ders.

Groth, Adolf, ☗, ✝, ☤, Dr. phil., OLehr. Nikolassee b. Berlin, An der Rehwiese. (Schwerin 21/2 55.)

Groth, Ernst Joh., Litt.- u. Kultur♛, Nov., Dr. phil., Redakt. bei den „Grenzboten". Leipzig, Ferdinand Rhodestr. 7. (Lauenburg 15/8 59.) **V:** Composition u. Alter d. altengl. Exodus 83; Germanentum in Spanien 84; Bilder a. d. Univ.-Leben v. einem Grenzboten 92, 2. A. u. d. Titel: D. alte Korpsstudent u. a. Gesch. 00; Stürmische Zeiten, R. 95; Dtsch. Frauenleben, dramat. Kulturbilder 96; Einheitsträume und Einheitskämpfe 96; Ch. Kingsley als Dichter u. Sozialreformer 93; Die 3 Kanoniere u. a. Gesch. 00; Roswitha von Gandersheim, L. 01. ( )

Groth, Frau Franziska, geb. Apel (Pf. Klara Richard u. Franziska Branitz), Nov., ☤. Leipzig, Ferdinand Rhodestr. 7. (Schwetz 15/2 63.) **V:** Frühlingsblumen 81; Schopenhauer im Fegfeuer 88. ( )

Grothe, F. W., /, Skizzen, Erz., ☤, Chefred. d. „Oldenb. Gen.-Anz." (Oldenb. Ztg.) Oldenburg i. Gr., Gottorpstr. 15 a. (Greifenberg i. Pr. 4/7 63.) ( )

Grothe, Hugo, Dr. jur. et phil. (Pf. L. H. Grothe, Hugo Grothe-Harkányi), /, Litt♛, ⚒, ✉, ●, Kritik. **Uc:** FISEDHN UAT. München-Pasing, Waldkolonie. (Budapest 15/8 69.) **V:** Spiel um d. König, Dr. 90; Welt u. Seele, Dichtg. 91; Frauenprofile 92, 2. A. 95; Liebesphasen, R. 94; Fähigkeit der Frauen zur Thronfolge, Regentschaft u. RegStellvertretung 94; Immobiliarsuccession des Weibes im M.-Alter 98; Liebesbeichte, Dr. 95; Wanderungen durch Algerien u. Tunesien 95; Tripolitanien und der Karawanenhandel nach d. Sudan 98; Tripolitanien u. seine Zukunft als Wirtschaftsgebiet 98; Tripolitan., Landschaftsbilder u. Völkertypen; Orientgarten, Dicht. 99; Bagdadbahn u. d. schwäb. Bauernelement in Transkaukasien 02; Auf türk. Erde 03. **H:** Jung-Österreich, Anth. 91; Ein Buch Liebeslyrik 93; Skizzenbuch mod. dtschr. Prosa 93; Beiträge z. Kenntnis d. Orients I 03.

Grothe, L. H., s. Hugo Grothe.

Grothe, Louis, /, ✉, ☤, Versicherungs- u. Bankwes., **Uc:** FEHDI. Wiesbaden, Kapellenstr. 97. (Naumburg 22/3 34.) **V:** Lebensversicherg am Weihnachtsfeste, Erz.; D. Königs Schutzengel, Dr.; E. verhängnisvoller Irrtum, Dr.; Die gute Fee, M.; Unt. Blumen gebettet; Königin Luise; Im

Chaos d. Gefühle, Geb. ( )

Grothe Harkányi, Hugo, s. H. Grothe.

Grotjahn, Alfred, VP., Medizinalstatistik u. soz. Hygiene, Dr. med. **H**: „Jahresbericht üb. soziale Hygiene u. Demographie". Berlin S, Alexandrinenstr. 90. (Schladen 25/11 69.) **V**: Hygiene 97; Alkoholismus nach Wesen, Wirkung u. Verbreitung 98; Ueb. Wandlgen in d. Volksernährg 02.

Grotowsky, Paul, ♅, Kais. Bankbuchhalter. Leipzig, Reichsbank. (Fabrik Köpsen 26/7 63.) **V**: D. große Kaiser, Anthologie 92; Die tote Mutter, G. 93; D. eis. Kanzler, Anthol. 94; Geb. 94; Frau Sehnsucht, Neue G. 99. ( )

Grotrian, Otto, Dr. phil., ∩, ThSchP. Aachen, Theresienstr. 13. (Braunschweig 28/10 47.)

Grottewitz, Curt, /, Litt♕, Naturwiss., Roman, ⊙, Satire, Dr. phil. Müggelsheim, Post Köpenick. (Grottewitz 22/2 66.) **V**: Sonnenaufgang (m. Lauenstein) 90; Neues Leben, R. 91; Modernisierung d. zehn Gebote 92; Zukunft d. dtsch. Litt. 92; Siegernatur, R. 92; Jugendstürme, R. 94; D. Naturgesch. im 19. Jahrh. 02.

Grottewitz, Frau Elisabeth, /, Nov., **Ue**: F. Berlin SO, Schmidstr. 9. (Breslau 11/12 68.)

Grotthuß, Jeannot E. Frhr. v., Kritik, Litt♕, ♅, Nov., /. H. u. Chefred. d. „Türmer". Berlin W, Wormserstr. 3. (Riga 5/4 65.) **V**: D. Segen d. Sünde, R. 97, 4. A. 99; Probleme u. Charakterköpfe 97, 3. A. 98; Gottsuchers Wanderlieder, G. 98; Die Halben, R. 00, 2. A. 00. **H**: D. baltische Dichterbuch 94, 2. A. 95; Türmer-Jahrbuch 02, 03.

Grube, Fritz, Journalistik. Bielefeld, Westf., Upmannstr. 23. (Schildesche 20/5 58)

Grube, H., s. Th. L. Pollmann.

Grube, Karl, (k.), Kirchen♕, D., kath. Pastor und Dechant. Braunschweig. (Lamspringe 4/8 49.) **V**: Der hl. Bischof Altfried v. Hildesheim 75; J. Leunis 76; J. Busch 81; Gerh. Groot u. s. Stiftgn 83; Geschichtsquell. d. Pr. Sachs. XIX. Bd. 86. ( )

Grube, Karl, ⊙, Großh. Hoftheater-Regisseur. Weimar, Buchfarterstr. 2 I. (Hamburg 10/3 66.) **V**: Leonorens Zopf, L. 98; Kurprinz v. Brandenburg, D. 00; Randglossen e. Regisseurs 01; Dr. Ritter aus Chicago, L. 02.

Grube, Max, ⊙, ♅, /, Kgl. ORegiss. und Hofschausp. Berlin SW, Gneisenaust. 100. (Dorpat 25/3 54.) **V**: C. Günther, Dr., 5. A. 85; Strandgut, Sch. 86; Hans i. Glück, Sch., 5. A. 86; J. Kaisers Schutz, Festsp. 87; Im Bann der Bühne, G. 01. **H**: Holtei, 40 Jahre 98. ( )

Grube-Lörcher, Eri, s. Erica Lörcher.

Gruben, R. v. der, s. Rich. v. Pawelsz.

Gruber, Aug., ♆, Dr. phil., ao. UP. Freiburg, B. (Genua 8/10 53.)

Gruber, E. H. Hugo, Litt♕, ♆, †, Dr. phil., Direkt. d. Victoria-Luisenschule u. d. Lehrerinnensemin. **H**: „Der Unterricht". Berlin-Wilmersdorf, Mehlitzstr. 9. (Pudewitz b. Posen 5/1 62.) **V**: Ipotis: zwei bisher ungedruckte altengl. Texte 87; Repetitorium d. evangel. Religionslehre 93, I: Kirchengesch.; Th. Körner in Dichtg u. Wahrheit 95; Was fangen wir mit unsern ledigen Töchtern an? 95; Graf v. Geßler 95; Ration. Erziehung d. Töchter uns. Gesellschaft 97; The History of Little Jack u. The History of Sandford and Merton für den Schulgebrauch erkl. 97; Wie lernt man eine moderne fremde Sprache? 98, 2. A. 98; Welche Aussichten bieten die akad. Berufe? 98; Pädagog. Irrtümer in Schule u. Haus 00; Englisch nach der Methode Rustin 01; Unserer Ruth Lernjahre 02.

Gruber, Hans, Lehrer, Alpinistik, Reiselitt., ●. Salzburg, Weizensteinerhof. (Fischamend 20/9 79.) **V**: Hochgebirgsbilder 99; D. Fuscherthal 01; Ill. Führ. d. Salzburg 02; Wegw. auf d. Giselabahn, Wegw. auf d. Salzkammergutbahn (neu bearb.) 02; Wanderbilder aus d. Pinzgau 02; Salzburg, Stadt u. Land, Almanach (m. And.) 02.

Gruber, Herm. (Pf. Hildebr. Gerber), (k.), SJ., ⁂. Feldkirch, Vorarlberg. (Kufstein 5/2 51.) **V**: August Comte 89; D. Positivismus v. Tode A. Comtes bis auf uns. Tage 91. **Ue**: u. neubearb.: Angelini, D. sel. Rud. Acquaviva u. s. Gefährten 94. **V**: Schwindler u. Beschwindelte, 3. A. 91; Freimaurerei u. öff. Ordg, 2. A. 93; Odd-Fellow-Orden u. das Dekret d. Kongregation Inquis. v. 20. Aug. 94, 96; Leo Taxils Palladismus-Roman od. Die Enthüllgen Dr. Batailles, Margiottas u. Miß Vaughans üb. Freimaurerei u. Satanismus, krit. beleucht. 97 III; Aberglaube und Unglaube bei den Anhängern des luth. bezw. reform. Bekenntn. (geg. Gallwitz) 97; Betrug als Ende e. Betruges od d. Kundgebg Leo Taxils v. 19. Apr. 97; Einigungs-Bestrebungen u. innere Kämpfe in d. deutsch. Freimaurerei seit 1866, 98; D. giftige Kern od. die wahren Bestrebgen d. Freimaurerei aktenmäß. nachgewies. I 99; Mazzini, Freimaurerei u. Weltrevolution E. Studie zum Königsmord von 29./7. 00. 01; Freimaurerei u. Umsturzbewegung 01; Ungerechte Verfolgg d. kathol. Ordensgenossensch. in Frankr. 02.

Gruber, Ignaz, Statistik, Dr. jur., k. k. SectChef im Fin.-Minist., UDoz. Wien IV/2, Theresianumgasse 2 a. **H**: D. österr. Gesetzg. üb. Münzw. 86. **V**: Statist. Beitr. z. Frage d. Währung der österr.-ungar. Monarchie 90.

Gruber, Max, Hygiene, Dr. med., k.

k. HofR. Wien XIX, Hasenauerstr. 32. (12/7 53.) V: s. 1902, S. 480. ( )

Gruber, Rob., DDeSchG., PA., ✉, Dr. jur. utr., Hof- u. Gerichts-Advokat. Wien I, Lichtenfelsgasse 5. (Mühldorf 29/9 67.)

Grün, Albert, ♆, ☉, Roman, Prs. Straßburg, Elsaß, Thomasgasse 11. (Lüdenscheid 31/5 22.) V: Offene Briefe a. d. Bonner Studenten 44; Frankf. Vorparlam. 49; Dtsche Flüchtlinge 51; Goethes Faust; Briefwechsel mit ein. Dame 56; ABC der Aesthetik 56; Aus der Verbannung, G. 56; Friederike, Sch. 59; Forsthaus i. d. Vogesen, R. 74; Poesie d. Natur 77; D. dtsche Rechtschreibg 81; Dtsch. Sprachverein 88.

Grünberg, Carl, ✉, Dr. jur., ao. UP. Wien XVIII, Gentzgasse 38. (10/2 61.) V: D. Bauernbefreiung u. d. Auflös. d. gutsherrl.-bäuerl. Verhältnisses in Böhmen, Mähren u. Schlesien 93/94 II; Die Grundentlastung 99; D. sozialpolit. Gehalt d. österr. Civilprozeßgesetzgebung 00; Studien z. österr. Agrargesch. 01; Die handelspolit. Beziehungen Oesterr.-Ung. zu den Ländern an d. unt. Donau 02.

Grünberg, Paul, ✝, Lic. theol., Pfr. an Alt St. Peter. Straßburg i. Els., Weißturmring 35. (Brieg, Schles. 20/2 57.) V: Bibl. Redensarten 88; Ph. J. Speners Hauptschr. 89; Ph. J. Spener I 93; Die Jesuiten u. die Gegenreform im Elsaß 94; Handb. f. d. inn. Mission in Els.-Lothr. 99.

Grünberg, Victor (Pf. einmal V. Grüneberg), Roman, ∩, Prof. a. d. Landes-Realsch. Znaim, Brantsstr. 8. (Wien 3/6 66.) V: M. Luther, Dr. (Pf. V. Grüneberg) 90; D. Verbrechen „Liebe" 95; 3 Nov. 95; Z. Theorie d. mikroskop. Bilderzeugung 03.

Grünberger, Philipp, VB., PA., Humor, ✎, Red. Rorschach, Schweiz. (Speier 28/5 52.) V: Führer durch Rorschach u. Umg. 84; D'r Schorsch und die Karline, Ged. 87; Humor in Grabschriften 88; Pfälzer Gemütlichkeit, Hum. 95; Humor beim Wein aus d. Pfalz am Rhein, G. 97; In d. Sommerfrische a. Bodensee, G. 02.

Gründler, Frau Adele, geb. Sachsse, Erz., ✎, Krit., Musik. Barby a. E., Schloß. (Elberfeld 2/4 54.) V: Heideblüten, G. 92; Georg III. von Anhalt 94; G. H. v. Schubert u. E. M. Arndt 95; Nettelbeck 96; Tersteegen 97; Rudi 97; Reich 98; Ich bin dein 99; Aus dem Hasenwinkel 99.

Gründorf, Karl, DDeSchG., ☉, ✎, Uc: FI. Wien XV, Dingelstedtgasse 6. (Riegersburg 1/5 30.) V: Der Fluch der Geburt. R. 60; Don Quixote, Op. 74; Unsere Emporkömmlinge, Dr. 82; Trau, schau, wem? Vst.; E. Guldenzettel, Schw.; Schlauge, Vst.; D. Wunderdoktor, Vst.; Freund, wie er sein soll; Opfer d. Consuln; Noblesse oblige; Zu Dreien; Er soll sich austoben; Eilgut; Ein Nihilist, L. 70—80; J. d. Einöd', Vst. 84; Ueberall Protektion, L. 85; Glückes Wechselfälle, Vst. 85; Versch. Modelle 86; Wasserkuren, L. 86; Sieben Todsünden d. Wiener, Vst. 87; Neuer Lumpazi, Vst.; Aber Anton! Vst. 88—90; (m. Anzengruber): Man lebt nur Einmal 91; Handlanger des Teufels, Vst. 98.

Gründorf v. Zebegény, Wilh. Ritter, CP., ⚔, ✉, ✎, Eisenbahnwesen, k. u. k. Gen.-Stabshauptm. a. D. u. Eisenb. Gen-Insp. i. P., Referent f. Verkehrswesen in den öst. Alpenländern. Graz, Babenbergstr. 1 a. (Riegersburg 2/10 32.) V: Grazer Tourist.

Grüneberg, V., s. Victor Grünberg.

Grünenwald, Lukas, Ψ, ♛, Volkskunde, Dr. phil., GProf., Konservator d. hist. Mus. d. Pfalz. Speyer. (Dernbach 5/2 58.)

Grünert, Max, Orient., Dr. phil., o. UP. Prag II, Sokolstr. 68. (Brüx 13/10 49.) V: Neu-pers. Chrestomathie II 81; Ibn Qutaiba's Adab al-kâtib. 00; Behelfe zu den prakt. oriental. Sprachkursen 99, 00, 01 III.

Grünfeld, Paul Stefan, DDeSchG., (Pf. Paul Stefan), ♆, Kritik, Rechtskandidat. Wien VIII, Josefstädterstr. 48, zeitweilig auch Brünn (Mähren), Ferdinandsgasse 43. (Brünn 25/11 79) V: Stimmungen, Ged. 00; Der Heimatsucher 03. *

Gruenhagen, Alfred William, ✗, Physiologie, Dr. med., ao. UP., Geh. Med. R. Königsberg i. Pr. (2/2 42.) V: Elektromotor. Wirkungen lebender Gewebe 73; Lehrbuch d. Physiologie, 7. A. 85/87; Physiologie der Zeugung 87.

Grünhagen, Colmar, ♛, Dr. phil., ao. UP., GArchivR., Vors. d. Vereins u. Red. d. „Zeitschr. f. Gesch. Schlesiens". Breslau, Augustastr. 74. (Trebnitz, Schlesien 2/4 28.) V: Adalbert von Hamburg 56; Breslau unter d. Piasten 62; Friedr. d. Gr. u. d. Breslauer 64; Aus dem Sagenkreise Friedr. d. Gr. 64; Hussitenkämpfe d. Schles. 72; Wegweiser durch die schles. Geschichtsquellen bis 1550 76, 2. A. 89; Gesch. des 1. schles. Krieges 81 II; Gesch. Schles. 84/86 II; Schlesien unt. Friedr. d. Gr. 90/92 II; Zerboni und Held in ihren Konfl. mit der Staatsgew. 1796—1802 97. H: Rechnungsbücher d. Stadt Breslau (C. d. Siles. III) 60; Regesta episcopatus Wratisl. 64; Registrum s. Wenceslai (C. d. Sil. VI) 65; Regesten z. Schles. Gesch. bis z. J. 1326 (C. d. Sil. VII) 1, 2. A. 84 XVI, XVIII/XXII) 68, 75, 86, 92, 98/03; Lehens- u. Besitzurkund. Schles. i. MA. II, 81, 83 (7. u. 16. Bd. d. Publik. a. d. K. Pr. Staatsarchiv.); Urkundenbuch d. Stadt Brieg (C. d. Sil. IX) 70; Gesch. Quellen d. Hussitenkriege (SS. rer. Siles. VI) 71; Akten des Kriegsgerichts v. 1758 (SS. rer. Sil. XV) 95.

Grünhut, Karl, Dr. jur., k. k. HofR., o. UP., l. M. d. öst. HH. H: s. 73: „Zeitschrift f. Priv.- u. öffentl. Recht d. Gegenw."

Wien IX, Berggasse 22. ($^{3}/_{8}$ 44.) V: Lehre von d. Wechselbegebg nach Verfall 71; D. Enteignungsrecht 73; D. Recht des Commissionshandels 79; Wechselrecht 97; Grundriß des Wechselrechtes 99; Lehrbuch des Wechselrechts 00.

Grünhut, Leo, ♉, ♍, Dr. phil., Doz. u. Abth.-Vorst. am Freseniusschen Laborat. Wiesbaden, Schlichterstr. 22 II. (Wien $^{22}/_{5}$ 63.) V: s. 1902, S. 482. ()

Grüninger, Hans M., ♆, /, Dr.jur., OAmtsrichter. Achern, Baden. (Stühlingen $^{15}/_{10}$ 62.) V: Ged. 91; V. Wegrain 92; Us em Oberland, Alamann. G. 96.

Grünstein, Jos., ☉, ♆, /, Red. d. „Berl. Börsenzeitg." Berlin-Steglitz, Albrechtstr. 118. (Wien $^{1}/_{11}$ 41.) V: Maidenspeech, Pl. 76; William Dorset, Sch. 77; D. Milchschwester, L. 78; D. Freundin, Sch. 80; Lolotte (a. d. Franz.) 80; Wegerich, Gd. 82; Sonnenaufgang, Sch. 83; Kleiten, L. 84; Ballabend, L. 88; Tausend Küsse, L. 95; Pamela, L. 96; Ohne Pinsel u. Palette, G. 97; Fränzch. Nimmersatt 98; Ostermärch. 00.

Grünstein, Leo, ♆, Kunst♕, litter. Kritik, /, cand. phil., Wien I, Universität. (Lemberg $^{18}/_{7}$ 76.) ()

Grünwald-Zerkowitz, Frau Sidonie, ☉, ♆. Wien I, Tuchlauben 7. (Tobitschau $^{17}/_{2}$ 59.) V: Lieder der Mormonin 86, 7. A. 99; Gretchen von heute 86, 8 A. 01; D. Mode i. d. Frauenkleidung 89; Achmeds Ehe 99; Doppelehen 00; Die Schattenseiten des Frauenstudiums 01.

Grüß, Christ., Nov., ♉, Rektor. Berlin SO, Reichenbergerstr. 44|5. (Drachhausen $^{13}/_{8}$ 30.) V: D. kl. Kindergarten 64; Mutterliebe, Ged. 71, 3. A. 88; Herzensklänge od. Stunden der Muße, G. 92, 7. A. 00; D. Mutter Schatzkästlein, G. 93.

Grüter, Josef, (k.), Litt♕, Biogr., Pfr., Ballwil, Kant. Luzern. (Luzern $^{6}/_{8}$ 54.)

Grüttefien, Ernst, BP., Polit., Dr.jur., verantw. Red. des „Berl. Tagebl." Berlin NW, Alt Moabit 130. ($^{21}/_{3}$ 66.) ()

Grützmacher, Egon (Pf. fr. Egon Gotthardt), Kriminalist., pens. Krim.-Komm. Berlin SW, Besselstr. 11. (Herford $^{17}/_{4}$ 55.)

Grützmacher, R., ✝, Lic. theol., UDoz., Leiter des theol. Studienhauses. Greifswald. (Berlin $^{3}/_{12}$ 76.) V: Wort u. Geist 02.

Grützmann, Paul, ♑, Dr.jur., GJust.-R., Vortrag. Rat im Justizministerium. Dresden, Kursürstenstr. 34. (Wurzen $^{2}/_{5}$ 56.) V: Anfechtungsrecht d. benachteiligt. Konkursgläubiger 82; Lehrbuch des kgl. Sächs. Privatrechts 87 u. 89 II; Leitfaden f. Zwangsverwalter 01.

Grützner, Paul, Physiologie, Dr. med., o.UP. Tübingen, Hölderlinstr., Physiol. Institut. (Festenberg, Schles. $^{30}/_{4}$ 47.) V. Physiolog. d. Stimme u. Sprache 79.

Grulich, Oskar, ♆, Dr. phil., OBibl. der UBibl. Halle a. S., Luisenstr. 19. (Saathayn $^{1}/_{3}$ 44.) V: Quaest. de quodam hiatus genere in Homeri carminibus 76; Katalog d. Bibl. d. kais. Leop. Carol. deut. Akad. d. Naturf. 87|99; Gesch. d. Bibl.- u. Naturalienslg ders. Akad. 94. ()

Grunau, Jos. Elmar (Pf. Jos. Elmar vom Rhein), (k.), Politik, ♆, /, ⊞, Länder- u. Völkerkde, Red. d. „Christl.-sozial. Blätter". Neuß a. Rh. (Cöln $^{11}/_{12}$ 64.) V: s. 1902, S. 483. ()

Grundemann, P. Reinh., Missions♕, ♍, /, D. h. c., Pastor. Mörz bei Belzig. (Bärwalde $^{9}/_{1}$ 36.) V: Allg. Missionsatlas 71; Joh. Fr. Riedel 73; Kleine Missions-Bibliothek 81; Missionsstunden 88|00, 3. A.; Entwickelung der evangel. Mission im letzt. Jahrzehnt 90; Volkstüml. Schriften: Dornen u. Aehren vom Missionsfelde 86|99 XIV; Vater Christliebs Abendunterhaltungen über die Heidenmission 91|96 III; Missionsbilder m. Versen f. Kinder 92|98 X; Missionsstudien und Kritiken 94|98 II; Neuer Missionsatlas 96; Das ewige Licht 97 II; Missionsgesch. f. Kind. 00|01 II. ()

Grundl, P. Beda, (k.), Patrist., Dr.phil., GLehr. Augsburg, St. Stephan. (Wemding $^{28}/_{11}$ 59.) V: De interpolationibus II. Apologiae S. Justini M. 91; Das Buch d. Psalmen 98; D. neue Test. 00. ()

Grundmann, Heinr., Roman, Priv.-Lehr. Stettin, Grünhof, Heinrichstr. (ebda $^{11}/_{1}$ 70.) V: D. deut. Reiches Geburtstag 95; F. v. Schill 96; Zollern sei's Vanier 99|00 III.

Gruner, Clara v., s. Clara v. Düring.

Gruner, Ferdin. (Ferry), VB., /, ☉, Kritik, Nov., Roman, Ue: FETschech., Red. Trautenau, Böhm. (Freudenthal $^{24}/_{9}$ 72.) V: Liebesopfer, Dr. 98; D. Ende, Dr. 99; D. Besseren, Kom. 01; D. Löwenbändiger, Schw. 02; Der Limauer Kollege, R. 02.; Die Wahl in Kux, Kom. 03.

Gruner, F. R. Paul, ∩, Dr.phil., UDoz. Bern, Riesenweg 3. V: Astron. Vortr. 98. ()

Grunmach, Leo, ∩, Dr. phil., ThSch.-Prf. Berlin W, Bayreutherstr. 39. ($^{9}/_{12}$ 51.) V: Metronomische Beiträge 81 u. 86; Lehrbuch der magnet. u. elektr. Maßeinheiten, Meßmethoden u. Meßapparate 95. Neub. Spamers Buch d. Erfindungen II; D. physikal. Erscheinungen u. Kräfte, ihre Erkenntnis u. Verwertung i. prakt. Leben, Physik 98; Dasselbe erweitert 99. H: Wissensch. Abhandl. d. Kais. Normal-Aich.-Komm. 03.

Grunsky, Karl, Musik♕, Dr. phil., Musikref. a. „Schwäb. Merk." Stuttgart, Stitzenburgstr. 1 I. (Schornbach $^{5}/_{3}$ 71.) V: Musikgesch. d. 19. Jahrh. 03 II.

Grunwald, E. M., BP., ⊞, Polit., Dr. der Staatsw., Red. d. „Voss. Zeitg." Berlin W, Landgrafenstr. 2. (Posen $^{15}/_{6}$ 58.) V: Der ital. Zwangskurs u. d. Wiederherstellg der Valuta 93; Engl. Sozialreform 97. ()

Grunwald, Max, ♂, ✉, Polit., Staatswiss., Sozialpolit., Krit. Berlin-Friedenau, Bismarckstr. 23. (Stolzenhagen, Kr. Randow 6/10 73.) **V**: Weltpolitik und Reichsverfassung 00.

Grunzel, Jos. L., Dr. phil. u. jur., Prf., Orientalist, Staatsw. Wien I, Rathausstr. 2. (Alt Paka 21/10 66.) **V**: D. kommercielle Entwickelg Chinas in den letzten 25 Jahren 91; Handelsbeziehungen Oest.-Ung. zu den Balkanländern 92; Export-Jahrb. 93; Sturmflut, Dr. 94; Entwurf e. vgl. Grammatik d. altai. Sprachen 94; Internat. Wirtschaftsverkehr und s. Bilanz 95; Wirtsch. Verhält. Kleinasiens 97; Reichenberger Tuchindustrie in ihrer Entwicklg vom Handwerk z. Großind. 98; Handbuch d. internat. Handelspol. 98; Großindustrie Oesterr. 99; System d. Handelspolitik 01; Ueber Kartelle 02.

Grupp, Georg, (k.), Kultur♛, ⁂, Dr. phil., Fürstl. Oetting.-Wallersteinsch. Bibl. Maihingen, Post Marktoffingen, Bay. (Böhmenkirch 25/5 61.) **V**: System u. Gesch. d. Kultur 91; Oetting. Gesch. d. Reformationszeit 93; Kulturgesch. d. MAlters 93/94 II; Oettingsche Regesten 95/99 II; Kulturperioden d. 19. Jahrh. 96; Handschrift v. Maihingen I 96; Engl. Wirtschaftentwickelung im MAlter 97; Niedergang des norddeutschen Bauernstandes 99; Baldern 00; Kulturgesch. d. röm. Kaiserzeit 02.

Grzenkowski, Frau Albertine, geb. Deppermann (Pf. Margaretha Wilhelm), FDS., ♆. Freienwalde a. O., Wriezenerstr. 49. (Brodowin 23/4 51.) **V**: In einsamen Stunden, G. 98, 2. A. 00; Die Lerche vom Birkhof 01.

Gschmeidler, Franz Ser. (Pf. Taa von der Tennen), ♆, Buchhaltungs-Beamter. Gumpoldskirchen bei Wien, NOest. (Wien 12/3 79.) **V**: Unkraut, G. 00. ()

Gubalke, Frau Antonie (Pf. Lotte Gubalke), Red. d. „Berl. Hausfrau". Berlin W, Tempelhoferuf. 1 b. (Witzenhausen 56.) **V**: Die Bilsteiner, N. 02.

Gube, verw. Frau Else, geb. Lange-Galen (Pf. E. Galen-Gube), DSch, ♆. Potsdam, Villa Wörtherstr. 17. (ebda 22/12 69.) **V**: Witwenlieder, G.; Frauenlieder.

Gubitz, Julius, ♂, Kritik, Red. d. „Hamb. Nachr." Hamburg, Speersort 11. **V**: Die Bilsteiner 02. ()

Gubo, Andr., ♛, GDir. Pettau, Herrengasse 29. (Roschowitz 22/1 49.) **V**: Odovakar u. d. Kirche 85; Graf Friedr. II. v. Cilli 90; Der Cillier Erbstreit 93; Aus d. Ratsprot. d. Stadt Cilli 84 u. 99; D. Hofstaat d. Kais. Elisabeth Christine i. Graz 95; Steiermark während d. österr. Erbfolgekrieges 96 u. 97; Pettauer Schützenordg 00; Steiermark währ. d. 7jähr. Krieges 01.

Günter, H., ♛, Dr. phil., a. o. UP. Tübingen, Liststr. 18. (15/2 70.) **V**: Urkundenbch d. Stadt Rottweil, I 96; D. Münzwesen in der Grafschaft Württemberg 97; Restitutionsedikt von 1629 u. d. kath. Restauration Altwirtembergs 01.

Günther, Curt, Nov., ☉, ♂. Berlin W, Prinzenstr. 94 II. (Erfurt 11/1 71.) **V**: Jahrhundertsende 93; Hertha, Sch. 94.

Günther, E., s. A. Hinrichsen.

Günther, Friedr., s. Hans Hildebrandt.

Günther, Friedr., ♛, ✉, Schulinspekt. Clausthal, Erzstr. 230. (Bockenem 23/9 43.) **V**: Bemerkungen z. Joh. Meyers Prov. Hannover 82; Besiedelung d. OHarzes 84; Harz 85; Ambergau 85; Heimat im Schulunterr. 87; Woldenberg u. s. Umgebg 89; Aus d. Gesch. d. Harzlande 90/91 IV; Aus d. Sagenschatze d. Harzlande 92; Im Bannkreise d. Brockens 97; Gesch. des Gymn. u. des Knabenschulwes. in Clausthal 97; Die Bedeutg d. Ortsnamen für d. Kulturgesch. 98; D. Harz 01. **H**: (m. J. Meyer u. a.): Prov. Hannover 88.

Günther, Gg., ♆, ☉, Aesthet., Dr. phil., Prf. Jena, Kriegerstr. 3. (Altenburg 17/12 45.) **V**: Beiträge z. Gesch. u. Aesthetik d. ant. Tragöd. 80; Alexei Orlow, Tr. 84; König u. Giftmischer, L. 84; Grundzüge d. trag. Kunst 85; Rose u. Akazia 87; Zeugnisse u. Proteste 87; Ritter v. Marienburg, Festsp. 88; Otto III, Tr., 2. A. 80; Kronberg, soz. Dr. 90; D. Meisterkur, Singsp. 97; D. Volksführer, Dr. 98. **H**: F. Günther, Friedr. d. Gebiss., RCykl. 89.

Günther, Herm., GLehrer u. Dirig. d. Handelsschule. Lüneburg. (Zellerfeld 25/12 40.) **V**: Botanik 75, 6. A. 93; Lehrb. der dtsch. Handelskorresp. 85, 4. A. 01; Leitf. d. Sage u. Gesch. 89; Hilfsb. d. Handelswissensch. 90, 2. A. 00, der Handelsgeogr. 97, 2. A. 00; Geschäftsvorfälle z. Benützung b. Unterr. in d. dopp. Buchf. u. Handelskorresp. 99.

Günther, Louis, ♂, Dr. jur., o. HonP. Gießen, Lonystr. 19. (Harburg a. Elbe 17/4 59.) **V**: Ueber die Hauptstadien d. geschichtl. Entwicklung des Verbrechens der Körperverletzung 84; D. Idee d. Wiedervergeltg in der Gesch. u. Philos. d. Strafrechts 89/95 III; Recht u. Sprache 98.

Günther, Oskar (Pf. Gottfr. Schwarz), ♛, ✉, Dr. phil., Pastor emer. Leipzig, Braustr. 1. (Leipzig-Lindenau 26/5 41.) **V**: Gebet d. Herrn 71, 3. A.; Stunden d. Andacht in poet. Gewande 72; Schriften d. Ver. f. d. Gesch. Leipzigs 72/78 II; Erlebnisse ein. Husarentrompeters unter dem „alten Fritz" 95.

Günther, Otto, klass. ♆, ♛, Dr. phil., Stadtbibliothekar. Danzig, Langfuhr, Hauptstr. 147 b. (Celle 30/12 64.) **V**: Quaestiones Ammianeae critical. 87; Collectio Avellana 95/98 II; Gottfr. Leugnichs

Jus publicum civitatis Gedanensis 00. *

Günther, Otto, Germanist, Dr. phil., Bibliothekar a. d. UBibl. Leipzig, Kaiser Wilhelmstr. 32 III. (Leipzig-Connewitz 21/8 61.) **V**: Plautuserneuergen in d. deut. Litt. 89; Kestnersche Handschriftenslg 92; Leipz. Musenkrieg 94; A. Gottscheds Briefwechsel 94; Unbek. u. vergessene Autographen 96; D. Univ. Leipzig 1873/98 98. **H**: Rotermund, Forts. z. Jöchers Gelehrten-Lex., Bd VII 97; Lavaters Tageb. v. 1774 01.

Günther, Paul (Güntherfels), ⊙, /, Red. u. **H**: „D. Radfahrsport". Berlin-Niederschönhausen, Schloßallee 20. (Charlottenburg 28/4 69.) **V**: Radfahrertriumphe 91; Auf der Liebes-Insel, L. 93; Radfahrer in Afrika 93. ()

Günther, Paul, Nov., /, Kritik, **Ue**: E, Red. d. „Hamb. Nachr." Hamburg, St. Georgstr. 8. (Lübeck 18/9 65.) **V**: Carriere; Ultima ratio; Sühne 95; Novellen.

Günther, Reinhold, ASV., VB., ⊙, Roman, Nov., /, Kriegs♛, Kult.♛, ⚔, Dr. phil., Hptm. d. L., Red. d. „Schweiz. Soldatenblätter", Leiter d. litt. Teils der „Basler Ztg." Basel, Gundeldingerstr. 432. (Schöneberg 25/5 63.) **V**: Antwort auf „D. Schweiz i. Kriegsfalle" II; Organisation u. Taktik d. Schweiz. Landsturms 85 II; D. Fakultäten, L. 90; Uebergang des Korps Lecourbe üb. d. Rhein 2c. 92; Gesch. d. Feldzugs von 1800 93; Notizen f. den Dienst als Zugführer 95; Bild. a. d. Kulturgesch. d. Schweiz 95; Abriß der Taktik 95; Beiträge z. Gesch d. Schweiz. Infant. 95; D. Feldzug d. Division Lecourbe 1799 96; Deut. Kulturgesch. 96; Sklaven d. Feder, R. 97; Frauenschönheit i. Spieg. d. Jahrhunderte 97; Allg. Kulturgesch. 97; Kriegführg im Gebirge 98; Weib u. Sittlichkeit 98; Kulturgesch. d. Liebe 99; Bergmanns Rückstoßlader 00; Heerwes. u. Kriegführg in uns. Zeit 01; Felddienst u. Gefecht 01; Entwickl. d. Feuertaktik d. Inf. 02.

Günther, Siegmund, ◍, Dr. phil., TH-SchP. München, Akademiestr. 5. (Nürnberg 6/2 48.) **V**: Lehrb. d. Determinanten 75, 2. A. 77; Untersuch. z. Gesch. d. mathemat. Wiss. 76; Ziele u. Resultate d. math.-histor. Forschg 76; Grundlehren d. math. Geogr. 78, 5. A. 99; Studien z. Gesch. d. math. u. physikal. Geogr. 77/79; Lehrb. d. Geophysik 84; Gesch. d. math. Unterr. im deut. MAlter 86; Joh. Kepler 87; Gesch. der antiken Naturw. u. Philos. (m. Windelband) 88, 2. A. 94; Meteorologie 89; Geogr. f. Mittelsch. (m. Götz) 89; M. Behaim 90; Handb. d. mathemat. Geogr. 90; Lehrb. d. physikal. Geogr. 91; Erd- und Himmelsgloben 95; Kepler-Galilei 96; Handb. d. Geophysik 97/99; v. Humboldt-v. Buch 00; Gesch. d. anorgan. Naturwiss. im XIX. Jahrh. 01; Astronom. Geogr. 02; Die Erdkunde im XIX. Jahrh. 02.

Günther-Brauer, Frau Marie, PA., ⊙. Schwerin, Strempelplatz 17. (Lübeck 29/5 54.) **V**: D. Weihnachtsmann 73; Mama muß heiraten, L. 74; Durch d. Karten, L. 74; Eifersüchtig auf sich selbst, L. 79; Jeder nach s. Geschmack, L. 80; Feuerprobe, L. 81; Goldmarie u. Pechmarie, Märchen 82; N. Stiftsarzt, L. 83; Töchter d. Kommerzienrats, L. 84; D. rätselhafte Liebhaber, Schw. 87; Papa Windbeutel, L. 87; Sammelfieber, L. 88; Schneeweißchen u. Rosenrot, dr. Märch. 88; D. beid. Hausärzte, Schw. 89; Dilettanten u. Künstler, L. 92; Christian Ludewig und s. Hof-Komödianten, Charakt.-Gem.; Tischlein deck dich, Esel streck' dich, Knüppel aus dem Sack 93; Zu hoch hinaus, Vst. 96; D. kleinen Musikanten, Märch. 96; Christinchen, mod. Märch. 96; Weltfriede, L. 97; Olgas Toto, Schw. 97; D. neue Theaterarzt, Schw. 98; Die kleine Excellenz, L. 99; Ein Dienstbotenstreik, L. 00; Antons Erben, Sch. 01; Der Kleinen Osterfahrt 02.

Günther v. Freiberg, s. A. Pinelli.

Günthner, Engelb., (k.), Litt♛, GP. Rottweil, Friedrichspl. 6. (Unterthalheim 4/12 48.) **V**: Calderons Dramen a. d. span. Gesch. 85; Calderon u. s. Werke 88 II; Studien zu Lope de Vega 95. **H**: Lorinser, Calderons größte Dramen relig. Inhalts, 2. A. 01 III.

Günther, Otto, Litt♛, ORealsch.- u. TH-SchP. Stuttgart, Panoramastr. 27. (ebda 30/10 58.) **V**: Lessings Philotas u. d. Poesie d. 7jähr. Krieges 90; Walther v. d. Vogelweide 93, 3. A. 96; Ged. 92; Vaterländ. Gedenktage 99. ()

Gürke, Max, ✓, Dr. phil., Kustos am botan. Museum Berlin. Berlin-Steglitz, Rothenburgstr. 30. (Beuthen a. Oder 17/11 54.) **V**: Plantae europaeae. Bd. II, Fasc. 1—2 97.

Gürtler, Joseph, (k.) (Pf. Karl v. Heerbach), /, Red. d. „Immergrün". Warnsdorf, Deutschböhmen. (Persenbeug 2/2 62.) **V**: Citatenschatz 88; Katholik u. Presse 90; Katholiken-Organisation 90; Kath. Pfarr-, Volks- u. Privatbibl. 91; Soziale Thätigkeit der Kirche 92; Wen soll ich wählen? 96; Für Reich u. Arm 97; Macht der Presse 99; D. mod. Schandpresse 99; Mißglückte soz. kommunist. Versuche 98; Verdienstl. Thaten statt leerer Worte 98; Ehelosigkeit der kath. Priester 99; Leichenbeerdigung oder Leichenverbrennung? 01; Die span. Inquisition 01; Einige Fragen an Gottesleugner 01; Die eigentl. Führer der Sozialdemokratie 01.

Güßfeldt, Paul, ◍, Forschgsreisender, Dr. phil., Prf. Berlin NW, Beethovenstr. 1 II u. III. (ebda 14/10 40.) **V**: Loango-Exped. 79; In den Hochalpen 86, 3. A. 92;

Reise in d. Andes v. Chile u. Argentinien 88; Erziehung d. deut. Jugend 90, 3. A.; Wilh. II. Reisen n. Norwegen in d. Jahren 1889 u. 1890 90, 2. A. u. d. T.: In d. Jahr. 88|92 92; D. Montblanc 94; Grundzüge d. astronom.-geogr. Ortsbestimmung auf Forschungsreisen 02.

Güthling, Otto (Pf. Ernst Otto), Litt♛ u. alte ♛, Ψ, Jagdwesen, **Ue**: GL., Dr. phil., Prf., GOLehr. Liegnitz, Wallstr. 12. (Minden 23|2 53.) **H**: v. Ovid, Vergil, Xenophon Agesilaos u. Wörterb. zu Xenophons Memorabilien.

Güthner, Frau Nina, Majorswitwe, PA., ✪, /, ✾, Roman, **Ue**: FE. München, Schellingstr. 30 I r. (Schl. Bimbach i. Bay. 25|8 35.) **V**: Wahl, Dr. 78; Balladen 80; D. Henkerstöchterlein v. Ulm, R. 84; Blaustrümpfchen, Erz. 87; Ueberwunden, R. 90; Schwanenjungfrauen, 2. A. 94; In fremden Weltteilen, Erz. 01.

Gütschow, Karl v., /, ✓, 🖃, VB. Leipzig, Weststr. 63 p. (St. Petersburg 30|5 38.) **Ue**: Graf Tolstoi Sohn, Chopin Prelüde 00, 2. A. 01; Nemirowitsch Dantschenko, Irrlichter 01; Weressajew, Beichte e. Arztes 02; Mereschkowski, Julian Apostata, Leonardo da Vinci; Schkljärewski, Ein Ritualmord? **V**: (mit E. Thomas) Der Zeitungsleser.

Güttler, Karl, ⁂, Dr. phil., ao. UP. München. **V**: Naturforschg u. Bibel 77; Lorenz Oken 84; Unsterblichkeitsglaube 90; Wissen u. Glauben 93; Psychol. u. Philos. 96; Eduard Lord Herbert v. Cherbury 97; An der Schwebe d. 20. Jahrh. 01; Giebt es eine kath. Wiss.? 02. **Ue**: Secchi, Die Größe d. Schöpfung, 4. A. 85. **H**: René Descartes, Meditationes 01.

Guglia, Eugen, DDeSchG., CC., ♛, Nov., Essay, /, Dr. phil., RegR., Chefred. d. „W. Ztg." u. d. „W. Abendpost". Wien I, Bäckerstr. 28. (ebda 24|8 57.) **V**: Gentz' Oesterr. Manifeste von 1809 u. 13 88; Konservative Elemente Frankreichs am Vorabend d. Revolution 90; Gesch. Wiens 92; L. v. Ranke 93; Zur Gesch. deut. Reichsstädte 93; Maria Ludovica 94; Fr. Mitterwurzer 96; Begräbnis d. Schauspielers u. a. R. 99; Noch e. Reise nach Italien 00; Fr. v. Gentz 01.

Guillerville, Baron Charles Alex. Le Painturier de, BP, Dr. jur., Korresp d „Temps" u. d. „Agence Havas". Dresden-Niederlößnitz, Gradsteg 51, Villa Emma. (16|11 62.) ()

Gumlich, Ernst, ∩, Dr. phil., Prof., Mitgl. d. physik.-techn. Reichsanst. Charlottenburg, Schlüterstr. 71. (23|4 59.) **V**: Wiss. Abhandlungen der physik.-techn. Reichsanst. I: Thermometr. Untersuchgn; Präcisionsmessungen m. Hülfe d. Wellenlänge d. Lichts.

Gumplowicz, Ludw., Staatsrecht, Soziologie, Dr. jur., o. UP. Graz, Humboldtstr. 13. (Krakau 23|3 38.) **V**: Philos. Staatsrecht 77 (span. 94); Recht d. Nationalitäten u. Sprachen in Oesterr.-Ungarn 79; Rechtsstaat u Sozialism. 81; Verwaltungslehre 82; Rassenkampf 83; Grundr. d. Soziologie 85; Einleitg ins öst.-ungar. Staatsrecht 89; Oester. Staatsrecht 92, 2. A. 01; Soziolog. Staatsidee 92, 2. A. 01; Soziologie u. Politik 92; Oesterr. Reichsgesch. 96; Allg. Staatsrecht 97; Soziolog. Essays 99.

Gumppenberg, Hans Frhr. v., ✪, ⁂, /. München, Kaulbachstr. 8|o. (Landshut 4|12 66.) **V**: Thorwald, Tr. 88; Apollo, Kom. 89; D. Messias, Tr. 90; Kritik d. Wirklich-Seienden 92; Die Minnekönigin, Kom. 94; Alles u. Nichts, Dr. 94; D. fünfte Prophet, R. 95; Der erste Hofnarr, Sch. 99; Die Verdammten, Dr. 01; Münchhausens Antwort, Kom. 01; D. teutsche Dichterroß (Parodien) 01; D. elf Scharfrichter (m. Willy Rath) 01; Ueberdramen (unt. d. Pf. Jodok) 02 III.

Gumprecht, Frau Jenny (Pf. Maria Ludolffs), Jugndschr. Berlin W, Ahornstr. 1. **V**: Dina; In der Pension; Dorf u. Schloß; Wir sechs; Die Schwestern; Der kleine schwarze Said ()

Gundlach, Karl, ✪, Roman, **Ue**: SE. PortF. Chicago 607 Newport aven. (Springstille 12|9 52.) **V**: Columbus u. d. Entd. Amerikas, Sch. 94; Th. Münzer, Dr. 94; Schatz v. Tenochtitlan, Tr. 95; Im Schatten d. Doppelgängers, R. 96; El tesoro de Tenochtitlan, Dr. 96; Coburg, dr. Dichtg 98; Betonung u. Versbildung i. Deutschen 98; Schatz auf d. Cocos-Insel, R. 98; Ein Geheimnis a. d. Brande Chicagos, R. 00; Das Boerenmädchen, Dr. 00.

Gunkel, Herm., ✝, Lic. theol., ao. UP. Berlin-Friedenau, Feurigstr. 5. (Springe 23|5 62) **V**: Wirkungen d. heil. Geistes nach der popul. Anschauung der apost. Zeit u. nach d. Lehre d. Apost. Paulus 88, 2. A. 99; Schöpfung u. Chaos in Urzeit u. Endzeit 94; Der Prophet Esra 99; Kommentar zur Genesis 01; Sagen d. Genesis 01, 2. A. 02; Legends of Genesis 01.

Guntermann, August, PA., hist. Erz., Nov., Dr. phil., Red. d. „Hamb. Correspondent". Hamburg, Emilienstr. 49. (Fulda 5|11 68.) **V**: Mit Badens Wehr für deut. Ehr' 95; Geb 96; D. Spion, histor. Erz. 97; Behauene Steine, Erz. I Bim! Bam! 98.

Guppenberger, Lambert, (k.), Epos, emer. Direkt. d. bischöfl. Privatgymn. an Colleg. Petrin., Konsist.R., Pfr. Pfarrkirchen, Bez. Steyr. (St. Marienkirchen 5|1 39.) **V**: s. 1902, S. 489. ()

Gurlitt, Cornelius, Kunst♛, Krit., /,

△, Dr. phil., HofR., Architekt, ThSch.-Prof. Dresden, Kaitzerstr. 26. (Nischwitz 1/1 50.) V: Zeughaus, Zeughof u. Brühlsche Terrasse zu Dresden 77; D. neue Hoftheater zu Dresden 78; Chronica Misniensis (Pf. F.W. Schulze, Hum.) 81; Sächs. Herrensitze u. Schlösser; Gesch. des Barockstiles, des Rococco u. des Klassizismus 87 bis 89; Albrechtsburg zu Meißen; Architekt. u. Kunstgew. d. XVII. u. XVIII. Jahrh. 87; Im Bürgerhaus 88; Deutsche Turniere, Rüstungen u. Plattner 89; Kunst u. Künstler a. Vorabend d. Reformat. 90; Dtsche Musterzeichenkunst und ihre Gesch. 90; A. Schlüter 91; Hochzeitsreise, Erz. 91; Internat. Ausstellg zu Berlin 91; Beiträge zur Entwickelungsgesch. d. Gothik 92; Beschr. Darstellg d. Bau- u. Kunstdenkmäler Sachsens, Heft XVI bis XXIII 94/02; Sir Edward Burne Jones 94; Albrechtsburg z. Meißen (m. O. Wanckel) 95; Kunst unter Kurfürst Friedrich d. Weisen 97; Baukunst Spaniens (mit Junghändel u. Madrazo) 93/97 III; D. Baukunst Frankreichs 99/00; Deutsche Kunst des 19. Jahrh. 99, 2. A. 00; Histor. Städtebilder: Heft I Erfurt 00, Heft II Würzburg 01, Heft III Tangermünde, Stendal, Brandenburg 02; Gesch. d. Kunst 02; Die Westtürme d. Meißner Doms 02.

Gurlitt, Ludwig, ♇, Dr. phil., GO.-Lehr. Berlin-Steglitz, Arndtstr. 35. (Wien 31/5 55.) V: Latein. Fibel für Sexta 97; Latein. Lesebuch für Quinta 00; Der Deutsche u. sein Vaterland 02, 4. A. 02. *

Gurlitt, Wilh., Archäol., Kult♛, Dr. phil, o. UP., Curator d. steierm. Landesmuseums. Graz, Elisabethstr. 37. (Rom 7/3 44.) V: De tetrapoli Attica 67; Alter d. Bildwerke u. Bauzeit d. sogen. Theseion i. Athen 75; Ueb. Pausanias 90.

Gurré, Franz, Red., H: des „Pénz és Föld". Budapest, VI., Váczi-körút 39.

Gurschner, Frau Alice, geb. Pollak (Pf. Paul Althof), Epos, Nov., ✎, Kunstkritik, ☉, ♆. Wien VII, Lindengasse 7. (ebda 8/10 69.) V: Gernrode 90; Die Alsolanen 93; Coghetta 94; Passion 97.

Gusbeth, Eduard, Sanitätswes., Dr. med. Kronstadt, Spitalsgasse 27. (ebda 30/8 39.) V: Z. Gesch. d. Sanitätsverhältn. i. Kronstadt 84: Landärzte im Kr. Komitat 87; Bewegung d. Bevölkerung i. Kr. Kom. 76/87 88; D. vorherrschend. Infekt.-Krankheiten in Kronstadt im 19. Jahrh. 92. ()

Gustav, Leo., s. Leop. Gust. Oberländer.

Gutberlet, Konstant., (k.), ⁂, D., Prf., Domkapit. Fulda. (Geismar 10/1 37.) V: Buch d. Weisheit 74; Buch Tobias 77; Lehrbuch d. Philos. 78/84 VI, 2. A. 90/93; Psycholog., 3. A. 96; Metaphysik u. Theodicee, 3. A. 97; Logik u. Erkenntnistheorie, 3. A. 98; Naturphilos., 3. A. 00; Ethik u. Naturr., 3. A. 01; Raumtheorie 82; D. Spiritismus 82; S. Justini M. philos. Apologiae 83, 3. A.; Gesetz v. d. Erhaltung d. Kraft 85; Lehrb. d. Apologetik 88/94 III, 3. A. 03; Ethik u. Religion 93; D. Willensfreiheit u. ihre Gegner 93; D. mechan. Monismus 93; Der Mensch 96, 2. A. 03; Kampf um die Seele 98, 2. A. 03. H: Heinrichs Dogmatik VII 96, VIII 97, IX 01, X 02.

Gutbier, Frau Louise Jeanette Christ. (Pf. Jean Christ), ☉, Nov. Berlin NW, Albrechtstr. 11. (Seidingstadt 29/5 36.) V: Napol., D. 70; Mara, Dr. 71; Eleazar, Dr. 73; Im Bann d. Schuld, D. 74; Festklänge z. 2. Sept. 74; Menschen v. Adel, N. 79; Debüt a. d. Hofbühne, Sch. 80; Die dramat. Kunst als Volksbildnerin; Vom deutschen Stamm, Volksch.; Tante Evas Erben, Künstler-Roman; Stimmen an Deutschland, Vortr. über die Bedeutg der Kunst in uns. deutschen Entwickelung. ()

Gutenſohn, Eduard, (k.), ♇, Lehrer, Red. d. „Pädagog. Blätter". München, Frühlingsstr. 17 II. (Bechtersweiler 13/4 58.)

Gutfeldt, Frau Ina, ♆, März., Skizzen. Berlin W, Uhlandstr. 75. (Livland 15/6 63.) V: Warum? G. 93, 3. A. 99; Zirp-Zirp, Waldm. 99; D. Mohr v. Dorpat, R. 03.

Gutfreund, Ernst, Nov., ☉, Beamt. d. Anglo Oestr. Bank, Schriftf. d. „Federclub". Wien I, Strauchgasse 1. (Prag 11/9 72.) V: In letzter Stunde 97; Leo Freymann 00.

Guth, Alfred, ☉, Nov., ✎, Krit., ✉, Red. d. „Mercur". Prag, Böhm., Graben 14. (ebda 12/11 75.) V: Leiden 96; Vom Wege, N. 97; Draußen im Leben 98; Vom letzten Tage, N. 01, 2. A. 02. MitH: Mod. Dichtg 97 II.

Guthe, Herm., ✝, D., ao. UP., Red. d. „Mitth. u. Nachr. d. dtschen Palästinavereins". Leipzig, Körnerplatz 7. (Westerlinde 10/5 49.) V: Ausgrabungen b. Jerusalem 83: Palästina in Wort u. Bild (mit Ebers) 83/84 II; Zukunftsbild d. Jesaia 85: Gesch. d. Volkes Israel 99. ()

Gutheil, Arthur, ☉, Roman, Dr. med., Arzt. Leipzig, Salomonstr. 19. (Hamburg 6/5 63.) V: Quartett, G. 86; Nur ein Spiel, Nov. 99; Diamanten, Sch. 00; Angelos Bild, R. 01; Von Einst u. jetzt, Verse 01; Irrungen, R. 02.

Gutherz, Harald, Roman, ☉. Wien III, Gerlgasse 4. (ebda 29/11 80.) V: Werner Haymdorf, Erz. 01.

Gutjahr (=Probst), Emil, ♆, ♛, Dr. phil., Dir. d. IV. städt. Realsch. Leipzig-Reudnitz, Heinrichstr. 16. (Cölleda 22/7 56.) V: Beitr. z. latein. Gramm. 83; Der Codex Victorianus des Terenz 91; König Gustav II. Adolfs v. Schweden Beweggründe zur Teilnahme am deutschen Kriege (nach den schwed. Quellen) 94.

Gutjahr, Franz Ser., (k.), ✝, D., Dr. phil., o. UP., Begr., H: u. Red. d. „Litt.

Anz. f. d. kath. Oestr." Graz. (Preding, Steierm. 13/9 54.) **W**: Einleitung zu d. hl. Schriften d. N. T. 97; Petrus Cantor Parisiensis 99; Der 1. Brief d. heil. Paulus an die Thessalonicher 00; Der 2. Brief 2c. 01; D. Evang. nach Matth. übs. u. erläut. 02; D. Evang. nach Markus u. Lukas, übers. u. erkl. 03.

Guttenberg, Ad. Ritt. v., ♣, HofR., o. H. Sch P., Red. d. „Oesterr. Vierteljahrsschr. f. Forstwesen" s. 83. Wien XVIII, Hofstattgasse 4. (Tamsweg in Salzburg 18/10 39.) **MitH**: Allg. Encyklop. d. ges. Forst- u. Jagdwiss. 86/93 VIII; Die Forstbetriebseinrichtg nach ihrem gegenw. Aufg. u. Zielen 96. ()

Guttmann, Heinrich, Politik, **H**: „Parlaments-Corr." Berlin W 35, Potsdamerstr. 37. (Hirschberg, Schl. 18/3 66.)

Guttmann, Herm., ⚕, Dr. med., Arzt, **H**: d. „Hygien. Rundschau". Berlin N, Chausseestr. 27 I. (17/8 48.) **W**: Frühlingswandergen in Aegypt., Paläst. u. Griechenl. 96; Spitzbergen 97; Der Samariter auf d. Turnsaale 98; D. Samariter d. Touristen 98; Führer f. Spitzbergen 99; Erste Hilfe f. Ruderer 99; Des Bergwanderers erste Hilfe bei Unfällen 99; Herbsttage im Harz 99; Mit Rucksack u. Wanderstab durch Thüringen 00; Herbstwanderungen in d. sächs. Schweiz 01; Arzneiverordnugen in d. Kinderpraxis 01; Kreuz u. quer durch die Ruppiner Schweiz 02; Der kleine Samariter 02.

Guttstadt, Albert, ⚕, Gesetzgebung, Statistik, Prof., Dr. med., GMedR., U.-Doz., Mitglied des Kgl. Statist. Bureaus. Berlin W, Genthinerstr. 12. (Rastenburg 25/1 40.) **W**: Preuß. Statistik, Medizinalstatist. Hefte 43 u. f.; Krankenhaus-Lexikon f. Preuß. 86, f. d. dtsche Reich 00; Naturwiss. und mediz. Staatsanst. Berlins 86; Anstalten Berlins f. öffentl. Gesundheitspflege 86; Anstalten u. Einrichtungen d. ö. Gesundheitswes. in Preußen 90; Deutschl. Gesundheitswes. 90/91 II; Prakt. Ausbildg der Aerzte 92; Die Verbreituug der vener. Krankheiten in Preußen nach d. Erhebung am 30. April 1900 u. nach a. Nachrichten sowie die Maßnahmen zur Bekämpfung dieser Krankheiten 01.

Guttzeit, Johs, Moral, Leut. a. D. Graz. (Königsberg, Pr. 6/8 53.) **W**: Werlästert Gott? 80, 4. A.: Nicht für Kinder 03; Reinmenschl. Kindererziehung 88, 3. A. 02; Unmod. Ged. 89, 2. A. 97; Zukunfts-Menschlichkeit 85, 2. A. 93; Verbildungs-Spiegel I 93, II 98; Buch der Liebe 93; Dogma d. Mode 93; Himmel und Erde. M. Reich ist v. dieser Welt 96; Leitsterne u. Sinnged. 97; D. volle Mensch 91; Unsterblichkeit 80, 2. A. 93; Prügeln in der Schule 92; Spiritualist. Briefe 93; Edle Sinnlichk. 97; Spiel u. Ernst m. Reformen 93; Naturrecht od. Verbrechen 95, 2. A. 00; Belzebub 99.

Gutzmann, Albert, ℞, Dir. der städt. Taubstummenanst. **MitH**: d. „Mediz. Pädag. Monatsschr. d. ges. Sprachheilkunde". Berlin O, Markusstr. 49. (Groß-Gluschen i. P. 19/12 37.) **W**: Das Turnen der Taubstummen 78, 2. A. 80; D. Stottern 2c. 79, 5. A. 02; Ueber Sprachstörungen 2c. 85; Turnunterr. bei Taubst. 86; Uebungsbuch 92, 6. A. 02; D. Gesundheitspflege d. Sprache 95; Vor- u. Fortbildg d. Taubstummen 99, 02. **Ue**: Dr. Biaggi Della Balbuzie 93.

Gutzmann, Hermann, Sprachheilkunde u. Schulhygiene, Dr. med., Arzt, Red. d. „Monatsschr. f. Sprachheilkunde". Berlin W, Schöneberger Ufer 11. Dirig. Arzt d. Klinik f. Sprachstörungen i. Zehlendorf b. Berlin. (Bütow i. P. 29/1 65.) **W**: Verhütung u. Bekämpf. d. Stotterns in der Schule 89; Vorles. üb. die Störungen der Sprache 93; Bauchrednerkunst 94; Kindes Sprache u. Sprachfehler 94; Prakt. Anwendung der Sprachphysiol. beim ersten Leseunterr. 97; Stottern 98.

Gwinner, Wilh. (Pf. Natalis Viktor), ♆, ⁂, Biogr., Litt. ♛, Dr. phil. u. jur., GRegR. Frankfurt a. M., Rheinstr. 11. (ebda 17/10 25.) **W**: Diana und Endymion, R. 60; Schopenhauers Leben 61, 2. A. 78; Goethes Faustidee 92. ()

Gygax, Paul, ⚖, Finanzwissenschaft, Dr. jur., Red. d. „Neuen Züricher Ztg." Zürich, Holbeinstr. 31. (St. Gallen 7/7 74.) **W**: Kritische Betrachtungen über das schweiz. Notenbankwesen 01. *

Gystrow, Ernst, s. Willy Hellpach.

H.

Haack, Ernst, †, D., OKirchenR. Schwerin, Jungfernstieg 18. (Seedorf 26/12 50.) **W**: Epistelbetrachtungen 82; Dr. Luthers Leben u. Wirken 83, 1.—4. A.; Wesen u. Bedeutung der christl. Erfahrung 95; Festklänge 95; Christenth. u. Kultur 97; Ueber d. fundament. Unterschied d. Ritschlschen u. kirchl. Theol. mit bes. Berücksichtigung d. Ethik 97; Christus oder Bnddha? 98; Die Autorität d. heil. Schrift 99; Teilnahme d. Christen am kirchl. Leben 02. **MitH**: Kirchliches Handlexikon VII.

Haack, Friedr., Kunst♛, Dr. phil., UDoz. Erlangen. (Berlin 5/10 68.) **W**: Schwind 98; D. kgl. ält. Pinakothek z. München 98; Friedr. Herlin 00.

Haack, Hermann, ⊜, Kartographie, Dr. phil., Kartogr. i. Just. Perthes Geogr. Anstalt. Gotha, Seebachstr. 3 a. (Friedrichswerth 29/10 72.)

Haack, Konr. (Pf. Gg. Ernst), VV., Naturwiss. u. kulturhist. ⁄, Dr. phil., Chemiker, Verwaltungsvorst. d. Centralstelle f. wiss.

techn. Untersuchungen, G. m. b. H. zu Berlin-Neubabelsberg. Berlin NW, Flensburgerstr. 8. (Graudenz 8/12 60.) V: Ueber Arsenate u. Phosphate d. Quecksilbers 90; Das Papier u. s. Vorfahren 90.

Haacke, Wilh., ♆, Dr. phil. Jena. (Clenze, Hannover 23/8 55.) V: Schöpfung d. Tierwelt 93; Gestaltung u. Vererbung 93; Schöpfung d. Menschen 95; Grundriß d. Entwicklungsmechanik 97; A. d. Schöpfgswerkstatt 97, 2. A. 97; Bau u. Leben des Tieres 99; Tierleben d. Erde 01.

Haag, Wilh., Ψ, Dr. phil., GP. Berlin N, Invalidenstr. 114 III. (8/7 40.) H: Becksche lat. Gramm. u. Uebungsbücher.

Haan, Friedr., s. Friedr. Hannemann.

Haan, Heinrich, (k.), ⁂. Feldkirch, Vorarlberg. (Cöln 10/5 44.) V: Philosophia naturalis 93, 2. A. 98. *

Haarbeck, Jacob, Pfarr. Elberfeld, Bankstr. 6. (21/10 61.) V: Der Herr ist mein Hirte, Pred. 00; An der Grenzscheide der Jahrhunderte, Pr. 00. H: G. D. Krummmacher, Gesamm. Aehren, 58 Pred. 98.

Haarhaus, Julius R., Litt. ♕, 𝒻, Nov., Märchen, ☊, ♅. Leipzig, Löhrstr. 16 III. (Barmen 4/3 67.) V: Christnachtphantasien 93; Geschichten aus drei Welten, N. u. Märchen 94; Makulaturalia 96; Mirandolina, L. 95; Auf Goethes Spuren i. Italien 96/97 III; J. W. v. Goethe 98; D. Georgenhemd, N. 02. H: v. „Kennst du das Land."

Haarmann, Wilhelm (Pf. W. Heeren), Jugend- u. Volkserzähl., Pfr. Starsiedel, Pr. Sachsen. (Heeren, Westf. 30/4 59.) V: Z. Evangelisation Brasiliens 96; Im fremden Lande, Volkserz. 99; Deutsch-evgl. Leben in Brasilien 01.

Haas, Albert, dtsche Litt. ♕, Dr. phil., UP. Bryn Mawr, Pennsylv. (Herzberg 23/3 73.) V: Ueber d. Einfluß d. epicuräischen Rechts- u. Staatsphilos. auf d. Philos. d. 16. u. 17. Jahrh. 96; D. Gruppenegoismus in der Geschichte 99.

Haas, Aug., ♐, Dr. phil., GP., Stuttgart, Gaisburgstr. 4 A. (Schramberg 22/7 53.) V: Gesch. d. Krümmungsmaßes 81; Differentialrechnung 92 II; Anwendung d. Differentialrechng a. ebene Kurven 94; Beiträge z. graph. Darstellung d. ebenen Kurven III. Ordnung 95; Lehrb. d. Integralrechnung 00 II; Einführung in die Elektrizitätslehre 00. ( )

Haas, Hippolyt, ▲, Paläontolog., Dr. phil., ao. UP. MitH: d. „Archiv f. Anthropol. u. Geol. Schleswig-Holsteins u. d. benachb. Gebiete". Kiel, Moltkestr. 28. (Stuttgart 5/1155.) V: Brachiopoden d. Juraformation v. Els.-Lothr. (m. C. Petri) 82; Beitr. zur Kenntn d. lias. Brachiopodenfauna v. Südtirol u. Venetien 83; Katechism. d. Geol. 86, 7. A. 02, d. Versteinerungskunde 86, 2. A. 02, Leitfossilien 88; Geolog. Bodenbeschaffenh. Schlesw.-Hlsts 89; Aus d. Sturm- u. Drangperiode d. Erde I 93, II 94, III 02; Quellenkunde 94; Schleswig-Hlst. meerumschlungen (mit H. Krumm u. F. Stoltenberg) 96; Bergmeister von Grund; Die dtsche Nordseeküste 00, 2. A. 02.

Haas, Joseph (Pf. E. Palm), neufranzös. Sprache u. Litt., Dr. phil., Prf. a. d. höh. Mädchensch Freiburg i. B., Bernhardstr. 5. (Moulins, Allier, 15/8 63.)

Haas, Lorenz, (k.), ⁂, D., Dr. phil., o. Lyceal P. Bamberg, Kapuzinerstr. 31. (Hungenberg 18/12 44.) V: Notwendige Intention d. Ministers d. hl. Sakramente 68; De philosoph. Scepticorum successionibus 75; Hypnotismus u. Suggestion 94.

Haas, Wilhelm, Dr. phil., RegR., Vorst. d. Univ.-Bibl. Graz, Elisabethstr. 18. (25/5 42.) V: s. 1902, S. 494. ( )

Haase, Jos. L. (Pf. Josef Ludwig), ♅, Dir. d. k. k. Lehrerbildungsanstalt. Komotau, Böhm. (Niemes 25/10 48.) V: Wald u. Welt, G. 79; Ruine Roll, ep. D.; Schuld u. Sühne, ep. D. 90; Balladen u. Bilder 96; Kreuz u. Krone, ep. D. 99; Mir oder mich, Dr. 02.

Haase, Magnus, ♃, Dr. jur., RA., Berlin O, Alexanderstr. 16 II. (Pleschen 29/9 58.) V: Der Handlungsgehilfe u. sein Chef 91; Kaufm. Prozeßkunde 94. ( )

Haase, Theodor Karl, D., Dr. phil., österr. Reichsrats- u. schles. Landtagsabg., Superint. u. Pfr. Teschen. (Lemberg 14/7 34.) V: Der Herr ist nahe 66; Bielitz-Bialaer Schafwoll-Industrie 74; D. Fehler d. Protestantismus — die Konsequenzen s. Vorzüge 74; Die 3. Generalsyn. d. evang. Kirche A. B. der öst.-ung. Monarchie 80; D. ev. Krankenhaus in Teschen 86; Bericht üb. dessen 5j. Thätigkeit 90; Antisemitismus 87; Zion u. Assur 89; Die 5. o. u. die 1. ao. Gen.-Synode 93; Unsere Arbeit 98; Die 6. o. Gen.-Synode 98. ( )

Haaß, Robert (Pf. H. Robert), Prof. Karlsruhe, B., Karl Wilhelmstr. 20. (4/12 47.) V: Abnoba, Lieder u. Bilder v. Schwarzwald 89; Pro Patria, Zeit- u. Streitged. 91; Im Zeichen Bismarcks, Ged. 99.

Habart, Karl, ∩, ♐, Dr. phil., k. k. Dir. Elbogen, Böhmen. (Prag 21/2 55.) V: Curven 3. Gr. m. Doppelpunkt 85; Grundriß d. Naturlehre 86, 4. A. 01; Wurfcurvenreihen 90; Curven 3. Grades mit unendlich fern. Singularität 91; Wurfcurvenbüschel 92.

Habe, Hans, s. Hans Habetswallner.

Habenicht, Herm., ∩, ⊕, Kartograph. u. Geophysik. Gotha, Kaiserstr. 26. (ebda 3/3 44.) V: Elementaratlas; Spezialkarte v. Afrika; Taschenatlas; Atlas zur Heimatkde d. dtschen Reiches; Method. Wandatl.; Wand- u. Handkarten v. Thür.; Stielers Handatl. II, neue, 9. Lief.-Ausg.; Grund-

riß e. exakten Schöpfungsgeschichte; See-Atlas. Neub.: Berghaus, Chart of the World; Atlas portátil, Atl. tascabile; Eis- u. Wetterberichte v. d. Nordatland. Ozean u. Europa.

Haberkorn, Friedr., popul. ⚕, Dr. med., OStabsarzt a. D. Hannover, Freytagstr. 10. (Gr. Salze $^{30}/_{1}$ 45.) V: Gesundheitspflege f. den Soldaten 76; Nährwert unf. Speisen 80; Nahrungsmittel u. ihre Verfälschungen 82; Aerztl. Ratgeber für Ges. u. Kranke 84; Choleraschutz 92, 3. A.; Naturwiss. Hausarzneikunst 95; Heilung der Tuberkulose dch Chloroform-Inhal. 98/99; Universalmotor „Mensch" 00; Leibesbudget 00; Leben und Leiden 00.

Haberl, Franz Xaver, (k.), Musik♚, D., Dir. d. Kirchenmusikschule, Red. der „Musica sacra", d. „kirchenmusik. Jahrbuchs" u. d. „Flieg. Bl. f. kathol. Kirchen-Musik". Regensburg, Reichsstr. L. 76. (Oberellenbach $^{12}/_{4}$ 40.) V: s. 1901, S. 493.

Haberland, Max, ✝, Pastor. Cottbus. ($^{23}/_{6}$ 67.) V: Kurzer Wegweiser für den Helferdienst in der Sonntagsschule 00. ()

Haberland, Maximilian, ⅄, ✍, Prof. Neustrelitz. V: Wie unterscheidet sich d. Methode d. Mathematik v. der d. Philos. 84; D. Methamorphose d. Pflanze 87; Beiträge z. wiss. Landeskde v. MStrelitz I 89, II 90; Stellg d. Mathem. im System des erziehenden Unterr. 91; Mittelwerte a. 10j. Beobachtgen der meteorol. Station Neustrelitz 91; Erweiterung d. Satzes von d. lunulae Hippocratis. Sätze üb. d. Apollon. Kreise d. Dreiecks 97; Weitere Sätze über die Apollon. Kreise d. Dreiecks 98; Flora von Neustrelitz; Verzeichn. der im Großh. Meckl.-Strelitz, hauptsächl. in der Umg. von Neustrelitz, beobachteten wildwachs. Gefäß-(Farn- u. Blüten-)pflanzen 01.

Haberlandt, G., ✍, Dr. phil., o. UP. Graz. ($^{28}/_{11}$ 54.) V: Schutzeinrichtungen in d. Entwickl. der Keimpflanze 77; Entwickl. d. mechan. Gewebssystems d. Pflanze 79; Vergl. Anatom. des assimilator. Gewebssystems d. Pflanzen 81; Physiol. Pflanzenanatomie, 2. A.; Funktion u. Lage des Zellkernes 87; Das reizleitende Gewebesystem der Sinnpflanze 90; Eine bot. Tropenreise 93; Sinnesorgane im Pflanzenreich 01. H: Briefwechsel zw. Unger u. Endlicher 99. ()

Haberlandt, Mich., ⁄, Ue: Sanskr. Pers., Dr. phil., Kustos am Naturhist. Hofmuseum, UDoz. Wien IV, Luisengasse 9. (Ung. Altenburg $^{29}/_{9}$ 60.) V: Ind. Legenden 85; Altind. Geist 87; Vasantasenâ 93; Völkerkunde 98; Ethology 99; Kultur im Alltag 00; D. Hauptlitteraturen des Orients 02 II.

Habermann, Gust., ev. Tagesfr., Pfr., H: d. „Boten v. d. Allerburg". Zwinge, Prov. Sachs. (Rindorf $^{19}/_{8}$ 59.) V: Christentum u. Staat 93; Wid. d. Reichsboten 93; Konfession d. Kinder a. gemischt. Ehe 95.

Habermann, Karl, H: der „Scherer". Innsbruck, Museumstr. 16.

Habermas, Friedr., Musik, Relig. ✝, Pastor, SemOLehrer. Mettmann, Rheinpr. (Neuenhof b. Eisenach $^{30}/_{3}$ 60.) V: Kirchengesch. i. d. Volksschule 95; Bibellesen und Bibelkde in d. Volksch. 96; D. Orgel 96; Handb. des Bibellesens u. d. Bibelkde 98; D. Mittelschullehrer u. d. Rektoratsprüfg in d. Relig. 00; „Ehre sei Gott in der Höhe", tägl. Andachten (mit Passarge) 00; Die neuen, sogen. Eisenacher Perikopen in schulgemäßer Behandlg, I. Die Evangelien 01.

Habetswallner, Hans, DOeSchG. (Ps. Hans Habe), ⁄, Gastwirt. Wien XVII|2, Dornbacherstr. 59. (Dornbach $^{22}/_{6}$ 68.) *

Habich, Georg, ⌀, Dr. phil., Custos d. k. Münzkabinetts. München, Kaulbachstr. 7. (Darmstadt $^{24}/_{6}$ 68.) V: D. Amazonengruppe d. attal. Weihgeschenks 96. ()

Habicher, Theodor, (k.), Erz., Völkerkde. Red. d. „Schw. Offertenblattes", d. „Intern. Krieger- u. Veteranenfreund" u. d. Augsb. „Wohnungs-Ztg." Augsburg, Unteres Kreuz F 323 I. (Schwaz, Tirol $^{2}/_{9}$ 59.) V: 5 Jahre unt. d. Horden Afrikas u. Asiens 93; Briefe a. d. franz. Fremdenlegion 94; Alger. Gesch. 95; Drei Tage in Augsburg 96; In Ulm, um Ulm, und um Ulm 'rum 96; Schwäb. Fahrten 96; Weihnachts-Bazar 96; Dtsche Fahrten 97; Unterm Weihnachtsbaum 98; Wegweis. dch Augsburg 98, 5. A. 01; Fremdenführer durch Augsburg, Ulm u. Wörishofen 99; Schw. Reklamekal. 99; D. VGV., Volksausg. 00; Weihnachtsanzeiger 00.

Habicht, Anatol, FDS., Kritik, ✍, Skizze, Ue: FEI. Sprachlehrer. München, Königinstr. 101 II. r. ()

Habicht, Ludw., VB., Roman. Bordighera, Pension Oliviers. (Sprottau $^{23}/_{7}$ 30.) V: Stadtschreiber v. Liegnitz 64, 2. A. 91; Irrwege, N. u. E. 66; Zwei Höfe, R. 70; Vor dem Gewitter, R. 74; Am Genfersee, E. 75; Schein u. Sein, R. 76; Auf d. Grenze 77; D. rechte Erbe 79; Ein Mann, ein Wort 79; In guten Händen, R. 80; Wille und Welt, R. 84; J. Sonnenschein, R. 84; Zum Schein, E. 86; Am Gardasee, R. 90; Er muß studieren, Erz. 96; Falschmünzer, Erz. 97; Unter fremder Schuld, R. 98; Widersprüche, N. 99; D. Geheimn. d. Waldes, R. 00; Besondere Kennzeichen, Erz. 02.

Habrich, Leonhard, (k.), ✝, SemOLehrer. Xanten. (Esch $^{16}/_{9}$ 48.) V: Einheits- und Stammesbewußtsein in dtsch. Schriftent. 88; Don Boscos Mittel u. Grundsätze d. Erziehung 89; Sozialdemokr. u. Volksch. 91; Dr. M. Bach 92; Die Arbeiterversf. d. Dtschen Reiches 93; Kein bes. Gefühlsver-

mögen 94; Willensfreiheit und Willensbildung 96; Leseb. f. d. kath. Volksschule des RegBez. Coblenz 99; Pädagog. Psychologie I: D. Erkenntnisvermögen 01. **Ue:** M. Bosco, d. Mutter Don Boscos 93, 2. A. 95.

Habs, Rob., ⁂, ♛, Gastronom. **Ue:** F, Red. v. „Küche u. Keller". Hamburg, Alter Steinweg 24. (Randau 8/3 58.) **V:** s. 1902, S. 498. ()

Hach, Otto (Pf. Siladosi), ℙ, ♌, Lehr. Berlin NW, Putlitzstr. 1. (Emanuelssegen, OS. 17/5 59.) **V:** Kunstgesch. Wanderungen durch Berlin 97, 2. A. 03.

Hachtmann, Carl, Ψ, Dr. phil., GDir. Bernburg. (Magdeburg 2/4 43.) **H:** Ciceros Reden geg. Catilina 83/02, geg. C. Verres IV 88/97, V 89, gegen Qu. Caecilius 91; Olympia u. s. Festspiele 99; Pergamon, e. Pflanzstätte hellen. Kunst 00.

Hack, Frau Henny (Pf. Hans Heiling), Märchen, ♆. Freiburg i. B., Gartenstr. 22. **V:** März. aus d. alt. u. neuen Jahrh. 02.*

Hacke, Heinr., (k.), /, ✝, ⚔, ♛, Lt. a. D. Berlin W, Mohrenstr. 56. (Mainz 14/5 55.) **V:** Rekrutens Freud u. Leid 88; Soldatenb. f. dtsche Knaben 91; D. Traum d. Invaliden 94; M. Gott u. s. Heiligen, Erbauungsb. 94; Klostergeheimnis, R. 99. ()

Hackenschmidt, Karl, ✝, ♉, D., Pfr., H: „D. gute Bote". Straßburg, Els., Gr. Kirchgasse 9. (ebda 14/3 39.) **V:** Prolégomènes à la dogmatique évangel. luth. 61; Irenaei de opere et beneficiis Christi sententia 69; Etude sur la doctrine chrét. du péché 69; D. elsäss.-lothr. Kirche 71; Anfänge d. kathol. Kirchenbegriffs 74; Ueb. wahres und falsches Luthertum 77; Uns. feste Burg wider Rom 78; D. röm. Bischof i. 5. Jahrh. 80; Warnung vor seelengef. Wesen 80; Die Kirche im Glauben d. evangel. Christen 81; Die Bibel 90; D. ev. Kirche als Pflegerin der idealen Güter des Studentenleb. 92; Licht- u. Schattenbilder a. d. A. T. 93; Alte und neue Gesch. a. d. Elsaß 94; Wie werden wir uns. Glaubens gewiß u. froh? 95; Der christliche Glaube 01; Fr. Oberlin, e. elsäss. Lebensb. 01; Vater Hackenschmidt 01. ()

Hacker, Ludw., ℙ, ♌, Prof. Wunsiedel, OFranken. (Rüdenhausen 1/5 47.) **V:** Erziehungsgeschichte Goethes 74/78 II; Losburg, Bergfestsp. 90, 2. A. 92. ()

Hackland-Rheinländer, E., s. Wilh. E. Annas.

Haeberlin, Carl, klass. Ψ, Archäol., Dr. phil., UBibl. Göttingen, Obere Maschstr. 22. (Hannover 11/2 65.) **V:** Carmina figurata Graeca 86, 2. A. 87; Stud. zur Aphrodite v. Melos 89; E. Hiller 92; Jahresber. üb. griech. Litt. 95 u. 01; Gen.-Reg. z. Centralbl. f. Bibliothekswes. 95; Griech. Papyri 97. **H:** H. L. Ahrens, Kl. Schriften 91. ()

Häbler, Gotthelf, ♉, Kritik, Dr. phil., GLehr. Dresden, Sedanstr. 35 II. (Gr. Schönau 7/1 29.) **V:** Lieder 52; Töchter d. Grafen Alban, M. 54; Wittekind, E. 64; Thalkönigs Sohn, E. 66; Liebesgeschicke, Dramencyklus: Donna Blanca, Sarolta, Svanhild, Dr. 67; Off. Wort üb. d. Dresd. Theater 68; 55 Sätze üb. das Drama 72; Herakles, E. 72; Freundesworte an R. Wagner 73; Aufbau d. dtschen Satzes 81, 2. A. 96; Lieder d. Huldigung 88; Der Sprachunterricht der deutschen Schulen 94/00 III; Einführungen: I Griechisch 95; II Latein 95; D. Testament e. Dichters 95; 5 Vortr. üb. Ilias u. Odyssee 96.

Häbler, Theodor, ♐, Dr. phil., Prf., OLehr. d. Fürstenschule. Grimma. (Gr.-Schönau 27/1 51.)

Häckel, Ernst, Naturwiss., Dr. phil., sc., med. u. jur., o. UP. Jena. (Potsdam 16/2 34.) **V:** Monogr. d. Radiolarien 62; Generelle Morphol. 66; Natürl. Schöpfungsgesch. 68, 9. A. 98; Entwickelung d. Siphonophoren 69; Ueb. Arbeitsteilung in Natur u. Menschenleben 69; Biolog. Studien 70; Monogr. d. Kalkschwämme 72; Ueb. d. Entstehg u. d. Stammbaum d. Menschengeschlechts, 4. A. 81; Anthropogenie 74, 4. A. 91; Arab. Korallen 76; Ziele u. Wege der heutig. Entwickelungsgesch. 75; Gastraea-Theorie 77; Freie Wissensch. u. freie Lehre 78; D. Protistenreich 78; Monogr. d. Medusen 79/81 III; Ind. Reisebriefe 82, 3. A. 93; Darwin, Goethe u. Lamark 82; Ursprung u. Entwickelg d. tierisch. Gewebe 84; System d. Siphonophoren 88; Reports on the Challenger-Voyage 81/89 IV; Plankton-Stud. 90; Algerische Erinnerungen 90; D. Monismus als Band zw. Religion u. Wissensch., 5. A. 92; System. Phylogenie I: Pflanzen 94, II: Wirbeltiere 95, III: Wirbellose Tiere 96; Amphorideen u. Cystoideen 96; Ursprng der Menschen, 7. A. 98; Kunstformen der Natur 99; Welträtsel 99, 7. A. 01; Aus Insulinde, malay. Reisebriefe 01. ()

Haecker, Clara, s. Frau Clara Gorges.

Häcker, Fräul. Hermine (Pf. Rosa Hermann), (k.), **Ue:** I. Eichstätt, Bayern. (14/6 54.)

Häfker, Herm., ASV., ♌, /, ♎. Berlin NW 23, Klopstockstr. 1 u. Dresden-A., Hopfgartenstr. 14. (Bremen 3/6 73.) **V:** Was sagt Shakespeare? 97. **Ue:** Moril, Die Buren 00.

Hähling, Heinrich v., (k.), Belletr., Pfr. Bigge, Westf. (Coblenz 19/2 61.) **V:** Firmungsbüchlein 01, 2. A. 01. *

Hähnel, Franziskus (Pf. Erich Bardewiek, Georg v. Borry, Friedrich Franz), PA., ♉, ♌, Erz., Rezitator, ord. Lehrer am Technikum. Bremen, Donandtstr. 13. (Hamburg 15/5 64.) **V:** Einer f. Alle, Festsp. 90; Pflicht u. Liebe, Festsp. 91; Psychodr. Dchtgn (m. a.) 93; Eike, Psychodr. 91,

3. A. 92; F. Feierstunden, Erz. 91; D. Bremer Dichter u. Schriftstell. d. Gegenw. 93; Technik d. Psychodr. 94; Fürst Bismarck (m. M. Dittrich) 96; Zur Kraft u. zum Können Festsp. 96; Compendium and Reading-Book of the English Language 97, 2. A. 01; Abs. v. d. Heerstraße, Ges. Erz. I 97, 2. A. 99; Wendelin Mayer-Münchhausen, Radfahrerhistörchen 98; D. Weg z. Glück, Erz. 99; Auf festem Grunde, Festsp. 00; Harro Tienbeck, Volkserz. 01, 2. A. 02; Alkoholism. u. Erziehung 02, 2. A. 03.

Haehnel, Georg, ♛, Dr. phil., OLehrer. Bunzlau, Schles., Logenstr. 3. (Buchwald b. Glogau $^{6}/_{1}$ 61.) **V:** Hilfsb. f. d. Gesch.-Erzählgen in Quinta 93, 2. A. 99; Aus deutsch. Sage u. Gesch. 96. ()

Haehnel, Karl, Deutsche Spr. u. Litt., 🅿, GDir. Landskron, Böhm. (Pribram $^{8}/_{5}$ 58.) **V:** Uebersicht d. dtsch. Litt.-Gesch. 88, 3. A. 02; Schöne Litt. a. Bildungsquelle 90; Behandlung v. Goethes Faust in den ob. Klassen höh. Schulen 96; 200 Entwürfe zu dtschen Aufsätzen 00.

Haehnelt, W., popul. Wiss., Superint., Probst u. Kreisschulinsp. Augermünde, Brandenb. (Lissa $^{22}/_{3}$ 46.) **V:** Turmbau zu Babel 80; Ich bin der Herr, dein Arzt 80; Die drei Bahnbrecher d. evang. Mission in China 89, 2. A. 00; Um d. Abend wird es licht sein 91; Der Ephorus 97. ()

Hämmerlein, Heinz, s. Herm. Scherk.

Haendcke, Berth., Kunst♛, Dr. phil., o. UP. Königsberg i. Pr., Steindamm 7. (Altona $^{2}/_{7}$ 62.) **V:** B. Furtmeyr 85; N. Manuel Deutsch als Künstler 89; Böcklin als Künstler 90; Gesch. d. schweiz. Malerei d. XVI. Jahrh. 93; Bibl. f. schweiz. Landeskunde; Architektur, Plastik, Malerei 92; Urs Graf u. s. Pannerträger 93; Das Münster in Bern (mit Arch. A. Müller) 94; D. Chronologie d. Landschaften Albr. Dürer's 99; M. Klinger als Künstler 99; Studien z. Gesch. d. span. Plastik 00; Studien z. Gesch. d. sächs. Plastik d. Hochrenaissance- u. Barockzeit 03.

Haendler, Franz, BP., Red. d. „Magdeb. Zeitung". Berlin SW, Großbeerenstr. 68 III. ($^{24}/_{7}$ 54.)

Haenel, Erich, Kunst♛, Dr. phil. Dresden, Stephanienstr. 1 II. (ebda $^{22}/_{6}$ 75.) **V:** Spätgotik u. Renaissance 99. *

Hänselmann, Ludw., BB., ♛, Dr. jur. h. c., Prf., Stadtarch. Braunschweig, Wolfenbüttlerstr. 51. (ebda $^{4}/_{3}$ 34.) **V:** Urkundenbuch d. Stadt Braunschw. 62|73, 95 ff.; Brschw. Chroniken 68|81; K. F. Gauß 78; Das erste Jahrh. des Großen Clubs in Brschw. 80; Unterm Löwenstein, Erz. 83; Bugenhagens Kirchenordnung 85; Dtsches Bürgerleben 86; Kunstklub in Brschw. 86; G. Crusens Unterrichtung, warum er aus dem Kloster gewichen 87; Werkstücke, Ges. Studien 87; Mittelniederdtsche Beisp. 92; H. Brandis' Diarium 96; D. erste Jahrh. der Waisenhausschule in Brschw. 96; Abt Barthold Meiers Geschichten u. Legenden des Klosters St. Aegidien in Brschw. 01.

Häntschke, Herm., ✉, spez. Genossenschaftswesen, Dir. d. Charlott. Kred.-Ver. u. Sparkasse, G. m. u. H. Charlottenburg, Kaiser Friedrichstr. 46. (Potsdam $^{10}/_{10}$ 54.) **V:** Gewinnbeteiligung d. Arbeit; Das Familisterium von Guise in Frankr. 90; Waidmannsheil 89; Gewerbliche Produktivgenossensch. in Deutschl. 94; Handb. f. Konsumvereine (m. G. Oppermann) 98, 2. A. 99. **Ue:** G. J. Holyoake, Gesch. d. redl. Pioniere v. Rochdale 88. ()

Häntzschel, Walther (Pf. Jean Clairmont), ✿, ✉, ⊙, Nov., Redakteur des „Metallarbeiter" u. d. „Deutschen Klempner-Zeitung". Charlottenburg, Uhlandstr. 194 p. (Mittweida $^{3}/_{7}$ 56.) **V:** Gustav Wasa, Dr. 88; Durch Sünde reich, Dr. 92; Lichtensteiner, Dr. 85; D. Visitenkarte, L. 94; Dämon Liebe, Sch. 94; Prinzipienreiter, Dr. 98; D. Hut, L. 95; Gastrecht, L. 97; Aus Mitleid, L. 98; Entlobt, L. 98; Verkehrte Welt, L. 97; Falscher Prinz, P. 95; Der Vielgeliebte, L. 97; Große Kinder, L. 93; Carrière im Reifrock, N. 96; Vorleserin d. Kaiserin, N. 98; Lehrbuch d. Elektrotechnik 00; D. Maschinenbauer 01; D. mod. Installateur 02; Die Stellvertreterin, L. 01; Erfindungen u. Experimente 02 III; Zuvorgekommen, L. 02.

Häring, Theodor, †, D., o. UP. Tübingen. (Stuttgart $^{22}/_{4}$ 48.) **V:** Das Bleibende i. Glauben an Christus 80; D. Theologie u. d. Vorwurf d. doppelten Wahrheit 86; Zu Ritschls Versöhnungslehre 88; Zur Versöhnungslehre 93; Uns. persönl. Stellung z. geistl. Beruf 93, 3. A. 99; Lebensfr. d. syst. Theol. 95; Gerecht. Gottes b. Paulus 96; Zeitgem. Pred. 02; Christl. Sittenlehre 02.

Haese, Arthur, Fortbildungsschulw., Naturwiss., Lehrer an d. Maschinenbausch. Magdeburg, Bismarckstr. 34. (Güntersbagen $^{24}/_{12}$ 65.) **V:** Geschäftsgänge für d. Unterr. in der Buchführung 98, 3. A. 01; Kontorformulare für den Unterr. in kaufmänn. Schulen 99, 3. A. 01; Der Wechsel auf histor. Grundlage 00; (mit P. Niehus): Kontorformulare für d. Unterr. in Baugewerksch. 00; (m. Dir. Scharf) Geschäftsformulare f. d. Unterr. i. gewerbl. Fortb.-Schulen 01; Handel u. Wandel 01, 2. A. 02, österr. Ausg. 03; Die einf. Buchführg d. Gewerbetreibenden 02; Rechenb. f. gew. Fortb.-Schulen 03. **H:** Gurcke, deutsche Schulgramm. f. techn. Lehranst. bearb. 94.

Haese, Karl (Pf. Arthur Stillmann), Musik, 🅿, Lehrer. Pudewitz, Bez. Posen. (Osterburg $^{13}/_{5}$ 65.) **V:** Dtsche Sprachlehre in ausgeführt. Lektionen 92; Komponisten

a. d. dtschn. Schulhause 92; D. Praxis d. Landschule 93|03; Vaterländ. Geschichte für utraquist. Schulen 93, 4. A. 98; Diktat- u. Aufsatzstoffe f. zweispr. Schulen 93, 2. A. 97; Anny 93; Frisch ins Feld! 93; Abiturientenmarsch 93; Mutter, singe mich zur Ruh! 93; Kl. Rechenfibel 94; Realienbuch für utraquist. Schulen 95, 2. A. 99; Erdkde f. zweispr. Volksschulen 95, 2. A. 98; Haese's pädagog. Taschenkalender 96|03; Archiv f. Volksschullehrer 97|03; Hilfsbuch f. d. Unterr. in d. deutsch. Gesch. 01; Dtsche Gesch. 96, 2. A. 00; Heimatkunde d. Kreises Posen-Ost 02; Magazin f. deutsches Volkswohl 01; Evang. Kirchenlieder in ausgef. Lektionen 01; Katechismusunterr. auf d. Mittelstufe 01; Aufsatzunterr. ebso 01.

Haeßler, Oskar (Pf. Janus), ⊙, ♆, Nov., /. Berlin, Warschauerstr. 7. (ebda 7/2 70.) V: Sylvesterglocken, Sch.; Spätherbst, Sch.; Der Sieg der Gerechtigkeit, Dr.; Nov.; Die Kunst z. leben, Dicht.

Haettenschwiller, Joseph, SJ., Red. d. „Sendboten des göttl. Herzens Jesu". Innsbruck. (Goldbach 3/2 63.)

Häusler, Hermann, Roman, Nov., ♆, Lehrer. Berlin N, Wörtherstr. 3. (Breslau 12/9 53.) V: Systematische Schulatlas 95; Berlin. Heimatatlas 95; Heimatkunde von Berlin 95. ()

Häußner, Josef, ♆, Dr. phil., GDir. Baden-Baden. (Bühl 11/7 50.) V: Unsere Kaisersage 84; Horati Flacci opera 85, 93.

Haff, Paul van, s. Paul Staberow.

Haffner, August, (k.), UDoz., Dr. phil. Wien VII|1, Schottenfeldgasse 53. (Witten (Westf.) 16/5 69.)

Hafften-Risek, Alex., s. Walter Ceratzky-Kries.

Hafner, Alfred, /, Orient, Verbrechertum, Reisebeschrbg. Graz, Münzgrabenstr. 56. (Herrnstadt, Schles. 30/4 73.) V: Die Flucht aus d. Fremdenlegion 97. *

Hafner, J., s. Ferd. Willfort.

Hafner, Josef, DDeSchG., ⁂, ⊙ ♆, /. Wien VIII, Feldgasse 14. (Mattighofen 20/2 75.) V: Spiritismus od. Philosophie 94; Spiritismus u. die moderne Wissenschaft 95; Keine Sühne, Sch. (m. O. Weilhart) 97; Der Frauencongreß, Sch. 98; Die brotlose Kunst, Sch. 99; Das neue Dorf (m. O. Weilhart), Dr. 00; Das Märchen vom zweiten Leben (m. O. Weilhart) 00; Die Politik (m. O. Weilhart) Dr. 02; Die Lehrerin (m. O. Weilhart) Dr. 02.

Hag, Julius vom, s. Julius Boesser.

Hagedorn, Anton, ♛, Dr. phil., Senatssekret., Vorst. d. Staatsarchivs. Hamburg. (Lübeck 23/4 56.) V: Verfassungsgesch. d. Stadt Magdeburg b. z. Ausg. d. 13. Jahrh. 81. H: Gedenkblatt z. Feier d. 500jähr. Vereinigg d. Amtes Ritzebüttel mit d. Stadt Hamburg 94; Urkunden üb. d. Erwerbg d. Landsch. Bill u. Ochsenwärder durch Hamburg 95.

Hagedorn, August, ♆, ⊙ u. Krit., /, Leggemeister. Göttingen, Kirchweg 2. (Bockhorst, W. 3/7 56.) V: Dürre Reiser, G. 86, 4. A. unt. d. Tit. Waldesklänge 01; Gloria concordiae, Alleg. Spiel 93; St. Bonifatii, Ep. 95; D. arme Heinrich Hartmanns von Aue, metr. Uebertr. 98. ()

Hagelstange, Alfred (k.), ♛, ⌂, Dr. phil. München, Reitmorstr. 8. V: Süddeutsches Bauernleben im M.-Alter 98.

Hagemann, Carl, Kunst- u. Theaterkritik, Dr. phil., Feuilletonred. d. „Rheinisch-Westfäl. Ztg." Essen-Ruhr-Rüttenscheid, Alfredstr. 21 II. (Harburg (Elbe) 22/9 71.) V: Gesch. des Theaterzettels I. 00; Regie, Stud. z. dramat. Kunst 02.

Hagemann, Ludwig (k.), Homiletik, ♛, Pfarrer. Warburg, Westfal., Altstadt 42. (Frohnhausen 30/11 59.) V: Priester u. Volk 91; Der Warburger Burgberg 93; Die Rosenkranzbruderschaft 94, 2. A. 99; Grothe's Kommunionreden, 3 A. 03 besorgt; Pred. f. Weihnachten u. Jahreswende 02; Gesch. d. beiden Pfarreien in Warburg 03.*

Hagen, Ad., s. Jos. Adolf Harpf.

Hagen, Alfred, VB., Roman, ⊙, Chefred. d. „Wien. Leben". Wien II/2, Czerningasse 13. (ebda 17/9 69.) V: D. Kains-Zeichen 97; D. Recht auf Liebe, Dr. 98.

Hagen, Bernhard, Natur- u. Menschenkde, Dr. med., großh. bad. HofR. Frankfurt, M., Miquelstr. 5. (Germersheim 23/11 53.) V: Anthropolog. Studien aus Insulinde 99; Pflanzen- u. Tierleben von Deli auf der Ostküste Sumatras 90; Anthropolog. Atlas ostasiat. u. melanes. Völker 98; Unter den Papuas 99.

Hagen, Carl Bernhard, Ernährungsphysiologie u. Hygiene. Eisenach, Untere Predigergasse 5. (Wellingerode b. Sontra 27/6 59.) V: D. Ernährgslehre 99; D. Grundbedingungen aller Heilkunst I 99, II 00; Das Wie u. Warum in der Gesundheitspflege 01; Kurzer Beitrag z. Reform in d. Heilkunde u. prakt. Leitf. z. Gebr. v. Julius Hensels Nahrungs-Ergänzungsmitteln 01; Prakt. Leitfaden z. ration. Ernährung d. Menschen 01; Die Grundlagen d. Gesundheitslehre 01. ()

Hagen, Edm. v., ⁂, Aesthetik, Kunstw. Berlin N, Reinickendorferstr. 14 a, Quergeb. III, l. (Gieboldehausen 10/8 50.) V: Wagners Lohengrin 73; Ueb. d. Dichtung d. 1. Scene d. Rheingold 76; Wagner als Dichter d. 2. Scene d. Rheingold 79; Dtsche Sprachweisheit 80, 2. A. 88; Wesen d. Senta im fliegend. Holländer 80; Betrachtungen der wichtigsten Grundlehren des Christent. 81; Bedeutg d. Morgenweckrufs in Parsival 82; Beiträge z. Einsicht in d. Wesen d. Wagnerschen Kunst 83; Anto-

biogr. Notizen üb. d. geist. Entwickelg. d. Philos. E. v. Hagen, 2. A. 85; Philosoph. Abhdlg u. Aphorismen 85; Ueb. den Begriff des Geistes u. das Wesen der Innerlichkeit 89; Gedanken über Pädagogik 88; D. Welt als Raum u. Materie 99; Aufsätze z. Einsicht in d. Wesen d. freien Muße u. d. philos. Contemplation 99; Freie Gedanken üb. die innere Verknüpfung zwisch. Gerechtigkeit u. Glück 02.

Hagen, Franz, s. Franz Diederich.

Hagen, Hans, s. Joh. Ev. Hagen.

Hagen, Hans. s. Hans Hagen-Müller.

Hagen, Joh. Ev. (Pf. Hans Hagen), (k.), Epik, ♆, /, ✝, Red. d. „Wächter, Tagesanz. f. d. Kant. Thurgau" u. d. „Mariengrüße a. Einsiedeln". Frauenfeld, Kant. Thurgau, Schweiz. (Buch 25/10 64.) **V:** Theolinde, Sang v. Bodensee 90; Christl. Jungfrau 95, 2. A 01; Heil. Kindheit 96; Mein schönster Tag 97, 3. A. 00.

Hagen, Luise (Pf. L. Dankwardt), Aesthetik, Kunst♛, Kunstgewerbe, Hauswirtsch. Berlin W, 50, Bambergerstr. 46p. (Sterley 12/7 58.) **V:** Nadelkünste 97; Erziehung der Mädchen höherer Stände vom 15. bis 20. Jahr 97. ()

Hagen, Ulrich, s. Ulla Sarnighausen.

Hagen, Walter, s. Roderich Wald.

Hagenauer, Arnold, ♆, ☉, Roman, Kritik. Wien I, Graben 21, zur Rose. (Linz 20/11 71.) **V:** Illusionen, G. 95; Adah Hellmer, Dr. 96; Ein neu. Lyriker, Josef Kitir 98; Offener Brief an G. Reuter in Oldenburg, Das lyrische Wien 99; Muspilli, R. 00; Gottfrieds Sommer, R. 01. ()

Hagenauer, Frau K., Roman. Berlin SW, Großbeerenstr. 96 I. **V:** Ein Experiment, R. 02. (*)

Hagenmeyer, Heinrich, Archäol., wiss. Erforschung d. ♛ d. Kreuzzüge, Dr. phil. h. c., Pfarrer a. D. Bödigheim bei Buchen, Baden. (Eulenhof bei Sinsheim 25/4 34.) **V:** Peter, der Eremite 79; Chronologie de la I. croisade 02. **H:** Ekkehardi Uraugiensis abbatis Hierosolymita 77; Anonymi gesta Francorum et aliorum Hierosolymitanorum 89/90; Galterii Cancellarii Bella Antiochena 96; Epistulae et cartae primi belli sacri 01.

Hagen-Müller, Hans (Pf. Hans Hagen), /, ♆, ☉, Chefred. d. „Zitt. Nachr.". Zittau, S., Villa Dora. (Kameuz 3/2 66.) **V:** Konrad von Marburg, Tr. 90; Göttin Vernunft, L. 95; Ged. 96; Blätter und Skizzen 97 f. III; Der Pönfall, Dr. 00; Bierlala, R. 01; Komm herüber, Dr. 01; Likör u. Liebe, Schw. 02; Skizze der Zittauer Theatergesch. 02; Lorenz Heidenreich, ein Reformator, hist. Sch. 02.

Hager, Georg, Altertumskde, Kunst♛, Ur♛, Dr. phil., Konservator am bayr. Nationalmuseum. München, Prinzregentenstr. (Nürnberg 20/10 63.) **V:** Kataloge d. bayr. Nationalmus. IV: (Vorgesch. Altertümer) 92; Mittelalterl. Bauten Regensburgs (m. Architekt O. Aufleger) 96; Die Kunstdenkmale d. Königr. Bayern 99 ff.; Die Weihnachtskrippe 02.

Hager, Oscar, /, ♛, ⚔, Red. Basel, Markircherstr. 14. (Leipzig 19/5 53.)

Haggenmacher, Otto, ♆, Prf. Zürich, Florhofstr. 1. (Winterthur 21/2 43.) **V:** Dichtungen 73; Atlantis 74; Neue Dichtngn 77; Danae, Erz. 81; Ursprung d. Religion 83; D. Gefangenen, Erz. 85; Still u. bewegt, Dichtungen 88; Vorwärts u. aufwärts, Erz. 89; Kämpferinnen, 2. Nov. 90; Bilder, Dchtgn 01.

Hahle, Frz. v. der, s. J. F. Riepenhausen.

Hahn, Alban v., PA., Kultur♛, ☉, Dramaturgie, Theaterdir., Red. d. „Jugendgartenlaube." Leipzig, Thomasiusstr. 2. (Jena 13/5 58.) **V:** Nach Oberammergau 90; Aschenbrödel, Zaubermärch. 94; Buch d. Spiele 94; Was willst du werden; „Der Schauspieler" 94; Verkehr in d. guten Gesellsch. 96, 2. A. 98; Alles durchs Rad, Schw. 98; Frauen-Berufe: Die Bühnenkünstlerin 99. H: Bloch, Kinderspielb., 2. A. 02.

Hahn, Frau Alice v. (Pf. A. v. Gallus), FDS., PA., VB., Roman, Nov., /. Rathenow, Rhinowerstr. 1. (Kempten 18/5 68) **V:** Herrgottswege, R. 96; D. Sternwirthin, R. 98; Russ. Blut, R. 00. ()

Hahn, C. v., kais. russ. StaatsR., Prf. am I. Gym., Ethnographie, ●, ♂. Tiflis, Wera, Eig. Haus. (Friedrichsthal b. Freudenstadt, Württ. 29/4 48.) **V:** Aus dem Kaukasus 92; Kaukasische Reisen u. Studien 96; Bilder aus d. Kaukasus 00; Nachrichten d. alten griech. u. röm. Schriftsteller üb. den Kaukasus (russisch) 84 u. 80 II: Lessing, Minna von Barnhelm m. russ. Kommentar u. Wörterbuch, 2. A. 98.

Hahn, Frln. Franziska (Pf. F. Erhardt), Roman, Nov. Berlin W, Neue Winterfeldtstr. 37. (Breslau 7/5 57.) **V:** D. Erste, R. 98; Wandlungen, R. 99.

Hahn, Joh., Erz., /, Bürger-Schuldir. Schlaggenwald, Böhmen, Hauptstr. 39. (Elbogen, Böhmen 22/5 63.) **V:** Heimatklänge, Gesch. u. Gestalt. a. fränk. Land. 99.

Hahn, Ludw. Benedikt, CP., LegR., Leit. d. k. k. Telegr.-Korresp.-Bureau. **H:** d. „Polit. Korresp." Wien XVIII, Gymnasiumstr. 59. (Mühlhausen, Böhm. 23/9 44.) ()

Hahn, Siegmund, CP., Red. d. „N. Wiener Tagbl." Wien I, Franz Josephsquai 25. (Dauba 21/11 44.) **H:** Reichsratsalman. 67, 5. A. 91. ()

Hahn-Machenheimer, Herm. (Pf.), ∩, OLehr. Berlin-Grunewald, Bismarckallee 24. (Wiesbaden 57.)

Haid, C., s. Camilla Kohl.

Haidegger, Wendelin, (k.), Kirchen♛,

D., Prf. Brixen. (Obernberg, Tir. 65.) **B:** Der nationale Gedanke im Lichte des Christentums, 2. A. 00. ()

Haidheim, L., s. L. Ahlborn.

Haimbach, Phil., ✠. Philadelphia, Pa., 2721 Brown Street. (Mannheim 12/9 27.) **B:** Ostrolenka, Op. 74, 3. A. 84; Libretto 84; Herbst-Idyll 94; Poet. Blätt. 99.

Hain, Herm., s. Herm. Ed. Jahn.

Hainberg, E., s. Ernestine Diederich.

Hainzendorf, K., s. Sidonie Weiß.

Hájek, Franta, ASB., **Ue:** Böhm. Freiburg, Br. (Selčan in Böhmen 24/11 49.) **Ue:** Lier, Celestyne 01.

Halbach-Bohlen, Fräulein Juliet (Pf. Amanda Matorka Blankenstein), Jugendschr. u. Reiselitt. Baden-Baden, Villa Suckow. **B:** Für Gott und Vaterland 86, 2. A. 87; Reiseskizzen a. Corsika 86; Die 3 Freundinnen 87, 2. A. 99; Freud u. Leid, 2. A.; Wunderwege, 2. A.; Lichtblicke 98.

Halbe, Max, ✪, Dr. phil. München, Wilhelmstr. 2. (Guettland 4/10 65.) **B:** E. Emporkömmling 89; Freie Liebe 90, 2. A. 03; Eisgang, Dr. 92; Jugend, Dr. 93, 13. A. 03; Der Amerikafahrer, Scherzsp. in Knittelreimen 94; Lebenswende, Kom. 96; Frau Meseck, Dorfgesch. 97, 2. A. 00; Mutter Erde, Dr. 97, 5. A. 99; D. Eroberer, Tr. 99; Die Heimatlosen, Dr. 99, 2. A. 00; D. tausendjährige Reich, Dr. 00, 2. Tauf. 02; Ein Meteor, 1. u. 2. Tauf. 00; Haus Rosenhagen, Dr., 1.—3. Tauf. 01; Walpurgistag, Kom., 1. u. 2. Tauf. 03.

Halde, Georg v. der, s. Georg Postel.

Halden, Elisabeth, s. Agnes Breitzmann.

Halden, Erich, s. Anton Pfliegl.

Halden, Herm. v., s. Jos. Graf von Pestalozza.

Halka, Alex., s. Gräfin Ledochowska.

Haller, Gustav, s. G. E. Barthel.

Hallier, Ernst, ⁂, Naturwiss., Prf., Dr. phil. München. (Hamburg 15/11 31.) **B:** Darwins Lehre 63; Nordsee-Studien 65; Gärungserscheinungen 67; Weltanschauung des Naturforschers 68; Naturw. Religion u. Erziehung 68; Ausflüge in d. Natur 71; Pflanze u. Mensch 76; Die Plastiden d. nied. Pflanzen 78; Flora v. Dtschl. 78/88 XXIX; Kochs Synopsis der deutsch. u. schweiz. Flora; Kulturgesch. d. 19. Jahrh. in ihrer Abhängigkeit v. d. Entwickelung d. Naturwiss. 79; Aesthetik der Natur 90; D. Coelibat 90; Aesthetik d. Landschaftsgärtnerei 91; Atlas der Pflanzenwelt 91; D. soz. Probleme u. d. Erbrecht 92; Pestkrankheiten d. Kulturgewächse 95; D. Hefe der Alkoholgärung 96.

Halling, Karl, ⚿, Litt. ♛, Essays, Dir. d. höh. Töchtersch. Memel, Friedr. Wilhelmstr. 6/7. (Marggrabowa 22/11 45.) **B:** Ged. d. Grafen Schack, s. den Schulgebr. erläut. 90, 2. A. 94. ()

Hallwachs, Wilhelm, ∩, Dr. phil., o. ThSchP. Dresden-A., Münchnerstr. 2. (Darmstadt 9/7 59.)

Hallwich, Hermann, ♛, ✉, Dr. phil., k. k. Hofrat. Wien I, Reichsratsstr. 5. (Teplitz i. B. 9/5 38.) **B:** Die Herrschaft Türmitz 63; Gesch. d. Bergstadt Graupen 68; Reichenberg u. Umgebung 72/74; Nordböhm. auf der Weltausstellg 1873 in Wien 73; Gewerbe u. gewerbl. Fachschulen 73; Wallensteins Ende 79 II; Z. Reorganis. d. gewerblich. Unterr. in Oester. 80; H. M. Thurn i. Prozeß Wallenstein 83; Gestalten a. Wallensteins Lager 85; Töplitz 86; Wallenstein u. Waldstein 87; Z. handelspolit. Frage i. Oester. 90; Firma Franz Leitenberger 93; Böhm. Industrie u. Handel 96; Anfänge d. Großindustrie in Oester. 98.

Halm, Alfred, ✪, ObRegiss. des Berl. Theaters. Berlin W, Lutpoldstr. 17. (Wien 9/12 63.) **B:** Frühlingswende 98; Welke Blätter 99. **Bearb. u. Ue:** Jephtas Tochter 96; Colinette, Die lustigen Weiber v. Windsor 96; Die Liebesschaukel (La Bascule) 02.

Halpern, Max (Pj. Norbert Hofmeister), ✪, /, ✠. Wien II, Praterstr. 38. (Czernowitz 20/2 71.) **B:** Früchte d. Schuld, Sch. 92; Die Eifersüchtigen, Sch. 93; Die Künstler, Humor. Satire 93; Zuviel Gäste, L. 93; Verkommen, Sittendr. 94; Anka, Dr. Bild 94; Wohlthäter, mod. Dr. 95; Mutterföhne, Dr. 96; Carl Sanders, Sch. 98; Die Gallenen, Märchdr. 00; Er und Sie, Tr. e. Weibes 02. Für die Bühne bearb.: Grabbe, Napoleon, Kais. Friedrich Barbarossa, Herzog Theodor v. Gothland 97; H. L. Wagner, D. Kindermörderin 98; G. Büchner, Dantons Tod 01.

Halpert, David, VB., Nov., Dr. jur., RA. Berlin W, Uhlandstr. 28. (Königsberg 22/8 63.) **B:** Neid der griech. Götter 88; Litt. Streiflichter 88; Schneeflocken d. Schicksals 91; Leidensgefährten, N. 93; Männer d. Wissenschaft über die Friedensfrage 99; Die Harmlosen u. ihre Verhaftung 99; D. Prozeß Sternberg 00. ()

Halter, Ed., ✠, Biblioth.-Sekr. Straßburg i. E., U.- u. Landesbibl. (Schirrein 9/10 45.) **B:** Alfred 75; Klosterreminiscenzen 78; Jesus i. d. Natur 78; Jugendrausch 78; Kleine Lieder 86; Straßburg i. Ernst und Scherz 86; Vom Grund d. Guten u. Bösen 86; Dichten u. Trachten 87; Straßburg 88; D. neue Narrenschiff 93; D. deutsche Muse i. Elsaß 94; Franz. Soldatenleben 95; Epistel an Chr. Schmitt 96; Die Straßburger litt. „Besegard", Sat. 99; Satiren schreib' ich keine mehr! Sat. 99; Der Dichter und die Dichtung 00; Die Alemannische Mundart Hagenau-Straßburg 01; Noël d'Alsace 02.

Halusa, P. Tezelin, O. Cist. Heiligenkreuz b. Baden-Wien. (Frainpitz, Mähr.

6/11 70.) V: Gnomen u. Sprüche 97; Lebensweisheit d. hl. Bernhard v. Clairvaux 98; D. Cistercienser-Ord. 98; Heinr. Heine 99; Tautröpflein, G. 99; Directorium vitae perfectionis 00; Bilder a. d. Litt. des 19. Jahrh. 01; Marienpredigten 02; Das Leiden des Herrn u. s. schmerzh. Mutter 03. H: Dona Musarum, lat. Geb. 02.

Halwig, O., s. Marg. Koßack.

Hamann, Christian, Volksschrift., ℙ, /, Hauptlehr. Hamburg, Winterhuderweg 40. (Hansühn 1/6 51.) V: Schiller als Mensch u. Dichter 92; Bibl. Gesch. in einf. Darstellg (m. Paulsen) 95, 7. A. 03; Schülerhefte z. Unterstützg d. Unterr. in d. Muttersprr. 98. H: Anleitung zum Gebrauch d. Lesebuchs von C. Richter, 11. A.; Kleists Mich. Kohlhaas, bearb. 03.

Hamann, Frl. E. M., (k.), (Ps. E. M. Harms), Litt.♕, Nov., Essay, Redaktr. d. Monatsschr. „D. christliche Frau". Göß-weinstein, OFranken. (Hansühn 18/12 53.) V: Abriß d. Gesch. d. dtsch. Nationallitt. 95/97, 3. A. 00; Aus Marfas Jugendzeit 97, 2. A. 02; Erhebet euch! 99; M. Herbert 00. H: Studienkalender f. d. weibl. Jugend 98/99; Familien-Almanach 99/00.

Hamann, Ludwig (Ps. Xantippos, Spielmann, L. v. Schwerin), ♅, /, Verl.-Hdlg., Red. u. H: d. „Musik-Woche" u. „Kunst-Woche". Leipzig, Bayersche Str. 42. (Schwerin 14/11 67.) V: In Laune u. Stimmung, G., 2. A.; Ehrungen Bismarcks, 3. A. 95; Fahrt ins romant. Land (Sächs. Schweiz), 3. A. 98; Convent. Lügen im Buchhandel 97: Umgang mit Büchern 97, 2. A. 98; Die Ansichtspostkarte 99; Buchhändlerkalender. ()

Hamann, Otto, ♈, Dr. phil., Prof., Bibl. d. Kgl. Bibl. Berlin-Steglitz, Ahornstr. 27. (Leipzig 28/11 57.) V: Organismus d. Hydroidpolypen 82; Beiträge z. Histologie d. Echinodermen 84—89; Entwicklungslehre u. Darwinismus 92: D. Nemathelminthen 91/95; Prf. Haeckel u. s. Kampfesweise 93; Europ. Höhlenfauna 96; Echinodermen in Brouns Klass. u. Ordn. d. Tierreichs 99 ff.

Hamburger, J., jüd. Relig., Dr. phil., LandesORabbin. Strelitz, Mecklbg. H: Real-Encyclop. d. Judent. I Bibl. Artikel, II Talmud u. Midrasch, III Nachtalmudische Zeit bis zur Neuzeit 01.

Hamburger, Martin, Roman, /, Schriftsteller u. Journalist. Berlin SW, Urbanstr. 6 I. (ebda 23/1 76.) ()

Hamburger, Paul, BP., Dr. phil., Polit., /, Theat. Charlottenburg, Mommsenstr. 87. (Breslau 18/10 59.)

Hamecher, Peter, Litt.-Kritik, ♅, /, ⊙. Lechenich b. Cöln a. Rh., Herrigerstr. (ebda 20/1 79.) V: Zwischen den Geschlechtern 01; Im Schattenspiele d. Lebens, G. 03.

Hamel, Rich., ♅, Litt.♕, Essay, ⁂, ⊙, Dr. phil., H: d. „Hannov. Allgem. Zeitg." Hannover, Wiesenstr. 2p. (Potsdam 12/9 53.) V: Z. Textgesch. d. Klopstockschen Messias 79; Klopstock-Studien 80 III; Briefe an Tscharner 81 f.; Zauber d. Ehe, D., 4. A. 00; Reaktionäre Tendenz d. weltsprachl. Bewegung 89; Aus Nacht z. Licht, Geb. 86; Fürst Bismarck u. d. dtsche Kunst 86; D. dtsche Bürgertum unt. Wilhelm II., 2. A. 90; D. Schulreformer, Schsp. 92; Hannov. Dramaturgie 00: Zwei Meister, Kom. 00; David Garrick, L. 01. H: Klopstock, Werke einschl. der Barden in Deut. Nat.-Litt. IV. Ue: La Bruyère, Charaktere 83.

Hamerle, Andreas, (k.), Homiletik, Redemtoristen-Priester. Leoben, Steiermark. (Nauders, Tirol 25/2 37.) V: Ecce Panis Angelorum 96; Licht oder Irrlicht 96/02; Religion od. Brot 97/99; Christus u. Pilatus 99/02; Die kath. Kirche am Ende des XIX. Jahrh. 99. *

Hamma, Franz, (k.), Komposition, Kaiserl. Musikdirektor, Dir. der städt. Musikschule. Metz, Lothringen, Diedenhofenerstr. 21. (Fridingen, Württemberg 3/12 35.) V: D. deutsche Kunstgesang u. musik. Werke. *

Hammann, Otto, Publizist, /, ⊙, Dr. jur., GLegat.Rat. Charlottenburg, Joachimsthalerstr. 41. (Blankenhain 23/1 52.) V: s. 1902, S. 509. ( )

Hammelrath, Emil, (k.), ℙ, Belletristik, Lehrer. Düsseldorf, Rh. (Bergisch-Gladbach 2/7 68.)

Hammer, P. Bonaventura, OFM., (k.), kath. Askese, kath. Kirchen♕ Amerikas, Priester. Lafayette, Tippecanoe County, Ind., NordAm. 813 North Street. (Durmersheim 24/6 42.) V: s. 1902, S. 509. ( )

Hammer, Ernst, ⊙, Dr. phil. Marienwerder, Westpr. (Marienfelde b. Marienwerder 17/6 77.) V: Savonarola, Tr. 99. ( )

Hammer, Ernst, Geodäsie, math. ⊜, Dr. phil., ThSchP. Stuttgart, Hegelstr. 15. (Ludwigsburg 20/4 58.) V: Lehrb. d. Trigonometrie 85, 2. A. 97; Isogonen in Württb. 86; Nullmeridian u. Weltzeit 88: D. geogr. wichtigst. Kartenprojektionen 89; Zur Abbild. d. Erdellipsoids 91; Triangul. z. Verb. des Rhein. Netzes und des Bayr. Netzes 92; Zeitbestimmung ohne Instrumente 93; Tafeln z. Berechng des Höhenunterschieds 95; D. logarithm Rechenschieber u. s. Gebrauch 98, 2. A. 02; Astronom. Nivellement durch Württ. 01; Der Hammer-Fennelsche Tachymeter-Theodolit 01. Ue: Bohnenberger, Berechnung trigon. Vermessgn 85; Tissot, Netzentwürfe geograph. Karten 87; Euler, 2 Abhandl. über sphär. Trig. 96.

Hammer, Heinr., ♅, Nov., ♕, ⊙, Dr. phil., Prf. Innsbruck, Karl Ludwigs-

platz 12 I. (Schruns 19/8 73.) [der March.

Hammer, Roland, s. Ottokar Stauf v.

Hammer, Wilh.-Arthur, DDeSchG., VB., modern. ♆, ♅, ☉, ♂, ♑, Krit. **Ue:** EF., Realschull. Römerstadt, Mähren. (Wien 4/7 71.) **V:** Saar-Festblatt 93; Ausgew. Ged. 94; Blätter für deutsche Dichtg 93/94 I; Gedicht-Reigen 00; Das Substantivum in Schillers Uebers. „Der Neffe als Onkel" 00; Vogelsang, Märchen a. d. Wiener Walde 00; Neuer Reigen 02.

Hammerschlag, Paul, Handelsrecht, Nat.-Oekon., Dr. jur., Dir. d. „W. Giro- u. Kassenver." Wien I, Rockhgasse 4. **V:** Gesetz üb. d. Effektenumsatzsteuer (Commentar), 1. u. 2. A. 93; D. Checkgesetzentwurf 96; D. Gesetz v. 9/3 97 über d. Effektenumsatzsteuer 97; Ueber d. Rückforderbarkeit d. Deckung bei Differenzgeschäften 01.

Hammerschmid, P. Ant., (k.) OFM., ✠, Lekt. d. Theol. Bad Tölz, OBay. (Bärnzahn 21/8 51.) **V:** Excursionsflora für Tölz und Umgebung 97. [mer v. Aurnstein.

Hammer-Stein, M. v., s. Aurnham-

Hammerstein-Gesmold, Frhr. Ludw. v., (k.), SJ., Apologetik, Ascese. Trier. (Schl. Gesmold 1/9 32.) **V:** Schulfrage 77, 2. A. 77; Erinnerungen e. alten Lutheraners 82, 4. A. 98; Kirche und Staat vom Standpunkte d. Rechts aus 83; De Ecclesia et Statu 86; Edgar od. d. Atheismus zur vollen Wahrh. 86, 10. A. 01; Gegner „Edgars" und ihre Leistungen, 2. A. 87; Meister Breckmann, 4. A. 98; Betrachtgen für alle Tage des Kirchenjahres 88/89 II, 3. A. 01; Winfrid oder d. sozial. Wirken d. Kirche 89, 4. A. 95; Sincerus, 2. A. 90; Gottes-Beweise 91, 6. A. 02; Arbeiter-Katechism. 92; D. Preuß. Schulmonopol 93; D. Christent. 93, 3. A. 99; Jesuitenmoral, Offener Brief an Dr. Harnack 93; Konfession u. Sittlichkeit 93; Katholizismus u. Protestant. 94, 4. A. 99; Sonn- u. Festtags-Lesungen f. d. gebildete Welt 95, 5. A. 99; D. kath. Ordenswes. 96; Controverskatechismus 96, 9. u. 10. A. 01; D. Glück, kathol. zu sein 97, 2. A. 99; Charakterbilder a. d. Leben d. Kirche I 97, 2. A. 00, II 00, III 02; D. Zukunft d. Religion. 98; D. Kirchenjahr 99; Geistl. Lesungen für Priester 00, 2. A. 01; L. v. Hammerstein, SJ. 19 Hefte der „Kathol. Flugschriften".

Hampe, Karl, mittelalt. ♕, Dr. phil., ao. UP. Bonn a. Rh., Lennéstr. 20. (Bremen 3/2 69.) **V:** Gesch. Konradins v. Hohenstaufen 94; Kaiser Friedrich II. 99. ()

Hampe, Theod., deutsch. Kunst-, Litt.- u. Kultur♕, Dr. phil., Konservator und Bibl. am Germ. Mus. Nürnberg, Mittl. Pirkheimerstr. 65 III. (Bremen 28/1 66.) **V:** Quellen des Straßb. Alexander 90; Deutsche Kunst u. dtsche Litt. um d. Wende d. 15. Jahrh. 93; Katalog d. Gewebesammlung d. Germ. Nat.-Museums I. T.: Gewebe u. Wirkereien, Zeugdrucke 97; Entwicklg d. Theaterwesens in Nürnberg v. d. 2. H. d. 15. Jahrh. bis 1806 00; D. German. Nationalmuseum v. 1852—1902 02; D. fahrenden Leute i. d. deut. Vergangenh. 02. **H:** Gedichte vom Hausrat aus d. 15. u. 16. Jahrh. 99.

Hampe, Viktor, ♅, RA. u. Notar. Holzminden, Neue Straße 14. (ebda 5/8 59.) **V:** Blüten u. Perlen engl. Dichtg 86; Wichtigste Bestimm. a. d. Ges. üb. Kranken-, Unfall-, Invalidit.- u. Altersversicherung 92; Das Baurecht 98. ()

Hanau, Hermann, ☉, Dr. jur., Gerichts-Ass. Berlin SW, Dessauerstr. 1. (Frankfurt a. M. 20/7 71.) **V:** Der arme Heinrich, Dr. 00; Vaterland, Tr. 00; D. Religionsstifter, Tr. 01; Simson u. Delila, Tr. 02.

Hanausek, Edu., ♍, Warenkunde und mech. ♍, k. k. Schulrat, Prf., Vorst. d. Warenlaborat. a. d. Handelsakad. u. Dir. d. Drechslersch. Wien IV, Wiedener Hauptstr. 28. (Weitwört, Salzb. 27/7 51.) **V:** Unterr.-Anstalten gewerbl. Richtungen in Oesterreich, Deutschland u. d. Schweiz 75; Bericht üb. die Weltausstellg in Paris 78; Darlegung d. wichtigsten anat.-physik. u. chem. Verhältnisse der Pflanzenkörper 79, 3. A. 88; Technologie d. Drechslerkunst 84, 2. A. 97; 1874—1899, 25 Jahre fachl. Fortbildg d. Drechsler i. Wien 99. **H:** Erdmann-König, allgem. Warenkde u. Technologie, 13. A. 01.

Hanausek, Gustav, ♐, Dr. jur., o. UP. Graz. (4/9 55.) **V:** Lehre vom uneigentl. Nießbrauch 79; Haftg d. Verkäufers 83/87; Fakturen u. Fakturaklauseln 91. ()

Hanausek, Thom. Frz, ✠, Pflanzenanatomie, Nahrungsmittelkunde, Dr. phil., k. k. GDir., emer. Insp. a. d. k. k. allgem. Untersuchgsanst. f. Lebensmittel u. Prüfungs-Commissär f. d. Lehramt an höh. u. an zweiklass. Handelsschul. Krems a. D., Ringstr. 14. (Schloß Weitwört 26/9 52.) **V:** Nahrgs- u. Genußmittel a. d. Pflanzenreiche 84; Materialienkunde des Mineralreichs 87, 2. A. 98; dto. des Tierreiches, 2. A. 98; dto. des Pflanzenreichs 91; Safranfälschungen 92; Der Bau des menschl. Körpers 93 II; Lehrb. d. Somatologie u. Hygiene f. Lehrer- u. Lehrerinnenbildgs-Anst. 94/97 II, 3. A. 01; Lehrb. d. techn. Mikroskopie 00/01; Samen und Früchte in Wiesner, Rohstoffe d. Pflanzenreichs 00/02. **H:** Schlössing, Lexik. d. allg. Warenkde 89 II; Weidinger, Warenlexikon d. chem. Industrie u. Pharmazie 90/91 II.

Hancke, G. (Pf. G. Ecknah), ⚔, Humoristika, Erz., Oberstleutn. a. D. Starnberg, Bay. (Groß. Tinz i. Schles. 22/3 49.) **V:** Garnison- u. Manöver-Geschichten 82.

Hancke, Oswald, Erz., großh. Hoftheat.-

Dir. Karlsruhe i. Bad., Zirkel 6. (Poln. Grätz 24|12 40.) **V:** Fr. Werner 68, 5. A. 89; Des Königs Retter 69, 5. A. 89; Memoiren d. Gräfin Lichtenau 69; Liebeshändel 69; Goldhöhle d. Sonora 91; Scheich d. Chrniden 91; An den Ufern d. Uruguay 91; D. verhängnisv. Backzahn 91; Rinaldini II. 91; Perlen d. Bühne 96; Erlosch. Sterne 02.

Handel-Mazzetti, Enrica, Baronin, (k.), Roman, Nov. Wien I, Sonnenfelsstr. 15. (ebda 10|1 71.) **V:** Nicht umsonst, Sch. 92; Pegasus im Joch, L. 95; 's Engerl, Nov. 96; Meinrad Helmpergers denkwürdiges Jahr, R. 00, 2. A. 02; D. Verräter, Fahrlässig getötet, 2 Nov. 02.

Handke, Hermann, /, Kunstkritik, Politik, Dr. phil. Berlin, Elsasserstr. 34. (Wierzchoslawice, Prov. Posen 19|9 65.) **V:** Theorie der Schönheit räuml. Formen bei den engl. u. deutsch. Popularphilos. d. vor. Jahrh. 95. *

Handl, Alois, ∩, Dr. phil., o. UP. Czernowitz. (Feldkirch 22|7 37.) **V:** Lehrbuch d. Physik f. Mittelschulen 77, 6. A. 00; dass. für Pharmazeuten, Chemiker 2c. 85. ( )

Handmann, P. Rud., SJ., Naturwiss., A. Freinberg-Linz, ODe. (Wien 6|8 41.) **V:** Eggers elektromagnet. Motor 79; Die Offizien des Thuriferars 2c. 86; Die menschl. Stimme u. Sprache 87; D. fossile Conchylienfauna v. Leobersdorf 87; Kurze Beschreibg d. häufigst. u. wichtigst. Tertiärconchylien des Wiener Beckens, 8 Taf. 88; D. Neogenablagerungen d. öst.-ung. Tertiärbeckens 89; Anl. z. Ministrieren, 3. A. 96; Preces ante et p. Missam 94. **H:** Illsung, Verba vitae a ternae 01 II.

Handtmann, Eduard, /, Sagen, Pfr. Seedorf b. Lenzen a. E. (Potsdam 28|5 42.) **V:** s. 1902, S. 512. ( )

Handwerck, Hugo, neuere dtsche Litt♛, Dr. phil., OLehrer. Wiesbaden, Herderstr. 1. (Cassel 28|11 62.) **V:** Stud. üb. Gellerts Fabelstil 91. **H:** Goethes Reineke Fuchs 99.

Haneklau, Theodor, PA., Journalist. Augsburg B 164 I. (Vahren, Oldenburg 12|5 56.)

Hanfstengel, Gaston, s. Arth. Feldheim.

Hango, Herm., ♆, Archivar, Redakt. d. „Deutschen Schulvereinskal." Wien IV, Starhembergasse 26. (Hernals 16|5 61.) **V:** Zum Licht! Ged. 90; Neue Ged. 94; Faust u. Prometheus, Ep. 95; Nausikaa, Tr. 97; Asche! G. 99; Lieder a. d. Wien. Walde, G. 02.

Hanke, Franz, VBJ., /, Börsenberichte Red. Berlin S, Kamphausenstr. 11. (Aussig a. E. 12|3 52.) ( )

Hanke, Rudolf, (k.), Jugendschr., ⚓, Dir. d. k. k. Lehrerbildungsanst. Innsbruck-Wilten, Leopoldstr. 39. (Karbitz 8|7 33.) **V:** Grillparzer 68; Vischer-Hegelsche Pyramide 70; Harmon. Entwicklung d. Seelenkräfte 72|73 II; Ueb. landwirtsch. Schulen 73; Walther von der Vogelweide 75; Charakterbildung 76; Briefwechsel zwischen 2 Schullehrern über Kirchenmusik 77; Grillparzer aus d. Gesichtspunkte d. Pädag. 79; D. erziehl. Moment im mathemat. Unterr. 82; F. Liszt u. d. Kirchenmusik 85; Clerus u. d. Kirchenmusik 89; Grillparzer, Biogr. Charakterbild 02; Friedr. Hebbel, Biogr. Charakterb. 02. **H:** Wielands Oberon für Mittelschulen.

Hankel, Johs Wilh. Paul, O. Halle a. S., Königstr. 8. (ebda 29|8 61.) **V:** Galilei, Dr. 85; Liebesfesseln, Schw. 85; Aus der Mappe zweier Schauspieler (mit W. Arendt) 89; Christus, Ep. 91; Harald, Ep. 93; Christent. i. Banne des jüd. Glaubens 95; Sechste Bitte, Dr. 95; Novize, Op. ( )

Hann, Jul., ∩, Dr. phil., o. UP., HofR. Wien. (Schloß Haus, ODe. 23|3 39.) **V:** s. 1902, S. 513. ( )

Hann, P., Nov., Publizist. New York, 138 Convent Avenue. (Hořiz i. Böhm. 29|5 55) **V:** Anspruchslose Gesch. 91.

Hannas, s. Hermann Walter.

Hanncke, Rud., ♛, Dr. phil., GPrf. Cöslin, Danzigerstr. 33. (Tilsit 27|4 44.) **V:** Pomm. Skizzen 81; N. P. Sk. 87; Cöslin im 15. Jahrh. 93; P. Kulturbilder 95; Pomm. Geschichtsbilder, 2. A. 99; Erdkundl. Aufsätze 00, N. F. 01; D. Bourbonent. i. Spanien 00.

Hanne, Johs Robert, Religionswiss., Lic. theol., Dr. phil., Pastor. Hamburg 20, Ludolfstr. 64. (Braunschweig 28|6 42.) **V:** Der ideale u. der gesch. Christus, 2. A. 71; Warum bleiben wir Christen? 71; Protest. Glaube, christl.-relig. Reden 73; Wie entstand d. Dogma von der Gottheit Christi 78; Glauben u. Wissen 81; D. Bedeutung d. relig. Liberalismus 82; Freier Glaube 85; Blätter christl. Lebensanschauung 95. **H:** D. Wegweiser, Kal. d. deutschen Protest-Ver. 98, 99, 00. **Ue:** d. Génestet, Ged. 86, 2. A. 90; Rauwenhoff, Religionsphilosophie 89.

Hannemann, Friedr. (Pf. Friedr. Haan), VB., Politik, /. Greiz, Idastraße 16. (Berlin 9/3 60.) ( )

Hannover, Emil, O, /, Dr. jur., Sekr. d. k. k. priv. Kaiser Ferdinands-Nordbahn. Wien III, Lagergasse 6. (ebda 13|3 69.) **V:** Frau Valerie, L. 95.

Haurieder, Norbert, /, ♆, Dialekt♆, Epik, Nov., Pfr. Putzleinsdorf, ODe. (2|6 42.) **V:** Recensionen, Mariengeb. 69; D. Teufel auf Besuch, nov. Satir. 70; D. Waldmühle, Erz. 74; Ausnehmergeschichten, Erz. 75; 5 Brüder von Feuchtenbach, Erz. 76; Ruiniert, Erz. 78; Gemischte Ged. 80; Lohn des guten Herzens, Erz. 80; Pfarrgeschichte von Putzleinsdorf 80; Kelle und Kreuz, Dr. 82; Knödelwirtin, Schw. 85; Geistlichkeit und Aberglaube, Erz. 89; Im Dialekt: Schwänke und Schnurren; Der

Stöffelbauer, L. 85; Mühlviertler-Mahrl 88; D. Bauernkrieg, Ep. 92; Die Gallinade, satir. Epopoe; Bilder a. d. Volksleben d. oberen Mühlkreises, dial. D. 95.

Hauschke, Paul, Volkserz., Red. v. „D. Turner". Berlin C 19, Gertraudtenstr. 18|19. (ebda 6/2 62.)

Hauschmann, Al. Bruno (Pf. Cheirixander), Erziehgswesen, Essay, Bürgerschuldir. em., cand. rer. min. Coswig bei Dresden, Hauschmanns Päd. Jugend-Sanatorium. (Leipzig 4/1 41.) **V**: Fröbel, d. Entwicklung s. Erziehungsidee in s. Leben 74, 3. A. 00; System d. Kindergartens 74; Chronik v. Waldenburg 80; D. Handarbeit in d. Knabenschule 80; A. Lenz u. Sommer 83; Traum d. Marquise; Uriel u. Gabriel, dr. D., 2. A. 95; Waldenburg u. d. Muldenthal 95; Vom fürstl. Hofe u. Aus d. Gesellschaft 96; Pädagog. Strömungen an der Wende des Jahrh. 96; Dramat. Dichtungen 97; Von der Wiege bis z. Hochschule; Das Fröbelsche Erziehungsgebäude in s. Vollendung 01; Bernard Palissy, d. Künstler u. Naturforscher, als Vater d. indukt. Methode d. Bacon von Verulam 02.

Hausen, Adolf, ✍, Dr. phil., o. UP., Dir. d. botan. Gartens. Gießen, Löberstr. 21. (Altona 10/5 51.) **V**: Ernährung d. Pflanzen 85; Repetitorium d. Bot. 87, 6. A. 00; Farbstoffe d. Chlorophylls 89; Pflanzen-Physiol. 90; Z. Gesch. und Kritik d. Zellenbegriffs 97; Drogenkunde 97; Vegetation d. ostfries. Inseln 01.

Hausen, Fritz (Pf. F. H. Normann), VBJ., ⚙, /, ✉, ✍, Red. d. „Graphischen Rundschau". Berlin S, Kottbuser Damm 14. (ebda 1/2 70.) **V**: Erfindung der Lithographie u. i. Entwicklung 96|97; Gewerbl. Rechtsfragen 01; Die Industrie photogr. Bedarfsartikel 01.

Hausen, Jak. Otzen (Pf. Fel. Lila u. Valentin Fern), Nov., Roman, O. Schleswig, Gallberg 11. (Flensburg 24/3 42.) **V**: Geheimnis von Telworth-Castle, R. 75; Tochter d. Seelenverkäufers, Erz. 75; Geplauder, Hum. u. Nov. 76.

Hausen, Jos., Prof., Dr. phil., ♛, Archiv-Direktor der Stadt Cöln a. Rh., Lindenburger Allee 35. (Aachen 26/4 62.) **H**: der „Weltdeutschen Zeitschrift für Gesch. u. Kunst", 92 ff., u. d. „Mitteilgn a. d. Stadtarchiv Köln" 91 ff. **V**: Z. Vorgesch. d. Soester Fehde 83; Beiträge z. Gesch. v. Aachen 86; Chroniken v. Dortmund u. Soest 87|89 II; Westfalen u. Rheinland i. 15. Jahrh. 88|90 II; Kampf um Köln 1576 bis 1584 92; Nuntiaturberichte a. Deutschl. 1572—85 92|94 II; Beitr. z. Gesch. vornehmlich Cölns u. d. Rheinlande 95; Rhein. Akten z. Gesch. d. Jesuitenordens 1542—82, 96; Zauberwahn, Inquisition u. Hexenprozeß im MAlter u. d. Entstehg d. großen Hexenverfolgung 00; Quellen u. Untersuchungen zur Gesch. des Hexenwahns u. der Hexenverfolgung im MAlter 01.

Hausjakob, Heinr., (k.) (Pf. Haus a. See), Erz., Dr. phil., Stadtpfr. Freiburg i. B., Eisenbahnstr. (Haslach i. B. 19/8 37.) **V**: s. 1902, S. 515. ( )

Hanslick, Edu., CC., Musik♛, Krit., Dr. phil. u. jur., o. UP. i. P., HofR., Red. d. „N. Fr. Pr." Wien IV, Wohllebengasse 1. (Prag 11/9 25.) **V**: V. musik. Schönen 54, 8. A. 91; Gesch. d. Konzertwesens in Wien 69; A. d. Konzertsaal 70, 2. A. 97; D. mod. Oper 75—96 VII; Musik. Stationen 80; A. d. Opernleben der Gegenw. 83; Suite 84; Konzerte, Komp. u. Virtuosen 86; A. d. Tagebuch e. Musikers 91; Aus m. Leben 95 II; 5 Jahre Musik 96; Am Ende des Jahrh. 99; Aus neuer u. neuester Zeit 00.

Hausmann, Heinrich, Socialer, ⚙, ⚔, Intern. Red Mitgl. d. „Tagespost", **H**: u. verantw. Red. der „I. Oesterr. Bahnmeister-Ztg", „Oesterr. Gendarmerie-Zeitg". Graz, Klosterwiesgasse 39. (ebda 4/3 72.) *

Hans Nagel v. Brawe, s. Friedrich Frhr. v. Dincklage.

Hanson, H., s. Gust. Johs. Krauß.

Haussen, Ferdinand, plattdeut. Epos, Stadtrat u. Apothekenbes. Elmshorn, Schlesw.-Holst., Kirchenstr. 7. (Barlt 5/7 51.) **V**: Persetter sin Hannis 88; Wulf Isebrand 98; Profiser Möller 98; Stranddisteln 98; Brodermord to Rantzau 99; Feldblöm 00; Apotheker Möller 01. ( )

Haussson, Ola, Essay, R., ♛, /. Schliersee, OBay. (Schonen 12/11 60.) **V**: Parias 90; F. Nietzsche 90; Alltagsfrauen 91, 2. A. 96; Das junge Skandinavien 91; D. Materialismus in d. Litter. 91; Sensitiva Amorosa 92; Seher u. Deuter 93; Frau Esther-Bruce 94; Vor d. Ehe 95; Meervögel 95; Im Huldrebann 96; Der Weg zum Leben 96; Der Schutzengel 96; Nord. Leben: I. Goldene Jugend 96. ( )

Haussson-Marholm, Frau Laura, (k.). Schliersee, OBay. **V**: Buch d. Frauen, 95, 5. A. 00; Wir Frauen u. unsere Dichter 95, 2. A. 96; Zwei Frauenerlebnisse, R. 95, 2. A. 96; Klara Bühring, Dr. 95; Frau Lilly, R. 96; Der Weg nach Altötting u. a. Nov. 00; Buch der Toten 00; Die Frauen in der soz. Bewegung 00. ( )

Haustein, Adalbert v., PA., BP., O, ♛, Littw, Dr. phil., Priv. Doz. a. d. T.-HSch. u. Doz. a. d. Berl. Humboldt-Akademie. Hannover, Militärstr. 18. (Berlin 29/11 61.) **V**: Um die Krone, Dr. 85; Begründung d. Pflanzenanatomie d. Grew und Malpighi 86; Menschenlieder 87; V. Kains Geschlecht 88; Alb. Lindner 88; Wilhelms II. Fahrten 89; Die Königsbrüder, Dr. 92; D. Liebesrichter, Ep. 93; Die Aktien des Glücks, R. 95 II; G. Freytag 95;

Frauenmoral u. Herrenhalbheit 96; Gotzkowski, Dr. 96; Die soz. Frage in der Poesie 97; Ibsen als Idealist 97; König Saul, D. 97; D. Vikar, N. 97; Zwei Welten, R. 98; G. Hauptmann 98; Achmed d. Heiland, Ep. 98; D. Frauen i. d. dtschn Geistesgesch. I 99, II 00; D. jüngste Deutschland 00, 2. A. 01; Wie entstand Schillers Geisterseher? 02. H: Musiker- u. Dichterbriefe an P. Kuczynski 00.

Hanstein, L. v., s. Lucie Baeblich.

Hantel, Georg, ♆, ✗, ⚔, Dr. med., SanR., Stabsarzt d. L. a. D. Elbing. (Frauenburg 20/9 45.) V: s. 1902, S. 516. ()

Hantsch, Emil, ♆, Epigr., Bürgerschull. Colditz, Sachsen 20 C. (Sebnitz 12/1 57.)

Hantschel, Franz, ♪, Topographie u. Touristik, Dr. med., Arzt. Prag-Smichow, Ferdinandsquai 14. (Kottowitz 4/10 44.) V: Bad Kottowitz 80; Spitzberg-Alb. 83; Spitzberg-Rundsicht 85; Führer durch Leipa u. Umg. 85; Aussicht v. Kahlenberge bei Leipa 86; Z. Durchforschung NBöhmens 88, 2. F. 98; Kronpr. Rudolf 89; Botan. Wegweiser i. Gebiete d. Nordböhm. Exkursions-Clubs 90; Repert. der landeskundl. Litt. für d. Gebiet d. NEC. 93; NBöhm. Touristenführer 95; Reichenberg. Touristenführer 95; Touristenführer durchs böhm. Niederland 96; NBöhm. Sommerfrischenbuch 96; Prähistor. Fund-Chronik f. d. Gebiet des NEC. u. d. angrenz. Landstriche 97; Leipaer Touristenführer 00, 2. A. 01; Verzeichn. d. Curorte u. Sommerfrisch. Dtsch-Böhm. 00/01; Die Felsenburg Alt-Bürgstein 2c. 01; Der Prager Ausflügler, 1. u. 2. A. 02.

Hantzsch, Adolf, Orts- und Schul♛, OLehrer. Dresden-N., Querallee 23 II. (ebda 17/6 41.) V: Gesch. der Neustädter Realschule in Dresden 75; Gesch. d Dorfes Planen 80; Gesch. der II. Bürgerschule in Dresden 85.

Hantzsch, Arthur Rud., ⚗, Dr. phil., ThSchP., o. UP. Würzburg, Pleicher Ring 11. (Dresden 7/3 57.) V: Grundriß der Stereochemie 93; Die Diazoverbindungen 02.

Hantzsch, Viktor, ♛, Erdkunde, Dr. phil. Dresden, Querallee 5. (ebda 10/5 68.) V: Dent. Reisende des 16. Jahrh. 95; Ueberseeische Unternehmungen der Welser 95; G. Marggraf 96; Seb. Münster 98.

Happel, Otto, (k.), Bibelwiss., D., Prediger u. Relig.Lehrer. Kitzingen a. M. (Wüstensachsen, Hessen-Nassau 28/7 66.) V: Kath. u. prot. Christentum 98; D. Prophet Habackuk 00; Der Psalm Nahum 00; Der Prophet Nahum 02.

Happisch, Leopold, Hygiene, Touristik, Red. d. „Oesterr. Gesundheitsrat" u. des „Naturfreund". Wien XV, Löhrgasse 13.

Happrich, Vikt., Sport u. Cirkus, Journ. Berlin O, Warschauerstr. 21. (Breslau 15/1 63.) V: Manège-Sterne 02.

Harald, M., s. Magdalene Grabi.

Harburger, Heinr., ⚒, Dr. jur., UHon.-Prf., OLGRat. München, Karlsstr. 21. (Bayreuth 2/10 51.) V: Die remunerator. Schenkg 75; D. strafrechtliche Begriff „Inland" 82; Strafrechtspraktikum 92.

Hardebeck, Wilh., (k.), Altertumskunde, Goldarbeiter. Ankum, KreisVersenbrück. (ebda 4/10 43.) V: Erd- u. Steindenkmäler i. Kreise Versenbrück 87; Beschr. d. Kirchen das. 88; Gut Brunning, Erz. 84; Meyerhof zu Starten 84; Entstehg d. Schützenfeste im Osnabrückschen 85; Entstehung u. Entwicklung der Bauernhöfe im Kirchspiel Ankum 92; Post- u. Verkehrschronik, Skelettfunde auf dem Kattenberge, D. Steinwerke und Lehms im Kirchspiel Ankum 94; Volksaberglauben 96; Aus der Franzosenzeit 97; Räuberhauptmann Hardemente 98; Einführg d. Christentums im Hasegau 99; D. Gesch. d. Glocken zu Ankum 99; Entstehung der Kirchmesse, Kirchweihfeste u. Märkte im Kreis Versenbrück 99; Haus u. Herd in alter Zeit u. a. 00; Die Kirche in Ankum u. a. 01; Sitte u. Brauch. Geburt, Taufe u. Kindheit 02; Eggermühlen, Ein osnabrück. Edelsitz 02.

Hardegger, August, (k.), ♛, Kunst♛, Architekt. St. Gallen, Sch., Museumsstr. 45. (ebda 1/10 58.) V: Frauen zu St. Catharina 85; Mariaberg b. Rorschach 91; Altes u. Neues v. St. Gallen 91; D. Zisterzienserinnen zu Maggenau 93; St. Johann im Thurthal 95; Kirchenschätze v. Disentis u. Umgebg 98; Die Pfarrei St. Gallen 01.

Hardeland, Theodor, Pastor. Lüneburg. (11/6 59.) V: Der kl. Katechismus Dr. Luthers nach Luthers Schriften ausgelegt 89; D. Evangelisation m. bes. Rücksicht auf die Heiligungsbewegung 98; Die Heilsarmee nach Gesch., Wesen u. Werth 98; Evangelisationsfrag. i. luther. Sinne erwogen 99; Die katechet. Behandlung des kl. Katechismus Dr. M. Luthers 99; Leitf. zu Luthers kl. Katechismus 00; D. Bad d. Wiedergeburt 02.

Harden, Maximilian, Polit., ✉, Litt♛, ♪, Krit., H: d. „Zukunft" Berlin, Verlag d. Zukunft, SW, Friedrichstr. 10. (ebda 20/10 61.) V: Apostata 92, N. F. 92; Theater u. Litt. 96.

Hardenberg, s. Gust. Körner.

Hardenberg, Frau Magda (Ps. Hoffmann-Hardenberg), Realsch. OLehr.-Gattin, ♆, ♪, ✉, Ue: E, Lehrerin f. Vortragskunst u. Rezitatorin. Leipzig-Sellerhausen, Gartenstr. 6. H: „Kriegerhort", Alldeutschl Vaterl.- u. Heldenlieder 92. V: D. ganze Deutschland soll es sein! 95; Held Wilhelm 97; Fides teutonica!, 30 Vaterlandslieder, mit Bezug auf die soz. Frage

98. **Ue:** Tales from Shakespeare u. verschied. and. Erzählgen.

Harder, Fräulein Agnes, PA., Roman, Nov., /, ♆. Berlin W, Uhlandstr. 148. (Königsberg 24/3 64.) **V:** Erkämpft, R. 92; Sommervögel, R. 94; Aus heit. Stunden, H. 95; Dr. Eisenbart, R. 96; Stille Helden, R. 97; Im Kaleidoskop, R. 98; Wider d. gelben Drachen 00; Und hätte der Liebe nicht, R. 00; Im Wunderlande Italien 01.

Harder, Ernst, Arabist, Dr. phil. Berlin-Charlottenburg, Schillerstr. 7. (Königsberg i. Pr. 29/11 54.) **V:** Arabische Konversationsgramm. 98; Deutsch-arab. Handwörterbuch 03. *

Harder, Frz, Ψ, Dr. phil., Prf., OLehr., Red. d. „Wochenschr. f. klass. Philologie". Berlin SW, Großbeerenstr. 70. (ebda 8/11 55.) **B.** De Alpha vocali apud Homerum producta 73; Index Lucilianus 78; Index copiosus zu Lachmanns Lucretius 82; Werden u. Wandern unsr. Wörter 84, 2. A. 96; Griech. Formenlehre 92, 2. A. 97; Ausw. a. Herodot 92; Ausw. a. Ovid 94.

Hardt, Ernst, s. Ernst Stöckhardt.

Hardt, Fr. Wilh. Ernst, Nov., ⊙, ♆, /, ⌂. Berlin W 15, Düsseldorferstr. 9. (Graudenz 9/5 76.) **V:** Priester d. Todes, R. 98; Tote Zeit, Dr. 98; Bunt ist d. Leben, R. 02; Aus d. Tagen des Knaben, G. 03; D. Kampf ums Rosenrote, Dr. 03. **Ue:** Taine, Philosophie der Kunst 02; Balzac, D. Mädchen m. d. Goldaugen 03; Flaubert, Drei Erz. 03.

Hardt, Frl. Käte (Pf. Otto Wald), FDS., Jugendschr., Lehrerin. Zoppot, Wilhelmstr. 4. (Stueblau 3/1 61.) **V:** Daniel Hansen 98; D. Buch d. Großmutter 00.

Hardt, Walther Wilh. Leop., ASV., ♜, Unterhalt.-Litt., Rektor der Stadtschule. Gassen, Brandenburg, Wilhelmstr. 64. (Dinglauken, Ostpr. 22/1 74.) **V:** Z. Geburtsf. Sr. Maj. d. Kaisers Wilhelm II. (mit G. E. Meyer) 02; D. Bedeutung der Kunst für d. Erziehung 02; Bibelkritik u. Religionsunterr. 02; Gesch. unsr. deutschen Kriegsflotte 02. *

Hardt, Wilm, s. Wilh. Schwaner.

Hardy, Edmund, (k.), ⁂, vergl. Relig.-Wissensch. und ind. Litt., D., Dr. phil., UP. a. D. Würzburg. (Mainz 9/7 52.) **V:** Fr. Ozanam 78; Hamlet 81; Schliemann u. s. Entdeckungen auf d. Baustelle d. alten Troja 82; Begriff der Physis in d. griech. Philos. 84; Allgem. vergl. Religionswiss. im akad. Studium unsr. Zeit 87; Buddhismus nach älteren Pali-Werken 90; Die vedisch-brahmanische Periode d. Religion d. alten Indiens 93; Paramatthadipani, Dhammapala's Commentary on the Petavatthu (Pali Text Society) 94; On the Vimanavatthu (Pali T. S.) 01; Anguttara-Nikaya, Part. III. (Pali T. S.) 96; Part. IV. (Pali T. S.) 99; Part. V. (Pali T. S.) 00; Indische Religionsgeschichte 98; König Asoka 02; Nettipakarana (Pali T. S.) 02.

Haring, Johann, (k.), Kirchenrecht, Dr. theol. et jur., UP., H: u. Red. (m. Prf. Dr. Gutjahr) des „Litt. Anzeig." Graz, Schillerstr. 11. (Wettmannstätten 5/8 67.) **V:** D. Rechts- u. Gesetzbegriff in d. kathol. Ethik und modernen Jurisprudenz 99.

Harlan, Walter, BP., ⊙, Dramaturgie, Dr. jur., Dramaturg d. Lessingtheat. Berlin-Grunewald, Delbrückstr. 23 I. (Dresden 25/12 67.) **V:** Sein Beruf, Sch. 94; O herziges Menschenleben! Ged. 94; Neue Traktätchen, R. 95; Im April, L. 95; D. Sündenfall, L. 96; D. Dichterbörse, R. 99; Der tolle Bismarck, L. 00.

Harling, Otto v., **Ue:** Skand., Pastor, Missionar der norweg. Israelmission. Galatz, Rumän., Strada Popa Stamati 15. (Eversen 22/12 66.) **Ue:** s. 1902, S. 519.()

Harmening, Ernst K. J., VB., ⚖, Rechts- u. Staatswiss., Nov., ♆, Dr. jur., RA. Jena, Kochstr. 2. (Bückeburg 28/1 54.) **V:** M. Overstolz, R. 81; Mirjam, Ged. 81; Erde u. Eden, G. 84; Südslavische Volkslieder 85; Wer da? 4. A. 89; Osterburg, G. 90; Recht der Völker auf Frieden 91; Peace the Right of Nations 91; Kampf um die Wohlfahrt 91.

Harms, C. M., s. C. M. Hamann.

Harms, Heinrich, Erdkde, Lehrer. Dörnick b. Ploen, Post Ascheberg, Holstein. (Brackrade 23/6 61.) **V:** Schulatlas 93 u. 94, 2. A. 00; Volksschulatlas 02; Schulatlas u. d. Unterr. 93, 2. A. 01; Wandkarte des Kreises Ploen 95; 5 Thesen z. Reform d. erdkundlich. Unterrichts 95, 4. A. 02; Handkarte d. Prov. Schl.-Holst. 95, 2. A. 02; Vaterl. Erdkunde 97, 5. A. 02; Schulwandkarte von Deutschland 99, 2. A. 01; In d. einklass. Volkssch. 00; Planigloben 02; Deutschl. Kolonien 02.

Harnack, C. G. Adolf, Kirchen♛, D., o. UP. Berlin W, Hohenzollernstr. 22. (Dorpat 7/5 51.) **V:** Zur Quellenkritik der Gesch. d. Gnosticismus 73; De Apellis gnosi monarchica 74; Patrum Apost. Opera 75/78 III; Codex Rossanensis 80; Texte und Untersuchungen zur altchristl. Litt. Gesch. 82 ff. V; Lehre der 12 Apostel 84, n. A. 93; Mönchtum, 3. A. 86; M. Luther, 2. A. 86; Augustins Konfess. 88; Lehrbuch d. Dogmengesch. 86/90 III, 3. A. 94/97; A. Neander 89; D. N. T. u. d. J. 200 89; D. Apostol. Glaubensbek., 26. A. 93; Antwort auf d. Streitschrift Dr. Cremers 92; Bruchstücke des Evang. u. der Apokalypse des Petrus, 2. A. 93; Ueber d. Ordinationes im Papstbuch 97; Ueb. d. jüngst entdeckten Sprüche Jesu 97; Drei wenig beachtete cyprian. Schriften und die „Acta Pauli" 99; Gesch. d. Kgl. Preuß.

Akad. d. W. in Berlin 00 III; Die Pfaffschen Irenäus-Fragmente als Fälschungen Pfaffs nachgewiesen 00; Das Wesen des Christentums 00, 4. A. 01; Die Aufg. d. theolog. Fakultäten u. d. allg. Religionsgesch. 01; D. Wesen d. Christentums 02; D. Brief d. Ptolemäus an die Flora 02. ()

Harnack, Otto, Litt♛, Dr. phil., ThSchP. Darmstadt, Landskronstr. 53. (Erlangen $^{23}/_{11}$ 57.) **V**: Napol., dr. Ged. 80; Karoling. u. Byzantin. Reich 80; Kurfürstenkollegium 2c. 83; Ein deutsches Land i. Gefahr 86 (anon.); Goethe i. d. Epoche f. Vollendung 87, 2. A. 01; Z. Nachgesch. d Ital. Reise 90; Livland als Glied d. deut. Reiches 2c. 91; D. klass. Aesthetik der Deutschen 92; Deut. Kunstleben in Rom 96; Schiller 98; Essays u. Studien 99. **H**: Goethes Werke, Weim. Ausg. Bd. 46 bis 49; H. Hettner, Litt.-Gesch. d. 18. Jahrh. III, 4. A., 1. u. 2. B. 93, 3. B: 94; Goethes ausgew. Ged. in chronol. Ordng 01; Faust, in Goethes Wke, herausg. v. Heinemann 02.

Harpf, August, chem. ⚙, Ing. chem., Dr. phil., ao. Prof. an der Bergakademie. Przibram, Böhmen, IV 119. (Graz $^{27}/_{5}$ 61.) **V**: Flüss. Schwefeldioxyd 00; Wandtafeln f. d. Unterr. u. d. allg. Chemie u. chem. Techn. 99 ff.

Harpf, Jos. Adolf (Pf. Ad. Hagen), DOeSchG., ⁂, ♛, Dr. phil. Leoben, Steierm., Josefé 157. (Graz $^{18}/_{3}$ 57.) **V**: Goethes Erkenntnisprinzip 83; Sagen u. Singen 83; A. d. deut. Ostmark 83; Rufe a. d. deutsch. Osten 84; Ethik d. Protagoras 84; Wehr u. Waffen 85; Schopenhauer u. Goethe 85; Gesch. d. Leobener Stadttheaters 92; Idyllen aus Kärntens Gauen, G. 98; Mein Spaziergang nach Paris 98; Z. Lösung d. brennendsten Rassenfrage der heut-europ. Menschheit 98; Deutschvolkliches Sagen u. Singen 98; Darwin in d. Ethik 01.

Harrach, Max, Kunst♛, Aesthetik, Maler. Frankfurt a. M., Hainerweg 3. (München.) **V**: Monographie Berény 01.

Harro, Constant., s. Konstanze Lochmann.

Harrven, G., s. Gustav David.

Harrwitz, Fritz, Mechanik, Optik, ⚙, ∩, Red. d. Fachzeitschrift „Der Mechaniker". Berlin W, Potsdamerstr. 113. Villa V. (ebda $^{20}/_{10}$ 59.) **V**: Adreßbuch f. d. deut. Mechanik u. Optik u. verwandte Gebiete 94, 2. A. 98/00 II; Taschenbuch f. Präzisionsmech., Optik. 2c. 01 ff.

Harrwitz, Max, Bibliogr., Verl. Buchh. u. Antiqu. Berlin W, Potsdamerstr. 113. Villa V. **V**: Helgoland einst und jetzt 93.

Harschkamp, G., Politik, ♛, /, Uc: FE. Chefred. d. „Liegnitz Anz." Liegnitz, N. Goldbergerstr. 72. (Danzig $^{29}/_{12}$ 52.)

Hart, Georg, (k.), vergl. Litt♛, Dr. phil., K. GProf. u. K. Hofbibliothekar. Aschaffenburg, Sandgasse 53. (Crazsambach $^{16}/_{10}$ 56.) **V**: Ursprung u. Verbreitung der Pyramus- u. Thisbe-Sage 89; Die Pyramus- u. Thisbe-Sage in Holland, England, Italien u. Spanien 91. *

Hart, Heinrich, BP., ♛, ☉, Roman. Charlottenburg, Rönnestr. 11. (Wesel $^{30}/_{12}$ 55.) **V**: Weltpfingsten, G. 72; Eine neue Presse 79; Buch d. Liebe, Anth. (mit J. H.) 82, 2. A. 90; Ital. Novellenbuch (mit J. H.) 82; Kritisch. Waffengänge (m. J. H.) 82 f.; Sedan, Tr. 72; Deut. Herz u. dtscher Geist, Anth. 84, 2. A. 85; Lied d. Menschheit, Ep. 87/96 III; Krit. Jahrb. (m. J. H.) 88; Kinder des Lichts, N. 94; Mose, Erz. 95; Vom höchsten Wissen (mit J. H.) 00; Die neue Gemeinschaft, e. Orden vom wahren Leben (m. J. H. u. a.) 01. ()

Hart, Jul., ♛, ☉, /, Roman. Berlin-Steglitz, Düntherstr. 7. (Münster i. W. $^{9}/_{4}$ 59.) **V**: Sansara, G. 79; Don Juan Tenorio, lyr. Tr. 81; Krit. Waffengänge, 82 ff.; Buch d. Liebe 82, 2. A. 90; Blütenlese a. span. Dichtern 83; Schauspielerin, Dr.; Rächer, Tr. 84; England u. Amerika 84; Orient u. Occident 84; Sumpf, Sch. 86; Pers. Divan 87; J. Wolff u. d. mod. Minnesang 87; 5. Nov. 88; D. Richterin, Dr. 88; Krit. Jahrb. 88; Homo sum 90; Gesch. d. Weltlitt. 95/97 II; Sehnsucht 93; D. neue Gott 99; Triumph des Lebens, G.; Stimmen in d. Nacht 99; Ueberkultur 99; Vom höchsten Wissen (m. H. H.) 00; Die neue Gemeinschaft (m. H. H. u. a.) 01. ()

Hartdegen, Ferd. (Pf. F. Greiner), VB., Roman, Nov., ♛, Priv.-DLehrer. Straßburg i. E., Colmarerstr. 45 k. (Fulda $^{27}/_{8}$ 57.)

Hartel, Wilh. Ritter v., Minister für Cultus und Unterr., Dr. phil., M. d. H. Wien I, Heßgasse 7. (Hof, Mähr. $^{28}/_{5}$ 39.) **V**: D. Sappho und die Sapphosage 72; Homer-Studien 71/74 III; Cypriani opera omnia 68/71 III; Eutropius und Paulus Diaconus 72; Eutropii Breviarium 72; Demosth. Studien 76/77 II; Stud. üb. att. Staatsrecht 78; Ennodii opera 80; Luciferi opera 86; Ueb. griech. Papyri Erzh. Rainer 86; Bibliotheca patr. lat. Hispaniensis I 87; Krit. Versuche zu Livius 88; Curtius u. Kägi 88; Abriß der Grammatik d. homer. u. herodot. Dialektes 88; Patrist. Stud. 90; Aufg. d. klass. Philol. 90; Ueber Thun, Exner, Bonitz 93; Zum Briefwechsel d. Ausonius u. Paulinus 97. **H**: Curtius-Hartel, Griech. Grammatik 87; Paulini Nolani opera 94; Patrist. Stud. 95; D. Wiener Genesis d. k. k. Hofbibl. 95.

Harten, Angelika, s. Franz Joseph Schmitz.

Harten, C., s. Peter Christ. Martens.

Hartig, Hermann, Operntexte. Hamburg, Bleichenbrücke 18 III. (Altona $^{24}/_{2}$ 55.) **V**: Palm, Op. 93; D. Leben f. d. König, Op. 93; Meister Rupert, Op. 93.

Hartl, Alois, (k.), Dr. jur. can., Prf.

Linz a. D., Wurmstr. 5. (ebda 30/5 59.) V: Das größte Glück, Missionsbuch 92, 4. A. 98; J. E. Habert 00.

Hartleben, Otto Erich, VP., ✠, Nov., O. Berlin W, Metzstr. 93. (Clausthal 3/6 64.) V: s. 1902, S. 522. ( )

Hartl-Mitius, Frau Philomena, O. München, Kanalstr. 40. (ebda 14/4 52.) V: Onkel Troneck, Sch. 78; Protzenbauer, P.; Sommerfreud, L. 81; Annerl von Grundlhoff, Vst. 82; Ihr Lebensretter, L.; Susie, P.; Schlaue Mahm, Vst.; Theatertypen, N. 87; Orpheus i. Salon, N. 90; Am Wetterstein, Vst.; D. Dorfschwalbe, Optte; Auf gold. Boden, Vst. (mit R. H. Greinz); Durchs Standesamt, D. 96; Sumpfherzblättchen, Nov. 96; Bühnengeschichten, N. 00; Die schöne Milibäuerin v. Tegernsee, Vst. 00; 's goldne Kalbel, Vst. 01. ( )

Hartmann, Alex., s. F. G. Triesch.

Hartmann, Frau Alma v., ⁂. Groß-Lichterfelde bei Berlin, Marienstr. 7 a. (Bremen 23/7 54.) V: Zurück z. Idealism. 02.*

Hartmann, Fräulein Anna (Pf. Wend Unmut), Roman, Nov. Konstanz, Bad., Emmishoferstr. 10. (Grünwald 25/7 81.) *

Hartmann, Aug., Dr. phil., Ψ, Biblioth. a. d. k. Hof- u. Staatsbibl. München, Adalbertstr. 34. (ebda 25/1 46.) V: Weihnachtslied u. -Spiel in OBayern 75; OAmmergauer Passionsspiel i. s. ältest. Gestalt 80; Volksschausp. in Oesterr.-Ung. und Bayern ges. 80; Volkslieder in Bayern, Tirol u. Salzburg ges. 84; H. Hesellohers Lieder 90; Regensburger Fastnachtssp. 93; Deutsche Meisterlieder-Handschr. i. Ungarn 94. Mit-H: Bayerns Mundarten 91–95.

Hartmann, Eduard v. (Pf. Karl Robert), ⁂, OLeutn. a. D., Dr. phil. Berlin-Großlichterfelde, Marienstr. 7 a (Berlin 23/2 42.) V: Ueb. d. dialekt. Methode 68; Philos. d. Unbewußten 69, 10. A. III 90; Schellings posit. Philos. 69; Aphorismen üb. d. Drama 70; Dram. Dichtg 71; Ges. Philos. Abh. 72; Erläut. z. Metaph. d. Unbewußten 74, 2. A. 77; Selbstzersetzg d. Christent., 1. u. 2. A. 74; Ueb. Shakespeares Romeo u. Julia 74; Krit. Grundlegung d. transzend. Realismus, 3. A. 85; Wahrheit u. Irrt. i. Darwinismus 75, 2. A. 90; Zur Reform d. höh. Schulwesens 75; Ges. Studien u. Aufsätze 76, 3. A. 88; Das Unbewußte vom Standpunkt der Physiol. 2c. 73, 3. A. 90; Phänomenol. des sittl. Bewußtsf. 78, 2. A. 86; Z. Gesch. u. Begründg des Pessimism. 80, 2. A. 92; Krisis d. Christent. 80, 2. A. 88; D. polit. Aufgab. u. Zustände d. Deutschen Reichs 81; D. religiös. Bewußtsein d. Menschheit 81, 2. A. 88; Religion d. Geistes 82; Judentum in Gegenw. u. Zukunft, 1. u. 2. A. 85; Philos. Fragen d. Gegenw. 85; D. Spiritismus 85, 2. A. 98; Mod. Probl. 85, 2. A. 88; Dtsche Aesthetik seit Kant 86; Philos. d. Schönen 87; Lotzes Philos. 88; Zwei Jahrz. dtschr Politik u. die gegenw. Weltlage 89; Grundproblem d. Erkenntnistheorie 89; Krit. Wanderungen durch die Philos. der Gegenwart 89; Ergänz. Bd. zur 1.–9. A. d. Philos. d. Unbewußten 90; Ausgew. Werke, 13 Bde 86/01; D. Geisterhypothese d. Spiritismus u. s. Phantome 91; Kants Erkenntnistheorie u. Metaphysik in den 4 Perioden ihrer Entwickelung 93; D. soz. Kernfragen 94; Tagesfragen 96; Kategorienlehre 96; Schellings philosoph. System 97; Ethische Studien 98; Gesch. d. Metaphysik 99/00 II; Zur Zeitgesch. 00; Die mod. Psychologie 01; D. Weltanschauung d. modernen Physik 02.

Hartmann, Friedr., PA., Aesthetik, Litt. ♛, Dr. phil., Red. d. „Br. Landes-Ztg." Braunschweig, Kaiser Wilhelmstr. 62 p. (Frankfurt a. M. 2/2 66.)

Hartmann, Julius R., Stadtpfarr. Dornhan, Württ. (Nürtingen 8/12 54.) V: A. H. Francke 97; Palästina (m. Lic. Dr. Benzinger) 99.

Hartmann, Jul. v., württ. Topographie u. ♛, Dr. phil., OStudienR., Geschäftsf. d. Hist. Komm., Red. der „Württ. Vierteljahrsh. f. Landesgesch." 2c. Stuttgart, Hegelstr. 34. (Neustadt a. d. L. 22/5 36.) V: M. Alber 63; Wegweiser durch Maulbronn 64, 2. A. 75; E. Schnepf 69; Schwabenspiegel 70, 2. A. 01; Gesch. Schwabens im Munde der Dichter 81; Wildbad 86; Chronik von Stuttgart 86; Uebersicht über die Litt. der württ. Landeskde 88; Festschrift d. Stadt Stuttgart 89; Württ. Kirchengesch. (m. Bossert u. a.) 93; Besiedelung Württ. 94; Aus den Lehr- u. Wanderjahren uns. Väter 96; Uhlands Tagb. 1810/20 97; Uhlands Ged. (m. E. Schmidt) 98; Wildbadber. a. 6 Jahrh. 99; Württemberg i. J. 1800 00; Schwäb. Selbstbeleuchtg 03.

Hartmann, Konr., ❁, Kais. GRegR. u. THSchP. Charlottenburg, Fasanenstr. 29. (Nürnberg 8/10 53.) V: Pumpen 89, 2. A. 97; Heizung u. Lüftg d. Arbeitsräume 94; D. Arbeiterschutzbrill. 00; Gefahrntarifwes. 00.

Hartmann, Ludwig, /, musik. Kritik, ital. u. frz. Opernübers., Feuill.-Red. der „Dr. Neuest. Nachr." Dresden, Ferdinandstr. 17. (Neuß a. Rh. 3/8 36.) ( )

Hartmann, Frau Martha, geb. Sommer, Ue: HSchw. Lübeck, Musterbahn 7. (ebda 10/7 77.)

Hartmann, Mart., Oriental., Dr. phil., Prof. Charlottenburg, Schillerstr. 7. (Breslau 9/12 51.) V: s. 1902, S. 524. ( )

Hartmann, Mart., neue Ψ, ℞, Dr. phil., GPrf. Leipzig-Gohlis, Fechnerstr. 2. (Bautzen 22/8 54.) V: Tempi passati 78; D. altspan. Dreikönigsspiel 79; Zeittafel zu V. Hugos Leben u. Werken 86; D. Rangfrage u. der sächs. GLehrerstand 91; Ché-

nierstudien 94; D. Anschauung im neuspr. Unterr. 95; Reiseeindrücke u. Beobachtgen e. dtschen Neuphilol. in der Schweiz u. in Frankreich 97; Chronik d. Vereins f. neuere Philologie zu Leipzig 00. H: Hugo, Auswahl f. Ged. 84, u. A. 99; Sandeau, Mlle de la Seiglière 87, 5. A. 00; Duruy, Siècle de Louis XIV. 88, 3. A. 99; Béranger, Auswahl f. Lied. 88, 2. A. 00; Duruy, Hist de France de 1789—95, 89, 3. A. 97; Thiers, Bonaparte en Égypte et en Syrie 90, 2. A. 98; Napoleon I. Militär. Proklam. 90; Racine, Athalie 91, Britannicus 92; Scribe, Verre d'eau 92; Taine, Nap. Bonaparte 94, 2. A. 99; L'Ancien Régime 95; Michelet, Tableau de la France 97. Mitteil. der deutschen Centralstelle f. internat. Briefwechsel 97 ff; Mitteil. d. deutsch. Centralstelle f. fremdsprachl. Recitationen 01 ff.

Hartmann, Otto, ♛, Dr. phil., Red. d. „Basler Zeitg." Basel, Holbeinstr. 65. (Mülhausen i. E. 14/11 58.) V: Die Schlacht bei Sempach 86; Nochmals z. Sempacher Frage 87; D. Anteil d. Russen am Feldzug v. 1799 in der Schweiz 92; Die Volkserhebung d. Jahre 1848 u. 1849 00. *

Hartmann-Plön, K., ⊙, Roman, Dr. med. Heide, Holstein. (24/10 29.) V: s. 1902, S. 524. ()

Hartog, Frau Marie, geb. zur Megede (Pf. Marie zur Megede), /, Nov., Roman, Groß Kalkeningken b. Gr. Warkau, Kreis Insterburg. (Freistadt 17/9 55.) V: Um Gold, N. 83; Graue Gesch., N. 90; N. Folge 91; Aus d. Gesellsch., N. 95; Liebe, N. 98; D. Licht, N. 02.

Harttung, Jul., s. J. A. G. v. Pflugk-H.

Hartung, Kaspar, (k.), ♆, †, D. u. Dr. phil., Geistl. Rat, Lyc.-Rektor. Bamberg. (Unterpleichfeld, Bay. 15/12 38.) V: De proconsulatu Ciceronis Ciliciensi 68; Röm. Auxiliartruppen am Rhein 70/74 II; Der Protagonist in Sophokles' Antigone 80; Septuaginta-Studien 86; Der Prophet Amos, Komment. 98.

Hartung, Max, ♅, ⊙, /, Humor, Nov. Leipzig, Marienstr. 29 II. (ebda 21/3 57.) V: Unter lachender Sonne, Hum. 99; Kleptomanie, L. 00. ()

Hartung, Oskar, Germanistik, Dr. phil. GPrf. Dessau, Askanischestr. 50. (Frose 19/10 49.) V: Deutsche Altertümer des Nibelungenliedes und der Kudrun 94; Gesch d. Stadt Cöthen 00; Gesch. der Stadt- u. Kathedralkirche zu St. Jakob Cöthen 98. ()

Hartwich, Otto, †, Pastor. Bremen, Waller Chaussee 197. (Swinemünde 22/8 61.) V: D. Ernst Egidyscher Gedanken 91; D. Genesung d. evang. Kirche 94; D. Unsterblichkeit im Lichte d. mod. Wissensch. 95: D. mystische Seite d. relig. Lebens 98.

Hartwig, Otto, ♛, Dr. phil., G. Reg. R., UBibl. Dir. a. D., H: „Zentralbl. f. Bibliothekwesen". Marburg a. L., Barfüßer Thor 17. (Wichmannshausen 16/11 30.) V: Henricus de Langenstein 57; A. Sizilien 67, 69; Quellen u. Forschgen z. ält. Gesch. d. Stadt Florenz 75, 80; Uebersetzungslitt. Unteritaliens 80; E. Menschenalter Florent. Gesch. 91; Lehr- u. Wanderjahre e. alten deutsch. Bibliothekars 00; Ludwig Bamberger 00. H: Corpus juris municipalis Siciliae 67; Gonzenbach, Sizil. Märchen 70; C. Florentiner Chron. 80; Pauli, Aufsätze z. engl. Gesch. 83; Heyse, Orestie d. Aeschylos; Schema d. Realkatalogs der K. UBibl. zu Halle 88; Festschr. zum 500j. Geburtstage J. Gutenbergs 00; Stammbaum d. niederhess. Familie Hartwig 02.

Hartwig, Rich. v., BP., Nov., März., ♅, /, Leut. a. D. Berlin N, Scharnhorststr. 42. (Stargard i. P. 17/11 49.) V: A. Meeresstrand, N. 81; Weltmärchen, N. 86; Irmela, O. 87; Dichtgen 88; Ein Idol, Dr., 2. A. 92; Assarai, O. 98; D. Wahrheit, Dichtg 98; Finis Utopiae, Dr. Dchtg 98; Im Invalidenhaus, Dram. Dchtg 98; Leyer u. Schwert, vaterl. Operndichtg 02.

Harzmann, Ernst, s. Ernst Cumme.

Hasak, Max, (k.), △, Reg.- u. Baurat. Berlin-Grunewald, Winklerstr. 3. (Wansen, Schles. 15/2 56.) V: Wie schafft man Ornamente? 97; Gesch. d. deutschen Bildhauerkunst im 13. Jahrh. 99; Die romanische u. die gothische Baukunst. Der Kirchenbau 02. *

Hase, K. Alfr. v., †, D., Dr. phil., KonsistorialR., o. HonP. Breslau, Gartenstr. 68. (Jena 12/7 42.) V: Lutherbriefe 67; Wormser Lutherbuch 68; S. Frank v. Wörd 69; Bedeutg d. Geschichtl. in d. Religion 74; Innere Mission 77; Herzog Albrecht u. sein Hofprediger 79; Hausandacht 91; Christi Armuth unser Reichtum 93; Briefe e. Feldgeistl. a. d. Kriege 1870/71 96; Uns. Hauschronik, Gesch. der Fam. Hase in 4 Jahrhunderten 99.

Hase, Oskar v., ♛ d. Buchh., HofR., Dr. phil., Verlgsbchh. (Breitkopf & Härtel). Leipzig, Sternwartenstr. 79. (Jena 15/9 46.) V: Die Koberger 69, 2. A. 85; Breitkopf & Härtel in Leipzig 75, 3. A. 94; Entwickelung d. Buchgewerbes in Leipzig 87; Verband d. Berufsgenossensch. 88; Kürassierbriefe e. Kriegsfreiwill. 95.

Haseloff, Arthur, Kunst♛, Dr. phil., UDoz. Berlin-Friedenau, Wielandstr. 25. (Berlin 28/11 72.) V: E. Thüring.-Sächs. Malerschule d. 13. Jahrh. 97. H: Codex Purpureus Rossanensis, die Miniat. d. griech. Evang. Handschr. in Rossano 98; Der Psalter Erzbisch. Egberts v. Trier, Codex Gertrudianus in Cividale (mit Sauerland) 01.

Hasenfratz, Ferd., PA., ♅, Sagen, Erz.,

/. Untereggingen, Amt Waldshut. Bad. (ebda 7/7 58.) V: Jubelklänge, G. 97.

Hasert, Constantin, (k.), Apologetik, Kurat. Maria Grün bei Graz. (Bunzlau i. Pr. 17/12 51.) V: Antworten d. Natur 92, 5. A. 03; Antworten d. Vernunft 96, 2. A. 97; Was ist Christus 00, 2. A. 01; Was ist der Mensch 02. *

Hashagen, Joh. Friedr., ✝, D., o. UP. Rostock, Zelckstr. 11. (Leuchtenburg, Hann. 4/10 41.) V: s. 1902, S. 526. ()

Hasse, C., Dr., s. Wilh. Mensinga.

Hasse, Ernst, Statist., Wirtsch.♛, Kolonialpolit., Dr.phil., ao. UP., Dir. d. Statist. Amtes von Leipzig, M. d. R., 1.-Vorst. d. „Alldeut. Verb." Leipzig-Gohlis, Richterstr. 2. (Leulitz 14/2 46.) V: Leipzig u. Umg. 78; Gesch. d. Leipz. Messen 85; D. Wohnungsverhältn. d. ärmeren Volksklassen in Leipzig 86; Leipz. Kanalfrage 92; Kolonien u. Kolonialpolitik 92.

Hassel, Paul, ♛, Dr. phil., GRegR., Dir. d. Haupt-Staats-Archivs. Dresden, Ferdinandstr. 21 I. V: s. 1902, S. 526. ()

Hasselbach, Frl. Anna, Roman, Nov., ✎, /. Straßburg i. E., Nikolausring 19. (Eimbeck 31/12 54.) V: Ver sacrum, N. Sammlung 95 u. 99; Seine Vergangenh., R. 98; Meister Erwin, Sch. 00.

Hasselblatt, Jul. (Pf. J. Norden), BP., /. Kunst♛, Kritik, ⊙, Uc: RF., Red. d. „Mod. Kunst". Berlin-Wilmersdorf, Uhlandstr. 107. (Kusnezowo 29/7 49.) V: Hist. Ueberblick üb. d. K. russ. Akad. der Künste; J. Williams, Sch.; D. Tugendbold, Sch. 01; Fesseln, Sch. 01; J. J. Repin; D. Silberhochzeit, Kom. 02; Berlin. Künstler-Silhouetten 02.

Hassell, William v., ♛, Kgl. Sächs. Major a. D., Landschaftsrat. Rittergut Clüversborstel i. Bremenschen. (Verden 16/12 33.) V: Hannov. Kavallerie u. ihr Ende 75; Schles. Kriege u. d. Kurfürstent. Hann. 79; Kurfürstent. Hann. vom Baseler Frieden bis z. preußischen Occupation 1806 94; Gesch. d. Königr. Hannover 97/01 II.

Hassenberger, Eduard, /, ⊙, Reisebeschreib., Populärwiss., H: „Mariazeller Stimmen". Wien VII/3, Neustiftgasse 92. (Hermannstadt 5/3 59.). V: Medizinal-Schematismus Oest.-Ung. 90; Die Kurorte u. Heilquellen Oest.-Ung. 91; Führer auf d. Semmeringbahn 98, Südbahn 98, Westbahn 98, Franz Josephsbahn 98; Ermordung d. Kaiserin Elisabeth 99; Oest. Kaiser-Jub., Dichterbuch (50 Jahre Oesterr. Litter.) 99; Verl. Söhne, Wiener Sittenb. 00; Mariazeller Marienkal. 01, 02, 03; Mariazell u. Gebiet 01, 2. A. 03; Kriegskamerad 02, 03; 30 Hellerkalend. 02; Illustr. Führer durch Graz u. Umg. 01; Kath. Bauernkalender 03; Univ. Unterhaltungskalender 03.

Hassert, Ernst Emil Kurt, ⊕, Dr. phil., Prof. d. Geogr. a. d. Handelshochschule. Cöln a. Rh., Bismarckstr. 30 I. (Naumburg a. S. 15/3 68.) V: D. Nordpolargrenze d. bewohnbaren Erde 91; Reise durch Montenegro 93; Beiträge z. phys. Geogr. von Montenegro 95; Dtschlds Kolonien 99, Nachtrag 02; Bericht üb. d. neuere Litt. zur deut. Landeskunde (m. Prf. Dr. A. Kirchhoff) 01; Polarforschung 02; Landeskde d. Königr. Württemberg 02.

Haßlwander, Friedr., VB., ✎, Nov., /, ♛, Maler, Prof. Wien V, Pilgramgasse 7. (ebda 4/10 40.) V: Phantasiestücke 94. H: Paul Peukers Schriften (mit H. Fraungruber) 99.

Hatle, Eduard, ⊕, Dr. phil., Custos des mineralog. Museums am Joanneum. Graz, Merangasse 78. (Altenmarkt b. Fürstenfeld 23/3 51.) V: Minerale d. Herzogt. Steiermark 85; D. Steirische Mineralog. 87; Führer durch d. Mineralien-Sammlungen am Joanneum in Graz 96.

Hatscheck, Hans, ✉, Dr. jur., Syndicus d. Handelskammer. Frankfurt a. M., Kettenhofweg 46. (Troppau 15/5 60.) V: Haushalt. d. größten österr. Stadtgemeinden 84; Fabrikordnungen u. Fabrikkrankenkassen 85; Manufakturhaus a. d. Tabor in Wien 86; Berichterstattg der Consularämter 90; Zur Lösung d. Wohnungsfrage in großen Städten 91; Entwürfe e. Ges. betr. die Rechtsverhältn. d. Binnenschiffahrt 91; Abgaben auf den Wasserstraßen 94; D. deutsche Binnenschiffahrtsrecht 96; D. Frankfurter Börsenhdbch 97.

Hatsek, Adolf (Pf. Dr. Maigrün), /, Humor, Red. d. „Heit. Blätter". Budapest VII, Fasor 1. (ebda 2/6 50.) ()

Hattler, Franz, (k), SJ., ✝. Innsbruck, Universitätsstr. 8. (Amras 11/9 29.) V: D. neun Liebesdienste 67, 4. A. 79; Stilleben im Herzen Jesu 68, 7. A. 96; Garten des Herzens Jesu 70, 6. A. 01; Gesch. d. Andacht z. Herzen Jesu 75; Gruß a. d. Mutter 77; Kathol. Kindergarten 77, 6. A. 02; Blumen daraus, 6. A. 90; Litanei z. Herz Jesu 87; Schule d. Herzens Jesu, 2. A. 01; Gnadenbild zu Ingolstadt, 2. A. 80; Herz Jesu-Monat, 4. A. 01; Ernste Worte 81, 3. A. 01; P. Rem 81; Wegweiser zum Herzen Gottes 83; Wanderbuch f. d. Reise in d. Ewigkeit 83/84 II; Haus d. Herzen Jesu 84, 3. A. 00; Handbüchl. d. Gebetsapostolats, 2. A. 84; Herz Jesubüchlein, 5. A. 02; Herz Mariämonat 88, 2. A. 98; Notburga, 4. A. 98; Dem Herzen Jesu singe, Anth. 90; D. blut. Vergißmeinnicht 90, 8. A. 01; Christkath. Hausbrod, 3. A. 01; Christrosen im Mariengarten, 3. A. 94; Gnaden-Novene z. göttl. Herzen Jesu, 9. A. 02; Kreuzwegbüchlein 93; Ueber Bilder d. Herzens Jesu 94; Festschrift zu Tirols Jubelfeier 96; Canisiusbüchlein für Kinder 97;

Gr. Herz Jesubuch für d. christl. Familie 97, 3. A. 01; Missionsbilder aus Tirol 99; D. hl. Meßopfer 99; Reich des Herzens Jesu 00; H. J. Ehrenpreis 02; Christl. Wegweiser 02; Geist des Herzens J. 02. **Neub.**: Goffine, Unterweisungen I, 6. A. 00; Geistl. Mai u. geistl. Herbst 97; Ein Sträußchen Rosmarin 01. **Ue:** Croiset, Andacht z. Herz. Jesu 88; ders., Täuschgen d. Herz. 88; Gallifet, Andacht z. H. Jesu 94.

Hatzel, Philipp, PA., Politik, Konzert- u. Theaterkritik, /, ⊙, Chefred. d. „Gen.-Anz." Nürnberg, Köhnstr. 40 III. (Bamberg 24/3 64.) ()

Hauber, Gust., ◧, OStdR. Stuttgart, Furtbachstr. 18. (Ravensburg 28/9 51.)

Hauck, Alb. ✝, D., o. UP., Leipzig-Gohlis, Stallbaumstr. 25. (Wassertrüdingen 9/12 45.) **V:** Tertullian 77; Entstehung d. Christustypus in d. abendländ. Kunst 80; Bischofswahlen unt. d. Merowingern 83; Kirchengesch. Deutschl. 87/02 IV, I 2. A. 98, II 2. A. 00. **H:** Schmid, Lehrb. d. Dogmengesch., 4. A. 87; Real-Encykl. f. prot. Theol. u. Kirche, 3. A. 96.

Hauck, Guido, ♐, ⊙, Dr. rer. nat, GReg.-R., ThSchP. Berlin W, Bülowstr. 6 (Heilbronn a. N. 26/12 45.) **V:** Lehrb. d. Stereometrie 72, 8. A. 00; Subjektive Perspektive u. d. horizont. Curvaturen d. dorisch. Styls 79; Stellung d. Math. z. Kunst u. Kunstwiss. 80; Malerische Perspektive 83; Böcklins Gefilde der Seligen u. Goethes Faust 84; Uebungsstoff f. d. prakt. Unterr. i. d. Projektionslehre 88; Technikers Faust-Erklärg 91.

Hauck, Karl, ♛, Dr. phil. München, Maximilianstr. 23 II. (Cöln 20/6 68.) **V:** Zur Gesch. des Herzogs Ludovico il Moro von Mailand 92; Gesch. d. Stadt Mannheim z. Z. ihr. Ueberganges an Baden 99. ()

Hauck, Wilh. Philipp, H: „Bezirksbote f. Favoriten" 88ff. Wien IV, Kettenbrückengasse 29. (ebda 13/5 51.) **V:** Die Grundlehren d. Elektrizität 83, 3. A. 96; D. galvan. Elemente von Volta bis heute 81; Z. Erinnerg f. Alt u. Jung, Libertas 93. ()

Hauer, Hans Georg, ⊙, Dialekt, Dr. phil., Bibliothekar. Wien IV, Floragasse 4. (Sieding, NOest. 8/11 53.) **V:** Edelweiß, Ged. 85; D. Pfeifer v. d. Sierning, Bauern-Tr. 99; Herrisch u. bäurisch, Volksp. 01.

Haufe, Ewald, ◧, Kritik, /, Dr phil. Maderno, Lago di Garda, Ital. (i. Sommer: Dreikirchen b. Waidbruck, Tirol). (Göda 15/3 54.) **V:** Beiträge z. Kenntnis d. Anatomie u. teilweise d. Morphologie einiger Florideen 79; Jugenderinnerungen 82; Briefe an eine Mutter 86, 2. A. 88; Fremdländ. u. einheim. Erziehungsleben u. Bildungswesen 87; Natürl. Erziehg 89, 2. A. 93; Ill. Naturgesch. d. drei Reiche 91; Aus d. Leben e. freien Pädagogen, 1.—4. A. 94; Erziehung z. Arbeitstüchtigkeit 96; D. Prinzipien der natürl. Erziehung 92; D. Tourist am Gardasee 00, 3. A. 02; Am Gardasee, Skizz. u. Charakterb. 00, 2. A. 02. **H:** (m. D. Behá) D. oberitalen. Seen 98, 2. A. 00.

Hauff, L. Alb., BP., Sprachwissensch., **Ue:** RPTschSerbBulgFlSpPortRumEH SchwD. Berlin SW, Hornstr. 20. (Tübingen 15/10 38.) **V:** Russ.-dtsche Handels-Corresp. 98; Gramm. f. Russen 02; Dtsche Gramm. f. Russen 02. **Ue:** Tolstoi, Dostojewski, Turgenjew 2c. ()

Hauffen, Adolf, Ψ, Litt.♛, Dr. phil., ao. UP.; ThSchHonDoz., Red. d. Monatsschr. „Deutsche Arbeit". Prag-Smichow 250. (Laibach 30/11 63.) **V:** Scheidt, Fischarts Lehrer 89; Shakespeare in Deutschl. 93; Höritzer Passionsspiel 94; D. dtsche Sprachinsel Gottschee 95; Einführung in d. dtsch-böhmische Volkskunde 96; E. Ebert 01; D. deutsche mundartl. Dichtg in Böhmen 03. **H:** Drama d. klass. Periode 91 III u. Fischart, Ausgew. Werke 92/94, III, beides in Deut. Nat.-Litt.; Goethes Hermann u. Dorothea 94, 2. A. 01; Beiträge z. deutsch-böhm. Volkskunde 96 ff.

Haug, Frl. Maria (Pf. Maria Liebrecht), Volks- u. Jugendschr. Stuttgart, Weimarstr. 40. (Widdern 5/3 50.) **V:** Zwei Waisenkinder 85, 2. A. 00; Vereint z. Lob des Meisters 86; In Seilen der Liebe 86; Jugendgabe 86/92; In d. Steinbachmühle 86, 2. A. 95; Patriot. Schwabenkind 87; V. Sieg zu Sieg 87; Gaben a. Gottes Hand 88; Bettelkind 88; Blumen am Wege 88; Verborgene Quellen 88; Hänschens Jugendjahre 89, 2. A. 99; Tabea, stehe auf! Broniks Paradiesgärtl. 90; Ums Lösegeld 90; Röschen v. Bärenthal 90, 2. A. 00; Selig sind d. Sanftmiltigen 91; Christrosen 92; D. Frau Oberst 93; Passions- u. Osterblumen 93; Was Liebe kann 93; Pfingstblüten 94; Lisa, der Mutter Trost 94; Der Müllerfranz 94; D. Waisen Vater 95; Der Kinder Ferienreise 95; Edelweiß 96; Seines Glückes Schmied 97; Mein Joch ist sanft 97; Arm u. Reich 97; Himmelsblumen 98; Immergrün 98; Rosen unt. Dornen 99; Sternlein im Dunkeln 99; Christrosen 99; Edelweiß 00; Vergißmeinnicht 00, 01; Blüten und Früchte 00; Immergrün 01; Kinderfreund 01; Himmelsschlüssel 02; Im Aehrenfeld 02; An Früchten reich 02; Tannengrün 02.

Hauler, Edmund, klass Ψ, Dr. phil. o. ö. UP., Red. d. „Zeitschr. f. d. öst. Gymn." u. d. „Wiener Studien". Wien XVIII, Haizingergasse 49. (Ofen 17/11 59.) **V:** Terentian. Quaest. cum specimine lexici 82; N. Bruchstücke zu Sallusts Historien 86; D. älteste Berner Bruchstück identificiert 89; Z. Gesch. d. griech. Mimus 93; N. Bruchstück d. Menander u. d. Sotades 93; Alte Ausgaben, junge Handschr. zu Sallust 95; Zur Sallustkritik 95 u. 99; Frontoniana 96, 99,

02; Eine lat. Palimpfestübersetzung d. Didascalia Apost. 96; Didascaliae Apost. fragm. Veronensia. Acced. Canonum qui. dic. Apost. et Aeg. reliqu. I 00. H: Dr. Joh. Hauler, Uebungsbücher, T. I/VIII; Dziatzko, Terenz' Phormio, 3. A. 98.

Haun, Johs, Politik und Staatswiff., Dr. rer. pol., Generalvertr. u. Verbandsleiter. Görlitz, Böhmestr. 5. Bureau: Demaniplatz 18 I. (Granzow 28/6 59.) V: Recht auf Arbeit 89; Bauer u. Gutsherr in Kurfachfen 92.

Haupt, Albrecht, Kunft-, fpez. Architektur♛, Dr. phil., Prof., Privatdoz., Architekt. Hannover, Lützowftr. 7. (Büdingen 18/3 52.) V: Baukunft der Renaiffance in Portugal 90/95 II; Backfteinbauten der Renaiffance in NDeutfchland 99; Zur Baugefch. d. Heidelberger Schloffes 02; Von german. Baukunft 02.

Haupt, Anton., f. Victorine Endler.

Haupt, Auguft, /, ✗, Dr. med. Bad Soden a. Taunus. (MarktBibart 14/3 53.) V: Soden als klim. Kurort 83; Soden 85, 92; Tuberkelbacillen u. klimat. Kuren 83; Lokaltherapie der Halskrankheiten in den Badeorten 89; Soden les bains au Taunus 89; Erblichkeit der Tuberkulofe im Vergleich zu ihrer Verbreitg durch das Sputum 90; Prophylaxe der Tuberkulofe 94; Taunusbad Soden einft und jetzt 96; Weitere ftatift. Beiträge z. Erklärg d. Verbreitg d. Tuberkulofe 98; Zum 200jähr. Jubil. d erften Sodener Brunnenfchrift 01; Bemerkenswerte Zeitläufte i. d. Vergangenh. d. ehemal freien deut. Reichsdorfes Sod. 01; Soden a. Taunus 02.

Haupt, Erich, †, D., o. UP., KonfR., Red. d. „Deutfch-evang. Blätter" u. der „Theolog. Studien u. Kritiken". Halle a. S., Uleftr. 9. (Stralfund 8/7 41.) V: Erfte Brief d. Joh. 69; D. altteftam. Citate in den 4 Evang. 71; Joh. d. Täufer 74; Der Sonntag u. die Bibel 78; Kirche und theolog. Lehrfreiheit 80; Plus ultra. Zur Univ.-Frage 85; Pilgerfchaft u. Vaterhaus, Predigten 80, 2. A. 90; Die Bedeutung der heil. Schrift für die ev. Chriften, 1. u. 2. A. 91; Die Eschatologie Jefu nach den fynopt. Ev. 94; D. Apoftolat 96; Die Gefangenfchaftsbriefe Pauli 97, 2. A. 02.

Haupt, F., f. Franz Philips.

Haupt, Hans (Pf. Berthold Stein), VB., PA., Epos, ✾, /, ○, Red. Leiter d. Wolffbureau. Erfurt. (Arnswalde 5/3 61.) V: Glockengold 91; Namego 99.

Haupt, Herm., ♛, Prf., Dr. phil., OBibl. d. U.- u. d. v. Senkenbergfchen Bibliothek. Gießen, Südanlage 15. (Markt Bibart 29/6 54.) V: De auctoris de viris illustr. libro quaest. hist. 76; Gefchichte d. relig. Sekten in Franken 82; D. röm. Grenzwall in Deutfchl. 85; Die deut. Bibelüberf. der mittelalt. Waldenfer 85; D. Waldenf. Urfpr. d. Codex Teplensis 86; Waldenfertum u. Inquifition im füdöftl. Dtfchl. 90; E. oberrhein. Revolutionär aus d. Zeitalter K. Maximilians I. 93; Beitr. z. Reformationsgefch. d. Reichsftadt Worms 97; Die alte Würzburger Burfchenfchaft 98; R. K. Frhr. v. Senkenberg 00.

Haupt, Rich., Kunft♛, Dr. phil., Prf., Prov.-Konfervator der Altert.-Denkmale d. Prov. Schlesw.-Holft. Eutin. (Büdingen 6/10 46.) V: Baugefch. von Büdingen 75; Bl. zur Kunde vaterl. Altert. in Wagrien 81; D. Vizeliuskirchen 84, n. A. 88; Bau- u. Kunftdenkm. d. Prov. Schl.-Holft. 87/89; Ueb. d. Schmerz 88; Bau- u. Kunftdenkm. im Kreife Herzogt. Lauenb. 90; Domkirche St. Peter zu Schleswig 97; Ue: D. R. Meiborg, D. Bauernhaus im Herzogt. Schleswig 96.

Haupt, Thereſe, f. Thereſe Lehmann.

Hauptmann, Carl F. M., Dr. phil. Schreiberhau, Schlef. (Salzbrunn 58.) V: Die Metaphyfik in d. mod. Phyfiologie 93; Marianne, Sch. 94; Waldleute, Sch. 95; Sonnenwanderer 96; Ephraims Breite, Sch. 98; Aus meinem Tagebuch 99; Die Bergfchmiede, Sch. 01; Unfre Wirklichkeit 02; Mathilde, N. 02; Aus Hütten a. Hange, Erz. 02.

Hauptmann, Felix, (k.), ⚒, Lokal♛, Heraldik, Dr. jur., ao. UP., M. d. pr. Landt. Berlin-Wilmersdorf, Uhlandftr. 73. (Bonn 8/2 56.) V: Wappenrecht d. Bürgerlichen 81; Bartoli de Saxoferrata tractatus de insigniis et armis 82; St. Adelheidis Pützchen 87; Ueberrumpelung Bonns am 22. Dez. 1587, 88; Junggefellen-Sodalität 88; Bonner Rheinfähre 89; Die Zerftörung Bonns 1689, 89; Das fränkifche Bonn 91; Der Bonner Bannbegang 93; E. Fahrt ins Land der Pharaonen 95; Das Wappenrecht 96; Allerlei aus alten Tagen 97; Zwei adelige Höfe in Oberdrees 98; D. Schutzpatrone von Bonn 98; Kevelaerer Bruderfchaft 99; Zum Nordende Europas 00; Familie Weffel 00; Das Innere des Bonner Schloffes zur Zt. Clemens Auguſts 01. H: Bonner Archiv 89/93; Rhein. Gefchichtsblätter 00.

Hauptmann, Gerhard, ○. Berlin-Grunewald, Trabenerftr. 2p., Schreiberhau i. Rieſengeb. u. Dresden-Blafewitz, Hochuferftr. (Salzbrunn 15/11 62.) V: Promethidenlos, ep. Dr. 85; Vor Sonnenaufgang, Dr. 89, 7. u. 8. A. 99; D. Friedensfest 90, 4. u. 5. A. 98; Einfame Menfchen, D. 91, 12. A. 99; Die Weber, Dr. 92, 25. u. 26. A. 00; College Crampton, Kom. 94, 5. u. 6. A. 99; Hanneles Himmelfahrt 92, 9. u. 10. A. 00; Der Biberpelz 93, 7. u. 8. A. 00; Florian Geyer, Sch. 95, 5. u. 6. A. 99; Der Apoftel; Bahnwärter Thiele, Nov.

Studien, 5. u. 6. A. 99; D. versunk. Glocke, Märchendr., 45—50. A. 01; Fuhrmann Hentschel, 12. A. 99; Schluck und Jau, Scherzsp. 00; Michael Kramer, Dr. 00, 9. u. 10. A. 01; D. rote Hahn, Dr., 1.—3. A. 01. ()

Hauptvogel, Franz, ⊙, Sat., Nov., ✉, Dr. jur. Leipzig, Constantinstr. 10 I. (ebd. 9/5 72.) **V:** D. große Geheimn., Sat 96; 's Meßherze, P. 97, 2. A. 01; Nantas, Sch. 98; Herbststürme; Krieg; Des alten Bauern Totenfeier, N. 98; Liebesfriede, Sch. 98; Ein schwunghaft. Geschäft, Sat. 99; Frühlingswehen; Sommerschwüle; Winterruhe, N. 99; Entweihte Jugend, N. 01; Die zu Gunsten d. Arbeiter aufgest. Bedingungen, welche die Behörden bei Vergebung öffentl. Arbeiten d. Unternehmern auferlegen 02.

Hausdorff, Felix (Pf. Paul Mongré), Dr. phil., UPrf. Leipzig, Leibnizstr. 4. (Breslau 8/11 68.) **V:** Sant' Ilario 97; D. Chaos in kosmischer Auslese 98; Ekstasen 00.

Hauser, Ant., (k.), Katechese, Erbauungsschr., Beneficiat, b. g. R., Katechet u. Diöcesan-Präses d. kath. Arbeitervereine. Augsburg, Engl. Institut E. 105. (Gundremingen 14/10 40.) **V:** Leichenbüchl., 1. A. 89; Taufglöcklein 90; D. hl. Messe im Sinn u. Geist d. Kirche, 3. A. 91; Karfreitagsbüchlein, 5. A. 92; Trauungsandenken, 8. A. unt. d. T.: D. glückl. Ehe 97; Beichtbüchlein, 5. A. 92; Kommunionbüchlein, 2. A. 97; Wallfahrtsbuch 93; Meßbüchlein, 7. A. 93; Generalbeichtbüchlein, 15. A. 93; Die 3 Gnadenschätze, 6. A. 93; Versehbüchl. 93; Andenken an den Traunastag der Eltern 93; Andenken an d. Weihetag d. kath. Priesters 93; Kirchenjahrbüchl. 93; Lourdesbüchl. 93; Ceremonienbüchl. 93; Bischofsweihe; Kampf geg. die Trunksucht; Fronleichnamsbüchlein; Drei Briefe an einen Glaubenszweifler: Für Chorsänger u. Chorregenten; Zeugnisse Anders- u. Ungläub. üb. d. kath. Beichtanstalt; Lebensbeschr. d. ehrw. Dienerin Gottes Crescentia v. Kaufbeuren: Zeugn. Irr- u. Ungläubiger über d. Papsttum.

Hauser, Franz (Pf. Hellmuth Reichardt), Red., verantw. Red. d. Fachzeitschr. „Die Redaktion". Berlin N 54, Brunnenstr. 8 III. (Cöthen i. A. 10/2 84.) *

Hauser, Franz, s. Franz Oppenheimer.

Hauser, Otto, Nov., Essay, poet. **Ue:** indog. u. semit. Spr. Wien IV, Starhembergasse 43. (Dianes 22/8 76.) **Ue:** P. Verlaine, Ged. 00; Rosetti, D. Haus d. Lebens, Son. 00; Die niederl. Lyrik, Stud. u. Ueb. 01; D. belg. Lyrik, Stud. u. Ueb. 02; Die dän. Lyrik, Stud. u. Ueb. 03. **V:** Ethnogr. Nov. 01; Lehrer Joh. Johansen, Erz. 02; Archaist. Nov. 03.

Hauser-Edel, Frau Caroline, ✉, Reichs-Ger Rats Ww. Au b. Traunstein. (Würzburg 19/7 39.) **V:** Den Treuen treu, G. 90; Blumen u. Liebe, G. 93; Ged. 99.

Haushofer, Max, ✉, /, Dr. oec. pol., TH Sch P. München, Königinstr. 10. (ebda 23/4 40.) **V:** Ged. 64; D. landw. Kredit 65; Zukunft der Arbeit 66; Lehr- u. Handb. der Statistik 71, 2. A. 82; Salzb. Alpen 72; Grundzüge d. Eisenbahnwes. 75; Industriebetrieb 74; Eisenbahngeogr. 76; Abriß d. Handelsgesch. 78, 3. A. 94; Handelsgeogr. 78, 3. A. 94; Grundz. d. Nationalökon. 79, 3. A. 94; Unhold, der Höhlenmensch 80; Kl. Staatsbürger 83, 2. A. 02; D. deut. Kleingewerbe 85; Ewige Jude 86, 2. A. 94; Gesch. zwischen Diesseits u. Jenseits 88; Die Ludwig-Maximilians-Univ. 89; Arbeitergestalten 90; D. Verbannten 90, 2. A. 00; Handelsgehülfenfrage 91; Alpenlandschaft u. Alpensage 91; Grundzüge d. polit. Oekon. 94, 2. A. 01; Grundzüge d. Finanzwiss. 94; Die Ehefrage 95; Vom Land Tirol 96; D. mod. Sozialism. 96; Den Deutschen Oesterr. 96; Lebenskunst u. Lebensfragen 97; Allerhand Blätter 99; Planetenfeuer 99; Tirol 99; München und bayrisches Hochland 00.

Hausmann, Eduard, ✉ u. plattd. Litt., Kaiserl. Schiffsführer. Swinemünde, Gartenstr. 19. (Ribnitz 24/11 47.) **V:** Sylvester, Festsp. 98.

Hausmann, Gust. (Gust. H. Oekander), ℙ, ✉, ⊙, Dr. phil., Prof. Dresden, Ermelstr. I. (ebda 11/3 40.) **V:** s. 1902, S. 534. ()

Hausmann, Otto, Epik, ✉, ⊙, Humor. Elberfeld, Louisenstr. 56. (ebda 5/11 37.) **V:** Haus der Versuchungen, L. 67; Hum.-satir. Reiseskizzen 74; Blätter a. d. Chronik, P. 74; Nach der Mosel 79; Ins Ahrthal 79: Noah u. Gambrinus, Op. 81; Jobs im Examen, Op. 81; Momentbilder, G. 85; Zerstreute Blätter, G. 87; Freud u. Leid, G. 88; Neue Ged. 90; Sanna, dr. Dichtg 93; Aus großer Zeit, dr. Dichtg 93; Der Streik zu Bummelsdorf, P.; Aus d. Mappe, G. 94; Mina Knallenfels, kultur-histor. Studie, 8. A. 95; Liebesfrühling, Op. 97; Mosaik, G. 98; Ruhmr. Berge, dr. Dichtg 99; Jugendfahrten, Reiseskizzen 99; Ovid bei Hofe, L. 00; Das alte Elberfeld, 00; Peerke v. Helgol., Op. 01; Zlatarog, Op. 02.

Hausrath, Ad. (Pf. George Taylor), Roman, Kirchen♛, D., Geh Kirchen R., o. UP. Heidelberg, Ziegelhäuserstr. 40. (Karlsruhe 13/11 37.) **V:** Paulus 65; Neutest. Zeitgesch. 68/74 IV; D. oberrhein. Bevölkerg in d. deut. Gesch. 71; D. F. Strauß 75/77 II; Antinous, R. 80; Kl. Schr. 83; Klytia, R., 3. A. 83; Jetta, R., 3. A. 84; Elfriede, R. 96; M. Luthers Romfahrt 94; Weltverbesserer im MAlter: 1. Abälard, 2. Arnold v. Brescia, 3. Die Arnoldisten 91/95; Aleander und Luther 97; Pater Maternus, R. 98; Unter dem Katalpenbaum, R. 99; Alte Bekannte: 1. Jul. Jolly 00, 2. H. v. Treitschke 01, 3.

Gelehrte u. Künstler d. bad. Heimath 02; Potamiäna, Erz. 00; D. Albigenserin, Erz. 02; Rich. Rothe u. s. Freunde I 02.

Hauß, Karl, (k.), (Pf. Karl Forest), ⊙, Chefred. d. „Volksboten", M. d. R. Straßburg i. E., Niklausstaden 4. (Brumath 3/1 71.) **Ue**: Erckmann-Chatrian, L'ami Fritz in Els. Dialekt 98; desgl. die Rautzau 99; Eulogius Schneider, Sch.

Haußer, Karl, ✉, Sekr. d. Handwerkerkammer u. Red. d. „Bad. Gewerbe- u. Handwerkerztg." Mannheim M 5, 5. (Mosbach, B. 4/2 50.) **V**: Lehr- u. Lesebuch f. bad. Fortbildungssch. 95; Die techn., kaufm. u. kunstgew. Ausbildung d. Handwerker 97; Lehr- u. Lesebuch f. kaufm. u. gew. Fortbildung 99. ()

Haußleiter, Johs., †, D., Dr. phil., o. Up., Kons. R. Greifswald. (Löpsingen 23/6 51.) **V**: De versio bus pastoris Hermae latinis 84; D. latein. Apokalypse d. alten afrikan. Kirche 91; Der Glaube Jesu Christi u. d. christl. Glaube 91; Zur Vorgesch. d. apostol. Glaubensbekenntn. 93; Die christl. Zukunftshoffnung im Lichte v. 1. Kor. 15 95; A. der Schule Melanchthons 97; Benennungen d. Christen im N. T. 98; D. Aufbau d. altchristl. Litt. 98; Beiträge z. Würdigung d. Offenbarung d. Johs. u. ihres ält. lat. Auslegers, Victorinus von Pettau 00; Probleme d. Matthäus-Evangeliums 02; Melanchthon-Kompendium 02. **Bearb.**: Vilmar, Ev. Relig.-Unterr. in d. Gymn., n. A. 88.

Haußleiter, Karl, †, Pfr Kraftshof b. Nürnberg. (Löpsingen i. Ries 23/4 53.) **V**: Fürs Leben 97, 4. A. 01.

Haußner, Robert, ♙, Dr. phil., o. Prf. u. Vorst. d. Bibl. a. d. ThSch. Karlsruhe, Hirschstr. 110. (Naumburg a. S. 6/2 63.) **V**: Tafeln f. d. Goldbach'sche Gesetz 97; Deut. Ausg. v. Dirichlets Untersuchgn üb. versch. Anwendungen d. Infinitesimalanalysis auf die Zahlentheorie 97; Deut. Ausg. v. Jak. Bernoullis Wahrscheinlichkeitsrechng (Ars conjectandi) 99; Darstell. Geometrie I 01. **H**: Monge, Darstell. Geometrie, deut. Ausg. mit Anmerkgn 00.

Hauswirth, s. Carl Henop.

Hauthaler, Willibald, (k.), OSB., ♛, Abt, SchulR. Salzburg, St. Peter. (Nußdorf 5/1 43.) **V**: Salzburger Urkundenbuch Traditionscodices I—V, 98 f.; Cardinal M. Lang u. d. religiös-soziale Bewegung s. Zeit 97.

Hauviller, Ernst, ♛, Dr. phil. Freiburg i. B. (Rixheim 66.) **V**: Ulrich von Cluny 96; Analecta Argentinensia 1. Bd. (Johann XXII.) 00; Beiträge zur Reichs- u. Bistumsgesch. 00; Frankreich u. Elsaß im 17. u. 18. Jahrh. 00.

Have, E. v. der, s. Friedr. Emil König.

Havers, Joseph, (k.), ▮, Hauptlehrer. Aachen, Jakobsplatz 12. (Bardenberg 18/6 49.) **V**: Unterr. im Deutschen 91/01 II, Schülerbuch 95 III.

Haw, Johann, (k.), Relig. Volksschr., Pfarrer. Wintersdorf, Bez. Trier. (Schweich 26/5 71.) **V**: Eine gute Beicht! 2. A. 00; Die Hölle 01. *

Hawel, Rudolf, DDeSchG., ⊙, Volksschullehrer. Wien VIII, Skodagasse 10. (ebda 19/4 60.) **V**: Rummelshausner Lieder 99; Märchen für große Kinder 00; Mutter Sorge, Vst. 00; Frieden 02.

Hawlik, Franz (Pf. Theod. Waldbach), DDeSchG., ♅, Balneologie, /, Red. Wien V, Leitgebgasse 11. (Troppau 4/5 58.) **V**: Allerlei aus Mattonis Kurort Gießhübl-Puchstein 92, 4. A. 93; Führ. durch Gießhübl-Puchstein 92; Rodisfort b. Gießhübl-Sauerbrunn 95; Feindeskinder, Vst. (m. Morstein) 99; Mohrazauber, Singsp. 00.

Haymerle, Franz Jos. Ritter v., Dr. jur., k. k. Ministerialrath. Wien IX, Garnisongasse 6. (Preßburg 3/12 50.) Früher **H**: „Centralblatt f. d. gewerbl. Unterrichtswesen". **V**: Ged. 77; Biograph. Charakterbilder auf d. Gebiete d. Gewerbewesens 88, 2. A. 94; Deut. Lesebuch f. Gewerbeschulen, 4. A. 96; Lesebücher f. commerzielle Lehranstalten u. z. für zweiklass. Handelssch. u. kaufmänn. Fortbildungssch. 91, 02; Der weibl. Fachunterr. u. dessen Organisierung 00; Uns. Unterrichts- u. Wehrsystem u. dessen Rückwirkung auf die Berufswahl 01.

Hayn, Ernst, Naturwissensch., Sozialökon., Red. der „Selbsthilfe". Berlin-Pankow, Floraстr. 72. (Berlin 11/8 59.)

Hayn, Hugo (Pf. H. Nay), Bibliograph, Antiquar und Bibliothekar. München, Sebastiansplatz 5 II. (Breslau 2/1 43.) **V**: Bibl. German. erot. 75, 2. A. 85; Bibl. German. gynaecol. et cosmetica 86; Thesaurus libror. Ph. Pfister 88; Bibl. erotica et curiosa Monacensis 90; Vorschlag zu e. Bibl. f. junge Frauenzimmer 89; Bibl. German. nuptialis 90; Weltl. Liederbüchl. saec. XVII 90; Bibliogr. d. Dienstbotenlitt. von 1500 bis z. Neuzeit 96; Litt. über Selbststillen u. d. weibl. Brüste 96; Bibliogr. d. dtschen Tabakslitt. 95; Bibliogr. d. Werke des Joh. Praetorius (1630/80) 97; Bibliograph. der Werke, welche singierte Bücher- 2c. Titel u. scherzhafte Kataloge enthalten 98; Litt. über Bart, Haar und Kopfputz 99. ()

Hecher, Jos., (k.), Predigten, ♅, K. Geistl. Rat, Canonicus ad hon. z. St. Cajetan, Hofpred. a. d. Allerheil.-Hofkirche, Red. d. „Marienboten". München, Promenadestr. 4/III. (Schongau 25/11 45.) **V**: Die sieben Kreuzesworte, Fastenpred. 93, 3. A. 98; Das Lamm Gottes, Fastenpred. 95; Die ägypt. Fürstentochter, Weihnachtssp. 95; Passionsblum., Marienros., Märzenveilch., Dichtgn

zu leb. Bildern 95; Hirten und Könige, Krippensp. 96; Vaterunser, Pred. 97; Lia, Erz. 00; Dietlinde Trozza, Erz. 01; Frauengestalten am Kreuzwege, Fastenpr. 02; D. Muttergotteskindel, Erz. 02.

Hechinger, Frl. Flora, DSch., Nov. Berlin W, Kaiserin Augustastr. 72. (ebda 17/1 65.) V: Königin Mode 00. ()

Hechler, Emil, Gartenbau u. ✓, Kantor a. D., Red. Mitgl. d. „Erfurt. Allgem. Anzeiger." Erfurt, Augustr. 17. (Niestedt 23/4 52.) V: Der Erdbeerfreund 98, 2. A. 00; W. Gruns, Der Champignon u. s. Kultur 99; Haages Gemüsekultur 00. ()

Hecht, Carl, ✉, Kaufm. Frankfurt a. M. (Offenbach 22/5 46.) V: Z. Reform d. Aktiengesetzgebung 84; 66 Thesen z. Währungsfrage 93; Anti-Bamberger 94.

Hecht, Felix, ✉, Handelsrecht, Dr. jur., GHofR. Mannheim, Bismarckstr. 1. (Friedberg i. d. W. 17/11 47.) V: Röm. Kalendarienbücher 68; Z. Gesch. d. Inhaberpapiere in den Niederlanden 69; Börsen- u. Aktienwesen d. Gegenwart 74; Mündel- u. Stiftungsgelder 75; Bankwesen u. Bankpolitik 80; Warrants 84: Organisation d. Bodenkredits 90 II; Pfälzisch. Hypothekenbank in Ludwigshafen a. Rh. 90; D. ländl. Darlehen d. Rhein. Hypothekenbank 92; Desgl. Mitteilungen aus der Praxis 02; Befreiung d. ländl. Grundbesitzes v. Hypothekenschulden durch Annuitäten u. Lebensversichg 93; Fortschritte d. dtsch. Sparkassenwesens s. 1880 94; Organisation des ländl. Personalkredits i. Bayern: D. Europ. Bodenkredit I 00; Die Mannheimer Banken 1870—1900; Beiträge z. prakt. Bankpolitik 02.

Hecht, Gustav Heinrich, ✉, Dr. phil., Referendar. Karlsruhe, Bad., Leopoldstr. 39. (Gauangelloch 2/11 72.) V: Colberts polit. u. volkswirtsch. Anschauungen 98. ()

Hecht, Frl. Lieschen, Vegetarism. Nürnberg, Erlenstegen 58 I. V: Kochbuch f. Vegetarier. ()

Hecht, Moritz, ✉, Dr. phil., Reg.-Assess. b. Gr. Statist. Landesamt i. Karlsruhe, Leopoldstr. 39. (Gauangelloch 12/5 69.) V: Drei Dörfer d. bad. Hard 94; D. Lage d. Buchbindergewerbes in Leipzig 95. ()

Hecht, Wilhelm, ✉, Vegetarismus, Dr. phil., Prf. Nürnberg, Erlenstegen 58 I. V: Lehrb. d. Mathematik; Die Begründg d. wissensch. Vegetarismus. ()

Heck, Ludwig, ♈, Naturw, Dr. phil., Dir. d. Zoolog. Gartens. Berlin W, Zoologischer Garten. (Darmstadt 11/8 60.) V: D. größten Gruppen des zool. Systems b. Aristoteles u. s. Nachfolgern 84; Säugetiere 93; Lebende Bild. a. d. Reiche d. Tiere 99.

Heckel, Karl, ○, ♉, ⁂, ✓. Mannheim, O 3, 10. (ebda 23/6 58.) V: F. v. Sesenheim, Dr. 80; Karin, Epos 83; Wagner-Gedenkfeier 83; R. Emmet, Dr. 84; Idee der Wiedergeburt 89; Erläutergen zu Tristan u. Isolde 89; D. Bühnenfestsp. in Bayreuth 91; Sonnenwende, Dr. 94. H: Rich. Wagners Briefe an E. Heckel 99.

Heckel, Max v., Staatswissensch. (Finanzwesen), o. UP. Münster i. W., Ludgeriplatz 2. (München 15/3 65.) V: Schulden u. Schuldzinsen bei dir. Besteuerung 89; Die Einkommensteuer u. die Schuldzinsen 90; Das Budget 98; Das Problem d. Warenhäuser u. d. Warenhaussteuer 02. H: Hand- u. Lehrb. d. Staatswissenschaften 93 ff.

Hecker, Max F., ♉, ⁂, deutsche Litt., Dr. phil. Weimar, Junkerstr. 21. (Cöln 6/4 70.) V: Von Blume zu Blume 92; Schopenhauer u. die indische Philos. 97; Triumph d. Empfindsamkeit 02. H: Goethes Aufsätze z. Litt. I 01, II 02 (Weim. Ausg.).

Hecker, Oskar, ital. Sprache, Dr. phil., ULector. Berlin W, Ansbacherstr. 48. (ebda 26/1 67.) V: D. Berliner Dekameron-Handschr. 92; Die italien. Umgangssprache 97, 2. A. 01; Deutsch-italien. Wörterb. 00; Il piccolo Italiano 00; Boccaccio Funde 01.

Heckscher, Siegfried, ✉, Politik, Dr. jur., RA. Hamburg, Kaiser Wilhelmstr. 76 II. (ebda 8/9 70.)

Hedeler, Georg, Gesch. d. Buchhdl., Verl. d. „Export-Journ. f. Buchh. u. Buchgewerbe". Leipzig, Nürnbergerstr. 18. (Prenzlau 14/11 53.) V: Gesetze und Verträge üb. Urheberrecht in allen Ländern 90/91, 2. A. 02; Zoll-Vademecum f. Buch- u. Papiergewerb 92/94; Verzeichn. v. Privat-Bibliothek. 97 ff. III.

Hedera Helix, s. B. A. Bargmann.

Hedrich, Karl (Pf. Irmin) ○, VBJ., Red. der „Deutschen Radfahrer-Zeitung". Rüttenscheid b. Essen (Ruhr), Clementinenstr. 33. (Gera 12/1 64.) V: D. Sieg d. Rades 94; Irminfrid, Sch. 99; Wodan, Sch. 96; Elise, P. 97.

Heemstede, L. v., s. L. Tepe.

Heer, Gottfr., vaterl. ♛, D., Prf. Betschwanden, Kant. Glarus. (Wartau 11/4 43.) V: Z. Gesch. Glarner Geschl. 77/91 III; Schulgesch. d. Kant. Glarus 83; Dr. J. Heer 84; Zweck d. Familienbibel 84, 2. A. 87; Familienbibel 87, 7. A. 02; Schindler 86; Z. 500jähr. Gedächtnisfeier d. Schlacht v. Näfels 88; St. Fridolin 89; St. Felix u. Regula 89; Kirchen des Kts Glarus 90; Glarner Dütsch 92; Gesch. d. Landes Glarus 98 f. II; Glarner Reform.-Gesch. 00; Neue Glarnergesch. 02.

Heer, Jakob Christoph, ✓, ♉, Red. Zürich IV, Rigistr. 6. (Töß b. Winterthur 17/7 59.) V: Ferien a. d. Adria 88; Blumen a. d. Heimat, G. 93; An heiligen Wassern, R., 8. A. 98; Streifzüge im Engadin, 2. A. 98; D. König d. Bernina, R., 10. A. 00; Felix Notvest, R.; Der Spruch

der Fee, Erz. 01; Joggeli, Erz. 02.

Heerdach, Karl v., s. Josef Gürtler.

Heerdegen, Ferd., klass. Ψ, Dr. phil., o. UP. Erlangen. (7/12 45.) V: s. 1901, S. 536.

Heere, Reinhold, Kunstgewerbe, Lehrer. Berlin C, Kleine Rosenthalerstr. 10. (Albrechtsbruch 23/10 56.) V: D. Zeichenunterricht 91; D. Ornament 92; Stillehre für d. Kunstgewerbe 93, 4. A. 94; Buckow, u. die Märk. Schweiz 94; D. Ostseebäder Zinnowitz, Coserow 2c. 94; 200 Ausflüge in die Umgegend von Berlin 96; D. Denkmäler Berlins 02.

Heereman v. Zuydwyk, Clemens Frh. (k.), ⊙, Dr. jur., RegR. a. D., M. d. R. u. d. Pr. Abg. H. Münster i. W. (Surenburg 26/8 32.) V: Aelt. Tafelmalerei Westf. 81. ( )

Heeren, W., s. Wilhelm Haarmann.

Heerwart, Fräulein Eleonore, Fröbel⁂, Kindergart.-Litt., ✿. Eisenach, Thür. V: Music for the Kindergarten; Dasf. im Tonic-sol-fa-System (Buchstabenschrift); Suppl. I u. II dazu 96, 6 Hefte; Froebel's Course of Paper cutting 88; mit 33 Taf.; Paper plaiting 95, mit 30 Taf.; Paper folding 96, mit 12 Taf.; Painting for Children; The Jointed Lath; Systematic Order of Froebel's K.-G.-Occupation, 5. A.; The Transition Class. Lectures to Teachers; The K.-G-Syst.; Froebel's Theorie and Practise 97; F. Froebels Vier Grundsätze; Zweck u. Ziel der Fröbelschen Beschäftigungen; Vierteljährl. Berichte d. allg. Kindergärtnerinnen-Ver.; Wegweiser f. Mütter u. Erzieherinnen b. d. Anschaffung u. Verwendung v. Fröbelschen Spielgaben u. Beschäftigungsmitteln, Farbenübungen f. Kinder 98; Einführg in die Theorie u. Praxis d. Kindergartens 01; Fr. Fröbels letztes Lebensjahr 92.

Heeß, Johs, (k.). ⊙, Pfr. Hofheim, Hessen. (Worms 17/11 40.) V: Christl. Helden 79, 2. A. 92; Priesters Rache 81, 2. A. 95; St. Martins Jugendleben 82; R. v. Habsburg 85; Auf der Wanderschaft 88; Am Christabend 88; Kindlein v. Bethlehem 89; Durch Kreuz z. Heil 93; St Stephanus 94; Ans Mutterherz 95; Die Vestalin 96; Elcanor 98; Unter dem Christbaum 98; Julia 00; Friedel 01.

Heffter, Karl Wilh. Arthur, ⚗, Dr. med. et phil., o. UP. Bern, Effingerstr. 49. (Leipzig 15/11 59.) ( )

Hefner-Alteneck, Jak. Heinr. v., Kunst- u. Kult♛, Dr. phil., GehR., Prf. München, Maximilianstr. 33 a. (Aschaffenburg 20/5 11) V: s. 1902, S. 539. ( )

Hefty, Friedrich, Polit., ☗, Kunst- u. Litt♛, /, Ue: EFU., Dr. phil., Prf. Budapest II, Bimbógasse 14. (Beupflingen 22/3 63.) V: Sprachunterr. an höh. Handelsschul. 87; Gegenkritik zu A. Goeths Afterlyrik 96; Choix de lect. franç. 97. H: M. Itzerott, Meine Lieder 96; Vier Tage a. d. Leben e. Gänsemädchens 97; Ostern 97.

Hege, Christian, PA., ✉, Handelsred. d. „Frankf. Journ." Frankfurt a. M., Gluckstr. 24. (Bonfeld, Württ. 20/12 69.)

Hege, Heinrich, s. Franz Carl Ginzkey.

Hegeler, Wilhelm, BP., Roman. Berlin-Großlichterfelde, Elisabethstr. 31. (25/2 70.) V: Mutter Bertha, R. 93; Und alles um die Liebe, R. 95; Pygmalion, R. 97; Sonnige Tage, R. 98; Nellys Millionen, R. 99, 2. A. 00; Ingenieur Horstmann, R. 00, 2. A. 00; Daniel Klinghammer, R. 03.

Hegemeister, Gustav Emil, ✍, Ψ, /, Redakt. u. Verl. d. „Stadthagener Kreisblatt". Stadthagen, Schaumburg-Lippe. (Ronneburg 55.) ( )

Heger, Franz, Anthropol., Kustos am k. k. naturhist. Hofmuseum, Sekr. u. Red. d. „Mitteilgen d. anthropol. Ges." Wien III, Rasumoffskygasse 1. (Brandeis a. d. Adler 4/10 53.) V: Goldgeräthe v. d. Philippinen 92; Altmexik. Reliquien 92. ( )

Heger, Hans, Pharmacie, ⚗, /, Dr., Sekr. d. österr. pharmac. Ges., H: „Pharmac. Post" 68 ff., „Zeitsch. f. Nahrungsmittel Untersuch. u. Hygiene" 87-98, „Oest. Chemiker-Ztg." 98 ff. Wien I, Pestalozzigasse 6. (Troppau 7/9 55.) V: Pharmac. Almanach 85 ff.; Aerztl. Ordinationsbuch 86 ff.; Synopsis d. neuen Arzneimittel 91; Apothekenbilder v. Nah u. Fern 96; Gifte u. Gegengifte 96; Arzneispezialitätentaxe 96, 98; Oesterr. Wohlfahrtseinrichtungen 1848—1898 90; Entwickelg d. Pharmacie im 19. Jahrh. ( )

Hegewald, Leon, ✍, Ψ, Archäol., Dr. med., Prf., prakt. Arzt. Meiningen, Bernhardstr. 10. (Mundenheim 5/6 30.) V: Luft, Wasser u. Wein 72; 3. A. 75; Fürst Metternich üb. Nap. Bonaparte 75; Soolbad Frankenhausen 76; Frauenlob v. d. Urzeit bis z. Gegenw. 78; Bad Neuhaus a. S. 80; Aus d. Mappe e. Arztes 82, 2. A. 97; Hahnemanns Atometherapie 84, 2. A. 97; Vor dritthalbtausend Jahren 85; Meiningen 86; Heidelberger Chronik 86; D. Verdienst d. Frauen 88; Therapie d. neuen Schule 88; D. Luft, e. großes Heilmittel 90; Die Citrone, deren Heilkraft u. Verwerthung 91, 3. A.; D. Einfluß d. Luft a. d. Menschen 91; D. Vorzüge d. deut. Sprache 91; Vergangenh. u. Gegenw. d. Heilkde, v. d. Urzeit bis Haller 92; Die hebräische Sage v. Ursprung d. deut. Volks 93 (in engl. Spr.); Ueb. d. Zweckmäßigkeit d. Arzneimittel 94; Einheit d. Menschengeschl. 94; Introduction au discours sur l'unité de l'espèce humaine 94; Der Luftkurort Weinheim i. Bad., illustr. 95; Was wir den Frauen schulden? 98; Die Kinder d. Nacht des Hesiod 96; Das Buch der Träume 99. ( )

Heiberg, Herm., VB., BP., Nov., Humor, Roman, Red. d. Zeitschr. „Niedersachsen". Schleswig, Lollfuß. (ebda 17/11 40.) **V**: Plaudereien m. d. Herzogin v. Seeland 81, 3. A. 87; Acht Nov. 82, 3. A. 97; Ausgetobt, R. 83, 3. A. 90; Ernsthafte Gesch. 93, 2. A. 94; Gold. Schlange 83, 2. A. 94; Apotheker Heinrich 85, 3. A. 97; E. Buch 85 I; E. vornehme Frau 86, 2. A. 93; Esthers Ehe 86, 2. A. 92; Ein Weib 87, 2. A. 90; Januskopf 87, 2. A. 94; Menschen untereinander 88, 2. A. 96; Liebeswerben u. a. Gesch. 88; Kays Töchter 89; Ein Mann 89; Schulter an Schulter 89; Spinne 90, 2. A. 94; Dunst aus der Tiefe 90; Empörte Herzen 90; Todsünden 91; Höchste Liebe schweigt, 3. A. 98; Drei Schwestern 91; Wer trifft das Rechte? 92; Dunkle Geschichten 93; D. Familie v. Stiegritz 93; Norddeutsche Erzähler: Schicksal auf Moorheide 92; Eheleben 93; Am Kamin 93; Blinde Liebe 94; Dr. Gaarz' Patienten 94; Geschichten a. d. Welt 94; Fieberndes Blut 95; Zwischen drei Feuern 95; Graf Jarl 95; Zwischen engen Gassen 95; Frau Eva: Sechs Novellen 95; Die Andere und Einmal im Himmel 95: Fluch der Schönheit 96; Aus allen Winkeln 96; Zwiefach getroffen 96; Ein doppeltes Ich 96; D. Rixdorfs 97; Leiden e. Frau 97; Grevinde 97; Mercur u. Amor 97; Norddtsche Menschen, N. 97; Lebensbürden, N. 97; Hinterm Lebensvorhang, N. 97; Daseinshumor, N. 97; Einer vom Adel; Seine Mutter 98; Durchbrochene Dämme 98; Vieles um Eine 98; Fast um ein Nichts 99; Am Marktplatz 01; 30 Gesch. 01; Charactere u. Schicksale 01; Reiche Leute von einst 01; Landvogt von Pellworm 01; Heimat 02; Zwei Frauen 02.

Heichen, Paul Herm., Lexikogr., ♛, ◉, **Ue**: FEI. Wien IV, Schmardahof 2. (Löbau 2/4 48.) **H**: Satz u. Korr. d. Franz. 77; Onkel Gustav 78; Im Laude der Yankees (Pf. Fritz Wohlfahrt) 81; Polygraph. Kompendium 83/86; Deutscher Reichsortograph 84: Taschenlex. d. hervorragendsten Buchdrucker 84; Afrika-Handlex. 83/86; Gesch. d. V. St. v. NA. 85; Reise m. Hinderniss. 85; Paradoxe üb. d. Ehe 86: Familie Rascher 86; Bibl. franz. Realist. u. Humorist. 86 f.; Frankreich i. Tornister 87; Kulturgesch. in Paragraphen 91; Verleger- u. Druckersignete 92. **H**: Weber, Demokrit 88. **Ue**: Romane v. Zola, Bret Harte, Walace, Dickens. ( )

Heichen, Walter (Pf. W. Eichner), Bad Kösen. (Stuttgart 22/6 76.) **V**: s. 1902, S. 542.

Heid, Adam, Dichtgu, Nov., /. Karlsruhe, Baden, Kaiserstr. 175. (Bammenthal b. H. 9/8 68.)

Heidau, Karl, s. Gust. Wittmer.

Heide, Karl v. der, s. Karl Kraushaar.

Heidelbach, Paul, ♛, /. Cassel, Hohenzollernstr. 16. (Düsseldorf 28/2 70.) **V**: Was mäh so hin un widder bassierd äs, Dialektsk. 00. **H**: Hess. Heimat, litt. Jahrb. f. 1902.

Heidemann, Paul, Hygiene, ◧, ✉, Erziehung. Berlin C, Alexanderstr. 45. **H**: „Vegetarisch. Vorwärts", „Der Mensch", „Die neue Schule". ( )

Heiden, E. v. der, s. Else v. Huber.

Heidenheimer, Heinrich, ♛, Dr. phil., Sekr. d. Stadtbibl. Mainz, Hint. Bleiche 69. (ebda 25/10 56) **V**: Machiavellis erste römische Legation 78; Petrus Martyr Anglerius u. sein Opus epistolarum 81. ( )

Heider, Karl, ♈, Dr. phil. u. med., o. ÜP. Innsbruck, Falkstr. 14. (Wien 56.) **V**: s. 1901, S. 540.

Heiderich, Albert, Roman, Novelle, Kritik u. Litter. ♛, Dr. phil., Prof. a. d. Kaiser Franz Josef-H. Handelssch. Brünn, Kirchengasse 2 III. (Görlitz 8/12 78.) **V**: Einführung in d. Studium d. got. Sprache 00; Ernst Schulzes „Bezauberte Rose" 02; Zwischen zwölf u. vierzehn Uhr 02.

Heiderich, Franz, ◉, Dr. phil., Prf. a. Francisco-Josephinum, Red. d. „Vierteljahrshefte f. d. geogr. Unterr." Mödling bei Wien, Prießnitzgasse 1. (Wien 25/1063.) **V**: D. mittl. Erhebungsverhältnisse d. Erdoberfläche 91; Text zu Hartlebens Univ.-Hand-Atlas (m. Umlauft) 92; Die Erde 96; Länderkunde v. Europa 97, der außereuropäisch. Erdteile 98; Oest. Schulgeographie 01; Schulwandk. v. Asien 02. **H**: Balbi, Allgemeine Erdbeschreibung, 8. A. III; Kozenas Mittelsch.-Atlas 39. A. (mit W. Schmidt) 02.

Heiderich, Osw., s. L. v. Hörmann.

Heidsieck, Fräul. Antonie, Nov., /. Stargard i. P., Königstr. 48. (Brondenburg a. H. 30/3 39.)

Heigel, Karl v., Roman, O. Riva sul Garda. (München 25/3 35.) **V**: Bar Cochba, Dr. 57; Walpurg, E. 59; Nov. 66, 72, 73, 78; Theaterteufel, N.; Ohne Gewissen, R. 71; Dame ohne Herz, R. 73; Wohin? G. 73; Benediktus, R. 75; Veranda a. Gardasee, R. 76; Karneval v. Venedig, R. 76; Es regnet, R., 2. A. 78; Marsa, Dr. 80; Vor 100 Jahren, Dr. 80; Freunde, Dr. 80; Jos. Bonaparte, Dr. 82; D. schöne Zarin, Dr. 83; Mosaik 84; Ernste u. heitere Erz. 89; Reiner Thor, R. 90; Weg z. Himmel, R. 90; Geheimnis d. Königs, R. 90; Baronin Müller, R. 90; K. Stieler 90: Lebekunst 91; Roman einer Stadt, R. 91; Ludwig 91 II; Heitere Erzählungen 93; D. Sänger, R. 95; D. Volksfreund, R. 95; Gluck-Gluck, R. 96; Der Herr Stationschef, R. 97; Im Sudan, R. 97; Der Kommerzienrath, R. 98; Am blauen Gardasee, R. 98; Die Heimkehr, Dr. 98; Brummels

Glück und Ende 98; Eine nervöse Frau, R. 98; D. Weltverächter, R. 98; Der Maharadscha, R. 99; Die neuen Heiligen, R. 00; D. Theatereufel, R. 01. ()

Heigel, Karl Th. v., ♛, Dr. phil., o. UP., Dir. d. hist. Seminars. München, Barerstr. 54 III. (ebda 23/8 42.) **V:** D. Herzogt. Bayern unter Heinrich d. Löwen 67; Ludwig I. v. Bayern 72; Oesterr. Erbfolgestreit 2c. 77; Dtsche Kaiser 80; Aus 3 Jahrhund. 81; Münchens Gesch. 82; D. Tagebuch Kaiser Karls VII. 83; N. histor. Vorträge 84; Abhandlungen z. neueren Gesch. Bayerns 84; Vortr. u. Aufsätze aus der neueren Gesch. 86; D. Memoiren d. bayr. Ministers Graf Montgelas 86; Vortr. u. Studien, 3. Folge 87; Quellen u. Abhandlungen z. neueren Gesch. Bayerns 90; Essays 92; Uebergabe der Festung Mannheim 1795 2c. 92; Das Manifest des Herzogs v. Braunschweig v. 25/7 1792 96; Bild. u. Skizzen a. d. neueren Gesch. 97; Deutsche Gesch. v. Tode Friedr. d. Gr. bis z. Auflösg d. alt. Reichs I. 99; Neue gesch. Essays 01. ()

Heigl, Ferd., Popular-☘, RA. München. (Regensburg 13/12 39.) **V:** Spaziergänge eines Atheisten, 7. A. 98; Aus Herz u. Welt, Ged. 90; Freistaat u. Monarchie 90; Geldsack u. Gerechtigkeit 94; Gedanken üb. d. soziale Frage, 2. A. 94; D. Hexenglaube 94, 2. A. 96; Schweizer Freiheit — Deutsche Reaktion 97; Lieder eines Kämpfers 97; D. hl. Alfons v. Liguori 01; Religion u. Cultur Chinas 00; Das Cölibat 02; Die Aufgaben des Verteidigers 01; Das Begnadigungsrecht 02. **Uc:** Derfel, Landläufige Irrtümer üb. Sozialism. 93.

Heikertinger, Franz, ☤, Nov., Offizial d. k. k. Postsparkassenamtes. Wien X, Staatsbahngasse 7. (ebda 24/10 76.)

Heiland, Julius, ✉, Statistik. Leipzig, Arndtstr. 25 b III. (Berlin 28/9 53.)

Heilborn, Ernst, Kritik, Dr. phil. Berlin W, Kurfürstenstr. 83. (ebda 10/6 67.) **V:** Kleefeld, R. 99; Novalis, Der Romantiker, Biog. 01; D. Samariter, R. 01. **H:** Novalis Schriften: Krit. Neuausg. auf Grund handsch. Nachlasses 01.

Heilborn, Leonhard, Kunstgewerbe. **H:** u. Red. d. „Südd. Möbel- u. Bauschrein." und „Gute Unterhaltung". Stuttgart, Landhausstr. 2. (Ratibor 21/3 57.) ()

Heilbron, Fritz, VP., Politik, Red. d. „Hamb. Correspondenten". Berlin W, Königin-Augustastr. 19. (ebda 3/11 72.) ()

Heilemann-Vollshausen, Jul. Berlin W, 15-Schöneberg. (15/8 38.) **V:** D. elektr. Beleuchtung 83; Systemat. Erklärung d. Naturkräfte 92; Zur Reform der Volkswirtschaft 96; Kraft des Weltalls 00, 2. A. 01; Eine Weltanschauung auf Grundl. erforschter Ursachen der Fundementalphysik 02.

Heilgers, Jos., (k.), populäre ☘, Priester, Pfarrer. Roisdorf, Rh. (Buscherheide 11/6 41.) **V:** Blicke ins Menschenleben 84; D. Ideal d. Priestertums 93; Ideales Leben u. Streben christl. Frauen u. Jungfrauen 93; D. Gründung d. afrik. Mission durch d. Ehrw. P. Libermann 94; Vom Leben u. für das Leben 97; Ged. 01; Maria, unsere Hoffnung 02; Kath. Gebetb. 02.

Heilig, Otto, Germanistik, Volkskunde, Prof. Ettlingen, Baden. (Walldürn 18/9 65.) **V:** Grammatik d. Ostfränk. Mundart des Taubergrundes u. d. Nachbarmundarten 89. **H:** Hebels Allemannische Ged. 02; (m. Ph. Lenz) „Zeitschr. f hochd. Mundarten" 98 ff.

Heiling, Hans, s. Hanny Hack.

Heilinger, Alois, ☙, Dr. jur, Reichsr. Abg., Doz. am Technolog. Gewerbemus., Magistr.-Kommiss. Wien VIII, Laudongasse 5. (13/3 59.) **V:** Krit. Studien a. d. Privatrecht 87; Recht u. Macht 90; Beitr. z. Theorie d. dtschn Privatrechtes 92; Oest. Gewerberecht 94, 2. A. 98 III; Persönl. Erinn. a. d. Grafen Taaffe 96; D. Pensionsversorgg d. Gewerbestandes, 2. A. 99; D. Recht d. Zahntechniker 99; Die Zahnärzte u. d. Zahntechnik 99.

Heilmann, Hans, /, Feuill.-Red. der „Königsberger Allgemeinen Zeitg." Königsberg i. Pr., Prinzenstr. 25 I.

Heilmann, Frau Margarete, geb. Bie (Pf. Kaethe Helmar), /. Königsberg, Pr., Prinzenstr. 25 I. (Breslau 9/1 71.)

Heim, Alb., ▲, Dr. phil, o. UP. u. Prf. a. Polytechn. Zürich, Hottingerstr. 25. (ebda 12/4 49.) **V:** Mechanismus d. Gebirgsbildung 78; Gletscherkunde 85; Dislocationen der Erdrinde 88; Geologie der Hochalpen zw. Reuß u. Rhein 91; Ballonfahrt d. Wega üb. Alpen u. Jura 99.

Heim, Carl, Elektrotechnik, Dr. phil., Prf., ThSchP. Hannover, a. d. Christuskirche 11 I. (Darmstadt 18/8 58.) **V:** Einrichtg elekt. Beleuchtgsanlagen f. Gleichstrombetrieb 91, 4. A. 02; Akkumulatoren f. stationäre elektr. Anlagen 92, 4. A. 03.

Heim, Frl. Emma, /, Roman, Nov. München, Kurfürstenstr. 50 II. (Scheßlitz, Bay.) **V:** Falscher Stolz 99; D. Grafenschloß 99.

Heim, Felix, s. Fanny Schumm.

Heim, Georg, (k.), ✉, Soziales, Dr. oec. publ., M. d. R. u. d. B. LT., Reallehrer. Ansbach. (Aschaffenburg 24/4 65.) **V:** s. 1902, S. 545. ()

Heim, Werner, s. Emil Schlack.

Heimbach, P., s. August Schiffmacher.

Heimbucher, Max, (k.), ♛, Dogmatik, Patristik, theolog. Encyklop., Methodologie, D., Lyceal-Prof. Bamberg, Franz Ludwigstr. 15 II. (Miesbach 10/6 59.) **V:** Geschichte Miesbachs 83; Gesch. Holzkirchens 84; D. Wirkungen d. heiligen Kommunion, gekr. Preisschr. 84; Bibliothek d. Priesters

85, 3. A. 93; Kurze Gesch. Freisings u. s. Bischöfe 85; P. Klostermaier 86; Freising u. Umgebung 86; Hl. Oelung 88; Papstwahl unter den Karolingern 89; Hl. Firmung 89; In d. Kinderstube 91; Die Orden u. Kongregationen d. kath. Kirche 96|97 II; D. prakt. soziale Tätigk. des Priesters 02.

Heimburg, W., s. Bertha Behrens.

Heimburger, Karl Friedr., Staats- u. Völkerrecht, Dr. jur., o. UP. Gießen, Bismarckstr. 14. (Lahr i. Bad. 27|8 59.) V: Erwerb der Gebietshoheit I 88. ()

Heimdal, s. Frz Xav. Schrönghamer.

Heimel, Frau Marie Sidonie, geb. Purschke, (k.), ♆, Erz. Wien VI, Liniengasse 27. (Prag 5|12 53.) V: Liedersp.: Hoch Oesterreich 84; Huldigung vor der Krippe 85; Schulschluß 85; Vier Temperamente 86; Franz Josef I. 87; Donaufluten 90; Feierabend 90; Am Scheidewege 93; Rud. v. Habsburg 94; Blumen v. Wege, Ges. Dichtungen 95; Habsburgs Krone 98; Die 4 Elemente 02; Vindobonas Huldigung 02.

Heimfelsen, s. Jos. Kerausch.

Heims, Paul G. (Ps. Gerhard Walter), Reise, Nov., ✓, ⚓, Marinepfarrer a. D., Past., K. Kr.-Schulinsp. Bleckendorf b. Egeln, Bez. Magdeburg. (Kopenhagen 4|5 47.) V: Rund um die Erde 85, 2. A. 86; Kreuzerfahrten in Ost u. West 85; In freier Luft, N. 86; Seespuk 88; Fernab v. d. Straße, N. 89, 2. A. 91; Zu Zweien, N. 89; In stillen Winkeln, N. 89, 3. A. 00; Im Rauschen der Wogen, im Branden d. Flut 90; Hüben u. drüben, N. 93; Auf einsamen Wegen, N. 93; Lebensfragen, 1. u. 2. A. 93; Unter eins. Menschen, N. 95; Hexe Lorelei, N. 96, 2. A. 97; Von der Wasserkante; Daheim u. draußen, Nov.; Wandlungen, Nov.; Seemannslatein 97; Federzeichnungen, N. 98; Ausgew. Nov. 98; Soldatenliebe, N. 98; Nachbarskinder, N. 00; Skizzen u. Randzeichn. 00; Ein Tannenreis u. and. Nov. 00; Zu Füßen d. Wartburg, N. 02; Auf blauem Wasser 02; Eine seltene Ehre u. a. N. 02.

Heim-Vögtlin, Frau Maria, ⚷, Dr. med., Aerztin. Zürich V, Hottingerstr. 25. (Bözen, Aargau (Schweiz) 7|10 46.) V: Die Pflege des Kindes im ersten Lebensjahr 98.

Heimwahl, G., s. J. G. Hütten.

Heimwahl, J., s. Josef Dackweiler.

Hein, Alois Raim., Maler, Kunstschriftsteller, Realsch.P. Wien V, Bacherplatz 13. (ebda 1|8 52.) V: Alhambra 80; Malerei u. techn. Künste bei d. Dayaks 89; Ornamentale Urmotive 89; Bildende Künste b. d. Dayaks auf Borneo 90; Ornamente der Dayaks 90; Mäander, Kreuze, Hakenkreuze und urmotiv. Wirbelornamente in Amerika 91; Doppelter Lehrg. für das ornamentale Freihandzeichnen 96; Stifters Hochwald 99; Schriftvorlagen 00; Hilfsb. für d. Zeichen- u. Kunstunterr., I. Heft: Geometr. Formenlehre, Perspective und Schattenlehre 00, III.: Anatomie u. Proportionslehre, Kunsttechnologie, Gesch. d. techn. Künste 00.

Hein, Franz, Maler u. Prof. Grötzingen b. Karlsruhe, Baden. (Altona 30|11 63.) V: Die Nixe, Märchensp. 01; Lieder u. Bilder 02. *

Hein, Heinrich, ⚷, ✓, Gartenbau, Gärtner u. Botaniker. Kiel, Kopperpahl 69. (Landwehr 13|3 45.) V: Trocknen und Färben natürl. Blumen u. Gräser 75, 2. A. 95; Gräserflora v. Nord- u. Mitteldeutschl. 77, 2. A. 80; Die Anlegung und Erhaltg feiner dauernder Gartenrasen 84, 2. A. 95; Die Rasen-Mähmaschinen und Gartenwalzen modernen Typs 97.

Hein, Hugo, Nov., Humor., ✓. Stuttgart, Mozartstr. 45. (Schwartau 26|2 56.)

Hein, Paul, DDeSchG., ✓, ✓, ♆, Dialekt♆. Wien V, Ramperstorffergasse 56. (Karlsbad 23|10 60.) ()

Hein, Rich., s. Heinr. Groß.

Hein, Wilhelm, Orientalia u. Ethnogr., Dr. phil., Custos-Adjunkt am naturhistor. Hofmus., UDoz., 1. Sekretär d. Anthropolog. Gesellschaft in Wien, MitH: d. „Internat. Archivs f. Ethnographie". Floridsdorf b. Wien, Donaufelderstr. 2. (Wien 7|1 61.) V: Verwendg d. Menschengestalt in Flechtwerken 91; Todtenbretter i. Böhmerwalde 91; Geogr. Verbreitung der Todtenbretter 94; Zur Entwicklungsgesch. d. Ornaments bei den Dajaks 95; Indonesische Schwertgriffe 99.

Heinberg, B., s. Liddy Scheiding.

Heincke, Frau Ida, ♆. Rostock, Leonhardstr. 21. (Lübtheen i. Meckl. 16|9 60.) V: In Freud u. Leid 97; Waldblumen 98.

Heindl, Anton, ✓. Dresden, Werderstr. 31. (Wostitz 2|6 59.) V: Hoch vom Dachstein 01. ()

Heindl, P. Emmeram, (k.), OSB., Naturgesch., ✓, Lokal♛, Subprior. Andechs, OBay., Benediktinerkloster. (Hofdorf 31|7 54.) V: Andechs 84; Der hl. Berg Andechs 95; P. Augustin Gluns 96; D. Pfarrdorf Erling 99. H: Reiseerlebnisse 92.

Heine, Anselm, s. Selma Heine.

Heine, Friedr., ⚓, Red. d. „Wilh. Tageblatt". Wilhelmshaven, Augustenstr. 1. (Zörbig, Pr. S. 28/2 57.) V: Abriß der Gesch. d. Panzerschiffs „König Wilhelm" 94; Husarenpech 95.

Heine, Gerhard, Ψ, SchulR., SemDir. a. D. Cöthen, Anh. (Dessau 28|8 25.) V: Vaterländ. Ged. a. d. Kriege 1870|71, ges. u. herausg. 2. A. 71; Tägl. Betracht. üb. Sprüche a. d. hl. Schrift 79; Bibl. Gesch. f. d. Mittelst., 9. A. 81; Erläuterungen u. Sprucherklärgen z. Einführg in e. tieferes Verständn. d. Katechism. 72; Fragestücke

christl. Lehre u. d. Bekenntn. d. evangel. Kirche, 8. A. 88; Hülfsb. z. Einführg in e. tieferes Verständn. d. bibl. Gesch., 3. A. 77; Z. Methodik d. bibl. Spruchbuches 77; Die pädagog. Seelenlehre 79; Die Unterweisung im Christentum 79; Handreichung z. Katechism.-Unterr., 2. A. 81; Grundlegende Gedanken z. Lehre v. d. Erziehung u. d. erz. Unterr. 86; Von christl. Wohlanständigkeit, 2. A. 86; Zeugnisse aus unseren Kindergottesdiensten I 87, II 89; Lehr- u. Lesestücke z. Einführg in d. Seelenlehre u. s. w. 90 II; Bilder u. Skizz. a. d. Gesch. d. luth. Kirche u. der St. Agnus-Gmde in Cöthen 98; Gesch. d. Landes Anhalt und seiner Fürsten 66; D. Katechismusfrage in Anhalt 90; D. unierte Kirche, ihr Wesen u. ihre Katechismuslehre 91; D. Volk Israel u. d. Christenheit 86; Evang. Erkenntnislehre 02; Kinderpredigten üb. Gesch. a. d. neuen Test.; Briefe üb. Fragen d. christl. Religion 93; D. Zuverlässigkeit d. heil. Schrift 95; D. christl. Lehre v. Reiche Gottes nach d. Bekenntn. d. evang. Kirche 96; Synonymik d. neutest. Griechisch 98; D. Wesen d. relig. Erfahrung 00.

Heine, Karl, Litt♛, Dramaturgie, Dr. phil., Regiss. d. Deut. Schauspielhauses. Hamburg-Hohenfelde, Lübeckerstr. 12. (Halle a. S. 24/6 61.) **V**: Johannes Velten 87; D. unglückselige Todesfall 88; D. Theater in Deutschl. 91; Schauspiel d. deut. Wanderbühne 89; Roman in Deutschl. 92. *

Heine, Frl. Selma (Ps. Feodor Helm, Anselm Heine), Nov. Berlin W, Motzstr. 17. (Bonn a. Rh. 18/6 55.) **V**: Drei Nov. 96; Unterwegs 97; Auf d. Schwelle 00; Bis ins dritte u. vierte Glied 01.

Heinemann, Franz, Kurt, ♛, Dr. phil., Doz. am Eidg. Polyt. (Zürich), Stadtbibliothekar Luzern (Bürgerbibliothek). Luzern, Frohburg 5. (Hitzkirch, Luzern 10/8 70.) **V**: Gesch. d. Schul- u. Bildgslebens im alten Freiburg bis z. 17. Jahrh. 95; D. sog. Katharinenbuch v. J. 1577 96; Der Richter u. d. Rechtspflege in d. deut. Vergangenh. 99; D. Henker u. Scharfrichter als Volks- u. Viehärzte seit Ausgang des MAlters 00; Peter Spichtigs Dreikönigsspiel v. Lungern v. J. 1658 01; D. Schrecken d. Krieges im Lichte d. bildend. Kunst 02, (franz. 02); Tell-Ikonographie. Wilh Tell u. s. Apfelschuß im Lichte d. bild. Kunst e. halben Jahrtaus. (15.—20. Jahrh.) 02. *

Heinemann, Georg Wilh. Friedr. (Ps. v. d. Ilse), ✞, /, 🖪, pens. Lehr. Wittingen, Hannov. (Stöcken 5/4 25.) **V**: s. 1902, S. 547. ()

Heinemann, Heinrich, ⊙, Hofschausp. Braunschweig, Körnerstr. 16. (Bischofsburg b. Königsb. 15/9 42.) **V**: Gefährl., L. 73; Phönix, L. 73; Himmelsbraut, Sch. 74; Phantasten, Sch. 80; Schriftstellertag, L. 83; Echo, L. 84; Herr u. Frau Doktor, L. 85; Auf glatter Bahn, L. 87; Frau Mich. Römer, L. 91; D. tägl. Brot, L. 93; Recept geg. Schwiegermütter, L. (Bearbeitg) 95; D. letzte Lüge (D. Student v. Salamanka), L. nach Ruiz de Alarcon 96; D. Zeisige, L. 97; Zwischen zwei Kriegen, Zeitbild 99; D. Recht auf Glück, L. 01; Beethoven u. sein Neffe, Dr. 02.

Heinemann, Joh., 🖪, Dr. phil., Realschullehr. Hamburg, Fichtestr. 13. (Bonn 17/10 51.) **V**: s. 1902, S. 547. ()

Heinemann, Karl, Ψ, Dr. phil., Prf. Leipzig, Rosenthalgasse 1. (Dtsch-Eylau 9/3 57.) **V**: Ueber d. Hrabanische Glossar 81; Goethes Leben u. Werke 89; Klopstocks Leben u. Werke 90; Goethes Mutter 91. 6. A. 99; Goethe 95, 2. A. 99. **H**: Briefe v. Goethes Mutter an d. Herzogin Anna Amalie 89; Klopstocks Oden 90; Goethes Werke 00 ff.

Heinemann, O. v., Dr. phil., OBibliothek., GHofR. Wolfenbüttel, Lessingstr. 8. (Helmstedt 7/3 24.) **V**: Handschriften d. herz. Bibl. zu W. VIII; Königr. Hannov. 2c. 58; Markgraf Gero 60; Albr. d. Bär 64; Aeneas Sylvius a. Prediger 65; Codex dipl. Anhalt. 67/83 VI; Lothar d. Sachse u. Konrad III. 69; Z. Erinnerung an Lessing 70; Herzogl. Bibl. zu Wolfenb. 79, 2. A. 94; A. d. Vergangenh. d. Welfisch. Hauses 81; Gesch. v. Braunschw. u. Hannover 84, 86/92 III; Exlibris-Slg d. herz. Bibl. zu W. 95.

Heinemann, Otto, ♛, Dr. phil., Kgl. Archiv-Assistent. Stettin-Grünhof, Derfflingerstr. 20. (Berlin 5/7 70.) **V**: Beiträge z. Diplomatik b. ält. Bischöfe v. Hildesheim (1130—1246) 95; Reg. zu Bd I—X d. Zeitschr. f. d. hist. Ges. f. d. Prov. Posen 99. **H**: Joh. Bugenhagens Pomerania 00. ()

Heiner, Frz X., (k.), Kirchenrecht, D., Dr. d. kan. Rechts, o. UP., Red. d. „Archiv f. k. Kirchenr." Freiburg i. B. (Attelm 28/8 49.) **V**: D. kanon. Obedienz od. d. Diözesanklerus u. s. Bischof 81; E. Lebensfrage d. kath. Kirche in Deutschl. od. d. herrsch. Priestermangel 83; D. kirchl. Zensuren 84; Die kath. Kirchenvorstände u. Gemeindevertretungen in Preußen, 2. A. 86; Was sollen u. wollen d. kath. Kirchenvorstände? 86; Wo stehen wir jetzt? 86; Grundr. d. kath. Eherechts, 4. A. 00; Gesetze, d. kath. Kirche in Baden betr. 90; D. kirchl. Erlasse d. Erzdiözese Freiburg, 2. A. 98; Kathol. Kirchenrecht, 2 Bde, 3. A. 01; Kath. Klerus u. sociale Frage 94; Theol. Fakultäten u. Trident. Seminarien 00; Nochmals theol. Fakultäten u. Trident. Seminarien, 2. A. 01; D. Jesuitism., 4. A. 02; D. sog. Toleranzantrag 02.

Heingartner, Karl, DOeSchG., ⊙, Beamter u. Schriftsteller. Laugenzersdorf b. Wien, NOe., Schulstraße 289.

(Wien 23/4 70.) V: Trümmer, Sch. 02. *

Heinicke, Paul, ♂, Nov., Lehr. Leipzig-Reudnitz, Täubchenweg 45 III. (Frankenberg 8/6 74.) V: Im Werden, G. 97. ()

Heini v. Steiner, s. Heinr. Wastian.

Heinlein, Ferd., ♛, GProf. Waidhofen a. d. Thaya. (Thüringen 45.) V: Einige Flugschriften a. d. J. 1667 f., betr. d. 2. Raubkrieg Ludwig XIV. 77. ()

Heinrich, s. Heinr. Pesch.

Heinrich, Frank, s. R. Thiede.

Heinrich, Herm., s. Heinr. Glücksmann.

Heinrich, Herm. (Ps. Armin Balder), ♂, ⊙, Roman, Rektor, Redakt. d. „Schulpflege". Spandau, Bismarckstr. 22. (Peitz 6/3 52.) V: s. 1902, S. 548. ()

Heinrich, Frl. Johanna Maria, Roman. Wien III, Kollergasse 1. (Laibach 6/7 69.) V: Bruder Fridunand, R. a. d. 13. Jahrh. 00.

Heinrich, Karl, s. Herm. Kette.

Heinrich, P., s. H. Pollak.

Heinrich, P. W. (Ps. Heinrich Hohenfels), Nov., Red. Berlin-Schöneberg, Ebersstr. 66. (Schönau a. K. 8/12 60.) V: Bruder Studios Dichtermappe 84; Für u. Wider A. Meißner 90; Im Tode vereint 91; Letzte Hohenfels 91; Lose Blätter, Nov. 97. ()

Heinrich, Reinhold, ♂⚗, Dr. phil., ao. UP., Dirig. d. landw. Vers.-Station, GOek.R. Rostock, Barnsdorfer Anlagen. (Tharandt 13/4 45.) V: Beurteilung d. Ackerkrume in Bezug a. landwirtsch. Pflanzenproduktion 82; Dünger und Düngen 92, 4. A. 99; Bericht der landwirtschaftl. Versuchsstat. Rostock 94; Futter u. Füttern 95; Mergel u. Mergeln 96.

Heinrich, Richard, PA., ♂, ⊙, Magistrats-Sekr. Berlin N, Friedenstr. 106. (Cremerbruch 7/2 62.)

Heinrich, W., ⁂, Dr. phil., PDoz. a. physikal. Institut der Univers. Krakau. V: Die mod. physiolog. Psychologie i. Dtschld 94, 2. A. 99; Zur Prinzipienfrage d. Psychologie 99.

Heinrich, W., s. Willy v. Reiswitz.

Heinrich-Hohenfels, s. P. W. Heinrich.

Heinrichs, O., s. Otto Hellinghaus.

Heinrici, C. F. Georg, †, KonsistR., D., Dr. phil., o. UP. Leipzig, Seeburgstr. 100. (Karkeln 14/8 44.) V: Valentinian. Gnosis 71; Wesen u. Aufgabe der theol. Fakultät 84; Erklärg d. Korinther 80/87 II; Der jetzige Stand d. Forschungen über die Paulin. Briefe 87; A. Twesten n. Tagebüchern und Briefen 89; Schriftautorität u. Schriftforschg 90; Theol. Encyklop. 93; Beitr. z. Gesch. u. Erklärg d. N. T. 94/00 II; Entstehung des N. T. 98; Kritisch-exeget. Kommentar üb. d. N. T., begr. v. Meyer, 5. u. 6. Abth., 8. A. 96, 00; Dürfen wir noch Christen bleiben? 01. ()

Heinroth, Frau Elisabeth (Ps. Klaus Rittland), Roman. Göttingen, Bergstr. 4. V: Unter Palmen, R. 92, 95; Ihr Sieg, R. 96; Weltbummler, Nov. 97; Sanitätsraths Tilkin 98; Nur Weib, N. 99; E. Moderner, R. 01; D. d. Leben lieben 02.

Heintz, Albert, Musik-Kritik, Organist. Berlin SW, Elßholzstr. 1. (Eberswalde 21/3 22.) V: s. 1902, S. 549. ()

Heintze, Albert, Germanist, GOLehr., GP. a. D. Stolp, Pomm. (Naugard 30/3 31.) V: MHochd. Lesebuch für höh. Lehranst. 64, 2. A. 72; Dramat. Bilder f. höh. Schulen 74; Deutsche Familiennamen 82; Krahner, Ev. Gymn. Katechismus, 3. A. 96; Gut Deutsch 93, 11. A. 98: Ehrenpreis, vaterl. Sch. für Deutschl. Töchter 94; Deut. Sprachhort. E. Stilwörterbuch 99; Latein u. Deutsch 02.

Heinz, T. v., s. H. v. Tempelhoff.

Heinze, Frau Anna, geb. Voigt, Nov., ♂. Dresden-Blasewitz, Weststr. 2. (Rothenburg O/L. 2/5 58.) V: Weihnachtsengels Erdenfahrt 92; Aus Dur u. Moll, G. (m. Paul H.) 97.

Heinze, Leop. (k.), SemOLehr. Ziegenhals, Schles. (Grünberg 20/10 28.) V: Allg. Musiklehre 69, 17. A. 01; Theoret.-prakt. Harmonielehre 69, 12. A. 01; kleine Ausg. 90; Harmonie- u. Musiklehre 86 II, 4. A. 00; Arbeitshefte zur allgem. Musik- und Harmonielehre, VI. 3.—6. A.; Harmonielehre für evang.-luther. Seminare 93, für österr. Lehrerbildungsanstalten, 8. A. 02; Auserlesene Choräle, 4. A. 96.

Heinze, Max, ⁂, Dr. phil., o. UP., G. R. Leipzig, Grimmaische Straße 32. (Prießnitz 13/12 35.) V: Stoicorum de affectibus doctrina 60; Lehre von Logos in der griech. ⁂ 72; Sittenlehre d. Descartes 72; Erkenntnislehre der Stoiker 80; Ernst Platner als Gegner Kants 80; Eudämonismus in der griech. ⁂ 83; Vorlesung. Kants über Metaphysik aus drei Semestern 94; M. W. Drobisch 97. H: Ueberwegs Grundriß d. Gesch. d. Philos., 5.—9. A.

Heinze, Paul, VB., Kritik, ♂, Litt.♛. Dresden-Blasewitz, Weststr. 2. (Dresden 7/6 58.) V: (m. R. Goette) Dtsche Poetik 90; Aus Dur u. Moll, G. (m. Anna H.) 97; Gesch. der Deutsch. Litt. von Goethes Tode bis z. Gegenwart, 2. A. 03. H: (m. Alfr. H.) Musenalmanach f. 82, 2. A. 83; Im Wechsel der Tage, Anth. 96, 10. A. 99.

Heinze, Richard, klass. Ψ, Dr. phil., ao. UP. Berlin W, Marburgerstr. 8. (Naumburg a. S. 1)/8 67.) V: Xenokrates 93; Lukrez Buch III erkl. 97; Themistius de anima 99; Virgils epische Technik 02. H: Horaz erkl. v. Kießling I/III.

Heinzel, Rich., Germanist, Dr. phil., o. UP. Wien VII, Kirchengasse 3. (Capo d'Istria 3/11 38.) V: s. 1902, S. 549. ()

Heinzelmann, Wilh., GP., †, Ψ, Dr. ph.

Erfurt, Daberstädterstr. 7. (Salzwedel 16/5 40.) V: s. 1902, S. 550. ( )

Heinzerling, Chr., Naturwiss., ⚙, Dr. phil. Frankfurt a. M., Friedberger Landstr. 126. (Biedenkopf 16/9 51.) V: Grundz. d. Lederbereitung 82; Kautschuk- u. Guttapercha-Warenfabrikat. 83; Konservierung d. Nahr.- u. Genußmitt. 84; Konservierg d. Holzes 85; Gefahren u. Krankheiten in d. chem. Industrie 86/87; Abriß der Technologie 88; Schlagwetter und Sicherheitslampen 91.

Heinzerling, J. G. E. Friedr., ⚙, Dr. k. BauR., GRegR., Prf. der kgl. techn. Hochsch. Vorst. der 2. Abt. d. kgl. techn. Prüfungsamtes. Aachen, Lousbergstr. 34. (Großbuseck 15/12 24.) V: Brücken i. Eisen 70; Polygonalbalkenbrücken 76, 2. A. 97; Bogenbrücken 80; Hängbrücken 80; Bewegl. Brücken 83; Die Massiv- und Blechbalkenbrücken 79, 2. A. 84; Eiserne Balkenbrück. mit geglied. Parallelträgern 74, 2. A. 85; Eiserne Viadukte 87; Hochbauten mit eis. Pult- und Satteldächern 76, 2. A. 02, mit eisernen Tonnen- 78, mit eisern. Zelt- u. Kuppeldäch. 89; Stein. Brücken I 75, 2. A. 91, II 77, 2. A. 01; Hölz. Brücken 78, 2. A. 91; (mit Intze und Kintzlé): Deutsches Normalprofilbuch für Walzeisen zu Bau- und Schiffszwecken 6. A. I f. Walzeisen zu Bauzwecken 03. [Clobes.

Heinz v. der Mulde, s. Wilh. Heinz

Heisterbergk, K., s. Malapert-Neufville.

Heiter, Ernst, s. Gabriel Glaß.

Heitmann, Karl Friedr., ✿, Nov. Berlin-Wilmersdorf, Berlinerstr. 27. (Hamburg 9/6 75.) V: Madonna der Sünde 98; Rungholt, Sch. 01. ( )

Heitmüller, Ferd., Litt.♛, Nov., Dr. phil., ausw. Mitarb. am Goethe- u. Schiller-Archiv. Berlin W 30, Elßholzstr. 4. (Hamburg 16/3 64.) V: Tampete, N. 99; Der Schatz im Himmel, N. 00. H: Hamb. Dramatiker z. Z Gottscheds u. ihre Beziehgen zu ihm 90; Aus dem Goethehause: Briefe Riemers an die Fam. Frommann in Jena 92; A. G. Uhlich. Holl. Komödianten in Hambg (1740—1741) 94; H. Borkenstein, D. Bookesbeutel, L. 1742 95; Goethes Tagebücher 1817/26, 29/32 (Weim. Ausgab.)

Heitz, Paul, Bücherkunde des 15. u. 16. Jahrh., Buchdruckereibesitzer und Verleger. Straßburg E., Studentengasse 8. (ebda 4/457.) V: D. Büchermarken od. Buchdrucker- u. Verlegerzeichen 90/97 I (m. Barack), III (m. Bernoulli), IV, VI (m. Zaretzky); D. Züricher Büchermarken bis zum Anfang des XVII. Jahrh.; Orginalabdruck von Formschneider-Arbeiten d. XVI. u. XVII. Jahrh. 92/99 III; Dietrich v. Bern (Sigenot), 14 Straßb. Orginalholzstöcke des XVI. Jahrh. 94; D. Initialschmuck in den elsäß. Drucken des XV. u. XVI. Jahrh. 94/96 II; Hans Folz, Dieses puchlein saget vns von allen paden die von natur heiß sein 96; Neujahrswünsche d. XV. Jahrh. 93; Initialen v. Hans Holbein (m. Schneeli) 00; Pestblätt. d. XV. Jahrh. (m. Schreiber) 00. ( )

Heitzer, Lorenz (Pf. Gottlieb Lehrreich), (k.), Volks- und Jugendschr., 🖋, Nov., Dialekt.✾, Rektor. Altenessen. (Dremmen 30/1 58.) V: Des Kindes Opfer u. a. Erz. 97, 3. A. 01; Des Geigers Enkelkind u. and. Erz. 97, 3. A. 01; Seines Glückes Schmied, Erz. 98; Die Tochter des Bergmanns, Erz. 98, 3. A. 02; Zur Lehr und Wehr, Erz. 98; Am Hexenkessel, Erz. 99; Märchen a. d. fliegenden Welt 99; D. rote Franzis, Erz. 00; Die Goldsucher, Eine Pfändung, Eines Künstlers Jugendzeit, Erz. 00, 3. A. 02; D. Räuber vom Eichenhofe, Erz. 01; Robinson Crusoe, bearb. 01; Seines Vaters Schutzengel, Erz. 03.

Helbig, Carl Ernst, Hygiene, Dr. med., Oberstabsarzt a. D. Serkowitz b. Dresden, Albertstr. 13. (Dresden 3/10 42.) V: Zur Lehre vom Wurstgift 67; Heusingers Eisenbahnwagen als fahrendes Lazareth 76, Choleraforschg währ. der letzten Epidemie 2c. 94; Gesundheitl. Ansprüche an militär. Bauten 97; Erneuerung d. Genfer Uebereinkunft 99; Erste Erfindung 00, 2. A. 02.

Helbig, William, ✾, Komponist, Kapellmeister. Dresden, Münzgasse Nr. 3. (ebda 16/3 63.) V: s. 1902, S. 552. ( )

Helbig, Wolfg., Archäol., Dr. phil., Prf., Sekret. des archäolog. Inst. Rom, Gianicolo, Villa Laute. (Dresden 2/2 39.) V: s. 1901, S. 550. ( )

Held, Fritz, Wappen- u. Siegelkunde, herald. Zeichner a. General-Landes-Archiv u. Hilfsarb. der bad. histor. Kommission. Karlsruhe, Kaiserallee 9. (Säkkingen 20/2 71.) H: (m. v. Weech): Siegel d. bad. Städte 99/03 II.

Held, Harry, s. Henri de Méville.

Held, Ludwig (Pf. F. Catholicus), (k.), Domkapitular, Prof. der Kirchen♛ u. des Kirchenrechts a. Priesterseminar. Luxemburg. (Diekirch 26/3 58.) V: Schriften üb. Kirchenfabriken 88; P. Fourier 93, 2. A. 97; Die 6 Sountage zu Ehren des heilig. Aloysius 94, 2. A. 95; Six dim. en l'honneur de St. Louis de Gonz. 94; Maria, deine Mutter 95; D. Marienkind 95; Maria, Trösterin d. Betrübten, 1. u. 2. A. 95; Staatsrecht u. Kirchenrecht im Großherz. Luxemburg I 93; Notre-Dame de Luxembourg, précis hist. 99; La Brochure Grassmann 01; Conférence sur l'Histoire de la musique 02.

Helden, Hans v., s. Reinh. Mancke.

Heldt, E., s. B. Nölting.

Helfenstein, s. Aegidi.

Helfert, Jos. Alex. Frhr. v., Exz., (k.),

♛, Leiter u. H: d. „Oesterr. Jahrbuchs". Wien III|3, Reisnerstr. 19. (Prag 3/11 20.) V: Huß u. Hieronymus 53; Mailand und der lombard. Aufstand 1848 (anonym) 54; Aus Böhmen nach Italien März 1848 (anonym) 61; Oesterr. Gesch. für das Volk 63; Schlacht bei Kulm 63; 50 Jahre nach dem Wiener Kongreß 65; Rußland u. die kath. Kirche in Polen 64—67; Gesch. Oesterr v. Ausgang d. Wiener Oktoberaufst. 1848 69 bis 75 VI; Maria Louise 73; Rastatter Gesandtenmord 74; Wien. Journalistik i. J. 1848 77; Karol. v. Neapel 78; J. Murat 78; Bosnisches 78; Wiener Parnaß i. J. 48 82; Ruffo 82; Chef d. Wiener Stadtverteidigg 1683 83; M. Karolina Anklagen und Verteidig. 84: Die Jubiläumslitt. der Wiener Katastrophe; Ausgang d. franz. Herrschaft i. OItal. 90; Eine Gesch. von Thoren 94; Gregor XVI. u. Pius IX. 96; Denkmalspflege 97; Prager Juni-Aufst. 1848 97; Gesandtenmord-Frage 00; Lomb. venet. Königreich 00; (Unt. d. Psd. Dr. Guido Alexis): Capobianco 99; Sylva 00; Geistl. Geschäftsstil (von Prs. Helfert Vater), 11. A. 91; Memoirie segrete üb. den Hof v. Neapel 92; Sammlg Helfert 98; D. Buch v. Kaiser 00; Die Wiener Journalistik von 1848 00; Franz I. u. d. Stiftg des lombard.-venet. Königreichs 03. H: Oest. Gesch. f. d. Volk 62|82.

Helfreich, August, PA., Geschäftsf. d. „M. N. Nachr." München. (26/7 56.)

Helheim, A., s. Raph. Ed. Liesegang.

Hellen, E. v., s. Helene v. Krause.

Hellen, Eduard von der, Litt♛, O, ♆, Nov., ✉, Dr. phil., Litt. Mitarb. der Cottaschen Buchhandlung. Stuttgart, Arminstr. 14. (Wellen in Hann. 27/10 63.) V: Goethes Anteil an Lavaters Physiogn. Fragm. 88; D. Lehnwörter d. uhd. Schriftsprache 89; Das rote Programm, 5. A. 92; D. Andere, Sch. 97; Italiens Volkswirtschaft 99. H: Goethes Briefe 1779/1786 u. 1788|1803 XII. (Bd. 4—7 u. 9—16 von Goethes Werken, Weimar. Ausg., 4. Abt.); D. Journal v. Tiefurt 92; Goethes Briefe, chronolog. Ausw. m. Anm. 01 f. II; Goethes Ged., mit Einl. u. Anm. 02 I (Cottasche Jubil.-Ausg. d. sämtl. Werke).

Heller, E., ♛, Dr. med., OStabsArzt a. D. Freienwalde a. O., Uchtenhagenerstr. 16 a. (22/12 34.) V: Simulationen u. ihre Behandlung 82, 2. A. 90; Gesch. d. Stadt Freienwalde 96.

Heller, Heinr. Just., Krit., Nov., O, Prf. Berlin SW, Neuenburgerstr. 4. (Eberswalde 11/11 12.) V: Graf Castel Melhor, Tr. 48; Ged. 56; Real-Encykl. d. frz. Staats- u. Gesellschaftslebens 88.

Heller, Herm., PA., Politik, /, Biogr., Red. d. „Mährisch-schles. Corr." Brünn, Giskrastr. 5. (Totprona 18/7 44.) V: Unser Kronprinz 81; Kaisertage v. Kremsier 85, 3. A. 91: Mähr. Männer d. Gegenw. 85|91 V. ()

Heller, Hermann Gerhard, BP., Corr. d. „Hannov. Courier". Berlin-Schöneberg, Kaiser Friedrichstr. 9 (3/6 54.) ()

Heller, Karl Maria, ⅄, Entomologie, Dr. phil., Custos d. Zoolog. u. Anthrop.-Ethnogr. Mus. Dresden, Franklinstr. 22. (Rappoltenkirchen, NOest. 21/3 64.) H: Festschrift f. A. B. Meyer 99.

Heller, Leo, O, Nov., ♆, /. Berlin W, Motzstr. 33. (Wien 18/3 76.) V: Volkslieder in mod. Gewande, G. 02; Bunte Lieder, G. 03. H: Stimmungen, G. 01.

Heller, Frl. Marie, DSch., Soziales, Kultur♛, Litt♛, Ue: FEI. Berlin W 50, Neue Bayreutherstr. 3. (17/5 47.) ()

Heller, Michael, ✠, Dr. jur., K. K. Gerichtssekr. Wien V, Lentagasse 38. (ebda 31/12 58.) V: s. 1902, S. 554. ()

Heller, Fräul. Ottilie, Roman, Kritik. Berlin SW, Neuenburgerstr. 4. (ebda 7/8 49.) V: Stephan Broda, R. 84; Kathinka, R. 84; Paula, R. 88; Unt. genial. Menschen, R. 93; D. Weg z. Fried., R. 95; Baumstr. Robert, R. 97; Auf d. Pfade z. Ruhm, R. 01.

Heller, Paul, s. Georg Höcker.

Heller, Richard Maria, ⸸, Pathologie u. Therapie, Dr. med. Salzburg, Mirabellplatz 5. (Wien 4/1 67.) V: Luftdruckerkrankungen m. besond. Berücksichtigung d. sog. Caissonkrankheit (m. And.) 00.

Hellerbeck, F., s. Fr. Streißler. [mer.

Hellingen, Erika, s. Elsbeth Montzheimer.

Hellinghaus, Otto (Pf. Otto Lingau, O. Heinrichs), (k.), ♛, Litt♛, Dr. phil., Prf., ProGDir. Wattenscheid. (Drolshagen 23/3 53.) H: Dtsche Poesie, Anth. 83, 3. A. 03; Am Meeresstrand, Anth. 82; Freudvoll u. Leidvoll, Anth. 83; Aus allen Erdteilen (m. Treuge) 86, 2. A. 94; D. schönsten Erz. von Chr. v. Schmid 86 ff.; Ausgew. Ged. v. H. Heine 86; Ausgew. Werke v. Eichendorff 88; v. Hauff 89; Klass. Nov. 89; Briefe F. L.'s Grafen zu Stolberg u. d. Seinigen an J. H. Voß 91; Jugendschatz 96|98 III; Quellen und Forschungen zur Gesch. der Stadt Münster I 00.

Hellmann, Gustav, Meteorol., Dr. phil., GehRegR., Prf. Berlin W, Margaretenstr. 2|3. (Löwen 3/754.) V: Repert. d. deut. Meteorologie 83; Klima v. Berlin 91; Meteorolog. Volksbücher 81, 2. A. 95; Meteorolog. Neudrucke 93|02 XIV; Schneekrystalle 93; Regenkarte d. Prov. Schlesien 99, der Prov. Ostpreußen, Westpreußen u. Posen 00, d. Prov. Brandenb. u. Pomm. 01, der Prov. Sachsen, Schlesw.-Holst., Hannover 02; D. große Staubfall v. 9.—12. März 1901.

Hellmuth, Martha, s. M. Schlesinger.

Hellpach, Willy (Pf. Ernst Gystrow), Essay, Nervenarzt, Dr. med. Charlottenburg, Knesebeckstr. 76. (Oels i. Schl. 26/2 77.) V: D, Katholizismus u. d. mod. Dichtg 00;

Liebe u. Liebesleben im 19. Jahrh. 01; D. Grenzwissenschaften d. Psychologie 02; Nervosität u. Kultur 02. *

Hellwig, Konr., ✠, Dr. jur., o. UP., GehJR. Berlin W, Kurfürstendamm 202. (Zierenberg $^{27}/_{9}$ 56.) **V:** Verpfändg u. Pfändg v. Forderungen 83; Civilprozeßpraktikum 88, 2. A. 01; Civilrechtsfälle 91; Ueber d. Grenzen d. Vertragsfreiheit 96; Verträge auf Leistung an Dritte 99; Anspruch und Klagerecht 00; Wesen u. subjektive Begrenzung der Rechtskraft 01; Lehrb. d. deutsch. Civilprozeßrechts, Bd. I 02.

Hellwig, Paul, Dr. phil., Prof. a. d. V. Städt. Realsch. Berlin NW, Stephan-

Helm, s. Gust. Körner. [str. 2.

Helm, Feodor, s. Selma Heine.

Helm, Johs, PA., ✠, kgl. Sem.-Dir. Schwabach, Wittelsbacherstr. (Floß $^{10}/_{4}$ 42.) **V:** Musik Harmonielehre 68, 6. A. 00; Musikal. Formenlehre 72, 4. A. 00; Psychologie u. Logik 76, 5. A. 96; Handb. der allgem. Pädagogik 94, 2. A. 99.

Helm, Karl, Germanist, Dr. phil., U.-Doz. Gießen, Südanlage 5. (Karlsruhe $^{19}/_{5}$ 71.) **V:** Z. Rhythmik d. kurzen Reimpaare des 16. Jahrh. 95; Untersuchungen über H. Heslers Evangel. Nicodemi 99. **H:** H. v. Heslers Evang. Nicodemi 02.

Helm, Theod., CP., Musikkrit. u. ✓, Dr. jur. u. phil., Prf., **H:** „Frommes Musik-Welt." Wien III, Hauptstr. 51. (ebda $^{9}/_{4}$ 43.) **V:** Beethovens Streichquartett 85. ()

Helm, Dr. W. M., s. Wilh. Marie Ko-

Helmar, Anna, s. Anna Maaß. [war.

Helmar, Käte, s. Marg. Heilmann.

Helmers, Edith, s. Marie v. Stoffela d' alta Rupe.

Helmers, Heinr., ASV., ⊙. Bremen, Großenstr. 16. (ebd. $^{1}/_{12}$ 47.) **V:** s. 1902, S. 555.

Helmert, Rob., Erdmssg, Dr. phil., Geh. RegR., o. UP., Dir. d. geodät. Instituts. Potsdam, Telegraphenberg. (Freiberg i. S. $^{31}/_{7}$ 43.) **V:** Mathemat. u. physikal. Theorie der höh. Geodäsie 80 u. 84 II; Beiträge z. Theorie d. Reversionspendels 98.

Helmes, Walter, (k.), Polit., Antisklaverei, Volkslitter., Red. u. Verl. v. „Kreuz u. Schwert". Münster i. W. (Bavenstedt $^{4}/_{9}$ 51.) **V:** D. Sklavenhandel u. seine Greuel; Gott will es. **Ue:** Mehr Licht in die Zustände des dunklen Weltteils; Schwester Luise (Campfranc), 5. A. ()

Helmken, Fr. Theod., (k.), Buchhndlr. Cöln a. Rh., Minoritenstr. 19 a. (Münster i. W. $^{23}/_{9}$ 30.) **V:** Cöln u. s. Sehenswürdigk. 70, 19. A. 03; Dom zu Cöln 80, 4. A. 99; engl. 81, 5. A. 01.

Helmolt, Hans F., PA., ♛, Dr. phil., Red. im Bibliograph. Institut. Leipzig-Stötteritz, Marienhöhe. (Dresden $^{8}/_{7}$ 65.) **V:** König Ruprechts Zug nach Italien 92; Begriff Welt♛ 95; Fabricius u. Siber 95; Entwicklg d. Grenzlinie a. d. Grenzsaum 96; Dtsche Gesch. 98; Weltgesch. IV, VII u. VIII, 1. 99 ff. **Ue:** Capitulare de villis 96.

Helmuth, H., s. Helene Gräfin zu Leiningen.

Heman, Friedr., ⚓, ✠, Dr. phil., Lic. theol., ao. UP. Basel. (Grünstadt $^{30}/_{8}$ 39.) **V:** s. 1902, S. 556. ()

Hemfler, Otto (Pf. Dr. Otto), Verlagsbuchh., Publizist, Red. d. „Logenztg" u. d. „Wochenblatt". Berlin-Niederschönhausen, Kaiser Wilhelmstr. 20 b. (Cammin $^{11}/_{5}$ 57.) **H:** Univ.-Haus Lexikon.

Hemmeter, Hans, Sozial., Leut. a. D. Gut Wolfertsried b. Seeshaupt, OBay. (Nürnberg $^{3}/_{5}$ 55.) **V:** s. 1902, S. 556. ()

Hempel, Ernst Gustav, forstl. Produktionslehre, o. P. d. Hochsch. f. Bodenkultur. Wien XIX, Prinz Eugenstr. 25. (Leipzig $^{20}/_{8}$ 42.) **V:** (mit Wilhelm) Bäume und Sträucher d. Waldes 88: Taschenkal. f. d. Forstwirt 82 ff.; Aestung d. Laubholzes 95. ()

Hempel, Karl, vereid. Sachverständ. f. Stenogr. bei den Berl. Amts- u. Landger. I. u. II. Charlottenburg, Berlinerstr. 75|II. (ebda $^{25}/_{3}$ 62.) **V:** Die Universitäten u. d. Stenogr. 93; Wissensch. Centralblatt f. Stenogr. u. Schriftkunde 88|91; Welche Kurzschrift ist die beste? 94, 7. A. 02. (Als Anhang: Kaiser Wilhelm II. als Redner); Kurzer Lehrg. d. Stenogr. Gabelsberger, nebst Schlüssel 99, 8. A. 03; Bilder aus d. deut. Reichstage 99; D. Bedeutg d. Schule Gabelsberger 00; Die Kaiserstenographie, kurzer Lehrg. d. Gabelsb. Debattenschr. 00; Uebungsb. f. angehende Praktiker d. Einheitsstenographie Gabelsberger 00. **MitV:** D. Zwecke u. Ziele d. Stenogr. v. LGDir. Max Selle 01. **Bearb.:** Prof. Ant. Heinrichs Lehrbuch d. Einheitsstenogr. Gabelsberger, 4. A. (mit Prof. A. Pucsko), dess. Debattenschrift f. Gabelsberg. Stenogr., 4. A. (m. Vincenz Zwierzina in Wien). **H:** Kurzschr. Blätter (in Gabelsb. Stenogr.) 92 ff., Lesehalle Gabelsberger (Typendr.) 00; Die Debatte, Uebungsbl. in Gabelsb. Schnellschr. 03 ff.

Henckel, Wilh. Ed., russ. Kultur- u. Litt♛, **Ue:** FR. München, Maßmannpl. 9. (Burg $^{17}/_{4}$ 25.) **V:** D. Dtschen i. Rußl. 84; Rußlands wirtsch. Lage 1891 92; Wider Militarismus u. Krieg 99. **Ue:** Eine Liebesepisode aus dem Leben Lassalles 78; Dostojewsky, Raskolnikow, R. 82, 3. A. 90; ill. A. 94; Turgenjew, Senilia, 2. A. 83; Klara Militsch, R. 83; Gréville, Wassilissa, R. 83; Kostomarow, Russ. Gesch. in Biogr. 85, 86; Garschin, Pessimist. Erz. 87; Prus, Stas u. Jas 87; Ohnet, Sergius Panin 90; Tolstoi, die erste Stufe 92, Das Reich Gottes 2c. I: Christl. Gesinnung u. Patriotismus, D. Herr und sein Knecht 95, Das Ende naht! 97, Reife Aehren 98, Ges. Wke

Bd. IV 99; Potapenko, E. Auserwählter, R. 93, Praktische Lebensweisheit, R., E. Familiengesch., R. 96; Eine Scheinehe 02; Burenin, D. Totenbein 93; Polonskij, E. teure Christbaumfeier; Sbornik, Russ. Gesch. u. Sat. 99.

Henckell, Karl, ♆, Verlag. Charlottenburg, Kantstr. 42. (Hannover 17/4 64.) **V:** Umsonst 84; Poet. Skizzenbuch 84; Dichtercharaktere, Anth. 85 (m. Arent); Quartett 86; Strophen 87; Amselrufe 88, 2. A. 89; Diorama 89; Gründeutschland 90; Trutznachtigall 91; Aus meinem Liederbuch 92; Buch d. Freiheit, Anth. 93; Zwischenspiel (Lieder v. heiml. Kaiser) 94; Mod. Dichterabende 95; Ada Negri 96; A. Böcklin 97; Ged. 98; Neues Leben 00. **H:** Cunita v. L. Jacoby, Volksausg. 96; G. Pfander, Passifloren 96; Sonnenblumen, Flugblätter d. Lyrik 95/99.

Hendel, Benno, Humor., ♛, Red. d. „Swinemünder Ztg". Swinemünde, Königstr. 15. (Oberpirk im Sächs. Vogtlande 18/7 67.) **V:** D. Insel Usedom Wollin in Vergangenh. u. Gegenw. 03. *

Hendl-Wiesner, Frau Lina, Dialekt♆. München, Schommerstr. 4. (ebda 29/7 70.)

Hendl zu Goldrain u. Castelbell, Arthur Graf. Innsbruck, Kapuzinergasse 48 I r. (ebda 10/11 54.)

Hendrich, Hermann, Redakt. d. Fachzeitschr. „Die Artistik". Berlin SW, Markgrafenstr. 97. (Weimar 15/6 66.)

Hengesbach, Joseph, Dr. phil., GO.-Lehr. Paderborn. **H:** Readings on Shakespeare 01. **MitRed.** (m. L. Bahlsen) d. „Schulbibl. franz. u. engl. Prosaschriften der neueren Zeit" 99 ff. ( )

Hengst, Wilhelm (Ps. Felix Wald, W. v. Meer, W. H. v. Fehn), Nov., plattd. ♆. St. Fehn, Post Hesel, Ostfriesl. (Stikelkamperfehn 23/6 59.) **V:** D. Rodenhofer 98; Der Wilderer 99.

Henke, Osk., ♆, ⁂, ♛, Litt.♛, Ψ, Dr. phil., Prf., GDir. Bremen, Dechanatstr. 4. (Cüstrin 30/743.) **V:** Deutsche Gesch., 2. A. 74; Lehre von d. Attributen bei Spinoza 75; D. Gespensterglaube der Gegenw. 81; Drei altdtsche Schwänke 88; Kurzgefaßt. Lehrb. d. dtschen Kurzschrift 89; Lesebuch z. Lehrbuch 88/94 VI; Chronik d. Gymn. i. Barmen I. Gesch. v. 1579 bis 1890 90; Der Sabbatismus 92; Homers Werke m. Erläut., 3. A. 98—01 VIII; Die Bergrede Jesu, erkl. 95. **Ue:** Das Nibelungenlied m. Einl. 94; Horaz 97/98 II; Horazische Metra 98; Nibelungenlied i. Auszuge 99; Schnitreform u. Stenographie 99.

Henkel, Franz Hermann, Burenkrieg, GOL. am Marine-Gymnasium. Jever, Oldenb. (Schwencke 16/11 68.) **V:** Aus dem Burenkriege 01. ( )

Henkel, Herm., klass. u. dtsche Ψ, Dr. phil., GP., GDir. a. D. Wernigerode. (Burg 24/10 21.) **V:** Studien zur Gesch. der griech. Lehre vom Staat 72; D. Goethesche Gleichnis 86; Goethe u. d. Bibel 90.

Henkes, P., s. Georg Höcker.

Henle, Frz. Ant., (k.), neutest. Exegese, D., Domkap. u. GenVikar. Augsburg, D 110 I. (Weißenhorn 22/5 51.) **V:** Evangelist Joh. u. die Antichristen s. Z. 84; Kolossä u. d. Brief d. Paulus 87; Men- u. Mithrakult i. Phrygien 88; Epheserbrief des Paulus 90; Philippi u. d. Philippergem. 93. ( )

Henne am Rhyn, Otto, ♛, Kultur♛, Nov., Dr. phil., Staatsarchiv. St. Gallen. (ebda 2/8 28.) **V:** Adhuc stat (Freimaurerei in 10 Fragen u. Antworten) 61, 5. A. 82; Gesch. d. Kantons St. Gallen 63; Gesch. des Schweizer-Volkes 65/66, 3 A. 78 III; Fiat lux (Verteidig. der Freimaurerei ꝛc.) 66; D. hl. Rock 68; Buch d. Mysterien 68, 3. A. 90; D. Kulturgesch. i. Lichte d. Fortschritts 69; Kulturgesch. d. neueren Zeit 70/72 III; Dtsche Volkssage 75, 2. A. 79; Allgem. Kulturgesch. 77/79 VI; Kulturgesch. d. jüd. Volkes 80, 2. A. 92; Das Jenseits 81; Das vorchristl. Rom 83; G. Kinkel 83; D. Kreuzzüge ꝛc. 83 ff.; Kulturgesch. Vorträge für Freimaurer 84; Schmach d. mod. Kult. 85; Kulturgesch. d. dtschen Volkes, illustr. 86 II, 20.—24. Taus. 98; Ortslex. d. Schweiz 87; St. Gallen 88, 2. A. 94; Appenzellerland 88, 3. A. 94; Jesuiten 89, 3. A. 94; Freimaurer 89, 4. A. 94; Kulturgesch. Skizzen 89; Kult. d. Vergangenheit, Gegenwart u. Zukunft 90 II; Autobiogr. 90; Nationale Einigung d. Deutsch. 91; D. Frau in d. Kulturgesch. 92; Teufels- u. Hexenglaube 92; Christent. u. Fortschritt 92; Eine Reise durch das Reich d. Abergl. 93; Gebrechen d. Sittenpolizei 93; Gesch. d. Rittertums 93; Kulturgesch. d. Kreuzzüge 94; Aria, d. Reich d. ewig. Friedens im 20. Jahrh. 95; Gesch. d. Kantons St. Gallen s. 1861, 96; Kulturgesch. der jüngsten Zeit 97; Anti-Zarathustra 99; Uebermenschen und Edelmenschen 00; Handb. d. Kulturgesch. 00.

Henne am Rhyn, Reinward, Koloniales, Politik, Ψ, Jagd, Journalist. St. Gallen, Schweiz. (ebda 2/11 60.) *

Hennecke, Ludw. (Ps. Willi Ludwig), ✉, /. Berlin, Putbuserstr. 18. (Hildesheim.)*

Henner, Theod., (k.), ♛, Dr. phil., o. ö. UP. Würzburg, Domerschulgasse 15. (ebd. 28/9 51.) **V:** Herzogl. Gewalt d. Bischöfe v. Würzburg 74; Bisch. Hermann I. u. d. Befestigung der Landesherrlichk. im Hochstift Würzburg 75; D. histor. Verein v. Unterfranken u. Aschaffenburg in sein. 60jähr. Wirken 93; Altfränkische Bilder, kunsthistor., Kal. seit 95. **H:** (m. Dr. A. Schäffler) Gesch. d. Bauernkrieges in Ostfranken v. Magister Lorenz Fries 84 II. ( )

Hennes, Ernst, /, Red., Frankfurt

a.O., Am Anger 21|22. (St. Vith, Eifel 6|8 74.)

Hennes, Gerhard, (k.), Lehrer. Ostheim, Rheinland. (Cöln a. Rh. 5|3 69.) V: Die Kreuzzüge 94; Berühmte Seefahrer u. Entdecker 94. ( )

Henniche, Carl R., ♈, ♐, Dr. med., Red. d. „Ornithol. Monatsschr. d. Dtschen Ver. z. Schutze d. Vogelwelt". Gera. (Chemnitz 26|12 65.) V: s. 1901 S. 558. ( )

Henniche, Oskar, neuprovenz. Sprache u. Litt., Dr. phil., Prof. Bremen, Feldstr. 42. (Gotha 14|8 52.) V: Etymolog. Glossar zu Mistral, Mirèio, herausg. v. Ed. Koschwitz 00.

Hennig, Alfred, Roman, Nov. Diessen a. Ammersee. (Zerbst 3|7 68.) V: Timopht 96; Nitokris 97; Die Rose vom Vernagtferner 97; Liebesfrühling von heutzutage 00; Um eine blonde Sünderin 01. ( )

Hennig, C. (Pf.: C. Gallus), Gynäkolog, Dr. med., ao. UP., MedizR. Leipzig, Rudolfstr. 2. (Dresden 9|12 25.) V: D. blutigen Oper. an den weibl. Genit. (m. Günther Hennig) 60; Lehrb. der Krankh. d. Kindes, 3. A. 64; Der Katarrh der inn. weibl. Geschlechtsth., 2. A. 70; Studien üb. d. Placenta 72; D. Krankh. d. Eileiter u. d. Tubenschwangersch. 76; Berichte der Kinder- u. Frauenklin. 56.

Hennig, Carl R., Musik, Prof. u. Kgl. Musik-Dir. Posen, Bismarckstr. 1 III. (Berlin 4|1 45.) V: Methodik des Schulgesangs 85; Beethovens IX. Symphonie, e. Analyse 88; Dtsche Gesangsschule 89; Die Unterscheidg d. Gesangregister 91; Beitrag z. Wagnersache 93; Aesthetik d. Tonkunst 97; Lerne gesundheitsgemäß sprechen 99; Einführg in d. Beruf d. Klavierlehrers 02.

Hennig, Martin, Innere Mission, Pastor, Dir. des Rauhen Hauses. Hamburg 26, Horn. (Loslau, OSchl. 28|11 64.) H: Für Feste u. Freunde der inneren Mission 97, V, Bd. 1, 2. A. 00; Was jedermann von der inneren Mission wissen muß (mit Wurster) 02.

Hennig, Richard, Naturwiss., Dr. phil., Beamter d. Firma Siemens & Halske. Berlin W, Hohenstaufenstr. 79. (ebda 12|1 74.) V: D. Charakteristik d. Tonarten 97; Untersuchungen über die Sturmfluten der Nordsee 97; Jugend und Natur, G. 02. H: A. Bernstein, „Naturwiss. Volksbücher" (m. Dr. H. Potonié) 97|99.

Hennig, Frau Sophie, O. Karlsruhe, Winterstr. 36 II. (Laufenburg 10|2 55.) V: s. 1902, S. 560. ( )

Henniger, Karl, ♉, /, O, Lehrer. Meineweh b. Osterfeld, Prov. Sachsen. (Höchst 23|10 71.) V: D. Forstgehülfe, Vst. 99; D. Fuchsfäßchen. Se schießen, Hum. 99; Chronik v. Meineweh, Priesen u. Quesnitz 02.

Henning, Hans (Pf. H. Ernst), ♉, /, Litt. ♛, ♛, ⚔, ⁂. Ue: E, Dr. phil., Red. u. Theaterkritiker d. „Magazin f. Litteratur". Berlin-Steglitz, Schildhornstr. 94. (Braunschweig 13|2 74.) V: Rattenfänger v. Hameln, Erz. 93; E. Grisebach 95, 2. A. 97; Fr. Spielhagen 99; Z. Entstehungsgesch. d. 7jährig. Kriegs 99; Krit. Grundlegung einer kosmischen Philosophie I 03.

Henning, Max, Orientalist, Nov., /, H: u. Verantw. Red. d. Revue „Das freie Wort". Frankfurt a. M., Humboldtstr. 50. (Ruda, Pos. 18|12 61.) H: 1001 Nacht, aus dem Arab. übertr.; Der Koran, a. d. Arab. übertr.

Henning, Richard, Rennsport, Major a. D. Bern. (Frankenstein 17|10 43.) V: Wie ist e. Flachrennprüfung abzuhalten? 87; Dtschlands Trab-Rennen 90; Krit. d. Trab-Renn-Regl. v. 92 als Nachtr. z. Deutsch. Trab-Rennen 92; Rennfrage im Reichsrat zu Wien 94; Totalisatorfrage i. d. Reicht. 94, 2. A. 98; Zeitmessung 95; Vorschläge f. Leistungsprüfgen der Pferde in Preußen 96; Zur Entstehg des engl. Vollblutpferdes 01; Ueb. Leistung d. engl. Vollblutpferdes 02.

Henning, Rudolf, Dr. phil, o. UP. Straßburg i. E, Ohmachtstr. 5. (30|5 52.) V: s. 1901, S. 559. ( )

Henninger, Eugen, Dr. phil. Berlin NW, Schleswiger Ufer 14 (ebda 7|7 66.) ( )

Hennrich, Johann, s. Walther Schulte vom Brühl.

Henoch, Eduard Heinr., Dr. med., ao. UP., GR. Dresden, Bergstr. 3. (Berlin 16|7 20.) V: Klinische Ergebnisse 46; Unterleibskrankh., 3. A. 63; Kinderheilkde 66, 68; Vorles. üb. Kinderkrankh., 10. A. 99. ( )

Henop, Carl (Pf. Hauswirth), Red. d. „N. W. Tagbl.", Mit-Red. d. „Floh". Wien IX, Glasergasse 17. (ebda 21|7 52.) ( )

Henri, Cl., s. Heinr. Driesmans.

Henrich, Ferd., ♐, Naturw., Real-GPrf. Wiesbaden, Hellmundstr. 30 (Schwanheim, März 37.) V: Lehrb. d. Arithmetik u. Algebra 70, 2. A. 86; Lehrb. d. eb. u. sphär. Trigon. 70; Vortr. üb. Geologie 78; Lehrb. d. Kryställberechnung 86; Tabelle zur qualitat. chem. Analyse 86.

Henrich, Rudolph, ♉, ♑, Dr. jur., RA. München, Neuhauserstr. 6. (Frankenthal, Pfalz 23|6 66.) V: Schulpflicht u. Lehrplan d. bayr. Volkssch. 93; D. freie Arztwahl i. Deutschen Reiche 98. ( )

Henrici, Emil, Litt. ♛, Dr. phil., Prf. Berlin-Zehlendorf. (Berlin 16|2 52.) V: Zur Gesch. d. mhd. Lyrik 76; 30 Jahre nacher. Betracht. über das Verhältnis zw. Deutschland und Frankreich 01. H: Weber, Demokrit; Dtsches Heldenb. in Kürschners N.-L.; Becker, Erz. aus e. alten Welt 81; Hartmann v. Aue, Iwein 91|93 II; Hopf u. Paulsieck, mhd. Leseb. 92, 9. A. 94 u. 98.

Henrici, Julius, ♐, ∩, GP. Heidelberg, Bergheimerstr. 5. (Eberbach 15|12 41.) V: Elementar-Mechanik 59; Grundriß d. Weltbeschreibg 71; Lehrb. f. d. Rechenunterricht 75; El. Geometrie (m. Treutlein)

81/83 III, I. 3. A. 97, II. 2. A. 97, III. 2. A. 99; Vierstell. Logarithmen 82: Grundr. d. Chemie 86. H: 9.—11. A. v. Beetz Leitf. d. Physik 88, 90, 93.

Henry, Paul, s. Paul-Henry Gerber.

Henrykowski, Ignaz, klass. Ψ, Dr. phil., Prf. Ostrowo, Bez. Posen. (Bischke, Pos. $^{29}/_{1}$ 41.) V: Physiognomones veteres 68; Z. Litt. d. Physiog. vet. 70; Gramm. d. deutschen Spr. 75; Napoleon III. u. der Tag von Sedan 76; Zum Genius d. deut. Volkes 78; De Jove Cretico 89; Original-Etymologieen der Hauptgottesnamen: I. Bjelbóg = Welwohim 84, II. Halelu-Jâh = Bóg 87, III. Zebaoth 91. ( )

Henschel, Frau Anna, ♀; Nov. Pasewalk, Prenzlauerstr. 20. (Strasburg, UM. $^{26}/_{1}$ 44.) V: Ged. 94; Spätsommer, G. 95; Herbstblätter, G. 95; Aus allen vier Jahreszeiten, G. 97; Echo d. Seele. N. 99; Feierabendgesch., N. 01.

Henschke, Ernst, Litt. ♛, ♂, ☪, Dr. phil., Reallehrer. Memmingen. (Calbe $^{17}/_{5}$ 58.) V: Die Nachbildg griech. Metra im Deutschen 85. ( )

Hense, Josef, Litt. ♛, G. Dir., Dr. phil. Paderborn. (Münster $^{24}/_{11}$ 38.) H: Dtsch. Lesebuch f. d. ob. Klassen höh. Lehranstalt. 83 ff. III, 3. A. 96 ff.; Sammlung deutsch. Musterdichtungen 97; Shakespeares Macbeth, Schulausg. 01. ( )

Hense, Kurt Otto Fr., klass. Ψ, Dr. phil., o. UP., Geh. Hof R. Freiburg i. B. (Halberstadt $^{11}/_{4}$ 45.) V: Exercitat. criticae in Eur. fab. 68; Heliodor. Untersuch. 70; Krit. Blätter 72; De Juba artigrapho 75; De Jonis fabulae Euripidae partibus choricis 76; Chor d. Sophokles 77; Studien zu Sophokles 80; De Stobaei florilegii excerptis Bruxellensibus 82. H: Schneidewin, Aeschylus, Agamemnon, 2. A. 83; Teletis reliquiae ed. prolegomenas scrips 90; J. Stobaei anthologii libri duo posteriores rec. vol. I 94; Senecae epistulae 98.

Hensel, Ant. Julius (Pf. Hans Werner), ♂, Ue: EFS, Red. d. „Königsb. Hartungschen Ztg." Königsberg, P., Münchenhofstr. 2. (ebda $^{11}/_{5}$ 49.) V: Masuren 96, 3. A. 01; Samland 94, 3. A. 03; Königsberger Namen 95. Ue: Greeg, In Liebesbanden 87; Bret Harte, Cressy 93; Tamenaga Schunsui, Treu bis in den Tod 94, Fremdlinge, Nov. 94.

Hensel, Jul., mediz. ☾, Privatgelehrt. Hermsdorf u. Kynast. (Cüstrin $^{11}/_{7}$ 33.) V: s. 1902, S. 562. ( )

Hensel, Paul, ⁂, Dr. phil., o. UP. Erlangen, Luitpoldstr. 19. (Gr. Barthen $^{17}/_{5}$ 60.) V: Ethisches Wissen und ethisches Handeln 89; Carlyle, sozialpol. Schriften 94/98 III; Carlyle 00.

Hensing, Karl, ♌, Politik, O Lehr., Red. d. „Deutsch. Burschenschafters". Darmstadt, Beckstr. 66. (ebda $^{5}/_{5}$ 67.) V: Handb. f. d. deutsch. R. D. C. = s Burschenschafter 96, 2. A. 01; Grundzüge d. Physik 00.

Henze, Friedrich, ♂, Touristik, Volkskunde, Lehrer. Münden i. H., Burgstr. 198. (Uslar $^{4}/_{1}$ 64.) V: Aus den Fremdenbüchern d. Rhön 97; Aus uni. Heimat unvergeßl. schönen Bergen (m. Fischer) 97; Führer durch Münden u. Umg. 00.

Henzen, K. G. Wilh (Pf. Fritz v. Sakken), PA, ♌, Dr. phil. Leipzig-Gohlis, Möckernsche Str. 36 p. (Bremen $^{3}/_{11}$ 50.) V: Kypseliden, Tr. 74; Lügen des Herzens 76; Graf v. Castagnar 76; Ossian, L. 77; Zweideutigkeiten 78; Studiosus Lessing 80; Bettina de Monk, Sch. 81; Anbetg d. Hirten 81; Geißel 81; Pfalzgräfin, Sch. 82; Luther, 83; U. v. Hutten 84; Im Reiche d. Mütter, L.; Dtsche Studenten, Dr.; Konrad v. Wettin, Dr. 88; Parzival 89; Schiller u. Lotte, L. 90; D. hl. Elisabeth, Dr. 91; Deutsche Bürger 92; Suggestion 93; N. Genie 95; Tod d. Tiberius 95; Deutsches Liederspiel 97; Savitri; Die Arbeit; Veste Coburg 98; Kaiser, König u. Bürger 00. ( )

Hepner, Adolf, Polit., Red. d. „Abend-Anzeig." St. Louis, Mo., 27 Nicholson-Place. (Schmiegel $^{25}/_{11}$ 46.)

Hepp, Carl, Litt. ♛. Darmstadt, Frankfurterstr. 11. (Coblenz $^{28}/_{3}$ 41.) V: s. 1901, S. 562.

Hepp, Johannes (Pf. Hans Petermann), Journalist. Red. Magdeburg, Blaue Beilstr. 9. (Hamburg $^{8}/_{11}$ 66.)

Hepworth, George, Musik, Musikdir. u. Domorganist. Schwerin i. M., Gr. Paulstr. 12. (Almondbury $^{22}/_{12}$ 25.) V: B. A. C. H. in J. S. Bachs Kunst d. Fuge 87.

Hepworth, William, Musik, Organist an St. Jakobi, Chemnitz, Sedanstr. 3. (Hamburg $^{16}/_{12}$ 46.) V: Mittlgen f. Spieler, Bes., Händler u. Verfertiger von Streichinstrumenten, sowie f. Saitenfabrikanten 85.

Her, A., s. Agnes Herwarth v. Bittenfeld.

Herberich, Gustav, neuere Ψ, ♚, ♳, Dr. phil., k. Reallehr. München, Theresienstr. 38. (Wiesenfeld, Bayern, $^{18}/_{9}$ 66.) V: Sammlung von Aufgaben, gegeben bei der Einj.-Freiw.-Prüfung 92, 2. A. 00; Schlüssel hiezu 00; Zitate aus Vrddhamanu und Vrhanmanu 92.

Herbert, Heinr., siebenbürg. ♛, Prf. a. D. Hermannstadt, Wintergasse 5. (Hameruden $^{27}/_{7}$ 38.) V: Repertor. d. siebenbg. Litt. 78; Reformation i. Hermannstadt 83.

Herbert, Frau Joh. (Pf. Egon Fels), Roman. Dresden, Struvestr. 40 III. V: Zwei Ehen 62; Dorothea 63; Kinder des Kaufmanns 64; Wandlungen 65; Rose von Delhi 66; Loreley 70; Geheimnis der vier Tage 71; Titania 72; Tropfen im Meere 75; Convenienzehe 76; D. weiße Frau von

Greifenstein 81; Erbe d. Herzogs 82; Viola 84; Adriana 87; Glücksstern 88; Mill.-Braut 89; Zwillingsschwestern 90; Dornröschen 91.

Herbert, M., s. Therese Keiter.

Herbig, Gustav, Indogerm. u. etrusk. Sprachwiss., Dr. phil., kgl. Sekr. a. d. Hof- u. Staatsbibl. München, Pündterplatz 7 II. (Kaiserslautern 3/6 68.) **MitH:** d. Corpus inscript. etruscarum.

Herbst, Ferd., Pastor. Barmen, ev. Kirchstr. 12. (17/12 49.) **V:** Bibl. Betrachtgen. I. Er kommt! (Auslegg d. Offenb. Joh.) 91, 3. A. 97; II. Mein Freund ist mein (Hohelied) 95, 3. A. 99; III. Wie wird es hernach gehen? (Daniel) 1. u. 2. A. 95; IV. Der Hüter Israels schläft noch schlummert nicht (Esther) 96; V. Warum leide ich? (Hiob) 99; VI. Mose hat von mir geschrieben (1. Buch Mose) 01; VII. Geschenkweise gerecht (Römerbrief) 03.

Herdlicka, Theod. (Pf. Theod. Taube) (k.), Journ., ♀, Eigent. u. Red. d. „Figaro". Wien XVIII, Zimmermannspl. 4. (ebda 23/2 40.) **V:** Miß Flora Welton, P. 76; Schöne Helena, Sch. 77; Gypsfig., P. 79; Seine Wirtschafterin, P. 80; Urwienerin, Singsp. 86; Wettschwimmerin, P. 89; Herr v. Kemmelbach, P. 89; Gold u. Blech, Vst. 90; Leichtes Tuch, P. 91; Schlagende Wetter, Vst. 91; Wunderdoktorin v. Hernals, P. 93; Karikaturenwinkel, P. 93; Die Brillantenkönigin, Op. (mit Js. Fuchs) 94; Kneisel u. Cie., Singsp. (mit Js. Fuchs) 94; Olympia, Op. 95; Ypsilon Zet, Sch. 95; Das Wunderkind, P. 96; D. Gänsemädchen, Optte 96; Der Rechtschaffene, Vst. 97; Susanna im Wasser, P. 98; Mutterföhnerl, P. 01.

Herfeld, Paul, s. Ludwig Spannuth-Bodenstedt.

Herff, Otto, v., Gynäkol. u. Geburtshilfe, Dr. med., o. ö. UP. Basel, Maiengasse 18. (Tolnca 15/6 56.) **V:** Beitrag zur Lehre d. Galacthorrhoe 89; Grundr. d. geburtshilfl. Operationslehre 94; Zeit- u. Streitfragen üb. d. ärztl. Ausbildung 98; Encyklopädie d. Geburtshilfe u. Gynäkologie (mit Max Sänger) 00. ()

Herfurth, Franz C., D., Dekan. Neustadt b. Kronstadt. (Kronstadt 1/1 53.) **V:** G. D. Tentsch, 2. A. 94; **H:** Sächs. Volksliederb. 95; Aus Heimat u. Ferne 98.

Hergel, Gust., klass. Ψ, Dr. phil., gepr. Lehrer f. Turnen u. Stenographie, GDir. Aussig a. E. (Brüx 12/6 62.) **V:** Stenographie u. Gabelsb. 85; Warum verehren wir Gabelsb.? 85; D. unregelmäß. Verba d. latein. Sprache 89; Praktische Anleitung z. Schlittschuhlaufen 91; Jugendspiele 91.

Hergesell, Hugo, Meteorologie, Dr. phil., a. o. UP., Vorst. d. meteorol. Landesdienstes in Elsaß-Lothr., Präs. der Internat. Aëronaut. Komm. Straßburg, E., Sleidanstr. (Bromberg 29/5 59.) **V:** Meteorolog. Jahrb. f. Els.-Lothr. 90 ff. ()

Hergsell, Gust., Fechtkunst, Hauptm. u. Dir. d. Kgl. Landesfechtschule. Prag, Karlsgasse 2 I, Eckquai, fürstl. Colloredo Mannsfeld. Palais. (Olmütz 17/2 47.) **V:** Fechtkunst 81, 2. A. 92; Unterr. im Säbelfechten 85; Thalhoffers Fechtb. (gerichtl. Zweikämpfe) 1467 87; Dasf. Gothaer Codex 1443 89; Dasf. Ambras. Codex 1459 89; Duell Codex 91, 2. A. 97; Fechtkunst i. 15. u. 16. Jahrh. 96.

Herhold, Lud., /. Hannover, Schillerstr. 17. (ebda 2/10 37.) **V:** Im schwarzen Frack, L. 75; Stat. Elm, L. 75; Böse Zungen 75; Katzenjammer, L. 83; Sie photographiert, L. 83; Gedankensplitter 85, 2. A. 86; Latein. Wort- u. Gedankenschatz 87; Gedankenschatz 01.

Hering, Ewald, Dr. med. et phil., G.-Med.-R., HofR. Leipzig, Liebigstr. 16. (Altgersdorf 34.) **V:** Beiträge z. Physiologie 61/64; Lehre v. binocularen Sehen 68; Zur Lehre vom Lichtsinn, 2. A. 78; D. Raumsinn u. d. Bewegen d. Auges 79. ()

Hering, Herm., †, D., o. UP., Halle, Friedrichstr. 16. (Dalmin 26/2 38.) **V:** Mystik Luthers 79; Einführg in d. liturg Stud. 87; Dr. Pomeranus 88; D. H. Hoffmann 01. ()

Hering, Walter, (k.), Arbeiterfürsorge, Kais. exped. Sekr. i. Reichs-Versichergsamte. Berlin NW. Wilhelmshavenerstr. 12. (Triptis 28/4 65.) **V:** D. gerichtl. Kosten d. Verfahrens v. d. Reichs.-Vers.-Ämte u. s. w. 02; Die reichsgesetzl. Arbeitervers. 03; D. Arbeiterschutz-Gesetzgebg 03; Volkst. Darstellung der Unfallversicherung 03. *

Herkenrath, Roland, SJ.; klass. Ψ, Prf. am Privatgymn. Stella matutina. Feldkirch, Vorarlberg, Pensionat Stella matutina. (Bensberg (Rheinprov.) 16/12 52.) *

Herkner, Heinr., ✠, Sozialpol., Dr. rer. pol., o. UPrf. Zürich, Rämistr. 48. (Reichenberg, Böhm. 27/6 63.) **V:** Oberelsässische Baumwollindustrie u. ihre Arbeiter 87; Oberrelsäss. Baumwollindustrie u. die deutsche Gewerbeordnung 87; Soziale Reform als Gebot des wirtschaftl. Fortschrittes 91; Zukunft d. Deutsch-Oesterreicher 93; Die Arbeiterfrage 94, 2. A. 97; D. Frauenstud. d. Nationalökonomie 99. ()

Herling, Albert, /, Stenogr. Red. d. „Oberschl. Wanderer". Gleiwitz, OSchl., Keithstr. 20. (Naumburg a. S. 7/3 56.) **V:** Stenogr. Liederbuch 79; Stenogr. Beobachter 80.

Herling, Frau Clara, geb. Spengler (Pf. Klotho), Nov., **Ue:** EF. Gleiwitz, OSchl., Keithstr. 20. (Bernburg 12/5 56.)

Herm, Friedr., s. Friedr. Herm. Löscher.

Hermann, Ant., s. Herm. Albrecht.

Hermann, Carl, s. Marie Sammler.

Hermann, Claus, s. Herm. Klencke.

Hermann, Ernst (Pf. J. M. Arouet, G. E. Walther), GP. Baden-Baden, So-

phienstr. 18. (Elberfeld 12/11 37.) V: Morgenandachten z. Gebr. in höh. Schulen 69; Franzosenkrieg 70/71 71; Wie eine positive Religion entsteht 77; Woher u. Wohin? 77; Zur Gesch. u. Charakteristik Friedrichs d. Groß.; Aufsätze v. E. Cauer 83; Tischgespräch a. d. Rheindampfer 84; Wielands Abderiten u. d. Mannh. Theaterverhältn. 85; F. L. Dammert 85; Mannh. Theater vor 100 J. 86; Kandidat Müller 86; Hermes des Praxiteles, Sch 87; Sokrates, Tr. 88; Walpurgisnacht in Sage u. Dichtung 88; Hexen v. Baden-B. 90; Kaiser Hadrian in Baden, Sch. 91; H. Sachsens Herbstglück, Sch. 94; Sedan, 2 dr. Sc. 95; Vor 100 J., Festsp. 96; Kaiser Wilhelm I., Festsp. 97; Sonst u. jetzt, dr. Festgruß zum 24/4 02.

Hermann, G., s. Herm. Gelderblom.

Hermann, G., s. Sebaldt.

Hermann, Georg, s. Georg H. Borchardt.

Hermann, H., s. Hermine Schubert.

Hermann, Johs, ♛, 🏛, Dr. phil., GP. Berlin W, Anhaltstr. 13. (ebda 5/10 42.) V: Quae Aristoteles de ultimis cognoscendi principiis docuerit 64; Jahresber. d. Geschichtswiss. 78—83 (m. And.); Lehrbuch d. Weltgesch. 88/91 III. ()

Hermann, Rosa, s. Hermine Häcker.

Hermann, Rudolf, Ornithologie, Eisenbahn-Sekr. Halle a/S., Sophienstr. 2. (Berlin 22/9 60.)

Hermann, Th., s. Th. H. Pantenius.

Hermann, Wilhelm, DDeSchG. (Pf. Arminius, als Journalist), 🏛, Roman, Nov., ev. Prediger. Neps, Siebenb., Niedergasse 6. (Weißkirch 28/6 71.) V: Rob. Walther, R. 01; Aus m. Heimat, Ges. Erz. 03. *

Hermens, Oskar, Dr. phil., KonsistR. u. MilOPfr. Magdeburg, Kaiserstr. 56b. (7/7 45.) V: Reden aus d. Mil. Pfarramte 84 II; Die Werke d. Barmherzigkeit; Die Reformat., ihre Begründer u. Förderer 00.

Hermes, Otto, BP., Naturw., Dr. phil., Dir. d. Aquariums. Berlin NW, Unter den Linden 68a. (Meyenburg 10/9 38.) V: Zoologie. ()

Hermes, Richard, PA., /, 🏛, Red. d. „Rost. Anz." Rostock i. M., Gr. Mönchenstr. 13. (Hamburg 18/12 80.) *

Hermes-Gnevkow, Frau Anna, geb. Gnevkow, Jugendschr., Roman, Nov. Berlin NW, Turmstr. 3. (ebda 16/9 46.) V: Abendstunden 72; F. Kinderherzen 73; Braune Käthe 74; Ella 74; Gertrud 74; Aus d. Geleise 76; Meisterstochter 78; Dorfprinzesserl 80; Amina u. Auf dem Schnitt 83; Mitten i. Leben 86; Manöverstütze 91; Auf grünem Ried 97; Maria u. Martha, Erz. 98; Der Familientag 00; Wohlthun trägt Zinsen 99; Mädchenträume 99; Die Verschwörung v. Amsterdam 00; Die Lehrbuben des Meisters Wohlgemuth 00; Tante Monikas Verwandte, Comteßchen 01; Erika 02.

Hermstein, Frl. Gertr., Nov. Schweidnitz, Waldenburgerstr. 17. (Schlogwitz 29/1 56.) V: Unt. d. Tannen d. Schwarzwaldes, N. 85; Reise nach d. Nordkap, N. 91; Ruth Leuschner, R. 97; D. Gespensterhund u. Nach Claudia 99.

Herold, Franz, DDeSchG., 🏛, German., ♛, Dr. phil., GP. Wien XIII, Penzingerstr. 106. (Böhm-Leipa 15/2 54.) V: J. E. Hilscher 88; Wachsen u. Werden, G. 92; Spuren, Ausgew. G. 93; Fremde u. Vaterland, Dichtgen 95.

Herold, Heinr., s. A. H. Fogowitz.

Herold, Heinr., (k.), 🏛 u. Jugendlitt., Sem.-Lehr. Warendorf, Westf. (Herzfeld 1/2 63.) V: D. beste Mitgift, Plaudereien üb. häusl. Erz., 2. A. 97; Gesundh. u. Jugend, Erz. 90; Jugendlekt. u. Schülerbibliothek. 91, 2. A. 97; Fünfhundert Aufsätze f. d. Mittelkl. d. VolksSch. (mit Wormstall) 92, 3. A. 01; Anmutige Erz. f. 8—12jähr. Kinder 92; Fürstenberg u. Overberg 93; Aufsätze f. d. Oberkl. d. VolksSch. (m. Wormstall) 98, 2. A. 00; Overbergs Leben u. Schriften 01.

Herold, Hugo, Red. d. „Echo". Berlin SW, Hallische Str. 18. (ebda 23/8 53.) ()

Herold, Karl E., ✪, Nov., 🏛. Alexandrien, Boulev. de Ramleh 29 III. (Weida i. Th. 14/1 56.) V: Strafe muß sein, L. 93; Diplomatisch, L. 95; Im Schein d. Sonne, Sch. 96; Rendez-vous, Schw. 97; Auf der Alm da giebts ka Sünd, L. 97; Majestät Weib, R. 99; D. Kattburgs, R. 00; Kapitän Simic, R. 02; D. Orden des Prinzen Kiza Fatum, R. 02.

Herold, Max, Liturgik u. Kirchenmusik, Dekan u. Jusvekt., D., H: der „Siona" s. 76. Schwabach, Königsplatz 3. (Rehweiler 27/8 40.) V: s. 1902, S. 567. ()

Herold, Theodor (Pf. Theodor Waldenburg), 🏛, Litt. ♛, Dr. phil., OLehr. Düsseldorf, Uhlandstr. 12. (Herzfeld 30/12 71.) V: Gretchen, Sang aus d. Freiheitskriegen 95, 6. A. 01; F. A. Clemens Werthes u. d. dtschen Zrinydramen 97; Du u. ich, G. 02.

Heron, s. Max Schütte.

Herre, H., PA., ♛, Dr. phil. München, Schönfeldstr. 5. (Preußlitz, Anh. 1/9 61.) V: Ilsenburger Annalen als Quelle d. Pöhlder Chronik 90; H: Deutsche Reichstagsakten X, 1. 00.

Herrics, Auguste, s. Angelika Frey.

Herrigel, Joh. Gottlob, PA., 🏛, /, Hptlehr. Heidelberg, Philosophenweg 6. (Neuenbürg 29/11 50.) V: s. 1902, S. 567. ()

Herrigel, Oskar, evang. ✝, Kritik, /, Stadtvikar. Karlsruhe, Bad., Winterstr. 6. (Ruith i. Württ. 28/12 74.)

Herrings, Joseph, Kriegs- u. Auslands-Korr. Berlin W 66, Mauerstr. 89 II. V: Kuba u. der Krieg 01. ()

Herrkorn, Pauline (Pf. C. Braun), Nov., /, Rom. Ragnit, Ostpr. (Pillkallen 25/6 15.)

Herrmann, Alb., VBJ., ✪, ✾, /. Berlin NW, Altonaerstr. 14. (Culmsee 23/7 66.) V: Liebesdienste, L. 84; Handelsverträge, L. 95; D. Recht d. Meinung, Legende 95.

Herrmann, Anton (Pf. Armin, Nonquis), Ethnogr., 🏛, Dr. phil., Prf. der d. Spr. u. Litt. am Staatspädag., k. Bürgerschullehr., Sem.-Dir., Priv.-Doz. f. Volkskunde an d. Univ. Kolozsvár, Red. u. H: d. „Ethnolog. Mitteil. aus Ungarn". Budapest, I. Alagút-utcza, 4. (Brassó 30/7 51.) V: s. 1901, S. 566.

Herrmann, Balduin, ♛, Dr. phil., Red. d. „Danz. Ztg." Danzig, Vorstädtischer Graben 49. (Köcknitzsch 24/6 56.) V: Kampf um Erfurt 1636—38 80; Deutsch-Neuguinea 85. ( )

Herrmann, Emanuel, 🖃, Kult♛, Dr. jur., MinisterialR., o. ThSchP. Wien VI, Gumpendorferstr. 56. (Klagenfurt 24/6 39.) V: s. 1902, S. 567. ( )

Herrmann, Erich, s. Erich Paetel.

Herrmann, Ernst, Meteorologie, nautische ∩, Dr. phil., Assist. b. d. Seewarte, mit d. Red. d. „Annalen d. Hydrographie u. Maritimen Meteorologie" beauftragt. Hamburg, Seewarte. (Görlitz 3/6 53.) ( )

Herrmann, Hans, s. Karl Matthießen.

Herrmann, Louis, BP., ✪, Hum. Charlottenburg, Pestalozzistr. 103. (Schwerin 3/11 36.) V: Im Rausch, P.; D. Revolverbrüder, P.; Wahre Jakob, P.; Paradies, P.; Unser Doktor, Vst.; Rosenonkel, Vst.; Orgelpfeifen, P.; Bei kleinen Leuten, Vst.; Hugos Verhältnisse, P.; Mein jung. Mann, P.; Talmi, Vst.; König Krause, P.; Freund Felix, Optte; Der Leut. zur See, Optte; Verliebte Mädchen, P.; Der Hungerleider, Ausstattgskom.; Fiddicke u. Sohn, P.; Schiedsmann Hempel, Vst.; Freudvoll u. leidvoll, Vst.; D. Damenschneider, Optte; D rote Kosak, Optte.

Herrmann, Max, dtsche Ψ, Dr. phil., UDoz., H: „Lat. Litt. Denkm. d. XV. u. XVI. Jahrh." Berlin W, Ausgsburgerstr. 47. (ebda 14/5 65.) V: A. v. Eyb u. d. Frühzeit d. dtschen Humanismus 93; D. Reception d. Humanismus in Nürnbg 98; Jahrmarktsfest zu Plundersweilern 00. H: H. v. Eyb, dtsche Schriften 90 II; Jahresber. f. neuere dtsche Litt.-Gesch. 92 f. II.

Herrmann, Oskar (Pf. O. Kyriander, O. Hermann-Thun), /, ✾, ✪, Ue: FISp., Corresp. Hamburg, Grindelberg 80 a. (Breslau 18/5 53.) ( )

Herrmann, Otto, Nov. Berlin W, Mauerstr. 45/46. (ebda 52.)

Herrmann, Paul, Kunst♛ des Altertums, Dr. phil., Prf., Direkt.-Assist. a. d. Kgl. Skulpturen-Sammlg, Bibliothekar d. Kgl. Kunstakademie. Dresden, Schnorrstr. 46. (Halle a. S. 14/12 59.)

Herrmann, Paul, Dr. phil., GOLehrer. Torgau a. E. (Burg b. M. 10/12 66.) V: Wagner u. d. Stabreim 83; Christ. Schubart 88; Studien üb. d. Stockholmer Homilienbuch 88; Dtsche Mythologie 98; Dän. Gesch. d. Saxo-Grammaticus I 01. Ue: Ibsen, Kaiser u. Galiläer 88; Brandes, Dostojewsky 89; Ibsen, Baumeister Solneß 92, Stl. Werke, Bd. V 99; Heliand 94.

Herrmann, Wilh., ✝, D., Dr. phil., o. UP. Marburg, Hess. (Melkow 6/12 46.) V. s. 1902, S. 568. ( )

Herrmann-Thun, O., s. Osk. Herrmann.

Herrmann von Herrnritt, Rudolph, Verwaltungslehre u. öst. Verwaltgsrecht, Dr. jur., UDoz., k. k. Minist.-Sekr. im Minist. d. K. u. Unterr., Prf. a. d. Consular-Akad. Wien I, Schottenbastei 1. (Prag 17/4 65.) V: D. österr. Stiftgsrecht 96; Nationalität u. Recht 99; Staatsform als Gegenstand d. Verfass.-Gesetzgebg u. Aenderung 01.

Herrnfeld, Heinrich, Red. d. „Zeitschr. f. Staats- u. Volkswirtschaft". Wien II, Schmelzgasse 10. ( )

Herrnritt, Herrmann v., s. Herrmann

Hertel, Ludwig, Germanistik, Dr. phil., GOLehrer, Red. des „Mareile". Hildburghausen. (Gräfenthal 28/6 59.) V: Salzunger Mundart 88; Thür. Sprachschatz 95; D. Rennsteig d. Thüringerwaldes (m. Dr. J. Bühring) 96, Ergänzgsh. 98; N. Landeskde d. Herzogt. S.-Meinigen, H. 1 mit Anhang: D. Landwehren u. d. Rennsteig 00; Heft 2 (Orographie) 01; Heft 3 (Hydrographie) 02.

Hertel, Viktor, PA., ✪. Düsseldorf, KaiserWilhelmstr. 13. V: s. 1901, S. 568. ( )

Hertig, Marie (Pf. M. Rething), Roman, /. Weimar, Watzdorfplatz 4. (Einbeck 13/1 36.) V: Die Tochter d. Malers 86.

Hertkens, Joh., (k.), kath. ✝, Litt., Biogr., OPfr. Crouenburg, Post Stadtkyll, Aachen. (Hoisten 30/12 43.) V: Erinnergen an P. Haßlacher 79; 4 Bücher v. d. Nachfolge Christi 83; Erinnerungen an Ch. B. Schlüter 85; Passionsbüchlein 87; Relig. Bildung d. Jugend 90; Beiträge z. Geich. d. Bergischen Landes 92; M. J. Scheeben 92; Firmungsbüchl. 92; Jesus naht 93; Komm, o Jesus, komm! 2. A. 97; Schwert und Palme (m. and.) 86; D. Seelsorger u. d. Verein d. heil. Familie 94; Behandlung d. Sozialdemokratie u. d. Sozialdemokraten in d. Predigt 94; Diöcesan-Rituali en u. Rituale Romanum 95; Thomas v. Kempen 96; D. Reliquien v. d. Sandalen Jesu Christi in Prüm 96; Die Gründg u. Thätigkeit d. Piusvereins in Dortmund 98; P. Jos. Kleutgen 99; D. Prämonstratenser Hermann, Probst d. Klost. Scheda 99; K. Ulenberg 00; D. Dichtgn d. hl. Thomas v.

Aquin 00; D. heil. Brigida 01. H: Tschupick S.J., sämtl. Kanzelreden 98|02 V.

Hertling, Georg Frhr. v., (k.), Präs. d. Görres-Gesellsch., ⚓, Sozialpolitik, Dr. phil., o.UP., lebenśl.ReichsR. München, Arcostr.8.(Darmstadt 31|843.) V: Materie u. Form u.d.Definit.d.Seele b.Aristoteles 71; Grenzen d. mech.Naturerklärg 75; Albertus Magnus 80; Aufsätze u. Reden 84; Zur Beantwortung d. Göttinger Jubiläumsrede 88; J. Locke u. d. Schule v. Cambridge 92; Naturrecht u. Sozialpolitik 93; Kl. Schriften zur Zeitgesch. u. Politik 97; Prinzip d. Katholizism. u. d. Wissensch., 1.—4. A. 99; Augustin 02.

Hertramph, Frl. Ottilie, USch., Relig. Schriften. Hirschberg, Schles., Stonsdorferstr. 33. (Glogau 10|12 45.) V: Das christl. Dogma im Lichte d. ewig. Liebe 94.

Hertwig, Osk., ⚓, Dr. med., o. UP., GMedR. **Mith:** „Archiv f. mikrosk. Anatom.u.Entwicklgsgesch." Berlin-Grunewald, Wangenheimstr. 28. (Friedberg 21|4 49.) V: Bildg, Befruchtung u. Teilung d. tier. Eies 75; (m. R. H.): Nervensystem u. die Sinnesorgane 78; Chaetognathen 80; (m.R.H.): Studien z. Blättertheorie 81|83; Symbiose 83; Entwickelg d. mittl. Keimblattes d. Wirbeltiere 83; (m R.H.): Untersuchg z. Morphol. u. Physiol. d. Zelle 84|87; Lehrbuch der Entwickelgs-Gesch. des Menschen 86, 7. A. 02; Vergleichung d. Ei- u. Samenbildung bei Nematoden 90; Ueb. d. physiolog. Grundlage der Tuberkulinwirkg 91; Zelle u. Gewebe 93|98 II; Zeit- und Streitfr. d. Biol. 94|97 II; Die Lehre vom Organismus u. ihre Beziehung z. Sozialwissensch. 99; Elemente der Entwicklungslehre d. Menschen u. d. Wirbeltiere 00; D. Entwicklung d. Biologie im 19. Jahrh. 00; Handbuch d. vergl. u. exper. Entwickelgslehre d. Wirbeltiere 01.

Hertwig, Rich., ♈, Dr. phil. u. med., o.UP. München, Schackstr. 2 III. (Friedberg 23/9 50.) V: Rhizopoden; Histologie d. Radiolarien; Organismus d. Radiolarien; Actinien der Challengerexpedition; Lehrb. d. Zool. 92, 5. A. 00; s. a. Oskar H.

Hertwig, Rob. (Ps. Herbert Roland), ♂, Jugendlitt., ♉, Vorst. Fröbelscher Kindergärten. Chemnitz, Langestr. 21 II. (Leipzig 11|1 46.) V: Goldhärchen, dram. Zaubermärch. 86; Marienkind, dr. Z. 88; Nixenweibchen, dram. Z. 89; Pilgerfahrt durchs Leben, melodr. Festsp. 89, 2. A. 93; 100 Festreden in Poesie u. Prosa 89; N. Märchenstrauß aus Fee Goldineus Wundergarten 89; Dtschen Märchens Wunderquell 89; Heiteres u. Ernstes f. Vortragende 90; D. Märchengöttin Wunderwelt 90; D. beid. Robinsons, JErz. 90; Stiefkind d. Schicksals, Erz. 90; Es war einmal, Märchenschatz 90; Natur a. Arzt, Festsp. 91; Till Eulenspiegel, dr. Märch. 91; Unterm Märchenbaum 91; D. vierbeinige Welt 91; Plaudertasche 91; Weit überm Meer 92; Lieblings Heim 92; Märchenland 93; Ostafrikan. Strandläufer 93; Reiseerz. f. d. Jug. 95; D. Vampyre d. Schauspielerin; Herzkindchens Busenfreund; Kindertheat.; Harlequin auf Reisen; D. Tausendkünstler; „Chemnitzia", Jubiläumsfestsp.: In unsr. Garten 94; Was d. Osterhase bringt 94: Die Musik kommt! 94; Sonnige Kinderzeit 94; In d. Traumwelt, JFestsp. 94; D. Allerwelts-Onkel, 70 n. Erz. 95; Liebe Kinderlein, müßt mäuschenstille sein 95; Reise durch die Kinderstube 94: Herr und Frau Schweppermann, Schw. 95; Neuer Romeo, Schw. 95; Weihnachtsfestspiele 96; Polterabend- u. Hochzeitsgedichte 90; Wunderschönes, dies u. jenes, März. 96; Struwwelfuse 97; Struwwelpeter a. Reisen 97; Durch Wahrheit zur Klarheit 97; Knospen u. Blüten 97; Jauchzet dem König, patr. Festsp. 98; Waldkönigin, Märchensp. 98; Wahrheitsmündchen; Jugendfestspiel 98; Diplomat. Bundesfahrt, Luftsp. 98; Polterabend- u. Hochzeits-Spiele 99; Puppenlust, Kindergesch. 99; D. Linde im Dorfe, Jugendfestsp. 99; Ein fahrender Sänger, L. 99; Lust. Eisenbahngeschichten 00; D. bekannte Struwwelpaar, Kindergesch. 01; Eduard u. Ferdinand, lust. Bubenstreiche 01; Der Kinder Wunderborn, Erz. u. Gesch. 02; Kindchens lust. Liedermann 02.

Hertzberg, Gustav, ♕, Dr. phil., o. Hon.-P., H: der Zeitschr. d. thüring.-sächs. Gesch.- u. Altertumsvereins und der sog. „Jahresberichte" dies. Vereins, der sogen. Neuen Mittheilungen. Halle a. S., Bernburgerstr. 2. (ebda 19|1 26.) V: Alkibiades 53; König Agesilaos 56; Feldzug d. 10 000 Griechen 61; D. asiat. Feldzüge Alex. d. Gr. 63|64 II; Griechenl. unt. Herrschaft d. Römer 66|74 III; Griechenl. f. d. Absterben d. antiken Lebens 76|79 IV; Hellas u. Rom 79 II; Das röm. Kaiserreich 82 u. 98; Byzantiner u. osman. Reich 83; Griech. Gesch. 84; Athen 85; Halle a. S. bis zur Gegenwart 89|93 III; Uebersicht üb. d. Gesch. d. Univ. in Halle 94; D. hist. Bedeutung d. Saale-Thales 94; A. H. Francke u. s. Waisenhaus 98. Ue: K. Duruy, Röm. Kaiserreich 85|89 V.

Hertzer, Hugo, ♐, Dr. phil., Geh. RegR., TH Sch P. Berlin W, Frobenstr. 14 III. (Aschersleben 10|431.) V: Mathem. Tabellen. Formeln u. Konstruktionen z. Gebrauch für Techniker 64; Die geom. Grundprinzipien der Perspektive 68, der Parallelprojektion 92, 3. A. 00; Fünfstellige Logarithmentaf. 93; Parallelpersp. Schattenkonstrukt. 02.

Hertzka, Oskar, Direktor-Stellvertr. d. Filiale d. Credit-Anst. Prag, Dietrichsgasse. (Wien 27|9 58.) V: Poetische Versuche, G. 82; Sonne d. Lebens, N. 89.

Herwarth v. Bittenfeld, Agnes (Pf. A. Her), Roman. Berlin SW, Tempelhofer Ufer 33. **V:** Zusammengewürfelt, N.; Illusionen, R. 96; Sie liebten sich, R. 97; Friede, R. 00; Sie muß heiraten, R. 02.

Herwi, B., s. Babette Loewi.

Herzberg, Leo, VBJ., O, Chef-Red. d. „Programm", artist. Fachbl. Berlin W, Steglitzerstr. 20. (Schweidnitz 9/9 55.) ()

Herzberg-Fränkel, Leo, Journalistik, Nov., Sekr. d. Handels- u. Gew.-Kammer. Teplitz. (Brody 19/9 27.) **V:** Auf Luisianen, R. 49; Poln. Juden, Gesch. u. Bilder 66; Ghettogesch., 3. A. 89; Geh. Wege, Erz. 95; Eine Emigration, Erz. 98.

Herzberg-Fränkel, Sigm., ♛, Dr. phil., o. UP. Czernowitz. (Brody 1857.) **V:** s. 1902, S. 572. ()

Herzfeld, Jacob, ⚗, ⚙, Dr. phil., Fabrikbes. Fürth, Bay. (Mülheim, Rh. 17/6 59.) **V:** Mikrosk. Studien 2c. 85; Bleichmittel, Beizen u. Farbstoffe 89, 2. A. 00; Bleicherei, Wäscherei u. Carbonisation 91, 2. A. 01; Handbch d. Baumwollzeugdrucks (m. Lauber) 91; Praxis d. Färberei 92; Prüfung d. Garne u. Gewebe 93; Dampfwäscherei 94; Bleicherei d. Baumwollgewebe 95; Chemie d. selt. Erden 01 (engl. 03); D. Gasglühlicht 01.

Herzfeld, Karl Aug., Geburtshilfe, Gynäkologie, Dr. med., ao. UP. Wien IX/3, Frankgasse 4. (12/7 61.) **V:** Kaiserschnitt 88; Behandlung d. nachfolg. Kopfes 90; Ueb. Mechanik u. Therapie d. eingekeilt. Schulterlagen 90; Ueb. Pflege d. Wochenbettes 91; Beitrag zur Lehre d. Techn. u. d. Indikationen d. Koeliotomie 95; Lehrbch d. prakt. Geburtshilfe 97. ()

Herzfeld, Frl. Marie, VB., /, litt. Essay, **Ue:** DEFINorwSchw. Wien II, Lichtenauergasse 5. (Güns 20/3 55.) **V:** Menschen und Bücher 93; Die skandinav. Litt. u. ihre Tendenzen 98. **Ue:** Bj. Björnson, Kapitän Mansana 88; J. Lie, der Lotse u. s. Weib 89; J. P. Jacobsen, Nov. 90; O. Hansson, Parias (mit L. Marholm) 90; A. Garborg, Bei Mama 90, 2. A. 97; ders., Müde Seelen 92, 2. A. 97; Frieden 93; J. Lie, Drauf los! 93; K. Hamsun, An des Reiches Pforten 95; M. Malling, Frau Gouverneurin von Paris 95; J. Lie, Großvater 95; J. P. Jacobsen, Ges. Ausg. 98; Niels Lyhne, 2. A. 00; Frau Marie Gruppe, 2. A. 02; Sophus Michaëlis, Aebelö 00; A. Garborg, Der verlorene Vater 01; ders., Bauernstudenten 01.

Herzfeld, Paul, Verantw. Red. v. „Kurz u. Bündig", „Deutsche landwirtsch. Wochenschrift", „Papier- u. Schreibw.-Händler" u. „Kurz u. Gut". Berlin SW, Teltowerstr. 49 I. (Putbus 3/4 70.) ()

Herzfelder, Jos., ✡, Nov., Dr. jur., Advok., Just. R. **Ue:** Fl. Augsburg, Bahnhofstr. 26. (Obernbreit 31/5 36.) **V:** Gedichte 83; Goethe in der Schweiz 91. ()

Herzka, Adolf, Photochemie, Chemiker. Dresden-A., Gabelsbergerstr. 15. (Schlapanitz, Mähren 26/9 59.) **V:** Der Albumindruck 95; Die Photographie 95; Photogr. Chemie u. Chemikalienkunde 96.

Herzl, Theodor, CP., Dr. phil., /-Red. d. „N. Fr. Pr." Wien I, Kolowratring, Fichtegasse 11. (Budapest 2/5 60.) **V:** Das Palais Bourbon; Der Judenstaat; Gretel, Sch. 99; Unser Käthchen, L.; Das neue Ghetto, Sch.; Solon in Lydien, Sch.; Philosoph. Erz.; Altneuland, R. 02.

Herzog, Frau Adelaide, geb. v. Gottberg, PA., ✡, Krit., Nov., /, Red. d. „Dresd. Frauenzeitg". Dresden, Mathildenstr. 26 III. (Starnitz 9/12 50.) **V:** Almenrausch u. Edelweiß, Anth. 90. ()

Herzog, Albert, VB., /, Litt♛, ✡, Red. d. „Bad. Pr." Karlsruhe, B., Bismarckstr. 79. (Barmen 26/3 67.) **V:** Jungwuppertha l, Ged. (mit and.), 2. A. 89; Neuere Litt. im Wupperthale 88; Sulamith 92; Germaniens Huldigung z. Bismarcktage, Festsp. 95; Ein Kyffhäusertraum, Festsp. 96; Aus Deutschlands großen Tagen (Erinnerungen an den Krieg 1870/71) 96; D. Wesen der Kunst im Spiegel deutscher Kunstanschauung 01. ()

Herzog, Eugen, roman. Linguistik, Dr. phil., UDoz. Wien XVII/3, Hern. Hauptstr. 79. (Wien 14/4 75.) *

Herzog, Hans Friedr., Dr. phil., Kantonsbibl. u. Staatsarchiv. Aarau, Schw., Bachstr. 1100. (ebda 1/2 58.) **V:** B. A. Dunker 1746—1807 99.

Herzog, Jakob, CP., Politik, O, H: der „Montags-Revue". Wien III, Veithgasse 9. (Mißlitz, Mähr. 17/6 42.) **V:** s. 1902, S. 573. ()

Herzog, Joh. Adolf, Seminardirektor. Wettingen (Schweiz.) (Hellikon 15/4 50.) **V:** Das Referendum in der Schweiz 85; D. Schule u. ihr neuer Aufbau auf natürl. Grundlage 92; Staatskunde für Schulen 95, 2. A. 99; Wie sind Gedichte zu lesen? 95; Reform d. Lehrerbildung 98; Was ist ästhetisch? 00.

Herzog, L., s. M. Enckhausen.

Herzog, Rudolf, /-Red. d. „Berl. N. Nachr." Berlin-Schöneberg, Apostel Paulusstr. 19. (Barmen 6/12 69.) **V:** Protektion, Sch. 93; Frau Kunst, R. 93; Herrenmoral, Sch. 94; D. ehrl. Name, Dr. 95; Nur eine Schauspielerin, R. 96; Esther Maria, Sch. 96; Zum weiß. Schwan, R. 97; Das Recht d. Jug., Sch. 97; Komödien d. Lebens, R. 98; D. gold. Zeitalter, R. 99; D. Adjutant, R. 00; Graf v. Gleichen, R. 01, 2. A. 02. H: H. v. Moltke, D. b. Freunde, R. 01; Ged. 03.

Hesdin, Heinz, s. Harry Nitsch.

Hesdörffer, Max, Gartenbau, H: u. Red. „Natur u. Haus", „Gartenwelt" u. „Deutsch. Garten-Kal." Berlin W 62

Bayreutherstr. 30. (Fulda 10/12 63.) V: Handb. d. prakt. Zimmergärtn. 95/96, 2. A. 99; Unt. Blumen 95; Anleitg zur Blumenpflege i. Hause 97; Die schönsten Stauden (m. And.) 00/01.

Hespers, Karl, (k.), Länder- u. Völkerkunde, Domkapitular, erzbisch. Rat, Msgr., Ehrendomherr v. Carthago. Cöln a. Rh., Margarethenkloster 5. (Lank 12/10 46.) V: Erforschung Aequatorial-Afrikas seit dem Tode Livingstones 81. H: Zwei Jahre a. Kongo, v. P. Schynse 89; Mit Stanley u. Emin Pascha durch Dtsch-Ostafrika, v. dems. 2. A. 90; Schynses letzte Reisen 92.

Heß, Adolf, Ue: RF., Dr. phil., Red. Oldenburg, Auguststr. 15. (Hamburg 14/2 68.) Ue: Tolstoi, Auferstehung 00. ()

Heß, Adolf Fr., OeF., PA., ✉, 🏛, Prf. d. Handelssch. „Allina" u. Fachschuldir. Wien I, Kurrentgasse 5. (ebda 12/11 62.) V: Anleitung z. Berechnung der Zinsen 2c. im Checkverkehr m. d. Postsparkasse 88, 2. A. 88; Heß-Husserl, Prakt. Lehrgang d. franz. Sprache für Schankgewerbetreibende 92, 2. A. 98; Heß-Mager, Regeln u. Wörterverzeichnis f. d. deutsche Rechtschreibung 97; Heß-Mager, Deutsches Lesebuch f. Fortbildungsschulen d. Schankgewerbetreibenden 97; Heß-Scheichelbauer, Die Servierkunde 97; Heß-Heilsberg, Materialien f. d. Unterr. d. gew. Rechnens f. Schankgewerbetreibende 99, 00 II.

Heß, Edm., ⚔, Dr. phil., o. UP. Marburg i. H., Barfüßerthor 5. (ebda 17/2 43.) V: s. 1902, S. 574. ()

Heß, Ernst, Red. a. d. „Darmst. Zeitg." /, Turnen, Sport. Darmstadt, Pankratiusstr. 26. (ebda 12/5 72.) V: Zur Weihe d. Hauses, Festsp. 01.

Heß, Heinrich, CP., Red. der „Mitteil. des Dtschen u. Oesterr. Alpenvereins" u. d. „Zeitschrift" dess. Wien VII, Kandlgasse 19/21. V: Spezialführer durch das Gesäuse u. durch d. Eunsthalergebirge, 3. A. 95; Ill. Führer durch die Oetzthaleralpen 89, Zillerthalalpen u. Rieserfernergruppe 88, Hohe Tauern 86. Bearb.: Trautweins Tirol, Bayr. Hochland 2c., sowie Trautweins Bayr. Hochland 2c. H: Purtscheller, Ueb. Fels u. Firn 01. MitH: D. Hochtourist (m. L. Purtscheller) 97 II, 2. A. 99 III.

Heß, Matth., (k.) (Pf. M. H. van Kel), ✾, /, Privatier. Faukel, Post Bruttig a. d. Mosel, Rheinpr. (Fankel 24/3 78.) *

Heß, Richard, ⚕, Dr. phil., o. UP., G.-Hofr. Gießen, Ludwigsplatz 10. (Gotha 23/6 35.) V: Organisat. d. forstl. Versuchswesens 70; Grundriß z. Vorlesgen üb. Encyklopädie der Forstwissensch. 73; Forstl. Unterrichtsfrage 74; Grundr. z. Vorlesgen üb. Forstbenutzung u. Forsttechnologie 76; Forstschutz 76/78, 3. A. I 98, II 00; Organis. d. forstlich. Unterr. a. d. U. Gießen 79; Akad. Forstgarten b. Gießen 78, 2. A. 90; Forstw. Unterr. an der U. Gießen in Vergangenh. u. Gegenwart 81; Umfang u. d. Bedeutg der Forstwiss. als Univ.-Disciplin 82; Eigensch. u. d. forstl. Verhalten d. wicht. in Deutschl. vorkommend. Holzarten 83, 2. A. 95; Lebensbilder hervorragender Forstmänner 85; Encyklop. und Methodologie d. Forstwissensch. 85/92 III; Waldschutz u. Schutzwald 88; Forstbenutzung 01. H: C. Heyer, Waldbau, 4. A. 93.

Heß, Wilh., Natur✾, Y, Dr. ph., ThSch.-P. Hannover, Detmoldstr. 14. (Verden 3/11 41.) V: s. 1902, S. 575. ()

Hesse, Frau Alice, geb. Kurs (Pf. Al. Kurs), Nov., Roman, /, ✾. Berlin-Grunewald. (Berlin 10/8 45.) V: Rheinlandssagen 89; Märchen nach E. M. Arndt; Elisab. von Braunschweig-Calenberg 91; Lebensberuf, Erz. f. j. Mädchen 98.

Hesse, Hermann, ✾, Nov., Schriftst. u. Antiquar. Basel, Pfluggasse 1. (Calw 2/7 77.) V: Romant. Lieder 98; Eine Stunde hinter Mitternacht 99; Ged. 02. *

Hesse, Karl, PA., Redakt. d. Zeitschrift „Musikhandel u. Musikpflege", Geschäftsf. d. Ver. d. dtsch. Musikal.-Händler. Leipzig-Gohlis, Kaiser Friedrichstr. 32 I. (Leipzig 1/7 63.)

Hesse, Richard, Maler u. Chef-Red. d. „Malerzeitg." H: d. Dekorationsmotive d. „Maler-Zeitg." Leipzig, Mozartstr. 8.

Hesselbarth, Karl (Pf. Karl Anhalt), populärwiss. /, ✾, Red. d. „Neuen Hamburger Ztg." Hamburg, Valentinskamp 84—86 I. (Zerbst 11/2 63.)

Hessen, Robert, ✉, Dramaturgie, Dr. med., prakt. Arzt. Lahr, Bad. V: Dramat. Handwerkslehre (Pf. Avonianus) 95, 2. A. 02.

Hesse-Wartegg, Ernst v., Ethnogr., ●, Ue: FEISPortPolBH., Kons. z. Bern. Luzern, Schw., Villa Tribschen u. London W, Grosvenor Club, New Bond Street. (Wien 21/5 54.) V: Unterseeische Tunnelbauten 75; Präriefahrten 77; Pariser Weltausstellung 78; Atlant. Seebäder 78; N Amerika 79 ff., 29. A. 96 f.; Mississippifahrten 80; Tunis 81; The Caravan Route between Egypt and Syria 82; The new South West 83; Mexico and Central America 85; Kanada u. Neufundland 87; Mexiko, Land 90; 1001 Tag im Occident 91, 2. A. 96; Einheitszeit nach Stundenzonen 92; Winterreise durch Andalusien 93; Chicago 93; Curiosa aus d. N. Welt 93; Korea 94; China u. Japan 97, 2. A. 00; Siam 98; Shantung u. Deutsch-China 99; Samoa, Bismarckarchipel u. Neu-Guinea 01.

Heßlein, Arthur, ✾, Nov., Kaufmann. Bamberg, Grüner Markt 8. (ebd. 12/11 76.)

Heß v. Wichdorff, Ernst Wolfg., Genealogie, Heraldik, Biogr., ✾, Finanzsekretär. Gotha, Ohrdruferstr. 12. (Langenburg 30/6

60.) V: Geb. 93; Stammtafeln 94; Unſ. Mütter 96; D. Niedenſtein u. ſ. Vergangenh. 97; Die Großmutter d. Reichskanzlers 97; Aus Schmalkaldens Vergangenheit 97. ()

Hettauer, ſ. Jul. Schuldes.

Hettler, Auguſt (Pſ. Guſt Thelert), ♛, ⊜, Ψ. Kirchrode bei Hannover, Kaiſer Wilhelmſtr 19. (10/760.) V: Schillers Dram., E. Bibliogr. 85; Suppl. z. Heinſius', Hinrichs u. Kayſers Bücherlexikon 93. H: Geogr. Rundſchau 96/97 II; Zeitſchr. f. d. geogr. Unterricht 96 ff.; Weſtfäl. Geſchichtsblätter 95/96 II; Zeitſchr. f. d. geſchichtl. Unterr. 97 ff.; Neuphilolog. Rundſchau 97/98 II; Hiſtor. Litteraturbl. 98 ff.; Zeitſchr. f. alte Geſchichte 99 ff.; Hiſtor. Monatsſchr. 00 ff. *

Hettner, Alfred, ⊜, ao. UP. Heidelberg, Ziegelhauſer Landſtr. 38. V: Gebirgsbau u. Oberflächengeſtaltung d. ſächſ. Schweiz 87; Reiſen in den columbian. Anden 88; Kordillere von Bogotá 92; Text zu Spamers Handatlas 96. H: der Geogr. Zeitſchrift. ()

Hetzel, Felix Anton, (k.), freireſ. Pfarrer, Red. der „Kirchenztg f. d. kath. Dtſchld. München, Nordendſtr. 6 a. V: Geſchichten für arme Menſchen 00. ()

Hetzenauer, P. Michael, (k.), OCap., Bibelkde, Askeſe, ♛, Prf. Innsbruck, Saggengaſſe 6. (Zell 30/11 60.) V: Bernardini a Piconio triplex expositio epistola ad Romanos emendata et aucta 91; S. Fidelis a Sigmaringa Exercitia, cum appendice orationum ac benedictionum 93, 2. A. 98; D. Kapuzinerkloſter zu Innsbruck 93; Eremitage Maximilians d. Deutſchmeiſters b. d. Patres Kapuzinern z. Innsbruck 93, 2. A. 94; Unterr. ü. d. Skapulier d. hl. Joſeph 94, 3. A. 95; Nov. Test. graece et lat., critice ed. 1. Evang. 96; 2. Apostol. 98; N. T. Vulgatae Edit. 99; Weſen u. Prinzipien d. Bibelkritik auf kathol. Grundlage 00; Thomae a Kempis de imitat. Christi tractat. quattuor, cum critica introduct. et appendice orationum 01; Abſchreiben oder Benutzen 02; Epitome Exegeticae Bibl. Cath. 03.

Heuberger, Richard, CP., Muſik. Wien III, Heumarkt 7. (Graz 18/6 50.)

Heuer, Otto, ♛, Litt♛, Dr. phil., Prf. GSekr. u. Bibliothekar d. Fr. Deutſch. Hochſtiftes. Frankfurt a. M., Goethehaus. (Hannover 6/2 54.) ()

Heugel, Carl v., Roman, Nov. Wiesbaden, Stiftſtr. 21 II. (Trier, Rheinpr. 5/7 69.) V: Entgöttlichte Seelen, R. 02; Lachende Geſchichten, N. 03. *

Heumann, Ludwig, (k.), Populärnaturwiſſ., Pfarrer u. Red. Elbersroth, Poſt Feuchtwangen, Bay. (Oberſchönau 1/4 69.) V: Der Weltuntergang nach Bibel u. Aſtronomie 98, 2. A. 00. ()

Heuſer, Emil, hiſt. Erz., Red. des „Pfälz Muſeum", Bahnhofverwalter, Hptmann a. D. Speyer. (Ausbacher Hof b. Kaiſerslautern 24/3 51.) V: Belagerungen von Landau 1702 u. 1703 94; Katalog des ſtädt. Muſ. i. L. 95; 3. u. 4. Belagerg L's im ſpan. Erbfolgekrieg 1704 u. 13 96; Frankenthaler Gruppen u. Figuren 99; Katalog d. Mannh. Ausſtellg o. Frankenth. Porzellan 99; Pfalzführer 00; Wormſer Pfennige d. 16. Jahrh. 00; Neuer Pfalzführer 02; Führer durch Speyer 02.

Heuſer, Frau Olga (Pſ. O. Hiller), VB., Nov. Stralſund, Küterhof 2. ()

Heuſler, Andreas, jun., Germaniſt, Dr. phil., ao. UP. Berlin W, Schönebergerufer 41. (10/8 65.) V: Volo ſpó, die Weisſagung der Seherin 87; D. alemann. Conſonantismus 88; Der Ljóthahättr 89; Zur Geſch. d. altdeutſchen Verskunſt 91; Goethe u. d. ital. Kunſt 91; Ueber german. Versbau 94; Zwei Isländergeſch. 97; Die Geſch. vom Hühnerthorir 00; Die Lieder der Lücke im Cod. R der Edda 02. H: Jac Grimm Rechtsaltertümer (m. R. Hübner) 99.

Heußlein, Engelbert, Reallehrer a. D., Red. d. „Allg. Tierſchutz-Ztſchr." Darmſtadt, Kiesſtr. 123.

Heußler, Hans, ⁂, Dr. phil. Baſel, Claragraben 25. (ebda 16/9 55.) V: D. Rationalismus des 17. Jahrh. in ſ. Beziehungen z. Entwicklungslehre 85; F. Bacon u. ſ. geſchichtl. Stellung 89.

Heuwes, Joſef, Ψ, Dr. phil., GOLehr. Warendorf. (Rheine 11/2 60.) V: De tempore, quo Ovidii Amor. Heroid. Ars Amat. conscripta atque edita sint 83; Goethe, Götz erklärt 90, 5. A. 02; Goethe, lyr. Ged. erkl. 91, 2. A. 99. Kleiſt, Prinz v. Homburg erkl. 92, 2. A. 00; Ausgew. Balladen Goethes und Schillers 93, 3. A. 03; Kommentar z. 2. Bd. v. Egens Livius 97, 2. A. 02; Schillers Tell erkl. 01.

Heveſi, Ludw. (Pſ. Onkel Tom), Krit., 𝒻, Nov., Rom., Red. d. „W. Fremdenblatt". Wien I, Walfiſchgaſſe 8. (Heves 20/12 43.) V: Sie ſollen ihn nicht haben, Hum. 71; Kleine Leute 71/74 VII; Budapeſt 73; Abenteuer d. Schneidergeſellen A. Jelky 75; Auf der Schneide, N. 84; N. Geſchichtenbuch 86; Auf d. Sonnenſeite, Erz. 86; Almanaccando, Bilder aus Italien 88; Buch d. Laune 89; E. engl. Sept. 91; Regenbogen, Erzählgn 92; Von Kalau bis Säckingen 93; Zerl. Gabillon 94; Glückliche Reiſen 95; Wilhelm Junker 96; Die Althofleute, e. Sommerroman 97; Blaue Fernen 97; Das bunte Buch, Hum. 98; V. Tilgners ausgew. Werke 98; Wiener Totentanz 99; D. zerbrochene Franz u. a. Geſch. 00; Mac Eck's ſonderb. Reiſen zwiſchen Konſtantinopel und San Francisco 01; Geſch. der öſterr. Kunſt im 19. Jahrh. 03; Ewige Stadt, ewiges Land 03. Ue: Ung. Teil v. „Oeſt.-ung. Monar-

chie i. Wort u. Bild"; Berczik's Mutter u. Töchter, L.

Hey, Gust., Orts♛, Dr. phil., Prf. am RealG. Döbeln, Roßweinerstr. 8. (Penig, S. 2/1 47.) **MitV**: s. 1902, S. 577. ()

Heyck, Eduard, ♛, Dr. phil., Prof. u. fürstlich Fürstenberg. ArchivRat a. D. Berlin-Halensee, Ringbahnstr. 124. (Doberan 30/5 62.) **V**: Die heut. Burschenschaft (anon.) 83; Genua u. s. Marine i. Zeitalter d. Kreuzzüge 86; Heidelb. Studentenleben am Anfange uns. Jahrh. 86, 2. A. 94; Nicolai episc. Botrontinensis relatio de Heinr. VII. 88; Dicht. d. dtschn Träume u. Kämpfe d. 19. Jahrh., Anthol. 89; Gesch. d. Herzoge von Zähringen 91; Urkunden, Siegel u. Wappen d. Herzoge v. Zähringen 92; Die gesch. Berechtigung d. deutsch. Nationalbewußtseins 97; Die Mediceer 97, 2. A. 01; D. Allg. Zeitung 1798—1898 98; Bismarck 98; Kais. Maximilian I. 98; Kreuzzüge u. d. hl. Land 00; K. Friedrich I. u. die Begründg d preuß. Königtums 00; D. Große Kurf. 02; Frauenschönheit im Wandel von Geschmack u. Kunst 03. **H**: Monographien z. Weltgesch.; Deutsche Heimat, Ztschr. f. Kunst u. Volkstum.

Heyd, W. v., ♛, Dr. hon. c. d. Philos. u. Staatswiss., Dir., OBibl. a. D. Stuttgart, Urbanstr. 30. (Markgröningen 23/10 23.) **V**: Gesch. d. Levantehandels im MAlt. 79 II, neubearb. in frz. Spr. 1885—86; Beiträge zur Gesch. d. deutschen Handels; D. große Ravensburger Gesellschaft 90; Die hist. Hdschr. d. öff. Bibl. zu St. 89/91 II; Bibliogr. d. Württ. Gesch. 95/96 II. **H**: Handschriften u. Handzeichnungen des herzogl. württ. Baumeisters Heinrich Schickhardt 02.

Heyde, Max v. der, s. Max Träumer.

Heydeck, Joh., Archäol. in Ostpr., ♛, ●, Dr. h. c. Prf. d. Kunstakad. Königsberg, Pr. (Sakuten 2/7 35.) **V**: s. 1902, S. 578. ()

Heydemann-Möhring, Frau Elisabety, s. Elisab. Möhring.

Heyden, Karl, ✉, spez. Sparkassenwesen, Syndikus, Dr. jur. **H**: „Neues volksw. Finanzbl. „Die Sparkasse", Sparkassen- u. Finanzkal. 91/98. Essen, Lindengut, Kettwigerchaussee 134 d. (ebda 28/8 30.) **V**: Statistisch. Adreßbuch der Sparkassen Deutschlands 85; Sparkassengesetzgebung Deutschlds 92. ()

Heydenreich, Eduard Karl Heinr. (Pf. Philolithus Montanus), ♛, Ψ, ▮, Prf., Dr. phil., Stadtarchivar, gepr. Archivasp., GOLehr. a. D. Mühlhausen, Thür., Thoubergstr 14. (Dresden 29/5 52.) **H**: d. „Mühlhäuser Geschichtsblätter". **V**: Quaest. Propertianae 75; Hyginhandschrift der Freiberger GBibl. 78; Fabius Pictor u. Livius 78; Gesch. d. Kirchspiels Leubnitz b. Dresden 78; Kriegsdrangsale v. Freibergs ländl. Umgebung i. 18. Jahrh. 79; Incerti auctoris de Constant. Magno eiusque matre Helena libellus 79; Livius u. d. röm. Plebs 82; Bibliogr. Repertorium üb. die Geschichte v. Freiberg 85; Beziehungen des Hauses Wettin z. Berghauptstadt Freiberg (mit Knauth) 89; Gesch. u. Poesie d. Freiberger Berg- u. Hüttenwesens 92; Aus großer Zeit, Festreden 97; Das älteste Fuldaer Cartular im Staatsarchiv zu Marburg; Archivwes. u. Geschichtswiss. 00; Aus d. Gesch. d. Reichsstadt Mühlhausen 00; Die Bedeutung der Stadtarchive, ihre Einrichtung u. Verwaltung 01; Archiv d. Stadt Mühlhausen i. Thüringen 01.

Heydinger, Joh. Wend., (k.), ♛, ●, Pfr. Schleidweiler b. Cordel. (Rodder 21/10 25.) **V**: Die Eifel 53; Archidiaconatus in Longuiono 84.

Heydtmann, Johs, ♛, ▮, Krit., Dr. phil., OLehrer. Potsdam. (Mönchhagen 7/12 56.) **V**: Beitr. z. Litt.-Gesch. d. 17. Jahrh. 83; Gesch. v. Dömitz 86; Deut. Leseb. f. Lehrerinnen 02; f. Lehrerseminare (m. Dr. E. Clausnitzer-Berlin) 03, f. Präparandenanstalten (m. dems.) 03.

Heyer, Franz, ♛, populärwiss. Jugendschr., Dr. phil., GDir. Weißenburg, Els. (Classenthal 14/10 42.) **V**: Canossa u. Venedig 76; Ausbildg d. Priesterherrsch. u. Inquisition 77; Habsburger u. d. Hohenzoll. 79; Aus d. alt. dtschen Reiche, Erz. 87/96 XII; Aus d. n. dtschn Reiche, hist. N.: I: Der erste Hohenzoller u. d. Quitzows 93, II: Friedr. II. mit d. eis. Zahn u. die Märk. Städte, III: Der dtsche Achilles 94; Aus dtsch Dichtern v. Klopstock b. z. Gegenw. 01. ()

Heyl, A., s. Anna Seitz.

Heyl, Frau Hedwig, geb. Crüsemann, Hauswirtsch. Berlin W, Kurfürstenstr. 114. (Bremen 5/5 51.) **V**: s. 1902, S. 579. ()

Heyl, Joh. Ad., (k.), tiroler♛ u. Altert., Prf. a. Pädagogium. Innsbruck, Maximilianstr. 11. (Brixen 11/2 49.) **V**: Gerichtswesen u. Ehehaft-Tädigungen des alten Gerichts z. Stein a. d. Ritten 86, 2. A. 91; Gestalten u. Bild. a. Tirols Drang- u. Sturmperiode 90; Heimatglocken, G. 93; Volkssagen, Bräuche u. Meinungen aus Tirol 97 u. 01; Auf stürmischer Fahrt 03 II.

Heymann, Berthold, ✉, Politik, Red. d. „Wahren Jakob". Stuttgart, Böblingerstr. 25 II. (Posen 25/7 70.)

Heymann, Rich., Reisebeschr., ✠, Oberleut. a. D. u. Kaufmann. Königsberg i. Pr., Steindamm 144/145. (ebda 13/2 50.) **V**: Von Königsberg nach Kairo 97; Humore vom Pregelstrande 00. 2. A. 02.

Heymann, Robert, Journal, Nov., ChefRed. d. Zeitschr. „Die Moderne", Dramaturg am Centraltheater. Zürich, Centraltheater. (München 28/2 79.) **V**: Weiße Nächte 01; Maria, Nov. 01; Hunger u. Liebe, Ged. 01; Skizzen u. Geschichten 01; Nackt

01; Lais I 01; Lais II 02; Kaiser Commodus Ende 02; Ister d. i. die Liebe 02; Tod, Dr. 02; Gefallene Frauen 02; Isis 02; Betrachtungen über die Liebe 02; Hetärengeschichten 02; Frau Königin 02.

Heymann, Wilh., klass. Ψ, /, Dr. phil. Bremen, Besselstr. 37. (ebda 12/7 47.) **V:** Das „l" der indogerm. Sprachen 73; Life and exploits of Robin Hood, Auswahl 87; Forbes, My Experiences of the war between France and Germany, Ausw. 95.

Heymer, Frau Ludmilla, geb. v. Rehren (Pf. Ludmilla v. Rehren), Roman, Nov. Berlin-Oranienburg, Mühlenfeld 6. (Insel Oesel, Rußl. 8.20/1 75.) **V:** Vom Baume der Erkenntnis 02; Aaro u. Linda, Erz. 02; Der Geisterklub, Schw. 02; Moderne Nonnen, N. 03.

Heyn, H., s. Martha Exner.

Heyn, Immanuel, homilet. u. systemat. †, Pfr. an St. Jakobi. Greifswald, Domstr. 9. (Cantreck 1/5 59.) **V:** Die Segnungen des Protestant. für Volk u. Vaterland 90; Einer ist euer Meister, Pred. 92; Off. Brief an Stöcker in Sachen evang. Freiheit u. christl. Gewissenhaftigkeit 94; Evangel. od. Menschensatzung? 94, 2. A. 94; Der Herr ist der Geist, Pred. 00.

Heynacher, Max, Ψ, Dr. phil, GB., GDir. Hildesheim. (Marienwerder 14/10 48.) **V:** Stellung d. Silius unt. d. Quellen z. II. pun. Kriege 77; Titi Livi ab urbe condita liber I f. d. Schulgebr. erklärt 85, 3. A. 99; Was ergibt sich a. d. Sprachgebrauche Caesars im bellum Gallicum f. d. Behandl. d. lat. Syntax in d. Schule? 86; Lehrplan d. lat. Stilistik f. Sexta bis Prima, 4. A. 02; Beiträge z. zeitgem. Behandl. der lat. Grammatik auf statist. Grundlage 92; Festschr. z. 250jähr. Stiftungsfeier d. Auricher Gymn. 96; Aufg. zur Uebers. aus d. Dtsch. ins Latein. im Anschl. an Cäsars gallisch. Krieg 01; Wie spiegelt sich die menschl. Seele in Goethes Faust 02; Aufg. zum Uebers. im Anschluß an Cäsars Gall. Krieg 02. **Bearb.:** Spieß, Uebgsb. 94/01.

Heyne, Johs. Ernst Ludw. Rich., ✓, Spez. f. Schafzucht u. Wollkunde, Schäferei-Dir. u. Zucht-Insp. Leipzig, Gustav-Adolfstr. 1. (Wintersdorf, S.A. 2/2 69.) **V:** Die Entwickelgsgeich. d. Schafzucht i. Sachsen 90; Techn. Verarbeitg d. Wolle 91; Ungünst. Lage d. Schafzucht u. Mittel zu ihrer Hebung 94.

Heyne, Mor., Germanist, Dr. phil., o. UP., GRegR. **MitH:** des „Grimmschen Wörterbuchs". Göttingen. (Weißenfels 8/6 37.) **V:** Kurze Laut- u. Flexionslehre der altgerman. Dialekte 62, 4. A. 80; Ueb. Lage u. Konstrukt. d. Halle Heorot i. angelsächs. Beowulfliede 64; Altniederdtsche Eigennamen a. d. 9.—11. Jahrh. 68; Deut. Wörterbuch 90/95, III., Kl. Ausg. 96; Deut. Hausaltertümer 99/03 III. **Ue:** Beowulf, 2. A. 98; Rudlieb 97; Latein. Spielmannsged. 00; 5 dtsche mittelalt. Erz. in neuen Versen 02. **H:** Beowulf, 6. A. 98; Heliand, 3. A. 83, kleinere niederd. Denkm., 2. A. 77; Ulfilas, 10. A. 03.

Heyret, Frl. Marie, Essay, hist. Quellenarb. Wien I, Spiegelgasse 9 (Stift Göttweiherhof). (ebda 6/1 56.) **V:** Neueakte u. Liebesaffekte d. P. Marcus von Ariano a. d. Kap. Orden mit e. Lebensb. de s. 97; P. Marcus v. Ariano 00. ()

Heyse, Paul, ☉, ♆, Roman, Nov., Dr. phil. München, Luisenstr. 22. (Berlin 15/3 30.) **V:** Franceska v. Rimini, Dr. 50; Meleager, D. 54; Nov. 55, 58, 59, 62; Thekla, Ep. 58; D. Sabinerinnen, Dr. 59; Ludwig d. Bayer, Dr. 52; Herman 54; Ges. Nov. in Versen 63; Meraner, N. 64, 66; Elisab. Charlotte, Dr. 65; M. Moroni, Dr. 65; Hadrian, Dr. 66; H. Lange, Dr. 66; Nov. u. Terzinen 67; Syritha 67; Kolberg, Dr. 68; Moral. Nov. 69; N. Novellenb. 70; Ges. Wke 72 f.; D. Kinder d. Welt, N. 73; Ehre um Ehre, Dr. 75; Im Paradies, N. 75, 5. A. 80; D. Stizzenb., G. 77; Graf Königsmark, Dr. 77; Elfriede, Dr. 77; N. moral. Nov. 78; D. Jungbrunnen, M. 78; D. Salamander, G. 79; D. Ding an sich u. a. Nov. 79; D. Madonna im Oelwald 79; Verse a. Italien, H. 80; Frau v. F. u. röm. Nov. 81; D. Weiber v. Schorndorf 81; D. Recht d. Stärkeren, Sch.; Einakter: Simson, Im Bunde d. dritte, Unter Brüdern, Frau Lucrezia, Ehrenschulden; Alkibiades, Tr.; Don Juans Ende, Tr.; D. Weish. Salamos, Sch.; Gott schütze mich vor meinen Freunden, L.; Prinzessin Sascha, Sch.; Weltunterg., Sch.; E. überflüssig. Mensch, Sch.; Kl. Dramen, II; Buch d. Freundschaft, 5. A. 83, N. F., 5. A. 84; Himml. u. irdische Liebe, N.; D. Hochzeit auf d. Aventin, Tr.; Getrennte Welten, L.; D. schlimmen Brüder, Sch 91; Wahrheit, Sch. 91; Jungfer Justine, Sch. 93; Ein unbeschrieb. Blatt, L. 92; Spruchbüchl.; D. Roman d. Stiftsdame 86, 9. A. 93; Villa Falconieri u. a. Nov. 87; Weihnachtsgesch. 90; Merlin, R. 92; A. d. Vorbergen, N. 92; Geb., 7. A. 01; Melusine u. a. Nov. 94; Wolfr. v. Eschenbach, Festsp. 94; Ueber allen Gipfeln, R. 95; Vanina Vanini, Tr. 96; Die Fornarina, Tr. 96; D. Rätsel d. Lebens u. a. Charakterbilder 96; Abenteuer ein. Blaustrümpfchens 96; Verratenes Glück, Erz. 96; D. Sohn sein. Vaters u. a. Nov. 98; Drei neue Einakter 97; Der Bucklige von Schiras, Kom. 98; N. Ged. und Jugendlieder 97; Medea. Er soll dein Herr sein, N. 98; Einer v. Hunderten u. Hochzeit auf Capri, N., 3. A. 99; Die Macht der Stunde. Vroni, N. 99; Maria v. Magdala, Dr. 99; N. Märchen 99; Jugenderinner. u. Bekenntn. 00; D. ver-

schleierte Bild zu Sais, Dr.; Der Heilige, Tr. 02; Ninon u. a. Nov. 01; Nov. vom Gardasee 02; Ges. Werke 97 ff. XXIX. H: Italien. Novellisten, in Uebers. Anderer, 77 u. 78 VI; m. Kurz: Nov.-Schatz d. deut. Volks 71 ff.; Nov.-Schatz d. Auslands. Ue: (m. Geibel) Spanisch. Liederb., 2. A. 59; Caveda, Gesch. d. Baukunst in Spanien 58; Shakesp. Timon v. Athen; Anton. u. Kleopatra 67; Antologia de Mod. poeti ital. 68; Giusti, Ged. 75; Giac. Leopardi 78; Foscolos Ged. v. d. Gräbern 80; Italien. Dichter seit d. Mitte d. 18. Jahrh. IV.

Heyßler, Max, PA., ⊙, ♆, Gutsverwalt. Bensen, Böhm. (Schandau 19/4 57.) V: s. 1902, S. 582. ()

Hiegelsperger, Math., Domsakristeidir., Redakt. d. „Preßvereins-Kal." Linz a. D. (Lindach, OOest. 6/11 57.)

Hiemesch, Carl Heinr., Schulbücher, Lehrer. Kronstadt, Siebenb., Ob. Neugasse 9. (ebda 4/4 64.) V: Fibel (m. Christiani) 91, 4. A. 01; D. Gesinnungsunterricht 95; D. Willensbildg 96; Rechenbuch, Unterst. 97, Mittelst. 98, Oberst. 02; Präparationen f. d. Rechenunterr. i. d. Volkssch. 02.

Hierhammer, Heinrich (Pj. Heinrich von der Wieden), DOeSchG., /, Erz., GemR. u. BezSchulR. Wien VIII, Breitenfeldergasse 18. (ebda 11/5 57.) ()

Hikisch, Herm., (k.), DOeSchG., Red. Prag-Zizkov, Krasagasse 1013.

Hildebrand, s. Friedr. Jos. Hübl.

Hildebrand, Adolf, Bildhauer. München, Maria Theresiastr. 23. V: D. Problem d. Form in d. bild. Kunst 97. ()

Hildebrand, Aug., Kirchen♛, D., Pfr. b. St. Bonifatius. Breslau, Schießwerderplatz 5. (Münsterberg, Schl. 21/6 47.) V: Boethius u. s. Stellg z. Christent. 85.

Hildebrand, Frl. Clara, ♆, /. Busch in b. Warlubien, Westpr. (ebda 30/11 61.)

Hildebrand, Emil, s. Mart. Böhm.

Hildebrandt, Ad. M., Genealogie, Heraldik, Prof., Red. d. „Deut. Herold". Berlin W, Schillstr. 3. (Mieste 16/6 44.) V: Grabsteine i. d. Kirchen d. Altmark 68; Wappen u. Banner d. Deut. Reiches 71; Herald. Musterb. 72, 3. A. 97; Herald. Alphabet 75, 2. A. 86; Kodex Grünenberg 80; Herald. Meisterwerke 82; Stammbuchblätter d. norddeut. Adels 84; Deutsch-österr. Grafen-Album 86/89; Wappenfibel, 4. A. 92; Herald. Bücherzeichen 92/97 III.

Hildebrandt, Frau Anna, geb. Brandt, PA., Red. Berlin-Friedenau, Handjerystr. 15. (Berlin 18/10 60.) *

Hildebrandt, Gotthold (Pj. f. Satire u. /: Knut Hjörring), PA., VBJ., ✉, Red. d. „Echo". Berlin W, Wilhelmstr. 29. (Magdeburg 8/11 52.) V: Bibl. jur. 76; Berl. Tarifbuch 83; Hamb. Tarifbuch 84, 90; Statist. Warenverz. 85/86; Internat. Eilguttabellen 90; Gesch. aus Sperlingslust 95; D. deut. Volkslied 02.

Hildebrandt, Hans (Pj. Gregor VII., Friedr. Günther), /, Nov. Stolp, Pomm., Präsidentenstr. 46. (Hildebrandtshof 27/1 61.) V: s. 1901, S. 582. ()

Hildebrandt, Martin. Berlin W 50, Ansbacherstr. 18. (Magdeburg 22/8 54.) V: Nicht gegen den Kaiser 90; Ohne Bismarck 90; D. Reichsschwiegermutter kommt (anon.) 91; Ketzerbriefe 91; Wider d. Communisten a. geist. Eigent. 99.

Hildebrandt, Paul, ♎, ♆. Berlin W, Französische Str. 49 a. (ebda 15/12 62.) V: s. 1902, S. 583. ()

Hildebrandt-Eggert, Frau Gertrude, DSch., Ue: E. Berlin W 50, Tauenzienstr. 24. (Bernburg 8/4 58.) Ue: Alexander, Zu Tode gehetzt 96; F. M. Crawford, Die Kinder d. Königs 97; Rider Haggar, D. Herz d. Welt 97; D. Zauberer a. d. Zululande 97; R. H. Savage, D. Prinzessin v. Alaska 97; M. F. Crawford, Corleone 98, Marion Darche 99; M. E Francis, Ihr Sorgenkind (Duenna of a Genius) 99; B. Croker, P. P. C. 99; Alexander, Um Seinetwill. 99; T. W. Stead, D. gelbe Mann 98. ()

Hildeck, Leo, s. Leonie Meyerhof.

Hildenbrand, Fr. J., Lokal♛ Unterfrankens u. d. Rheinpfalz, Kunst♛, Kartographie, griech. u. röm. Altert., Kgl. GPrf. Speyer. (Tankenfeld 10/11 53.)

Hildenbrand, Theodor (Pf. Feodor Brand), (k.), ●, Dialekt♆, Prf. u. Rektor d. Realsch. Memmingen. (Würzburg 21/4 52.) H: Ged. in bayer. Mundart 87.

Hilgard, Alf., klass. Ψ, Dr. phil., GP. Heidelberg, Plöckstr. 73. (ebda 6/11 57.) V: Urkunden z. Gesch. v. Speyer 85; Corp. Gramm. Graec. IV, 1. 89, 2. 94 III 01.

Hilgendorf, Franz, Ψ, Dr. phil., Prf., Custos d. Mus. f. Naturkde, H: „Archiv f. Naturgesch." Berlin NW, Claudiusstr. 17. (Neudamm 5/12 39.)

Hilgenfeld, Adolf, ✝, N. Test. u. Kirchen♛, D., Dr. phil., o. UP., Geh. Kirchen-R., H: „Zeitschr. f. wiss. Theol." Jena, Fürstengraben 7. (Stappenbeck b. Salzwedel i. d. Altmark 2/6 23.) V: Clement. Rekognitionen u. Homilien 48; Evang. u. d. Briefe Johs nach ihr. Lehrbegriff 49; Krit. Untersuch. üb. d. Evangelien Justins, d. Clement. Homilien u Marcions 50; Glossolalie in d. alt. Kirche 50; Marcus-Evang. 50; Galaterbrief 52; Apostol. Väter 53; Evangelien nach ihr. Entstehg u. gesch. Bedeutg 54; Urchristent. 55; Jüd. Apokalyptik 57; Paschastreit d. alten Kirche 60; Kanon u. d. Kritik d. N. T. 63; Propheten Esra u. Daniel 63; Bardesanes, d. letzte Gnostiker 64; N. T. extra canonem receptum, fasc. I—IV. 66, 2. A. 76/84; Messias Judaeorum 69; Hermae Pastor

latine 73; Hist. krit. Einleitg in d. N. T. 75; Lehninische Weissagg 75; Ketzergesch. d. Urchristent. 84; Judent. u. Judenchristent. 86; Hermae Pastor graece integer ambitu 87; Libellus de aleatoribus 89; Acta apostolorum graece et latine 99; Ignatii Antiocheni et Polycarpi Smyrnaei epistulae et martyria 02.

Hilgenfeld, Heinr., klass. u. femit. Ψ, Dr. phil., UDoz. Jena, Fürstengraben 7. (ebda 22/4 62.) **V**: De L. Annaei Senecae epist. moralibus 90; Textkrit. Bemerkungen zu Taš ita dMar Jabalaha patriarka wadRaban sauma 94; Patrum Nicaenorum nomina latine graece coptice syriace arabice armeniace sociata opera ed. (mit H. Gelzer u. O Cuntz) 98.

Hilgenreiner, Karl, (k.), Kirchenrecht, Gesellschaftslehre, Dr. phil., UP. an d. deut. Univ. Prag II, Gerstengasse 34. (Friedberg, Hess. 23/2 67.) **V**: D. kirchl. Vorcensur u. d. Particularrecht 01; Z. Frage deut. Bisthümer in Böhmen 02, 2. A. 02. *

Hilger, Joseph, (k.), ✠, Hauptlehrer. Mayen, Rheinprov., Burgfrieden. (Cottenheim 23/3 57.) **V**: Ged. 94; Zur Jubelfeier d. 100. Gebtstg Kais. Wilh. d. Gr., G., 3. A. 97; Dichterklänge v. Laacher See u. s. Umgebg 97, 2. A. 02.

Hilgert, Ant. (Pf. Anton Endersdorf), OeF., Leiter u. H: d. „N. allg. öst.-ung. Rauchfangkehrer-Zeitung". Wien VIII, Langegasse 5/7. (Pancsova 17/2 61.) **V**: Fata Morgana 96; Zwei Freunde, Erz. 96. ()

Hill, Frau Anna (Pf. Sans-Gène), O, /, Kunstkritik. Frankfurt a. M., Wolfgangstr. 135. (ebda.) **V**: Diana 87; Compromittiert 89; Ich suche eine Stelle 91; Frankfurt in Feindesland 95; Erlkönig 00; Ist Mitleid Sünde? 02.

Hill, Gustav, Kritik, Kunstberichte, OInspekt d. „Providentia". Frankfurt M., Wolfgangstr. 135.

Hillardt, Gabriele, verehel. Stenzinger (Pf. G. Eichelberg), k. k. Arbeitslehrerin i. P. Mödling, NOe., Viechtlgasse 20. (Prag 20/9 40.) **V**: Handarbeitsunterr. a. Volks- u. Bürgersch.; Handarbeitskde für Lehrerinnen-Bildgsanstalten, 6. A.; Methodik d. Handarbeitsunterr., 4. A.; Spinnstoffe u. Gewebe; Leitf. d. Erziehungs- u. Unterrichtslehre, 2. A.; D. Arbeitslehrerin u. ihr Pflichtenkreis, 2. A.; D. weibl. Handarbeit in der Poesie; Stickmuster im altdeutschen Stile; Schnittmusterbuch für Mädchen-, Volks- und Bürgerschulen.

Hille, Wilh., O, Privatlehr. Braunschweig, Hochstr. 1. (Schöppenstedt (Herzogt. Braunschweig) 19/7 71.) **V**: Hermann u. Thusnelda, vaterl. Sch. 98. ()

Hillebrand, Frau Clara (Pf. Eva Ende), (k.), /, B, **Ue**: P. Brieg, Bez. Breslau, Milchstr. 1. (Golembitz 14/5 48.) **Ue**: Sienkiewicz, M. Feuer u. Schwert, R. 88, 2. A. 01; ders., Jagd nach dem Glück u. a. Nov. 99; ders. Sturmflut 00, 2. A. 01; ders., Nov. 00; ders., Folget ihm nach, N. 01; ders., Die Kreuzritter, R. 01. ()

Hillebrand, Franz, Dr. phil. Innsbruck, Bonerstr., Villa Wagner. **V**: Ueb. die specif. Helligkeit der Farben 89; Die neue Theorie d. kategor. Schlüsse 91; Zur Lehre von der Hypothesenbildung 96. ()

Hillebrandt, Alfred, Sanskrit Ψ, Dr. phil., o. UP. Breslau, Monhauptstr. 14. (Gr. Nädlitz 15/3 53.) **V**: s. 1901, S. 584; ferner: Vedische Mythologie III 02.

Hiller, Alfred, s. Joseph Spannagel.

Hiller, Arnold, ✠, Dr. med., OStArzt z. D., Bibl. u. Vorst. d. Samml. d. Kais. Wilh.-Akad., UDoz. Charlottenburg, Berlinerstr. 41. (Seehausen i. Altm. 22/12 47.) **V**: D. Hitzschlag auf Märschen 87, 2. A. 02; Lehre v. d. Fäulnis 79; Wirkungsweise der Seebäder 90.

Hiller, Hermann, Red. d. „Geschäftswehr". Stuttgart, Lindenstr. 17. ()

Hiller, Paul, /, Kunstkritik, ständig. Köln. Korresp. des „Berl. Tageblatt", d. „Berl. Börsen-Courier", d. „Hamburger Fremdenbl.", d. „Musik" (Berlin), d „N. Zeitschr. für Musik" in Leipzig etc. Cöln a. Rh., Genterstr. 1. (Paris 1/5 58.)

Hiller v Gaertringen, Friedr. Freihr., Klass. Altertumswiss., Dr. phil., Prof. Berlin W, Courbièrestr. 15. (ebda 3/8 64.) **V**: De Graecorum fabulis ad Thraces pertinentibus quaestiones criticae 86; Inscriptiones graecae insularum maris Aegaei I 95, III 98; D. archaische Kultur der Insel Thera 97; Thera, Untersuchgen, Vermessungen und Ausgrabungen in den Jahren 1895—98, I. 99; **MitV**: IV, 1 02; Ausgrabungen in Griechenland 01.

Hillern, Hermine v., s. Hermine Diemer.

Hillern, Wilhelmine v., geb. Birch, VV., Roman, O. Oberammergau. (München 11/3 36.) **V**: Doppelleben, R. 65; Arzt e. Seele, R. 69; A. eigen. Kraft, R. 73, 3. A. 86; Guten Abend, Bl. 73: E. Autographenfamml., L. 74; Geyer-Wally, R. 7. A. 73; Höher als die Kirche, Erz. 71; Augen d. Liebe, L. 78; Und sie kommt doch, R. 4. A. 78; Geyer-Wally, Dr. 80; Friedhofsblume, R. 83; Am Kreuz, R. 90; Ein alt. Streit, R. 95; Ein unsichtbar. Krönchen, Dorfgesch. 95; E. Blick ins Weite 97; Reis am Weg, R. 97; Der Gewaltigste, R. 99. ()

Hiller-Sternberg, s. Curt Rudolf Kreuschner.

Hillger, Herm. (Pf. Armin Graumann), PA., Schriftsteller, Verlagsbuchhändler. Berlin W, Königgrätzerstr. 7. (Calbe a. S. 22/8 65.) **V**: Dtsche Welt-Ausstellg d. Zukunft 91; Welt-Ausstellg Berlin 91/92; Bulgarien, D. 1. nat. Ausstellg in Philipoppel

92; Amerika u. d. Columb. Welt-Ausstllg, Chicago 93 93|94; Fahrt nach d. Orient 98; H: Kürschn. Praktisch. Handbch, Kürschn. Litteratur-Kalend., Kürschn. Staatshandbuch, Kürschn. Jahrbuch 2c.

Hilliger, Benno, ♛, Dr. phil., Custos a. d. UBibl. Leipzig, Zeitzerstr. 30. (ebda 30|11 63.) V: D. Wahl Pius V. z. Papste 91. H: Urbare von St. Pantaleon in Köln 02.

Hilliger, Karl, Lokal♛, Red. d. „Ztg. f. Hinterpomm." Stolp, Präsidentenstr. 26. (Beckel 7|1 62.) V: 1848|49, Hist.-polit. Zeitbilder a. d. Prov. Pomm. ( )

Hilliger, L., s. Anna Seyffert-Klinger.

Hillmann, Franz (Ps. Franz Walden), ✠, Nov., Lehrer. Erfurt (Prov. Sachsen), Holzheienstr. 13 I. (ebda 27|7 81.) *

Hillmann, Robert, (k.), ✠, Jugendsch., Belletr., Lehrer. Hochheim-Erfurt (Prov. Sachs.), Sperlingsberg 23 c. (Erfurt 23|9 70.) *

Hilpert, Franz, ☉, Dir. d. Volkstheat. München. Herzog Wilhelmstr. 29. V: E. mod. Raubritter, L.; D. Socialdemokrat, L.; Schubart, Sch.; Das Eulenhaus, Sch.; D. Bauernbarou, Vst.; Bergfexen, Oberbayer. Charakterb.; Unf. Bauern, Vst.; Der Kanzler v. Tirol, Dr.; Der Bauernkomödiant, Vst. ( )

Hilprecht, Herm. Vollrat, semitische Ψ u. Archäologie, Prf. D. u. Dr. jur. (h. c.), Dr. phil., UP. Philadelphia, NAm., Archäol. Mus. (Hohenerxleben 28|7 59.) V: s. 1902, S. 586. ( )

Hilse, Benno, ✠, ✉, Dr. jur., Kreisger.-R. a. D. Berlin SW, Königgrätzerstr. 61. (Schmiedeberg 25|6 38.) V: Gottesurteil d. Abendmahlprobe 67; Formulare f. Handlungen d. freiw. Gerichtsbarkeit 70, 10. A. 00; Rechtsprechg d. Gerichtshofes f. Kompetenzkonflikte 73; Formul. f. Rechtshandlungen der streitigen Gerichtsbarkeit 79, 4. A. 00; Reichs-Gew.-O. 91.

Hilse, Karl, ✠, ⁂, Dr. jur. u. phil., Prf., ThSchDoz., Straßenbahnsyndikus. BerlinSW, Königgrätzerstr. 61. (Schmiedeberg 25|6 38.) V: Leitende Grundsätze des deutsch. Militärstrafverfahrens 67; Civil-Mischehe 68; Selbstmordstatistik 72; Grundzüge d. Baurechts u. d. Baupolizei 85; Betriebsunfälle a. d. Dtschn Straßenbahnen 1882–85 86; Baupolizeiordnung f. Berlin vom 15/1 87, 87; Einfluß der Kranken- u. Unf.-Fürsorge auf den Ersatzanspruch des Verletzten gegen den Beschädiger 88; Haftpflicht d. Straßenb. u. sonst. Fuhrbetriebe 89; Sonntagsfeier u. Normalarbeitstag i. Straßenbahngewerbe 89; Verstadtlichung der Straßenbahnen 89; Unfall-Gefahren-Gesetz in den Deut. Str.-Betrieben 89: D. Schutzbedürfnis d. Pferdeb. i. Strafrechtsgebiete 90; Handbuch d. Straßenbahnkde 92|93 II; Straßenbahn-Recht 92, -Politik 92, -Wirtschaftslehre 93, -Betriebsl. 93; Wirtsch. Tragweite d. Haftpflicht 97; Haftpflicht d. Kraftfahrzeuge 00.

Hilt, Franz, (k.), Dr. theol., Pfarrverwalter. Elberfeld, Kölnerstr. 13. (Louisenthal 21/4 66.) V: Des hl. Gregor von Nyssa Lehre vom Menschen 90. *

Hilty, Karl, ✠, Dr. jur., o. UP. Bern. (Werdenberg 28|2 33.) V: Glück I 91, 9. A. 02, II. 94, 4. A. 99; III. 99, 3. A. 02; Lesen u. Reden 94, 2. A. 98; Polit. Jahrbuch 86|01; Vorlesungen üb. die Politik d. Eidgenossenschaft 75; Oeff. Vorles. üb. d. Helvetik 78; D. Bundesverf. d. Schweiz. Eidgenossensch. 91; Theoretiker u. Idealisten der Demokratie 68; Ideen u. Ideale schw. Politik 75; Berner Staatsgedanken 77; Ueb. d. Wiedereinführung der Todesstrafe 79; Ueber d. Anwendung der Minoritätenvertretung auf die eidgenöss. Wahlen 83; Neutralität d. Schweiz in ihrer heut. Auffassg 89; Aufgabe d. akad. Jug. i. Kampfe geg. d. Alkoholism. 93: Der beste Weg 96; D. orient. Frage 96; Ueb. Neurasthenie 97; De Srnectute 97; Ueb. Höflichkeit 98; Für schlaflose Nächte 01, 3. A. 02.

Himly, Karl Fr. G. J., Ψ, Essay, Konsulat Dolmetscher a. D. Wiesbaden, Röderstr. 15 I, Eing. vom Römerberge. (Hannover 4|12 36.) ( )

Himmelbauer, Franz, ✠, Nov., ✓. WienXVIII|1, Währingerstr. 129. (ebda 30/6 71.) V: Waldsegen, Prosadichtungen 00; Zu den heil. 3 Brunnen, Gesch. 02.

Himmelbauer, Roman Gustav, (k.), Red. d. „Korr.-Bl. f. d. kath. Clerus Oesterr." Kierling b. Wien. (Wien 16|3 58.) ( )

Himmelstein, Wilh., ✠, Prf. Eberbach a. N., Realschule. (Baden-B. 13|4 68.) V: Glühen u. Blühen 95; Lieben u. Leben 97; Aeolsharfe, G. 98.

Hindermann, Fräul. Adele, Nov. Hamburg, Grindelallee 106 I. (Halle i. W. 13|12 65.) V: Frau contra Frau 96; Bühnenvölkchen, Erz. 99; D. Lebens Bürde u. a. Nov. 01.

Hindes, J., DOeSchG., ✠, ⁂, Lehrer. Brody, Galizien. (ebda.)

Hink, Heinr., VB., BP., Politik, ✓, Kunst, Red. d. „Tägl. Rundschau". BerlinW, Nollendorfstr. 18. (Triest 21|10 66.)

Hinkel, Joachim, ✝, Erbauungssch., Nov., ✠, Pastor. Trautenstein (Braunschw.) (Liebenwerda 12/10 57.) V: Casualtextlexikon 92; Tägl. Andachten 93; Gesch. der Stadt St. Andreasberg 98; Gesch. von Trautenstein i. Harz 01.

Hinneberg, Paul, ♛, Prf., Dr. phil., H: der „D. Litt.-Ztg." BerlinW, Neue Winterfeldtstr. 59. (Felchow 16|3 62.) H: Ranke, Weltgesch., Bd. 7. ( )

Hinnins-Norden, Frau Oberstlt. Anna (Ps. A. Norden), Roman. Wiesbaden,

Adelheidstr. 44. (Potsdam 11/2 48.) V: Verkauft, R. 85; Alte Liebe, R. 90; Aus sturmbewegter Zeit, R. I: Haus Barnewitz, II: Die Gebote der Ehre 95; Schloß Geisberg, R. 97; Vorurteile, R. 98; Schlagende Wetter, hist. R. 00.

Hinrichsen, Adolf (Pf. E. Günther), ♔, Roman, Nov., ♅, ChefRed. Berlin-Pankow. (Bützow 15/1 59.) V: Wohre Gesch. 83; Zwei Leiwsgesch. 83; Erin, G. 84; Er hat Glück, R. 84; Verfehmt, Sch.; Künstlerliebe u. Leben, 2. A. 85; De Evers, R. 86, 2. A. 87; J. Millionenlande, 5. A. 89; Liebesweben, R. 91. H: Das deutsche Schriftstell.-Album 85; Für edle Frauen, Zeitschr. 85 f.; D. litt. Deutschland 87, 2. A. 91/92; Dtsche Denker u. i. Geistesschöpfungen 88 ff.; R. Mediz. Presse 01 ff., D. Arzt im Hause 00 ff., Red.: Die Kunst im Hause 96 ff., Helfet einander! 02 u. ff.

Hinrichsen, Frau Alwina (Pf. Ina Rex), Nov., Skizzen. Rostock, Meckl., Alexandrinenstr. 21. (Kl. Zicker a. Rügen 22/7 48.) *

Hinterstorfer, Frz, Luftschiffahrt, Hptmann, Commandant d. k. u. k. Luftschiff.-Abteilg. Wien, Arsenal. (Salzburg 28/4 63.) V: Ueber Militär-Luftschiffahrt 98/00; Lenkbare Ballons 00. *

Hinterwaldner, Joh. Max, ✠, Prof., SchulR., H: u. Red. d. „Zeitschr. für das österr. Volksschulwesen". Wien II, Ob. Donaustr. 51. ( )

Hintner, Valent., klass. Ψ, Dr. phil., GP. u. SchulR. Wien III, Heumarkt 9. (St. Veit, Tirol 31/1 43.) V: Urbis Romae viri illustres 70; Kl. Wörterb. d. latein. Etymologie 73; Griech. Elementarbuch 73, 4. A. 85; Beitr. z. tirol. Dialektforschung 73/78; Benennung d. Körperteile in Tirol 79; Griech. Schulgrammatik 82, 5. A. 99; Uebungsbuch 83, 2. A. 88; Aufgaben 86, 3. A. 96; Herodots Perserkriege, 5. A. 98; Griech. Lese- u. Uebungsbuch 92, 2. A. 96; Die Verba d. Befehlens im Indogerm. 93; Slg. von Uebungsstücken z. Uebers. aus d. Dtschen ins Latein. 95 III; Die Stubaier Ortsnamen 02.

Hintrager, Albert, OKontroll. Stuttgart, Forststr. 62 B III. (ebda 19/10 62.) V: Der Staat u. d. Steuer 89; Ideal und Moral 93; Haushalt.-Buch f. Hausherrn 02 ff.

Hintz, Ernst, ⚗, Dr. phil., P., Mitinh. u. Dir. d. Laborat. Fresenius, MitH: der „Zeitschr. f. analyt. Chemie". Wiesbaden, Nerobergstr. 24. (Worms 14/5 54.) V: s. 1902, S. 589. ( )

Hintze, Carl, ⊕, Dr. phil., o. UP. Breslau, Moltkestr. 5. (ebda 17/8 51.) V: Handbuch der Mineralogie 89.

Hippe, Max, Litt. ♔, Biogr., Dr. phil., Bibliothekar a. d. Stadtbibl. Breslau, Opitzstr. 3. (Boischow 8/5 64.) V: Untersuchungen z. der mittelengl. Romanze von Sir Amadas 88; Christof Köler, e. schles. Dichter d. 17. Jahrh. 02.

Hippel, Robert v., ⚒, Dr. jur., o. UP. Göttingen, Friedländerweg 55. (Königsberg i. Pr. 8/7 66.) V: Korrektionelle Nachhaft 88; Tierquälerei i. d. Strafgesetzgebung 91; D. strafrechtl. Bekämpfung v. Bettel, Landstreicherei und Arbeitsscheu 95; Aktenstücke z. Strafprozeß f. Lehrzwecke 98; Z. Vagabundenfrage 02.

Hippogryph, s. Ottokar Latike.

Hiptmair, Matth., (k.), ✝, D. u. Dr. phil., Prf., Red. d. „Theol. Prakt. Quartalschr." Linz a. D. (Schwanenstadt 4/1 45.) V: Gesch. d. Bist. Linz 85; Bilder d. erbaul. Sterbens d. Bisch. Frz. Jos. Rudiger. ( )

Hiru, Josef, ♔, Dr. phil., o. UP. Wien IV, Mayerhofgasse 11. (Sterzing 10/7 48.) V: Friedrich d. Streitbare 71; Rechtsverhältn. von Gurk 72; Rud. v. Habsburg 73; Temporalienstreit 83; Erzh. Ferd. II., 85/88 II; Welfersagen 89; D. Kanzler Biennet u. sein Prozeß 98; Die ersten Versuche Kaiser Rud. II., in den Alleinbesitz der Grafsch. Tirol zu gelangen 99. ( )

Hirsch, Emanuel, Nov., ✓, ♅, Lehrer. Lebau, Post Podersam, Böhm. (Ausch a 11/9 52.)

Hirsch, Ferd., ♔, Dr. phil., RealGP. Berlin NO, Friedensstr. 11. (Danzig 22/4 43.) V: Herzogt. Benevent bis z. Untergang d. Langobarden-Reichs 71; Byzant. Studien 76; Erste Anknüpfungen zw. Brandenburg u. Rußl. 85/86 II; Urkunden und Aktenstücke z. Gesch. Fr. Wilh. v. Brandenb. XI, XII, XVIII 87/92, 02: Zur Gesch. d. poln. Königswahl 1669 89; D. Winterfeldzug i. Preußen 1678/79 97; Brandenburg und England 1674/79 98 f. II.

Hirsch, Frz. Wilh., BP., ♔, ♅, ☉, Dr. phil., Red. d. „N. Blatt". Berlin W, Nürnbergerstr. 13 I. (Thorn 2/5 44.) V: Oper u. Litt.-Geist 68; Elsaß u. Lothr. 70; Der neue Aesop 76; Ill. dtsche Gesch. 76; Orient. Frage 77; Verlorene Sohn, Sch. 79; Aennchen von Tharau, Ep. 82, ill. A. 84; Gesch. d. dtsch. Litt. 83 f.; Vagantensang u. Schwerterklang, G. 89; Lexikon d. richt. Aussprache 95; Tausend Jahre deutscher Kultur 02.

Hirsch, Gideon Max, Chronologie, Red.-Mitgl. d. „Bresl. Zeitg". Breslau, Ritterplatz 6 II. (Deidesheim 28/5 71.) V: 19. oder 20. Jahrhundert? 01; Chronolog. Reformen 01. ( )

Hirsch, Hans Traugott, △, Radfahrwes., Tourismus, kgl. OLehrer u. kommiss. Dir. der Baugew.-Sch. Magdeburg, Marstallstr. 2. (Berlin 23/3 61.) V: Wegweiser durch Mitteldeutschland 95/97 II; Leitfad. f. d. Unterr. an der Kgl. Baugewerksch.; Baukonstruktionslehre II. MitV: Techn. Bauhandbuch 02.

Hirsch, Fräul. Helene, (k.), DDeSchG.,

⚲, Lehrerin. Brünn, Thalgasse 31. (Nemoschitz B. 27/11 63.)

Hirsch, Frl. Marie (Pf. Adalbert Meinhardt), VB., Nov., Essay. Hamburg, Tesdorpfstr. 9. (ebda 12/3 48.) V: Reisenovellen 85; Vier Novellen 87; Weshalb? Neue Nov. 89; Reise- u. Heimats-N. 91; Das blaue Buch, März. u. Sk. 92; Heinz Kirchner 93, 3. A. 02; Mimen, mod. Zwiegespräche 95; Nordd. Leute 96; Das Leben ist golden 97; Stillleben 98; Allerleirauh 00; Catarina, d. Leben e. Färberstochter 01. Ue: Becquer, Legenden u. Ged. 80; Fogazzaro, Miranda 82.

Hirsch, Max, BP., VB., VBF., ✉, Sozialpolit., Dr. phil., Anwalt d. dtschn Gewerkvereine, GSekr. d. Humboldt-Akad. Berlin W, Genthinerstr. 14. (Halberstadt 30/12 32.) V: Reise durch das Innere von Algerien 62; Die gegens. Hilfskassen u. d. Gesetzgebung 75; Die hauptsächl. Streitfragen d. Arbeiterbewegung 86; Invalid.- u. Altersvers.-Ges. 90; Arbeiterschutzgesetzgebung 91; Die Arbeiterfrage u. d. Deutschen Gewerkvereine 93; D. Entwicklg. d. Arbeiterberufsvereine in Großbritannien u. Deutschland 96; Wissensch. Centralverein u. Humboldt-Akad., ein Beitrag z. Volkshochschulfrage 96; Volkshochschulen 01. ( )

Hirsch, Paul, Sozialwiss. u. Politik, Stadtverord. Berlin-Charlottenburg, Rosinenstr. 3. (Prenzlau, U.M. 17/11 68.) V: Verbrechen und Prostitution als soziale Krankheitserscheinungen 97; Die Knebelung d. Arbeiterklasse durch d. preuß. Junkerparlament 99; Kampf gegen die Arbeiterkoalitionen 99; D. Sozialdemokr. i. Wahlkr. Teltow-Buckow-Storkow-Charlottenburg 99; Die soz. Gesetzgebung im 19. Jahrh. 01, 2. A. 02.

Hirsch, Paul, klass. Ψ, ♛, Dr. phil., kgl. Bibl. d. Paulin. Bibl. Münster i. W., Hammerstr. 31. (Waldenburg i. S. 18/1 60.) V: f. 1902, S. 591. ( )

Hirsch, Richard Heinr., ♛, Dr. phil. Leipzig, Hohestr. 17. (Leipzig-Gohlis 28/4 64.) V: Stud. z. Gesch. König Ludwig VII. v. Frankreich 92.

Hirschberg, Fräul. Clara (Pf. B. Lothar), Roman, Pensionsvorsteh. d. Mädchenpens. Lotharshöhe. Gernrode, Harz. (Crüssau 28/7 40.) V: Marinenovellen 78, 90; Ohne Kompaß 96. ( )

Hirschberg, Ernst, ✉, Statistik, Prof., Dr. phil., Direkt. Ass. im Statist. Amt d. Stadt Berlin u. Leiter d. Statist. Amts d. Stadt Charlottenburg, Berlinerstr. 80 a. (Königsberg i. Pr. 8/3 59.) V: Arbeiterversicherungszwang 82; Selbsthülfe d. Arbeiterstandes als Mittel e. Versicherg 83; Trennung der Alters- u. Inv.-Vers. 89; Amtl. Statistik u. die Arbeiterfrage 93; Beiträge z. Statistik d. Brodpreise 93; Maßnahmen gegenüb. d. Arbeitslosigkeit 94; D. soziale Lage der arbeitenden Klassen in Berlin 97. H: Charlottenburger Statistik vom Statist. Amt der Stadt 97 ff. XIII.

Hirschberg, Frau Hedw., Marine-Litt. Wiesbaden, Schlichterstr. 19 I. (Schwarzholz 2/2 58.) H: Ein deutscher Seeoffizier: I: Kindheits-, Kadetten- u. Leutn.-Jahre d. Korv.-Kapt. Hirschberg 97, II: Prinz Adalbert-Reise 00, III: 19 Monate Kommandant S. M. Kreuzer „Schwalbe" währ. d. milit. Aktion 89/90 in Deutsch-Ostafrika. Aus d. hinterl. Pap. d. Korv. Kapt. Hirschberg 94, 3. A. 02.

Hirschberg, Frl. Henriette (Pf. Henri Hirschberg), ✾, Essay, Physiol. Berlin SW, Großbeerenstr. 29 I. (Wreschen.) V: Der Zucker als Nahrungs- u. Heilmittel 89; E. neues Heilmittel („Zucker heilt") 92, 2. A. 93; Een nieuw Geneesmiddel voor Maaglijders 93; D. Zuckerration d. Soldaten 95. ()

Hirschberg, Jul., ✗, Augenhlkde, Ethnographie, Dr. med., GMedR., HUPrf. Berlin NW, Schiffbauerdamm 26. (18/9 43.) ()

Hirschberg, Leopold (Pf. Leo v. Amberg), VB. ✉. Kult. ♛, Handelskammer-Syndicus. Bromberg, Danzigerstr. 163. (Exin b. Bromberg 18/12 45.) ( )

Hirschberg, Rudolf (Pf. Rudolf Jura, Rud. Hirschberg-Jura), ASV., Roman, Humor. Hannover, Isernhagenerstr. 52 I. (Meißen 31/12 67.) V: Das Recht zu sündigen 96; Rechtsanwalt Lehmann 02; D. tote Liebhaber 02; D. Liebeshandel 03.

Hirschfeld, Frau Dr. Ellen geb. Barth, ASV., FLS., Journalistki. Berlin W 30, Elßholzstr. 5. (Memel 12/7 69.)

Hirschfeld, Franz, (Pf. Franz Röhr), ⚲, /, ✾, Stadthauptkassen-Rendant. Forst, N/L., Albertstr. 11 I. (Cottbus 15/5 68.) V: D. neue Völkerwanderung 93; Künstlerliebe, Dr. 95; Dur u. Moll, Nov 96.

Hirschfeld, Georg, ⚲, Nov. Berlin W, Würzburgerstr. 15. (ebda 11/2 73.) V: Dämon Kleist, N. 95; D. Bergsee, N. 96; D. Mütter, Sch. 96, 3. A. 00; Zu Hause, Sch. 96; Agnes Jordan, Sch. 98, 2. A. 98; Pauline, Berlin. Kom. 99; Der junge Goldner, Kom. 01; Freundschaft, N. 02; D. Weg z. Licht, Märchendr. 02.

Hirschfeld, Heinr. Otto, ♛, Dr. phil., o. UP. Charlottenburg, Carmerstr. 3, (Königsberg, P. 16/3 43.) V: De incantamentis et de vinct. amatoriis ap. Gr. et Rom. 63; Untersuchgen auf dem Gebiete d. röm. Verwaltungsgesch. 76; Lyon in der Römerzeit 78; Z. Gesch. d. Latinischen Rechts 79; Inscr. Galliae Narbonensis 88; Suppl. z. Corp. insc. Lat. vol. III 93, 02; Inscriptiones Aquitaniae et Lugudunensis 99.

Hirschfeld, Herm. (Pf. Walter Vogel), Roman, Nov. Neu-Isenburg, Hess., Waldstr. 86. (Hamburg 27/11 42.) V: Spätes

Kein zeitraubendes, quälendes Suchen mehr nach dem passenden Wort!

Paul Neff Verlag (Carl Büchle) in Stuttgart

Deutscher Wortschatz

oder

Der passende Ausdruck

Praktisches

Hilfs- und Nachschlagebuch in allen Verlegenheiten der schriftlichen und mündlichen Darstellung

Bearbeitet von **A. Schlessing**

Dritte verbesserte und vermehrte Auflage

Mit Berücksichtigung der neuesten Rechtschreibung

Geheftet M. 5.—, gebunden in Leinen M. 6.—

Einrichtung des Buches:

Der deutsche Wortschatz ist zunächst **nach Begriffen** geordnet, und zwar so, daß unter einem Hauptbegriff alle verwandten Begriffe und einschlägigen Redensarten zusammengestellt sind und diesen mit fortlaufenden Nummern versehenen Begriffsfamilien entgegengesetzte Begriffe im Buche gegenüberstehend angeordnet sind. Ein vollständiges **alphabetisches Register** bringt ferner alle Wörter, die in der eigentlichen Sammlung vorkommen, mit Angabe der Nummer der Begriffsfamilie, worin jedes Wort zu finden ist.

Wenn wir für einen Gedanken nicht den treffenden Ausdruck zur Hand haben, so suchen wir in dem alphabetischen Register das betreffende oder **irgend ein Wort** auf, das die uns vorschwebende Idee **auch nur annähernd kennzeichnet.** Die hinter dem Worte befindliche Nummer giebt die Begriffsfamilie an, in der wir eine lange Reihe von sinnverwandten Ausdrücken, und darunter sicherlich auch den gesuchten finden.

Zu beziehen, auch zur Ansicht, durch alle Buchhandlungen.

Paul Neff Verlag (Carl Bühle) in Stuttgart.

Ein wahrhaft klassisches Werk
Eine lexikalische Leistung ersten Ranges
Das Ideal eines Wörterbuchs

ist nach den Urteilen der Fachpresse und hervorragender Gelehrter die

Zehnte Auflage von **Christoph Fr. Griebs**

Englisch-Deutschem und Deutsch-Englischem Wörterbuch

mit besonderer Rücksicht auf **Aussprache** und **Etymologie**

neu bearbeitet und vermehrt von

Dr. Arnold Schröer

ord. Professor an der Handelshochschule zu Köln
weil. ord. Professor der englischen Philologie an der Universität Freiburg i. B.

160 Bogen dreispaltiger Satz in Gr. Lex. 8°.

I. Band: **Englisch-Deutsch** eleg. in Halbleder geb. M. 14.—

II. Band: **Deutsch-Englisch** eleg. in Halbleder geb. M. 12.—

Das schon in weiten Kreisen vorteilhaft bekannte und in 9 Auflagen (insgesamt 52000 Exemplaren) verbreitete **Englische Wörterbuch von Christoph Fr. Grieb** hat in der soeben fertig gewordenen 10. Auflage durch **Professor Dr. A. Schröer** eine völlige Umarbeitung erfahren. In der neuen Gestalt dürfte es allen Ansprüchen an Reichhaltigkeit, Uebersichtlichkeit und praktische technische Ausstattung genügen, die man an ein modernes Wörterbuch billiger Weise stellen kann. Als besondere Vorzüge werden von der Kritik gerühmt: **Die Bezeichnung der Aussprache** nach einem vorzüglichen genauen und leichtfaßlichen System, **Angabe der Etymologie, sorgsamste Auswahl des Wortschatzes und Anordnung der Wortbedeutungen.** Bei der Auswahl des Wortschatzes aus der englischen Litteratur ist bis auf Spencer zurückgegangen worden. Der Wortschatz Shakespeares, Miltons wurde grundsätzlich vollständig aufgenommen, und es wird vielen von Wichtigkeit sein zu wissen, daß ihnen hiermit zugleich **ein vollständiges Shakespeare-Wörterbuch** geboten wird.

Das Werk ist durch alle Buchhandlungen, auch zur Ansicht, zu beziehen. Ausführliche Prospekte sendet die Verlagshandlung gern unentgeltlich und postfrei.

Erkennen, Erz. 68; Karriere, R. 70; Einsiedler v. d. Hallig, R. 72; Die v. d. Röhn, R. 74; Schwindelnde Bahn, R. 75; Prinzenwette 76; Heimatlos, R. 76; Cäsarenfrevel, R. 76; V. Ahn z. Enkel, R. 77; E. Thronerbe, R. 78; Wunder v. Strivali 83; Salon-Nov. 84; Königsehe, R. 84; Hexe von Scharnrode, R. 85; Feindl. Brüder, R. 86; Komödianten-Toni, R. 87; Kompagnie d. Königs, R. 89; Ritterl. Knaben, Erz. 91; Talisman d. Inders, Erz. 91; Für die Jugend, Erz. 92; Der Page des Königs v. Navarra; Ein Pariser Aschenbrödel, Erz.; Brudertreue, Erz.; Die Sükler-Sparbüchse, Erz. 99; Aus d. Tagen großer Kriegsführer, Erz. 00; Auf dem Hellinghof, Erz. 00; Schlichte Leute u. a. Erz. 01; Ein Namenloser, Erz. 01; Die Last der Krone, Erz. 02.

Hirschfeld, Leo, nennt sich jetzt Feld, s. d.

Hirschfeld, Magnus (Pf. Ramien), ✗, Sozialhygiene, Dr. med., Präs. d. wissensch.-human Komites, Red. d. „Gesundheitswarte". H: d. „Jahrbuchs f. sexuelle Zwischenstufen". Charlottenburg, Berlinerstr. 104. (Colberg 11/5 68.) V: Alkohol vor Gericht 96; Sappho u. Sokrates 97, 2. A. 02; § 175, D. homosexuelle Frage i. Urteil d. Zeitgenoss. 98, D. Lungenschwindsucht 98; D. kranke Magen 00; Für wen u. wie ist Radfahren gesund 01; Was muß d. Volk vom III. Geschlecht wissen? 2. A. 02.

Hirschfeld, Max, /, Hum., Dr. phil., ASV., Vorsitzender d. ASV., H: „Die Feder". Berlin W 30, Elßholzstr. 5 hp. (Kaukehmen 13/4 60.) V: Briefe a. d. Jenseits 85; Kl. Humoresken 90; Heern Semal, Hum. 97; Humoresken u. Burlesken 98; Arizona Kicker 00; Was liegt daran, R. 00; Aber, aber 02; Auskunftsbuch f. Schriftst. 02.

Hirschfeld, Paul, BP., ⚙, Ⓔ. Berlin W, Bülowstr. 59. (Königsberg, Pr. 20/5 47.) V: Leipz. Großind. u. Großhandel in ihrer Kulturbedeutg 87; Württ. Großind. u. Großhdl 89; dto d. Prov. Hannov. 91, dto d. Prov. Schlesw.-Holst. 93; Berlins Großind. 97/99 III, Suppl. 01.

Hirschfeld, Rob., CP., Musik♛, Aesthetik, Dr. phil., Lehr. a. Konserv. Wien I, Canovagasse 3. (Mähren 17/9 57.) V: s. 1902, S. 593. ()

Hirschkron, Johann, ✗, Dr. med. Wien IX, Alserstr. 30. V: s. 1902, S. 593. ()

Hirschwald, Jul., ⊕ u. Geologie, Dr. phil., ThSchP. Berlin-Grunewald, Kunz-Buntschuhstr. 16. (Lauenbnrg i. P. 14/2 45.) V: Systemat. Gang d. Löthrohranalyse 75, 2. A. 90; Geolog. Karte von Deutschland 80, 3. A. 86; Das mineralog. Museum d. k. techn. Hochsch. Berlin 85; D. Prüfg d. natürl. Bausteine auf ihre Wetterbeständigkeit 03.

Hirt, Adolf, s. Gustav Adolf Schäfer.

Hirt, Herman, indogerman. Sprachwissensch., Dr. phil., ao. UP. Leipzig-Gohlis, äußere Halliscstr. 22. (Magdeburg 19/12 65.) V: Untersuchungen zur westgerm. Verskunst 89; Indogerman. Accent 95; D. indogerm. Ablaut 00; Handbuch d. griech. Laut- u. Formenlehre 02. H: Schopenhauer Parerga 90; Slg indogerm. Lehrb. 02.

Hirte, Gg., PA., Red. d. „Freisinn. Ztg." Berlin S, Bergmannstr. 52 IV. ()

Hirth, Albert, Politik, Red. d. „Grazer Tagebl." Graz II, Katzianergasse 6. (ebda 17/10 63.) V: Gesch. der Grazer akademisch. Burschenschaft Arminia 94. ()

Hirth, Friedr., Sinolog., Dr. phil., Prf. u. Akademiker. München, Leopoldstr. 59. (Gräfentonna 16/4 45.) V: De interject. usu Plautino Terentianoque 69; China and the Roman Orient 85; Ancient Porcelain 88; Grammatik u. Handb. der chines. Schriftspr. (engl.) 88; Chines. Studien I 90; D. Länder des Islâm nach chines. Quellen 95; Fremde Einfl. in d. chines. Kunst 96; Ueber d. einh. Quellen z. Gesch. d. chines. Malerei 97; Ueb. Wolga-Hunnen u. Hiung-nu 99; Ahnentafel Attilas 00; Fachschriften. ()

Hirth, Georg, PA., Politik, Ⓔ, ♛, Dr. phil. H: d. „Annalen d. Dtsch. Reichs", d. „M. N. Nachr.", d. „Formenschatz", des „Deut. Zimmers", des „Kulturgesch. Bilderbuches", der „Jugend". München, Färbergraben 24. (Gräfentonna 13/7 41.) V: Aufgaben der Kunstphysiologie; Das plast. Sehen 92; Lokalisationspsychologie u. 94; Energetische Epigenesis 97; Kunstverständnis u. Kunstgenuß 98; Mutterbrust 00. H: (mit R. Muther): D. Cicerone in den Kunstsammlungen Europas, 5. A. 98; Erbl. Entlastung 99; Wege z. Kunst 01.

Hirth, Siegfried, Ψ, ♛. München, Luisenstr. 31. (ebda 24/1 72.) V: s. 1902, S. 594. ()

Hirtz, Arnold, (k.), (Pf. A. Cervus), 🎵, Musik, /, Rektor. Cöln, Rh., Machabäerstr. 7. (Geich b. Düren 25/2 43.) V: Lebensbilder aus d. vaterl. Gesch. 73, 20. A. 02; Sommerfrischen 88; 100 Ausflüge 90; Schreiben u. Zeichnen 03. *

Hirundo, C., s. Constanze Bomhard.

Hirzel, Karl, 🖹, Dr. phil., GLehrer. Ulm, Württ., Kasernenstr. 7 III. (Maulbronn 8/12 45.) V: Zeitfragen a. d. Gebiete d. württ. Gymnasialwesens I: Ueber Vorbildung u. Prüfung z. höh. Lehramt 93. *

His, Wilh., 🔬, Embryologie, Dr. med., o. UP., GRat, Red. d. „Archivs f. Anatomie". Leipzig, Königsstr. 22. (9/7 31.)

Hitschmann, Hugo H. (Pf. H. v. Kanitz), CC., H: u. Red. d. „Wiener Landwirtsch. Ztg.", H. d. „Oesterr. Forst- u. Jagdztg.", d. „Allg. Weinztg", d. „Prakt. Landw.", d. „Oekonom", Red. d. „Archiv f. Landwirtsch.", d. „Taschenkal. f. d. Landwirt." u. Red. d. „Vademecum f. d. Landwirt." Wien I, Schauflergasse 6. (Kanitz 28/4 38.)

Hitschmann, Robert, Red. d. „Wiener Landwirtsch. Ztg." Wien I, Schauflergasse 6. (ebda 28/11 67.) **B**: Reform des börsenmäßigen Terminhandels 01.*

Hittmair, Rudolf, (k.), †, D., KonsistR., P. Linz a. D. (Mattighofen, OOe. 24/7 59.) **B**: Die Lehre v. d. unbefleckt. Empfängnis an der Univ. Salzburg 96; Blind vor Liebe, Weihnsp., 2. A. 96 (anon.); Des hl. Franciscus Krippenfeier, e. Weihnsp. 97 (anon.).

Hitz, Frl. Luise, ♀, /, Frauenfrage, Musiklitt., Kritik. München, Barerstr. 86. (ebda 13/1 35.) **B**: Ged. 82; Bühnenweihfestsp. u. s. Meister 83; Ganga-Wellen, Dichtg 93; Wort u. Geist des Evangel. in Dichtungen 95; Damajanti, lyr. Dr. 97; Vor Sonnenuntergang 02.

Hitze, Franz, (k.), Sozialpolitik, D., ao. P. d. Univ., M. d. R. Münster i. W. (Hanemicke 16/3 51.) **B**: Soz. Frage 78; Quintessenz ders., 2. A. 81; Kapital u. Arbeit 80; Pflichten des Arbeitgebers 89; Schutz dem Arbeiter 90; Arbeiterfrage, 17. Tausend 98; Was Jedermann bezügl. d. Invalidenversicherung wissen muß, 200. Tausend 99.

Hitzig, Eduard, ♂, Dr. med., o. UP., GMedRat. Halle a. S., Wilhelmstr. 8. (Berlin 6/2 38.) **B**: Untersuch. üb. d. Gehirn 74; Hypertrophie u. Atrophie d. Gehirns 78; Traumatische Tabes 94; Ueb. d. Querulantenwahnsinn 95; Die Kostordnung d. psychiatr. u. Nervenklinik d. Univ. Halle 97; Der Schwindel (Vertigo) 98.

Hitzig, Herm., Ψ, Dr. phil., o. UP. Zürich. (43.) **B**: Pausaniae Graeciae descriptio 96/99 II. ()

Hjörring, Knut, s. Gotth. Hildebrandt.

Hlatky, Edu., (k.), ☉, Eisenbahn-OIngenieur i. P. Wien XIV/1, Felberstr. 110. (Brünn 21/2 34.) **B**: Weltenmorgen, dr. G. 96/7; An d. Schwelle d. Gerichtes 02. *

Hoberg, Gottfried, (k.), †, Orientalist, D., Dr. phil., o. UP., H: und Red. der „Litter. Rundschau f. d. kathol. Deutschland". Freiburg i. B., Dreisamstr. 25. (Heringhausen 19/11 57.) **B**: Ibn Ginnii de flexione libelius arab. etc. 85; De sancti Hieronymi ratione interpretandi 86; Psalmen d. Vulgata 92; Akad. Taschenb. f. kath. Theol. 92/95; D. Genesis nach d. Litteralsinn erklärt 99; Fortschr. d. bibl. Wissenschaften 02; Die ält. latein. Uebers. d. Buches Baruch 02.

Hocevar, Frz, ♐, Dr. phil., ThSchP. Graz. (Möttling 53.) **B**: Geometrie für Unter-G. 85, 6. A. 01; dto f. OGymn. 88, 5. A. 02; dto f. ORealsch. 89; Geometr. Uebungsaufg. f. d. OGymn. 88/89, 4. A. 01; dto f. ORealsch. 89; Arithm. f. UGym. 92, 5. A. 02; Arithm. f. OGymn. 01; dto f. ORealsch. 01.

Hoch, Gustav, ♒, M. d. R. Hanau, Mühlthorweg 14. (Neubrück 10/1 62.) **B**: D. Kampf d. Polizei gegen d. Saalban in Hanau 97; Worte u. Thaten d. arbeiterfreundl. Zentrums 00. [Neufville.

Hoch, Marie Konstanze, s. Malapert-

Hochfeld, Hans, s. Karl Georgi.

Hochfelden, Frau Brigitta, Mode, Handarbeit., Red. d. „Deutschen Modenzeitg". Berlin W, Schaperstr. 5. (Bückeburg 16/8 43.) **B**: D. Häkeln 92, 3. A. 97; D. Buch d. Wäsche 95, 16.—26. Tausend 00. H: Ebhardts Handarbeiten 96/98 II; Hardanger-Arbeit 99, 2. A. 01; Sezessions- u. Jugendmuster I 00, II 01; Aufnäharbeit v. Bändchen auf Tüll 01; Zur Reformmode 02; Filet u. Filetstopfen, 3. A. 02.

Hochländer, Friedr., s. Franz Schäfer.

Hochstetter, Julius, ♛, GLehr. Stuttgart, Schwabstr. 36. (Mittelfischach 13/8 45.) **B**: König Karl 92. H: Hochstetter, Protest. u. Katholizismus. **Ue**: Monita secreta, Die geh. Instruktionen der Jesuiten, lat. u. deutsch 01; Dass., wohlf. Ausg. 01. ()

Hoddick, Fritz. Langenberg, Rheinld, Wienhof 8. (ebda 8/7 28.) **B**: Aphorismenschatz d. Weltlitt., weltl. Texte f. Rede u. Schrift, 4. A. 01.

Höarmeckan, F., s. Fr. Storck.

Höber, Eduard, BP., PA. (Pf. Sedinus, Ed. Pommer), Litt♛, Kritik, /, ♌, Dr. phil., Red. d. „Berliner Tagebl." Berlin W, Köthenerstr. 41. (Stettin 20/3 71.) **B**: Eichendorffs Jugenddichtungen 94.

Hoeber, Karl, ♛, Litt.♛, GOLehrer, Red. d. „Akad. Monatsblätter". Straßburg, Nikolausring 3. (Wiesbaden 8/2 67.) **B**: F. W. Weber 94, 2. A. 99; Corn. Nepos 95; P. Ovidius Naso 96, 2. A. 02; Komment. zu Corn. Nepos 97; Komment. zu Ovid 98; Handb. d. Verbandes d. kath. Studentenvereine 99; Goethes Egmont (m. Komm.) 02.

Hoechstetter, Fräul. Sophie, Roman. Jena. (Pappenheim in Bay. 15/8 73.) **B**: Die Verstoßenen, R. 96; Max Mühlen, R. 97; Sehnsucht, Schönheit, Dämmerg 98; D. Dichter 99; Bis d. Hand sinkt 00; Dietrich Lanken, R. 02.

Höck, Adelbert, klass. Ψ, Dr. phil., G.-Lehrer a. D. Husum, Krämerstr. 16. (Tating 13/10 53.) **B**: De rebus ab Atheniensibus in Thracia et in Ponio ab anno a. Chr. 378 usque ad annum 338 gestis 76; De Demosthenis ad versus Pantaen orat. 78; Beziehungen Kerkyras zum 2. athen. Seebunde 81; Demosthenes 95; P. W. Forchhammer 98.

Höck, Fernando, Pflanzen●, Dr. phil., OLehr. Luckenwalde, Breiteſtr. 12/13. (Tating 3/8 58.) **B**: s. 1902, S. 596. ()

Höck, Johann Heinrich, †, Pastor a. d. Stiftskirche zu St. Georg. H: „Der Stiftskirchenbote". Hamburg, Sankt Georg, Stiftsstr. 47. (Flensburg 23/1 50.) **B**: Der Ritual- u. Agendenschatz d. luth. Kirche in

Schlesw.-Holst. 88; Gnade um Gnade 96; Ueb. d. Liturgie 99; Kirchl. Leben in Hamburg vor u. nach d. Freiheitskriegen 00; Bilder a. d. Gesch. d. Hamb. Kirche f. der Reformation 00; D. Hamb. Liederdichter im H. Gesangb. 01; Konfirmandenharfe 02.

Höcker, Georg (Pf. P. Henkes, Emin Leonhardt, P. Heller), Roman, ✍. Berlin. (durch A. Weichert NO, Neue Königstr. 9.) (Rostock 14/12 60.) **V**: s. 1902, S. 596. ()

Höcker, Gust., Roman. **Ue**: FEB. Breslau, N. Junkernstr. 30. (Eilenburg 28/9 32.) **V**: Beseelte Schatten, R. 59; Kaufm. Karrièren, Erz. 62; Dunkles Spiel, R. 63; Sein u. Nichtsein, Erz. 67; Geld u. Frauen, Erz. 68; Ein schöner Dämon, R. 68; Mammon und Marmor, R. 70; 1870 und 1871, Zwei Jahre dtschen Heldenthums 71, 87, 91 u. 95; Th. Körner 88 u. 96; Gneisenau 88; Gesch. d. Deutschen 97; D. große Dreigestirn: Haydn, Mozart u. Beethoven 98; Vorbilder d. deut. Schauspielkunst: Schröder, Iffland u. Ludw. Devrient 99; Arnold v. Winkelried 00; A. Hofer 00.

Höcker, Paul Oskar, BP., PA., Roman, ⊙. Berlin-Wilmersdorf, Preußische Str. 3. (Meiningen 7/12 65.) **V**: D. kleine Frau, R. 88; Am Hof d. Medici 89; Die Turmkäte v. Cöln 89; D. Mann f. Frau, Sch. 90; D. Sünde, Sch. 91; Götz v. Berl. 92; Wüstenprinz 92; Machtwort, Dr. 92; D. Glücke nach, R. 92; D. Olympier, Erz. 93; Die Olympier, L. 93; Leichtsinn. Volk, R. 93; Cäsars Glück u. Ende 94; Lorbeerkranz u. Dornenkrone 94; König Attila 95; Sommernachtstraum 95; Poln. Wirtschaft, R. 95; 's Burgele, R. 96; Geldheiraten, R. 96; Frl. Doktor, humor. R. 97; Feenhände, R. 97; Wir Junggesellen, Hum. 97; Sekt! L. 97; Was die Leute sagen, R. 98; D. Frau Rat, R. 98; D. Weihnachtsronde, Schw. 98; Orient-Expreß, R. 99; Argusaugen, R. 99; Grand Hotel Pelikan, R. 99; Weltflucht, R. 00; Vor dem Kriegsgericht, R. 00; Zersprungene Saiten, R. 00; Väterchen, R. 00; Weiße Seele, R. 01; Von mir, von Durchlaucht u. Anderen, H. 01; Letzter Flirt, R. 01; Es blasen die Trompeten, R. 02; Die Wappenhänse, Sch. 02.

Höfer, Hans, Geologie u. Bergbau, ⊕, k. k. HofR., o. Prof. an d. Bergakad., Red. d. „Oest. Zeitschr. f. Berg- u. Hüttenwes.", Red. d. „Berg- u. hüttenm. Jahrb." Leoben, Steierm. (Elbogen 17/5 43.) **V**: Mineralien Kärntens 70; Petroleum-Ind. N.-Amerikas 77; Kohlen- u. Eisenerzlagerstätt. NAmerikas 78; Erdbeben Kärntens 79; Beitr. z. Spreng- od. Minen-Theorie 80; Erdöl u. s. Verwandten 88; Gutachten üb. d. Hintanhaltung v. Thermenkatastrophen in Teplitz-Schönau 95; Höfers Taschenb. f. Bergm. 97.

Höffer, P., s. Eugen Richter.

Höfken v. Hattingsheim, Rud., Reg.-R., Numismatik, **H**: d. „Archiv für Bracteatenkunde". Wien IV/1, Hauptstr. 17. (Juli bis Okt. Aussee, Steierm.) (Wien 9/7 61.) **V**: Studien zur Bracteatenkunde SDeutschlds 93 u. 03; Wesen u. Entwicklg d. Bracteaten 95; Passauer Pfennige 99.

Höfler, Alois, ⁂, A, ∩, ▮, ⊙, Dr. phil., SchulR., GP., UDoz. f. ⁂ u. ▮. Wien IV, Viktorgasse 5. (Kirchdorf 6/4 53.) **V**: Wotan. Studie zum Ring des Nibelungen 78, 96; Logik 90; Lesestücke aus philos. Klassikern 90, 95, 02; Grundlehren d. Logik 90, 95, 02; Naturlehre 81, 93, 96, 00; Psych. Arbeit 94; Psychologie 97; Grundlehren d. Psychologie 97, 02; 7 Thesen zu Liszt Ueber strafrechtl. Verantwortlichkeit 97; Metaphys. Theorien v. Leib u. Seele 97; Kant Metaph. Anfangsgründe der Naturw. mit Studien zu gegenw. Philos. d. Mechanik 00; Dieselbe Schrift in d. Berlin. Kant-Ausg. 03; Physik 03; Propädeut. Logik u. Psychologie 03.

Höfler, Max, ✗, ♛, Volkskunde, Dr. med., HofR., prakt. Arzt. Bad Tölz. (ebda 6/3 48.) **V**: Volksmedizin u. Aberglaube 89; Isar-Winkel 91; Führer v. Tölz und Umgebung, 7. A. 01; Baum- u. Waldkult. 92; Deut. Krankheits-Namenbuch 99; D. Jahr im oberbayer. Volksleben 99.

Höft, Ferd., Orts♛, Altertumskde, Statistik, emer. Lehr., Custos am Museum f. deutsche Volkstrachten und Erzeugnisse d. Hausgewerbes. Berlin C, Klosterstr. 36. (Sipsdorf 1/5 27.) **V**: s. 1902, S. 598. ()

Hoegel, Hugo, Strafrecht, SektionsR. im Justiz-Minist., ao. Prf. d. Konsularakad., Dr. jur. Wien VII, Neustiftgasse 19. (ebda 21/10 54.) **V**: Straffälligkeit und Strafzumessung 96; Gesetz betr. die Entschädigung f. ungerechtfertigt erfolgte Verurteilg 01; D. Straffälligkeit d. Jugendl. 02.

Högger, Robert, (k.), ♛, Dessinateur. St. Gallen, Waldburg, Langgasse. (ebda 5/2 69.) **V**: Junges Leben, G. 94, 2. A. 01; Felsenburg, Sch. 98, 2. A. 03; Um Gold u. Ehre, Dr. 03.

Höhlbaum, Konstantin, ♛, Dr. phil., o. UP. Gießen. (8/10 49.) **H**: Barth. Hoenekes jüng. livländ. Reimchronik 72; Beitr. z. Quellenkunde Altlivlands 74; Renners livl. Historien 76; Hansisches Urkundenbuch 76/86 III; Mitteil. aus d. Stadtarchiv von Cöln 82/90 XIX; Weinsberg, Kölner Denkwürdigk. d. 16. Jahrh. 86/87 II; Hansische Inventare d. 16. Jahrh. I 96, II 03.

Höhler, Matthias, (k.), D., Dr. phil., Domkapitular u. Geistl. R. Limburg a. d. Lahn, Domstr. 12. (Montabaur 4/5 47.) **V**: Kreuz u. Schwert 77, 2. A. 03; Peter de Vineis 78, 2. A. 99; Aus sturmbewegter Zeit 79; Eli 80, 2. A. 96; Matteo Bonello 89, 2. A. 00; Friedrich II. 90; Religionskrieg in Sicht? 90, 2. A. 91. **H**: Werke d.

P. Carl Ambr. Cattaneo I. 1. 88, 2. A. 97, I. 2. 89, 2. A. 98, I. 3. 91; II. 1. 2. 3. 96; Ist der heil. Rock zu Trier ächt? 4. A. 91; Konfessionslose Schule, Religionslos. Volk 92; D. dogm. Kriterium d. Kirchengesch. 92; Gottes Wege, N. 93; Fortschrittl. „Katholizismus" od. Kathol. Fortschritt? 3. A. 97; Die hl. Nacht 97; Mirjam 98; Lavinia 99; D. bethlehemit. Kindermord 00; D. Stern v. Bethlehem 01; D. Mönch v. Lützelburg 01. (Pf. Friedrich Ernst): A=b=c für Evastöchter; A=b=c für Adamssöhne 98; Die Makkabäer 02.

Höhne, C. Heinr., ♪, Musik, Kritik, Tonkünstler. Riga, Paulucciſtr. 8. (Prämnitz, Pos. 27/4 49.) V: Offene Antwort 96.

Hölder, Eduard Otto, ⚖, Dr. jur., o. UProf. Leipzig, Schwägrischenstr. 21. (Stuttgart 27/11 47.) V: s. 1901, S. 598. ()

Hölder, Otto, A, Dr. phil., o. UP. Leipzig. (Stuttgart 22/12 59.) V: Anschauung u. Denken in d. Geometrie 00.

Höller, P. Joseph, (k.), Redemptor., ✝, D. u. Lector theol. Mautern, Steierm. (Graz 10/4 68.) V: Ehekatechism. 99, 2. A. 00; Ist d. Papsttum Gotteswerk? 1. u. 2. A. 02.

Höllerl, Adolf, (k.), Kult.♛, Publizist, H: „Lustiges Durcheinander", Feuill. Correspond. Hannover, Asternstr. 33. (Neustadt a. W. N. 17/6 51.) V: s. 1902, S. 599. ()

Höllrigl, Frz, DDeSchG., CC., Chefred. d. „Freien Deutsch. Volksbl." Wien XVIII, Gymnasiumstr. 23. (ebda 26/5 36.) V: s. 1902, S. 599. ()

Hölscher, Georg, Reise, ♪; Red.=Sekr. d. „Köln. Volksztg". Cöln a. Rh., Maſtrichterstr. 65. (Coblenz 11/1 63.) V: Streifzüge auf den Gebieten des geist. Lebens 88; Bonner Wanderbuch I 94, II 03; Cölner Wanderbuch I 94, 3. u. 4. A. 00, II 95, 7. A. 03; Führer durch d. Siebengebirge 95, 3. A. 02; Ahrthal 96, 2. A. 02; Aggerthal, Brölthal, Siegthal 95, 2. A. 02; Eifelwanderungen 96; D. Buchhändler 96, 2. A. 98; Cöln a. Rh., Wegweiser u. Andenken 03.

Hölscher, Karl, ♛, Dr. phil., ao. Hilfsarb. a. d. Univ.=Bibl. Jena. (Kreuznach 19/3 72.) V: D. öffentl. Meinung i. Deutschland üb. d. Fall Straßburgs in d. Jahren 1681/84 96; Bibliothek u. Kartensammlg d. Geogr. Anst. v. J. Perthes in Gotha 01.

Hölscher, Wilhelm, D., Pfarrer. H: d. „Allg. Evang. luther. Kirchenzeitg" u. des „Theol. Litteraturblatts". Leipzig, Nicolaikirchhof 3. (Norden 22/4 45.) ()

Hölzer, Albert, ⚗, Dr. phil., GewerbeR. Berlin N, Hessische Str. 12. (ebda 20/3 57.) ()

Hölzke, Hermann, Erz., Nov. Berlin-Charlottenburg, Marchstr. 7c. (ebda 14/11 73.) V: D. Siegerin, D. Drei, Erz. 00; D. größte Glück, N. 01; Das Häßliche i. d. mod. dtsch. Litteratur. Krit. Studie 02.

Hönel, Karl, ♛ d. MAlters, Dr. phil., k. k. Archivskonzipist. Wien V, Grüngasse 32. (ebda 2/6 76.) *

Hönig, Fritz, ♛, ⚙, Fabrikant. Cöln a. Rh., Friedensstr. 22. (ebda 23/9 33.) V: Geschräppels 75; Wörterb. d. Cöln. Mundart 77; Allerhands 77; Cöln. Puppentheater 84/97 VIII, 2. A. 02; För jeder Jet, 5. A. 88; Rat u. That im Lösch= und Rettungswesen, 5. A. 88; Löschen u. Retten 94; Cöln. Sprüchwörter u. Redensarten 96.

Hoeniger, Rob., ♛, ✉, Dr. phil., TitP., UDoz., Lehrer a. d. Kriegsakad. Berlin W 50, Kurfürstendamm 231. (Ratibor 27/6 55.) V: s. 1901, S. 599. ()

Hönigswald, Richard, ⁂, Med. Wien IX, Währingerstr. 61. (Magyar=Ovár 18/7 75.) V: Zum Begriff der exakten Naturwissensch. 99, 2. A. 00; Ernst Haeckel, der monist. Philosoph 00, 2. A. 00. ()

Hönncher, Erwin, Ψ, Dr. phil., O.=Lehrer a. d. Kgl. RealG. Zittau i. S. (ebda 6/7 63.) V: Studien z. angelsächs. Genesis 84; D. Litt. Satire Le Sages 86; Quellen zu Swifts Gullivers Travels 87; Fahrten nach Mond und Sonne, Studien insbes. z. franz. Litt.=Gesch. d. 17. Jahrh. 87; Prakt. Lehrg. der franz. Sprache 92, 2. A. 96, der engl. Sprache 93; Mod. französ. u. engl. Handelsbriefe 93; Was ford. Pädag., Wissensch. u. Praxis v. d. höh. Handelssch. 95; Welche Methode empfiehlt sich f. d. handelsrechtl. Unterr. in Handelssch. 96; (mit L. J. Garcia da Luna) Prakt. Lehrb. der span. Conversationssprache 97; Anon.: Kaufmänn. Unterrichtswerk Merkur 96; Theorie d. fremd. Wechselkurse unter Berücksichtigung der neueren u. neuesten volkswirtschaftl. Litterat. 98. H: A. Daudet, Lettres de mon moulin 89; (mit J. Bauer): Allg. D. HGB. 94; Allg. D. WO. 95; Reichskonkurs O. 95; Seerecht 95, 2. A. 96; Reichsgew. O. 96; Franz. u. engl. Sprachkal. 97/98 (anon.); „Echo français" u. „Spectator", franz. u. engl. Zeitschr. f. Deutsche 92/98.

Hoensbroech, Paul Graf v., ♛, Kirchenpolitik. H: „Deutschland", Zeitschr. f. die gesamte Kultur. Berlin-Großlichterfelde, Drakestr. 79. (Schloß Haag b. Geldern 29/6 52.) V: Mein Austritt a. d. Jesuitenorden. 93, 10. A. 00; Mod. Jesuitismus, 1. u. 2. A. 94; D. römische Frage 95, 2. A. 96; Civilehe, 2. A. 96; Entwurf d. BGB. u. römisch=ultramont. Eherecht 96, 2. A. 96; D. deutschen Jesuiten der Gegenwart u. der konfess. Friede, 2. A. 96; Ultramont. Leistungen, 1.—4. A. 96; Ultramontanismus i. Deutschl., 2. A. 98; Religion od. Aberglaube 97; D. Parität im Preuß. Staate 95; J. eigen. Sache u. Anderes 99; Ultramontanes zur Lex Heinze 98; Das Papsttum in s. sozialkulturellen Wirksamkeit I 00, 3. u. 4. A. 01, II 02, 1.—3. A.;

Ein Beitrag zur Liguori-Moral 01.

Höpfl, P. Hildebrand, Bibelwissensch., Bened., Klost. Beuron, Hohenzoll. (Ledau, Böhm. 25/11 72.) V: D. höh. Bibelkrit. 02. *

Hörmann, Frau Angelika v., geb. Geiger, ✠. Innsbruck, Claudiastr. 6. (ebda 20/4 43.) V: D. Trutzmühle, Erz. 66, 3. A. 97; Grüße aus Tirol, Ged. 69, 2. A. 98; Nähmädchen, Erz., 2. A. 72; Salig-Fräulein, Ep. 76, 2. A. 97; Liederspende, G. 88; Oswald v. Wolkenstein, Ep. 89; Neue Ged. 92; Auf stillen Wegen, Ged. 02.

Hörmann, Leopold, DDeSchG., /, ✠, Red. Wien IX, Severingasse 13. (Urfahr 26/10 57.) V: Schneekaderln u. Himmelschlüsseln 86; N. Lieder u. Ged., oberösterr. 87; Im Lodenrock 90; Gut aufgelegt 95; Biogr.-krit. Beiträge z. österr. Dialektlitteratur 95.

Hörmann, Ludw. v. (Pf. Osw. Heiderich, Raimund Clara), Kultur- u. Litt. ♛, Dr. phil., UBiblDir., RegR. Innsbruck, Claudiastr. 4. (Feldkirch 12/10 37.) V: Frühblumen a. Tirol 63; Klein. mythолog. Aufsätze 64; Untersuchungen über d. homer. Frage 67; Mythолog. Beiträge a. Wälsch-Tirol 70; Der heber gât in litûn 73; Tiroler Volkstypen 77; Schnaderhüpfeln a. d. Alpen, 3. A. 95; Wanderungen durch Tirol 2c. 78; Durch d. Arlberg 84; Jahreszeiten in d. Alpen 89; Grabschriften u. Marteln 89/96 III; Alpine Sprichwört. 91; Bauern- u. Wetterregeln 98; Volkshumor in d. Alpen 98; Lutterotti, Ged. in Tiroler Dial., 3. A. 96; Wanderungen in Vorarlberg, 2. A. 01; Wanderungen in Tirol 97; Tirol. Bauernjahr 99; Ueb. tirol. Volkscharakter 01.

Hörmann zu Hörbach, Walther v., Kirchenrecht, Dr. jur., o. UP. Czernowitz. (Gnadenwald, Tirol 2/8 65.) V: Die desponsatio impuberum 91; Quasiaffinität I 97. ()

Hoernes, Frau Jenny, geb. v. Reuß, (Pf. Jenny v. Reuß), ✠, Nov., /. Graz, Sparbersbachgasse 33. (Prag 14/3 59.) V: Tempi passati, G. 98. ()

Hoernes, Moritz, ♛, prähistor. Archäologie, Dr. phil., Custos-Adjunkt am naturhist. Hofmuseum, ao. UP., Red. d. „Wiss. Mitt. aus Bosnien u. d. Herzegowina". Wien III, Ungargasse 27. (ebda 29/1 52.) V: Altertüm. d. Herzegowina 81 f.; Atlantis 84; Dinarische Wanderungen 88; Bosnien u. d. Herzegowina 88; Urgesch. d. Menschen 91; Oesterr.-Ungarn u. d. Haus Habsburg 92; Urgesch. d. Menschheit 95; Urgeschichte d. bild. Kunst in Europa 98.

Hoernes, Rud., ▲, Paläontologie, Dr. phil., o. UP. Graz, Sparbersbachgasse 33. (Wien 7/10 50.) V: Gastropoden der mioc. Meeresablagergn Oesterr.-Ungarns 79 ff.; Erdbebentheorie Falbs 81; Elemente der Paläontologie 84; Grundzüge d. Geognosie und Geologie 89; Erdbebenkunde 93; Paläontologie 99. ()

Hörth, Otto, VB., /, Polit., Red. der „Frankf. Ztg." Frankfurt a. M., Taunusstr. 5 III. (Achern i. B. 24/11 42.) H: Friedrich Stoltze, Nachlaß. ()

Hösel, Robert, Kunstschriftstell. Berlin W, Potsdamerstr. 56. (Stollberg i. Erzgeb. 28/5 70.) *

Hoeßlin, Julius Konst. v., Nov., Roman, ⊙, ✠, /, 1. Vors. d. Freien Litt. Gesellsch. zu Berlin, griech. Offizier z. D. Berlin W, Grunewaldstr. 116. (Athen 11/6 67.) V: Vigeni, Dr.; Schöpfungen; Gestalten und Träume, Nov.

Hofele, Engelb., (k.), ✝, Ψ, ⁂, Pfarr., Red. d. Rottenburger „Pastoralbl." u. d. „Diözesanarchiv f. Schwaben". Ummendorf b. Biberach. (Wißgoldingen 15/1 36.) V: s. 1901, S. 602. ()

Hofen, Franz, s. Franz Wagenhoff.

Hofer, Aug., (k.), ✠, Prof. i. P. Wiener-Neustadt, Bahngasse 52. (Oberndorf, NOest. 7/5 45.) V: Tier- u. Pflanzennamen 80; Nhd. Grammat. für höh. Bildgs-Anst. v. Fr. Bauer, herausg. 81, 83; Touristen-Humoresken 86; Weihnachtslieder, -spiele aus Nied.-Oesterr. 90, 92; Blätter d. Erinnerung (stenogr. Lieder u. Sprüche) 93; Lehrb. d. deutsch. Stenogr. (Gabelsb.-Markovits) n. bearb. 6. A. 01.

Hofer, Christian, DDeSchG., ⚒, Dr. jur., Notariatssubst. Wien XIII, Auhofstr. 29. (Erbreichsdorf 19/4 65.) V: D. Realgewerbe 96; Von der Gerichtsbarkeit in Geschäften 2c. 98. ()

Hofer, Philipp, (k.), ✝, 📖, Studienpräfekt. Oberhollabrunn, NOe. (Landscha, Steierm. 1/5 73.) V: Methodik d. Bergpred. d. Herrn 03. *

Hofer-Heilsberg, Aug. Alb. (Pf. A. H. Berg), Nov., /, Kunst, ✠, Kult ♛, Dr. phil., K. K. Prof. Triest. (Wien 5/4 68.) V: De elocutione Frontoniana 93; D. heil. Krankheit 94; D. Jugendspiele 99; D. Mittelschule u. die neue Zeit 02.

Hoff, J. H. van't, ⚗, Dr. phil., Mitgl. d. Berlin. Akademie, o. Hon. UP. Charlottenburg, Uhlandstr. 2 p. (Rotterdam 30/8 52.) V: Chemie im Raum 77; Ansichten üb. organ. Chemie 81; Dynamische Studien 95; Stereochemie 92; Doppelsehen 97; Vorlesungen 98. ()

Hoffmann, Adalbert, ⊙, Litt. ♛, ⚒, Landrichter. Oppeln, Rosenbergerstr. 19. (Striegau 19/3 59.) V: s. 1902, S. 603. ()

Hoffmann, Frl. Agnes (Pf. Emma Burg). Nymphenburg b. München. (St. Pölten 1/12 64.) V: Vergißmeinnicht; Marienkind. ()

Hoffmann, Frl. Agnes, Nov., Humor, Jugendschr. Potsdam, Allee Sans-souci 4. (Krotoschin 5/3 60.) V: D. rote Haus 91; D. Glückskind 92; Ruth 93; Lottes Tagebuch

94; Wilde Rose 95; Fee u. Anderes 96; Tannhausen 97; Marienthal 98; Stiftskind 99; Unſ. Traudchen 00; Zu jung 01; Postliesel 02.

Hoffmann, Camill, ♆, Essay, **Uc**: Fr. Tschech., Red. d. „Zeit". Wien II, Augartenstr. 32|34. (Kolin $^{31}/_{10}$ 78.) **V**: Adagio stiller Abende 02. **Ue**: Baudelaire, Ged. 02; Zeyer, Drei Legenden vom Krucifix 03.

Hoffmann, Fräul. Charlotte-Valesca, ASV., ✓. Ludwigsburg, Vordere Schloßstr. 37. (Stuttgart $^{5}/_{3}$ 84.)

Hoffmann, David, hebr. Litt., Dr. phil., Rector d. Rabbiner-Sem. Berlin C, Neue Promenade 7. (Verbó, Ungarn $^{15}/_{2}$ 44.) **V**: s. 1902, S. 603. ()

Hoffmann, Ferd., Dr. phil., RealGP. Gera, Kaiser Wilhelmstr. 54. (Uftrungen $^{2}/_{9}$ 49.) **V**: Aus d. Kulturgesch. Europas 80; Neueste Entdeckgn a. d. Planeten Mars 82; 50 Themata zu dtsch. Aufsätzen 82; Einfluß d. Natur auf d. Kulturentwicklung d. Menschen 85; Materialien u. Dispositionen zu dtsch. Aufsätzen 85, 2. A. 98; Nachklänge altgerm. Götterglauben 87; Sinn f. Naturschönheiten in alter u. neuer Zeit 89; Lat. Uebgsbuch für d. mittl. Klassen höh. Lehranstalten 91|92 II; Deutsches Lesebuch für OSek. höh. Lehranstalten 93; Erläutergn z. Egmont 97, Braut v. Messina 98, E. Galotti 98; Auswahl aus röm. Dichtern für höh. Lehranstalt. 98; Jul. Sturm 99; Schulausg. v. Sallust m. Anm. 99; Erläutergn zu Shakesp. Kaufmann von Venedig und Hamlet, Sophokles' Antigone 00; König Oedipus u. Oedipus auf Kolonos, Klopstocks Oden u. Epigr. 01.

Hoffmann, Friedr. Albin, ✗, Dr. med., o. UP., russ. WStR., G. Med. Rat, Dir. d. UPoliklinik. Leipzig, Roßplatz 14. (Ruhrort $^{13}/_{11}$ 43.) **V**: s. 1901, S. 603.

Hoffmann, Fr. W. Max, ♔, Dr. phil. Wiesbaden. (Neu-Ruppin $^{19}/_{1}$ 44.) **V**: Gesch. d. freien u. Hansestadt Lübeck 89|92 II; A. Böckh, Lebensb. 01. **H**: R. Dietsch, Lehrbuch d. Gesch. 1 2 79; Abriß d. brandenburg. preuß. Gesch. 82; A. Schaefer, Demosthenes u. seine Zeit, 2. A. 85/87 III; K. Ploetz, Auszug a. d. alten, mittleren u. neueren Gesch., 12. A. 98. ()

Hoffmann, Hans, Nov., Dr. phil., Gen.-Sekr. d. Schillerstiftg. Weimar, Schillerhaus. (Stettin $^{27}/_{7}$ 48.) **V**: Unt. blauem Himmel, N. 81, 2. A. 99; D. feige Wandelmar, Ep. 83; Hexenprediger, N. 83: Brigitta v. Wisby, N. 84; Im Lande d. Phäaken, N. 84; Neue Korfu-Geschichten, N. 87; Von Frühling zu Frühling, N. 89, 3. A. 98; Iwan d. Schreckliche u. sein Hund, N. 89; D. eis. Rittmeister, N. 90, 2. A. 00; D. Gymn. zu Stolpenburg, N. 91, 3. A. 99; Ruhm, N. 91; Gesch. a. Hinterpommern, N. 91, 2. A. 94; Landsturm, N. 92, 2. A. 93; Vom Lebenswege, G. 93; Wider d. Kurfürsten, N. 94; Bozen. Märchen u. Mären, N. 96; Ostseemärchen, N. 97; Allerlei Gelehrte, N. 97, 2. A. 98; Aus d. Sommerfrische, N 98; Harz 99; Tante Fritzchen, N. 99; Irrende Mutterliebe, N. 00.

Hoffmann, Hugo, deutsche Sprachwiss. u. ♿, Taubstummenlehr. Ratibor, Gartenstr. 6 II. (Haynau i. Schl. $^{12}/_{7}$ 57.) **V**: Einführung in d. Phonetik u. Orthoepie d. dtsch. Sprache 88; Erster Sprech- u. Sprachunterr. in d. Taubstummenschule 89; Erster Sprachunterr. in Schulen zweisprachigen Gebiets 93; Die schles. Mundart 00; Die Lautwissensch. u. ihre Verwendung beim mutterspracht. Unterr. in d. Schule 01.

Hoffmann, Jak., (k.), D., GP., ReligL. München. (Hengsberg $^{9}/_{3}$ 64.) **V**: Gesch. d. Laienkommunion bis z. Tridentinum 91; D. hl. Messe erklärt 92; Verehrung u. Anbetung d. Sakramentes d. Altars 96; Die Bibel, ein Volks- u. Schulbuch in d. Vergangenh.; Soll sie dieses auch in Gegenw. u. Zukunft sein? 02.

Hoffmann, Imanuel Karl Volkmar, VV., PA., Unterrichtswes., Schulmathematiker, GPrf. a. D. Leipzig-Volkmarsdorf, Conradstr. 65 II. (Mauna b. Meißen $^{24}/_{12}$ 25.) **V**: Vorschule d. Geometrie 74 u. 81. **H**: Zeitschr. f. mathemat. u. naturwiss. Unterr. 69|01.

Hoffmann, Jul., ●, RealschP. Wien I, Schottenbastei 7. (M.-Weißkirchen 53.) **V**: s. 1902, S. 605. ()

Hoffmann, Leonh., Tier-Psychol.-, Zucht u. -Heilkunde, ✉, Prf., Kliniker f. Chirurgie an der tierärztl. Hochschule, M. d. R. Stuttgart. (Nesselbach $^{8}/_{8}$ 45.) **V**: Das ges. Pferd 78; Tierpsycholog. 80; Constanztheor. u. Individualpotenzlehre; Verwandtschaftszucht 80; D. Rudel Axishirsche im Favoritepark Ludwigsburg, Prachtausg. 83; Lexikon f. Pferdekunde 85; Geflügel- und Hundezucht 86; Exterieur der Pferde 87; Sattel- u. Geschirrdrücke 90; Tierärztl. Chirurgie 91; Bevölkerungszunahme 92; Compendium f. innere Tiermedizin 94; Der Schwarz' v. Orlich, Erz. 96; Militärveterinärwesen; Haustierheilkunde 97; Ziegenzucht 97; Pferderassen 97; Ill. Tafeln 97; Allg. Tierzucht 98; Ratgeber 98; Buch vom Hunde 99; Hufbeschlag 99; Nadelbrennen 99; Spezielle Pferdezucht 00; Krankheiten bei Zuchttieren 00. ()

Hoffmann, Frau Louise, Nov. Frankfurt, O., Grüner Weg 14. (Jaenischwalde $^{27}/_{5}$ 66.) **V**: Sprachen. Litt. d. Wenden 99.

Hoffmann, Frl. Maria (k.), **Ue**: F. Aachen. (Erfurt $^{24}/_{12}$ 42.) **Ue**: Morris, Memoiren e. Jesuiten, 2. A. 73; De Ponlevoy, Opfer d. Commune 74; Fleuriot, Kl. Herzogin 79, 2. A. 99; Lefebre, Trostworte 79; Lacheſe, Pflegetochter 80; De la Taille, Maiblumen 81; Anderdon, Robinson 81; Ders., Legenden 82, 2. A. 98; Bour-

don, Martha 83; Fleuriot, verzog. Kind 84, 2. A. 96; Stolz, D. beiden Prosper 86; Janvier, D. gottsel. Dupont 86; Lasserre, UFr. v. Lourdes, 7. A. 97; Chaignon, Seelenfriede 01; ders., Seeleneifer 02.

Hoffmann, Maurus, Aesthetik, ✠, Dr. phil., Bibliothekar im K. K. Handelsministerium, Chefred. d. „Zeitschr. f. Post u. Telegraphie". **MitRed.**: „Oesterr. wirtschaftspolit. Archiv". Wien II, Kaiser Josefstr. 17. (Mähr. Ostrau 24/6 65.) **V**: V. d. Kunst d. ästhet. Genießens 87; Leitf. d. Aesthetik 91, 3. A. 01; Psycholog. Lesebuch 02.

Hoffmann, Max (Ps. Spero), LW., ✠, Nov., Roman, Essay, Krit., /, **Ue**: F. Berlin-Weißensee, Berlinerstr. 150. (Berlin 27/11 58.) **V**: Irdische Lieder 91; Morgenstimmen u. a. 93; Hochzeitsnacht, Gesch. in Moll u. Dur 02. **Ue**: Maupassant, Verse 01.

Hoffmann, Frau Nina, krit. /. **Ue**: RPFl. Wien XIII, Cumberlandstr. 71. **V**: Vorschule u. Küche f. Leidende, 6. A. 98; Th. M. Dostojewsky, Biogr. 99.

Hoffmann, Otto, Germanist, Dr. phil., Prf., GOLehr. Berlin-Steglitz, Lindenstr. 34. (Berlin 9/10 39.) **V**: Wortschatz des jungen Herder 95. **H**: Herders Briefwechsel m. Nicolai 87; Herder-Funde 88; Herders Briefe an Hamman 89; Corresp. de Fréd. le Grand avec Voltaire 89; Les origines de la France contemp. par Taine, Schulausgabe 91, 5. A. 00.

Hoffmann, Otto Adalb., Archäol., Dr. phil., OLehrer. Longeville bei Metz. (Berga 28/1 58.) **V**: s. 1902, S. 606. ()

Hoffmann, Paul, Litt♛, Lehrer. Frankfurt, O., Grüner Weg 14. (Linderode 28/2 66.)

Hoffmann, Richard Adolf, Exegese des N. T., Lic. theol., UDoz. Königsberg. Pr., Tragheimer Pulverstr. 3. (ebda 22/6 72.) **V**: Abendmahlsgedanken Jesu Christi 96; Was versteht man unter wissensch. Bibelforschung? 97; Was hat Sudermann im „Johannes" gewollt, was erreicht? 98.

Hoffmann, Frau Major Valesca, ASV., Roman. Ludwigsburg, Vord. Schloßstr. 37 I. (Königsberg in Pr. 21/9 57.) **V**: Das vierte Geschlecht 01, 2. A. 01.

Hoffmann, Wolf, /, Red. d. „Straßb. Post". Straßburg-Neudorf, Lazarethstr. 26. (München 18/2 66.) () [Diederich.

Hoffmann-Diederich, Anna, s. Anna

Hoffmann-Krayer, Eduard, deutsche Ψ, Dr. phil., ao. UP., Red. u. **H**: d. „Schweiz. Archivs für Volkskunde". Basel, Hirzbodenweg 91. (Basel 5/12 64.) **V**: D. mundartliche Vokalismus v. Basel-Stadt 90; Stärke, Höhe, Länge 92; Walther v. d. Vogelweide 94; Bilder a. d. Fastnachtsleben im alten Basel 96; D. Volkskunde als Wissensch. 02.

Hoffmann-Kutschke, Gotthelf, ✠, Eisenbahnstat.-Assist. a. D. Breslau, Alsenstr. 14 II. (See 11/11 44.) **V**: Ged. ()

Hoffmann v. Wangenheim, Frau Pauline, DSch., Märchen u. Psychodrama. Erfurt, Hopfengasse 1 a II. (Seyda 19/7 56.) **V**: Eisbekanntschaft, L. 88. *

Hoffmeister, Herm. Wilhelm, deutschnat. und vaterl.-poet., pädagog., belletr. Schriften u. dramatische Volksstücke, Dr. phil., u. em. Berliner Lehrer. Goslar, Mauerstr. 50. (Osterwieck a. Harz 21/10 39.) **V**: Gustav Adolf, Ep. 71; Charakterbilder klass. Frauengestalten 71; Drei Jahre auf ein. Regulat. Seminar 73; Der Schmiedehans 73, 3. A. 02; Deutsche Volksbilder 73; Gesch. der Geographie 74, der Geologie 75, der Völkerkunde 76; Kaiserbilderbuch 76; Exam. Katechism. d. Weltgesch. 78, d. deut. Kulturgesch. 79; Fischarts Gargantua 79; Exam. Kat. Brandenb. Preuß. Gesch. u. deut. Kult.-Gesch. in Grundzügen 80; Glaube uns. Väter 82; Luther u. Bismarck, 4. A. 84; Patriot. Vermächtnis Jahns 84; Hohenzollern 85; Ep. Wilh. d. Einzige 86; Ep. Eiserner Siegfried, 2. A.; Selbstbiogr. Ikarosflüge 88; Lienhard u. Gertrud 88; Exam. Kat. Pädagogik, 2. A.; Am Kaiserhof zu Goslar 89; Weihnachtskerzen 89; Exam. Kat. Religion, 2. A.; Steinberg; Sängerkrieg; Wildefüer; Marschall Vorwärts, 2. A. 90; Pestalozzi 94; Ewiger Jude u. Deut. Michel 95; Zur deut. Reformation d. Judenchristentums; Comenius u. Pestalozzi, 2. A.; Getreuer Eckart 96; Jüd. Erziehung der christl. Jugend 97; Bismarck-Parole: Bienen u. Drohnen 98.

Hoffs, F. van, Humor, ✠, **Ue**: LI, Dr. phil., GP. Coblenz, Gymnasialstr., altes G. (Geldern 13/6 43.) **V**: Ged. 83; Horaz. Satiren (übers. v. E. Vogt) u. Oden 85; Palestrin. Madrigale (m. P. Druffel) 87 u. 90; Vaterländ. Klänge 88; Altdtsche Volkslied. (m. P. Druffel) 90; D. Säcularnachtwächter v. Berncastel 91; Fr. Spe 93; A. Petöfi 95; Bunte Schmetterlinge, G. 00.

Hoffschild, Wilh. (Ps. Wilh. Franz), /, Kritik, ✠. Berlin SW, Lankwitzstr. 8. (Stettin 22/6 69.) **V**: Aus Dämmerstunden 94; Mimosen, G. 98.

Hofmann, Alfred, Journalist, Publizist, /, ♛, Litt. ♛, Völkerkunde, Erz., ✠. Weimar, Burgplatz 3 b III. (ebda 18/9 71.)

Hofmann, Bernh., ⊙, OLGRat. München, Fürstenstr. 19 II l. (13/5 34.) **V**: D. Bürgermstr. v. Rothenburg, Tr. 94; Dichter u. Markgraf, L. 96; Altes u. Neues, ausgew. G. 01.

Hofmann, Carl, kais. GRegR. **H**: u. Verl. d. „Papier-Ztg." Berlin W, Potsdamerstr. 134. (Karlsruhe 2/3 36.) **V**: u. **H**: Prakt. Handb. d. Papierfabr. 75, N. A. 97.

Hofmann, Frl. Else, Jugendschr., Roman, Nov. Leipzig, Gustav Adolfstr. 5.

(Leipzig $^{21}/_{10}$ 62.) **V:** Aschenbrödel 93; Müller-Liesel 95, 2. A. 96; 's Annebärble 95; Erlauschtes u. Erträumtes, ges. N. 98; Yvonne 98; Die böse Sieben 98; Carry 98; Elli 99; D. Weg gen Golgatha, R. 00; Im Waldpensionat 00; Vierblatt 01.

Hofmann, Emil, DOeSchG. ♆, Essay, Erz., Bürgersch.-Lehrer, Schriftleiter des „Litt. Deutsch-Oesterreich". Wien XVII, Jörgerstr. 45. (Preßburg $^{13}/_{4}$ 64.) **V:** Aus ernster Zeit, G. 99; An meine Heimat, G. 00; D. Lehrer als Dichter, Authol. (m. H. Cl. Kosel) 01.

Hofmann, Hermann, Polit., Publiz., Jurist. Leit. u. polit. Red. d. „Hamburg. Nachrichten". Hamburg. ($^{9}/_{1}$ 50.) **MitH:** Fürst Bismarck nach seiner Entlassung; D. neue deutsche Gerichtsverfahren 79. ()

Hofmann, Frau Ida, DSch., Wwe, Nov., ✎, ♆. **Ue:** FE. Berlin SW, Hedemannstr. 7 III. (Mainz $^{14}/_{7}$.) **V:** Aus dem Reiche des Herzens, N. 88.

Hofmann, Jos., Dial. ♆, △, Landtags-Abg., Bürgersch. Lehrer, Leiter d. gewerbl. Fortbildgsschule, Stadtverordn. Karlsbad, Böhmen, Goetheplatz. (ebda $^{19}/_{3}$ 58.) **V:** Oesterr. Turnliederbuch 85, 7. A. 96; Histörchen i. egerländ. Dialekt 89, 91, 3. A. 01; Lausa Dinga, ebenso 92, 3. A. 01; Vorlagenwerk f. Sattler u. Riemer 97, 2. A. 00; Karlsbad lutherisch 93; D. Barocke i. Nordwestböhm. 99; Bismarck in Karlsbad 1864 f. 99; Karlsbads verfallene Gewerbe 97; Münzen u. Spielmarken, G. 01; Pumpelrausen, G. 01; 28 Egerländ. Volksl. 91.

Hofmann, Julius, PA., Dr. phil., Red. d. „Münchn. Allg. Ztg." München, Adelgundenstr. 17 III. (Coburg $^{15}/_{3}$ 59.) ()

Hofmann, Karl Berth., ♂, ⚗, Dr. med., o. UPr. Graz, Schillerstr. 1. (Zdounek, Mähr. $^{5}/_{9}$ 42.) **V:** Untersuch. d. Harnes 71, 2. A. 78; Atlas d. Harnsedimente 71; Lehrbuch der Zoochemie 79.

Hofmann, R., s. L. A. Weinzierl.

Hofmann, Richard, Musik. Leipzig, Salomonstr. 22 p. (Delitzsch i. S. $^{30}/_{4}$ 44.) **V:** Katechismus d. Musikinstrumente 90; Große Instrumentationslehre 93. ()

Hofmann, Rud. Hugo, ♪, ✝, D., Dr. phil., o. UP., G. Kirchenrat. Leipzig, Jusselstr. 51. (Kreischa $^{3}/_{1}$ 25.) **V:** s. 1902, S. 608. ()

Hofmannsthal, Hugo v. (Pf. Loris), ♆, ☉, Dr. phil. Rodaun b. Wien. (Wien $^{1}/_{2}$ 74.) **V:** Gestern (Th. Morren) 91; D. Thor u. der Tod (Loris) 94; Theater in Versen 99; D. Kaiser u. die Hexe 00. ()

Hofmeier, J., ♂, Sau. R., Dr. med, Red. d. „Zeitschr. f. Geburtshilfe u. Gynäkol.". Berlin W, Magdeburgerstr. 14 I. ()

Hofmeister, Adolf, ♛, Litt. ♛, Dr. phil., U. Bibl. Rostock, Friedr.-Franzstr. 67. (Gera $^{21}/_{9}$ 49.) **V:** Gebrauch u. Bedeutg des Jota demonstrat. bei d. att. Rednern 77; Wappen der Stadt Rostock 90; **H:** Wiechmann, Meckl.-altnieders. Litt. 85 III; Matrikel d. Univ. Rostock 89/01 IV 1; Loosbuch aus der Karte 90.

Hofmeister, Norbert, s. Max Halpern.

Hohburg, Paulus, s. Otto Paul Köhre.

Hohenberg, L., s. Johs Lehmann.

Hohenbruck, Arthur Schwäger Frhr. v., ✓, k. k. Sektionschef a. D. Wien I, Nibelungengasse 8. (ebda $^{17}/_{8}$ 37.) s. 1902, S. 609. ()

Hohenegger, P. Agapit, (k.), OCap., Ordens ♛. Meran. (Graun $^{17}/_{2}$ 61.) **V:** s. 1902, S. 609. ()

Hohenegger, P. Anselm, (k.). OSB., Askese. Lambach, OOe. (Graun $^{24}/_{5}$ 48.) **V:** s. 1902, S. 609. ()

Hohenfeld, Hans, s. Alexander Birt.

Hohenmarkt, s. Leop. Rosner.

Hohenried, L. St., s. Louise Jenisch.

Hohenthal, K., s. K. May.

Hohm, Anna-Marie, s. Anna Helene Brix.

Hohn, Wilh., (k.), ✉, Dr. phil., Sekr. d. Volksvereins f. d. kath. Deutschl. München-Gladbach, Dahlenerstr. 77. (Bühlingen $^{14}/_{1}$ 71.) **V:** D. Nancy-Trierer Borromäerinnen i. Deutschl. 99; Die sozialökon. Beziehungen charitativer Genossensch. 00; Barmherz. Schwestern 00; Ist e. Erhöhung d. landw. Schutzzölle notw.? 01, 2. A. 02.

Hohndorf, Luise, s. Luise Bindewald.

Hohnerlein, Max, (k.), ♁, ♪, Musik, Lehrer. Cannstatt, Württ. (Kupferzell $^{16}/_{3}$ 65.) **V:** s. 1902, S. 609. ()

Hohoff, Fräul. Maria, (k.), (Pf. Tante Maria), Jugendschr., Lehrerin. Altenessen, Rheinpr., Vereinsstr. (Recklinghausen $^{13}/_{6}$ 55.) **V:** Glockenklänge f. Kindesherz 95, 2. A. 98; Vaterunserbüchlein 98; Der schönste Tag 97, 3. A. 03; Der Trotzpeter 98, 2. A. 98; Lebensperlen 98; Treue um Treue 98; Vaterhaus u. Fremde 98; Der Schutzengel u. das Beichtkind 99; Begleitworte für Mädchen 99, 3. A. 00; Sie will Lehrerin werden, L. 01.

Hohoff, Wilh., (k.), ✝, ♛, ✉, Pastor. Petershagen i. Westf. (Medebach $^{9}/_{2}$ 48.) **V:** Protestant. u. Sozialism. 81, 2. A. 83; D. Revolution seit dem 16. Jahrh. 87; Wertlehre des Aristoteles u. Thomas v. Aquin 93; Warenwert u. Kapitalprofit. Einführg in d. Stud. der polit. Oekon. 02. ()

Holaubek, Georg, Politik, polit. Satyre. Salzburg, Rudolfskai 44. (Wien $^{21}/_{3}$ 71.)

Holczabek, J. W., ♪, OLehrer u. Dir. d. Gremialschule f. Buchdruckerlehrlinge. Wien IV, Alleegasse 44. (Iglau $^{21}/_{6}$ 43.) **V:** Haushaltungskde f. Schulen, 3. A. II; D. Notwendigste aus d. dtschen Litt. für Schulen, 2. A.; Verwahrloste Jugend, Ueb. d. Erziehg u. d. Unterr. schwachsinn. Kinder; Wie kann d. Verwahrlosg d. Jugend, na-

mentl. in der Großstadt, entgegengewirkt werden? 00; (mit A. Winter: Sagen und Gesch. d. Stadt Wien, 4. A. 01 II.

Holder, August, Kultur- u. Litt. ♛, ◧, /, Lehrer, H: d. „Vierteljahrshefte d. Zabergäuvereins". Erligheim, Württ. (Kohlberg 3/8 50.) V: Wunnenstein 80, 4. A. 82; Ortschroniken 86; Wunnensteingegend 87; Das Weinkraut 92; Gesch. der schwäb. Dialektdichtung 96; D. schlimmsten Erfahrungen meines Lebens 94; Das Bottwarthal in Wort u. Bild 97; Cajus u. Sabina, hum. Dichtg. 01. H: J. Nefflen, Werke 88; Rabener, Werke 88; J. Nefflen, Schwäb. Feierabend u. a. 90; Liscow, Werke 01; Hillers Naive Welt, 2. A. 94; Schmezers Leidensgeschichte 96; Schwäbischmundartl. Vortrags- u. Singstücke 99.

Holderberg, s. Eugen Friese.

Holetschek, J., ★, Dr. phil., Adjunkt an d. Sternwarte. Wien XVIII, Türkenschanzstr. 17. (Thuma, NOest. 29/8 46.)

Holitscher, Arthur, Roman, ✪, Essay. München. Ständ. Adresse: Budapest, Lazargasse 5. (ebda 22/8 69.) V: Leidende Menschen, N. 93; Weiße Liebe, R. 96; An die Schönheit, Tr. 98; D. vergiftete Brunnen, R. 00; Das andere Ufer, Dr. 01; Von d. Wollust u. d. Tode, N. 02; Das Netz, Dr. 03.

Holitscher, Philipp (Pf. für ✉ Fidelius), Roman, Landwirt. Budapest, Akademiegasse 10. (ebda 1/5 22.) V: s. 1902, S. 611. ()

Holl, Karl, ✝, D., Dr. phil., a. o. UP. Tübingen. (15/5 66.) V: s. 1902, S. 611. ()

Hollaender, Alcuin, ♛, Dr. phil., Prf. Straßburg i. E., Univ. Pl. 4. (Ratibor 20/3 51.) V: Kriege d. Alamannen m. d. Römern i. 3. Jhrh. n. Chr. 74; Straßb. i. Schmalkald. Kriege 81; Straßb. im franz. Kriege 1552 88; E. Straßburger Legende 93.

Hollaender, Felix, BP., Roman. Berlin W, Gaisbergstr. 25/26. (Leobschütz 1/11 68.) V: Jesus u. Judas, R. 4. A. 92; Magdalene Dornis, R. 91, 4. A. 92; Katzengold, Dr. 92; Frau Ellin Röte, R. 6. A. 99; Erlösung, R., 3. A. 99; Sturmwind im Westen, R., 7. A. 96; Pension Fratelli, N. 3. A. 96; Das letzte Glück, R. 4.—6. A. 00; Der Weg des Thomas Truck, 02 II. ()

Holland, Hyazinth, (k.), Lit. ♛, Dr. phil., Privatgelehrt., Prf. München, Arcostr. 1. (ebda 16/8 27.) V: Gesch. der dtsch. Litt. 53; Altes u. Neues 55/56; Reiseblätter 56; Kaiser Ludwig d. Bayer 60; D. Entwickelung d. deut. Theat. im MAlter 61; Erinnerungen an E. v. Lasaulx 61; Gesch. d. altdtschen Dichtkunst in Bayern 62; Dtsche Charakterbild. 64; D. Ammergauer Passionsspiel 70; M. v. Schwind 73; Dtsche Minnesänger 76; Th. Horschelt 76 u. 90; Z. Erinnerg an F. Pocci 77; Illustr. Erinnerungen an Münchener Künstler 84 I; A. Adam: Aus dem Leben eines Schlachtenmalers 86; Graf Pocci 90; D. Werk d. Künstlerfamilie Adam 91. H: Fr. Beck, Poetik, 7. A. 96.

Hollander, Hermann, Dr. phil., GP., GOLehr. Osnabrück, Terrasse 1. (Hamburg 26/8 38.) V: Handschriftl. Ueberlieferung der homer. Hymnen 86.

Hollensteiner, Karl, ✝, Lok. ♛, Pastor. Oldenburg, Holstein. (Grünstadt 6/5 40.) V: Sickingen u. d. ev. Gemeinde Landstuhl 68; Bau des Reichs Gottes 73; Buch der Bücher 80, 2. A. 91, dänisch 92; Aus vergangenen Tagen, Chronikbilder d. Stadt Oldenburgi. H. 82; Dreimal fünfundzwanzig, 2. A. 83; Die 4 köstl. Dinge 88; Für alles Volk 83; Das Weltelend und die Welterlösg 93; Das 3. Gebot u. d. Sonntag 95; Gedanken aus zwei Welten 96; Glaube, Liebe, Hoffnung, ein Buch üb. die Bergpredigt 98.

Hollfeld, Ludwig, s. Jean Louis Sponsel.

Hollmann, Georg, Lic. theol., Dr. phil., UDoz., Halle a. S., Georgstr. 3. (30/8 73.) V: Die Bedeutg des Todes Jesu nach s. eigenen Aussagen a. Grund d. synopt. Evangelien 01.

Hollweck, Johann Nepom., ♛, der ◧, Volksschullehrer. Regensburg, Bismarckplatz C 8. (Pfaffenhofen 28/4 59.) V: Gesch. d. Volksschulwes. in d. OPfalz 95; D. Schulgeldfrage, e. Beitr. z. ihr. Lösung 99; Zur Verstaatlichg d. bayr. Volksch. 99.

Hollweck, Jos., (k.), ✝, D., Prf. a. bischöfl. Lyceum. Eichstätt, Bay. (Pfaffenhofen 16/1 54.) V: Bischöfl. Semin. in Eichstätt, Festschr. 88; Der apostol. Stuhl und Rom 95; Kann der Papst s. Nachfolger designieren? 95; D. kirchl. Bücherverbot 97; Die kirchl. Strafgesetze 99; Das Civileherecht im BGB. 00; Das Testamentsrecht d. Geistlichen 00.

Holly, Carl, Red. d. ältest. öst. Volksbl. „Haus Jörgel v. Gumpoldskirchen". Wien VI, Mittelgasse 27 III. Th. 11. (ebda 24/12 52.)

Holly, Franz Jak., Litt ♛, Nov., Volkserzählg, Jugendlitt., ✾, ◧, Dr. phil., GO.-Lehrer. Frankfurt a. M., Friedberger Landstr. 29. (Arzbach b. Ems 26/4 58.) V: Bedeutung d. Rheines für die mittelalterl. Poesie 89; Unterm Christbaum, 5 Weihn.-Nov. 93; Himmelschlüssel, Blüten f. Geist u. Herz der Jugend 94; Dichtung u. Dichtungsmittel 94; H. Sachs 95; Der deutsch-franz. Krieg 70/71 in patriot. Liede 96; Moosrosen, Künstler-N. 96.

Holly, Leon, ✾, ✪, /, Theaterkrit. Erfurt, Straßburgerstr. 15. (Großkamsdorf 30/9 79.) V: Kleine Blüten — kleine Blätter, G. 98; Die Zerstreuten, L. 99; Geprellt, Schw. 99; Wir Beide, Ged. 99; Mod. Provinzler, R. 00; Wenn man einsam ist ..., Ged. 00.

Holm, Adolf, Humor, Maler. (Hamburg, Stiftstr. 78. (Mucheln 21/4 58.) V:

Wau! Wau! Bilderbuch 93; Puppenspiel, Bilderb. 94; Holstein. Gewächse 96; Köst u. Kinnerbeer 97; Schlaufuchs 00.

Holm, Carl, s. Carl Jos. Creutz.

Holm, Erich, s. Mathilde Prager.

Holm, Korsiz, ⊙, Nov., ♆, Prokurist d. Verlags Albert Langen. München, Kaulbachstr. 91. (Riga 21/8 72.) **V**: Schloß Uebermut, N. 98; Arbeit, Sch. 99; Mesalliancen, Nttn. 00; Die Könige, Dram. Ged. 01.

Holm, Kurt, s. Benno Kaehler.

Holm, Frau Mia, geb. v. Hedenström, PA., ♆. München, Kaulbachstr. 91. (Riga 11.26/9 45.) **V**: Wider d. Natur 78; Träumer-Erich 80; Ged. 82; Mutterlieder 97, wohlf. A. 02; Verse 99.

Holmeger, J. S., s. Jos. Schmeger.

Holnstein aus Bayern, Ida Gräf. v., geb. Gräfin v. Mengersen, (k.), ♆, Nov., **Ue**: EF. Schloß Reder b. Brackel. (ebda 9/8 38.) **V**: Am See, Nov. 83, 4. A. 96; Lob des Herrn 86, 2. A. 95; Felsegg 91; Flora, N. nach d. Engl. 99. ( )

Holst, Adolf, ♆, Nov., Dr. phil., Prinzen-Erzieher. Bückeburg, Fürstentum Schaumburg-Lippe, Schloß. (Branderoda 7/1 67.) **V**: Träumen, Ged. 95; Sternschnuppen, Ged. 02. *

Holstein, Hugo, Dr. phil., GP., GDir. a. D. Halle a. S., Bismarckstr. 5. (Magdeburg 22/2 34.) **V**: Gesch. d. Domgymnas. Naumburg I 59; Cicero de finibus erkl. 73; Gesch. d. k. Domgymn. Magdeburg 75; Urkundenbuch des Klosters Berge 79; Drama vom verlorenen Sohn 80; Reformation im Spiegelbilde der dramat. Litt. des 16. Jahrh. 86; Gesch. d. ehem. Schule z. Kloster Berge 86. **H**: Dramen v. Ackermann und Voith 84; Iffland, theatr. Laufbahn 86; Reuchlin, Komödien 88; Wimpheling, Stylpho 92; Cochläus, E. heimlich Gespräch v. d. Tragedia Joh. Hussen 00.

Holterdorf, Engelbert, (k.), Red. der „Glocke". Oelde. (Bocksum 6/9 58.)

Holthausen, Ferd., Anglist, Ψ, Dr. phil., o. UP. Kiel, Holtenauerstr. 110. (Soest 9/9 60.) **V**: Studien zur Thidreks-saga 84; Soester Mundart 86; Vices and Virtues Part I 88; Caxtons Infantia Salvatoris 91; Altisländ. Elementarbuch 95; Altisländ. Lesebuch 96; Die engl. Aussprache bis 1750 nach dän. und schwed. Zeugnissen 95 f. II; Das Noahspiel von Newcastle 97; Altsächs. Elementarbuch 99; Die altengl. Walderebruchstücke 99; Havelok 01; **Ue**: Wimmer, Die Runenschrift 87. **H**: Old and Middle English Texts; Kieler Studien zur engl. Philologie.

Holthausen, Frl. Marie (Pf. Marzo), ♆, /, Nov. Schloß Paukowec bei Sesvete, Kroatien. (Sonnenburg, Prov. Brandenburg.) **H**: Franz Huemer, Verwaiste Blüten, Ged. 98. *

Holthof, Ludwig, Publizist, Dr. phil., Stuttgart, Neckarstr. 123. (Cöln 24/8 40.) **Ue**: Gino Monaldi: G. Verdi u. s. Werke. **H**: H. Heine, stl. Werke; Lessings Werke. ( )

Holtsch, Karl Hugo, ♆, Sem.-Dir. a. D. Berlin NW, Stephanstr. 28. (Guben 5/1 37.) **V**: NHdtsche Satzbau 66; Sprachkundl. in der Volksch. 67; Volkst. Litt. d. dtsch. Volksschullesebücher 68; Sprachl. Normalstoffe 68/71 II; Stud. üb. d. bibl. Geschichtsunterr. 70; D. hist. Zusammenhg d. neutest. Erzählg. 72; Beitr. z. Pädagogik I 75; Bewegung d. Gegenw. auf pädag. Gebiet 89; Volkstüml. Andachts- u. Moral-Poesie v. S. Dach bis Chr. v. Schmid 90 u. 91; Comenius 93. ( )

Holtschmidt, Friedrich, VB., Baukdir. Braunschweig, Hennebergstr. 14. (Mettmann 6/4 32.) **V**: Ecce homo, dr. Ged. 69, 2. A. 87; Poesie d. Unbewußten 78; A. d. verfehmten Tempel 84; Ketzerreden 89; Fromm u. Frei 91; Heil d. Welt 92, 3. A. 94; Neue Offenbarungen 95; Harfe und Kelle 95.

Holtz, Frau Irmgard, geb. v. Derschau (Pf. Irma Carlssen), /, Nov. Rittergut Schwetzkow, Stat. Hebrondamnitz, Pommern. (Cannstatt 23/5 78.) **V**: Sie hatte Recht, N. 00. ( )

Holtz, Wilh., ∩, Dr. phil., a. o. UPrf. Greifswald. (Saatel b. Barth 15/10 36.) **V**: Ueb. d. Blitzableiter 78; Ueber d. Zunahme der Blitzgefahr 86.

Holtze, Friedrich, Rechts-♛, Dr. jur., KammerGerR. Berlin W, Goltzstr. 31. (Potsdam 7/8 55.) **V**: Berl. Handelsbesteuerung u. Handelspolitik im 13./14. Jahrh. 81; Strafverfahren geg. d. märk. Juden i. J. 1510 84; Magdalena v. Brandenb. 85; Creusings märk Fürstenchronik 86; Gesch. d. Kammergerichts i. Brandenb.-Preußen 90/91 01; D. jurist. Berlin b. Tode des 1. Königs 92, 96; Berolinensien d. P. Hafftitz 91; Strafrechtspflege unt. Friedr. Wilh. I. 94; L. Distelmeier 95; Lokalgesch. d. Kgl. Kammergerichts 97; 50 J. preuß. Justiz 01. ( )

Holtzendorff, Hermann v., ♆, RA. u. Notar. Berlin W, Charlottenstr. 55.

Holtzinger, Georg, Geh. Minist.-Sekr. Oldenburg, Gr. Zeughausstr. 12. (Jever 28/4 23.) **V**: Handbuch für Registratur- u. Archivkunde 83; Festschr. d. Oldenb. Gewerbe- und Handelsvereins, ill. 92.

Holtzinger, Heinr., Kunst♛, Dr. phil., ThSchP. Hannover, Arnswaldtstr. 3. (Oldenburg 15/8 56.) **V**: Ueb. Ursprung u. Bedeutung der Doppelchöre 81; Kunsthist. Studien 85; Altchristl. Architektur i. systemat. Darstellg 89; Altchristl. Basiliken in Rom u. Ravenna 97; Sophienkirche i. Konstantinopel 98; Altchristl. u. byzant. Baukunst 98. **H**: Ant. Manetti, vita di Brunellesco 88, 3. u. 4. A. v. J. Burckhardt, Gesch. der Renaissance in Italien 90 u. 92; G. Santi, Federigo di Montefeltro 93. ( )

Holtzmann, Adolf, Sanskrit, Dr. phil., GP. u. HonUP. Freiburg i. B., Moltkestr. 42 p. (Karlsruhe 20/12 38.) V: s. 1902, S. 614. ( )

Holtzmann, Heinr., †, D., Dr. phil., o. UP. Straßburg, Salzmannsgasse 3. (Karlsruhe 17/5 32.) V: Kanon u. Tradition 59; D. synopt. Evangelien 63; Kritik d. Epheser- u. Kolosserbriefe 72; D. Pastoralbriefe 80; Lehrbuch d. hist.-krit. Einl. in N. T. 85, 3. A. 92; Hand-Commentar z. N. T. I 89, 3. A. 01, IV. 91, 2. A. 93; Lehrb. d. neutest. Theologie 97; Rothes spekulatives System 99; Mailand, e. Gang durch d. Stadt u. ihre Gesch. 99; Gesammelte Predigten 91. H: d. „Theol. Jahresber." 92/99.

Holtzmann, Max, Red. a. „Brockh. Kon.-Lex." Leipzig. (Karlsruhe, B. 10/2 43.) ( )

Holtzmann, Oskar, †, D., ao. UP. Gießen. (20/10 59.) V: D. Johannesevangelium untersucht und erkl. 87; D. Ende d. jüd. Staatslebens u. d. Entstehung d. Christentums 88; Jesus Christus u. d. Gemeinschaftsleben d. Menschen 93; Neutestamentl. Zeitgesch. 95; Leben Jesu 01; Religionsgesch. Vorträge 02.

Holtzmann, Otto, ✉, Red. i. „Akadem. Verlag". München, Blütenstr. 4. (Magdeburg 23/12 73.)

Holtzmann, Robert, ♛, Dr phil., UDoz. Straßburg i. Els., Salzmannsgasse 3. (Heidelberg 17/10 73.) V: Wilhelm von Nogaret 98. MitH: des 3. Bds. der Dtschen Kaiserurkunden in den Monumenta Germaniae historica (Pars prior) 00.

Holz, Arno, ✾, ⌂, ⌂. Berlin-Wilmersdorf, Wilhelmsaue 16. (Rastenburg 26/4 63.) V: Klinginsherz 82; Dtsche Weisen (m. O. Jerschke) 84; E. Geibel 84; Buch d. Zeit 85, n. A. 91; B. P. Holmsen, Papa Hamlet, Nov. (m. J. Schlaf) 89; Familie Selicke, Dr. (m. demf.) 90, 3. A. 91; Die Kunst, ihr Wesen und ihre Gesetze 90/92 II; N. Geleise, Gemeinsames (m. J. Schlaf) 91; D. geschundene Pegasus, Karrik. (mit demf.) 92; Berlin, D. Ende e. Zeit i. Dramen I. Sozialaristokr. 96; Phantasus, G. 99 II; Revolut. d. Lyrik 99; Dr. R. M. Meyer, ein litt. Ehrabschneider 00; D. Blechschmiede 01; Joh. Schlaf, ein notgedrungenes Kapitel 02; Dafnis, Lieder auf e. alten Laute 03.

Holz, Georg, Germanist, Dr. phil., ao. UP. Leipzig, Gartenstr. 9. (Chemnitz 24/12 63.) V: Zum Rosengarten 89, 2. A. 93; Urgermanisches e 90; Geb. vom Rosengarten zu Worms 93; Beitr. z. deutschen Altertumskunde I 94; Laurin u. d. kleine Rosengarten 97; 100 Jahre e. Leipziger Buchdruckerei (J. B. Hirschfeld) 00; Die Jenaer Liederhandschrift I, getr. Abdruck des Textes 01.

Holzamer, Wilh. ✾, Nov., /, Litt♛, ⌂, ⌂, Kritik. Heppenheim a. d. B. (Nieder-Olm b. Mainz 28/3 70.) V: Zum Licht, G. 97; Auf staubigen Straßen, Sk. 98; Im Dorf und draußen, neue Nov. 01; Spiele 01. ( )

Holzammer, Joh. Bapt., (k.), Exegese u. Pastoral†, D., Prof., Domkapit., Regens am Priest.-Sem. Mainz. (ebda 1/5 28.) V: Passionsbüchlein 65; D. Bildg d. Clerus in kirchl. Seminarien od. an Staatsuniversf. 00. H: Guilielmi Estii In omnes Pauli epistolas, item in catholicas commentarii III, 2. A. 58/59. Bearb.: Schuster, Handbuch z. Bibl. Gesch. 74 II, 6. A. 03.

Holzapfel, Ludw., alte ♛, Dr. phil., Privatgelehrter. Gießen, Frankfurterstr. 12. (ebda 20/6 52.) V: Untersuchungen über die Darstellung d. griech. Gesch. von 489—413 v. Chr. b. Ephoros, Theopomp u. a. Autoren 79; Röm. Chronologie 85; Beitr. zur griech. Gesch. 88.

Holzbock, Alfr., BP., Theat.-, Musik- u. Reise/. Berlin SW, Königgrätzerstr. 34. (Posen 31/7 57.) V: Weltausstell. in Antwerp.; Dtsche Märsche, Oesterr. Märsche, Ballett.

Holzer, Rudolf, CC., ⌂, /, Red. d. „Kais. Wien. Zeitg.". Wien VI, Wallgasse 25. (ebda 28/7 75.) V: Ad. Stifter, Volksausg. m. Einl. 99; Frühling, Sch. 01.

Holzerland, Franz, BP., ✉, Sport, ⚔, ⚓, Red. d. „Nat.-Ztg." u. d. „Dtsch. Arbeiterztg.", H: d. „Sozialpolit. Korresp." Berlin SW, Markgrafenstr. 87. V: Wer gewinnt das Rennen? ( )

Holzhausen, Emerich, (k.), ✞, Weltpriester, Red. d. „Christlich-pädagog. Blätter". Wien II, Nepomukgasse 1. (ebda 1/10 63.)

Holzhausen, Frau Marie, /, Musik. Bonn, Lessingstr. 50. (Eckartsberga 16/12 66.)

Holzhausen, Paul, /, Kritik, Litt. ♛, ♛, Reisen, Dr. phil. Bonn, Lessingstr. 50. (Cöslin 12/12 60.) V: D. Ballade u. Romanze von ihrem ersten Auftreten in d. deutschen Kunstballade bis zu ihr. Ausbildg. durch Bürger 82; Die Lustspiele Voltaires 88; Davout in Hamburg 92; Judenhatz in dtschn Nordseebädern 93; D. erste Konsul Bonaparte u. s. deutsch. Besucher 00; Der Urgroßväter Jahrhundertfeier 01; F. Ch. Laukhard 02; Napoleons Tod in der zeitgenöss. Presse u. Dichtung 02; H. Heine u. Napoleon I 03.

Holzinger, Heinrich, Lic. theol., Dr. phil., Stadtpfarrer. Ulm a. D. (13/3 63.) V: Einleit. in den Hexateuch 93; Genesis, Exodus, Josua erkl. 97 ff.

Holzinger, Karl, Ritt. v. Weidich, klass. Ψ, Dr. phil., o. UP., k. k. Hofr. Prag, Polzanogasse 5. (Weltrus, Böhm. 49.) V: Arbeiten z. Aristophanes, Aristoteles, Euripides, Platon 2c.; Edition d. vetus translatio zu Nemesios; Lykophrons Alexandra.

Holzman, M., Dr. phil., Dir. der

israel. Lehrerbildungsanstalt u. d. israel. Knabenschule. Berlin N, Gr. Hamburgerstr. 27. (Ostrowo 20/1 41.)

Holzmann, Mich., /, Bibliographie, Dr. phil., k. k. Amanuensis d. Univ.Bibl. Wien IX/4, Alserbachstr. 2. (Slawathen 21/8 60.) V: Börne 88; Adreßbch d. Bibliotheken der Oester.-Ung. Monarchie (mit Bohatta) 00; Deutsches Anonymen-Lexikon (mit Bohatta) I. 02, II. 03.

Holzmann-Forrer, Frau Clara (Pf. Clara Forrer), ✾. Zürich V, Pestalozzistr. 24. (Meilen b. Zürich 19/4 68.) V: Ged. 86, 2. A. 93; Blüthenschnee, Neue G. 95. ()

Holzner, Eugen, klass. Ψ, wissensch. /, Dr. phil. Prag, Elisabethstr. 14. (ebda 17/11 63.) V: Platos Phädrus u. d. Sophistenrede des Isocrates 94; Studien zu Euripides 95.

Holzschuher, Hanns, ✾, medizin. Psychologie, Kritik 2c. München, Ainmillerstr. 31 I. (Cassel, Hessen-Nassau 5/4 74.) V: Maria, Traum einer Liebe, G. 02; Frühlingsreise, Spiel in Versen (mit G. J. Wolf) 02. H: Musenalmanach der Hochschüler Münchens 01/02, dass. 02/03. *

Holzt, Alfred, Elektrotechnik, Prf., Direkt. d. Technikums. Mittweida, Leisnigerstr. (Bromberg 11/12 59.) V: Schule d. Elektrotechnikers 96.

Holzweissig, Friedr. W., ✝, Ψ, 🖃, Dr. phil., GDir. d. K. DomGymn. Magdeburg, Augustastr. 5. (Delitzsch 27/10 46.) V: Hilfsbuch zur Gesch. d. christl. Kirche 74, 14. A. 01, z. Bibelkunde 74, 13. A. 00, z. evang. Glaubens- u. Sittenlehre 75, 7. A. 01; Wahrheit u. Irrtum d. lokalist. Kasustheorie 77; Repetitionsbuch f. d. ev. Relig.-Unterr. 78, 15. A. 01; Griech. Syntax 78, 3. A. 86; Latein. Schulgrammat. 85, 18. A. 02; Uebungsb. f. d. Unterr. im Latein. f. Sexta 85, 17. A. 02, für Quinta 87, 13. A. A. 02, für Quarta 89, 8. A. 02, für III b 90, 5. A. 00, für III a 92, 3. A. 98, für II b 96; Grundriß d. Bibelkde 88; Grundriß d. Kirchengesch., 7. A. 01; Leitf. f. d. ev. Religionsunterr. 93; Präparation zu den gelesensten vitae des Corn. Nepos, 7. A. 94 III; Wörterverz. z. Uebgsbch 94 i. versch. Aufl.; Griech. Schulgramm. 93; Cornel. Nepos als latein. Leseb. f. Schulen d. IV. bearb. 97, 2. A. 00; Parallelkursus z. latein. Uebungsbuche für IV 97, III b 00, III a 01, II b 02.

Hommel, Fritz (Pf. f. Nov.: Suleiman Hamy Bei), Kult. ♛, Nov., Dr. phil., o. UP. München, Schwabinger Landstr. 50. (Ansbach 31/7 54.) V: s. 1901, S. 615. ()

Homo fides, s. Heinr. Frankel.

Homunculus, s. Ernst Fischer.

Honigmann, Paul, ✠, 🖃, Dr. jur., RA., H: d. Zeitschr. „D. Arbeiter-Versorgung". Breslau, Karlsstr. 28, Privatw. Körnerstr. 4. (ebda 9/10 60.) V: D. Verantwortlichkeit d. Red. nach dem Reichsgesetz über d. Presse 85.

Honke, Julius, ⁂, Litt., Lehrer. Weitmar. (Langendreer 25/10 60.) V: D. Zeichenunterr. 87; St. Hubertus, N. 91; Zur Pflege volkstüml. Bildg u. Gesittung 93; Dierk Bolte 97; Die 10 Gebote u. die Politik 97; Fr. Ed. Beneke 98; Gesch. u. Ethik 99; Monarch. Gesinnung 99.

Hontheim, Jos., SJ., Ψ u. ✝, Prof., Ignatiuskolleg. Valkenberg, Holl. Limburg. (Olewig 18/7 58.) V: Instit. theodicaeae sive theologiae nat. 93; D. logische Algorithmus 95.

Hood, Fred, s. Fr. Huth.

Hood-Garbell, gemeins. Pf. v. Frdr. Huth u. Adolf Garbell.

Hoogeweg, H., ♛, Dr. phil., Archivar. Hannover, Meterstr. 23. (Gumbinnen 25/5 57.) V: Die Schriften d. Cölner Domscholasters 2c. Oliverus 94; Westfäl. Urk.-Buch VI, die Urk. des Bistums Minden 1201—1300 98; Urk.-Buch des Hochstifts Hildesheim II (1221—60) 01.

Hoops, Johs, engl. Ψ, Dr. phil., o. UP. Heidelberg, Gaisbergstr. 78. (Rablinghausen, Bremen 20/7 65.) V: D. altengl. Pflanzennamen 89; Keats' Jugend u. Jugendged. 95. H: Keats' Hyperion 99; der „Engl. Textbibl." 98 ff., „Englischen Studien" 99 ff. u. „Anglist. Forschungen" 00 ff.

Hopfen, Hans Ritter v., ✾, ✪, Roman, Erzählung, Essay, Dr. phil. Berlin-Gr.-Lichterfelde, Promenadenstr. 15a. (München 3/1 35.) V: Peregretta, R. 63; Verdorben zu Paris, R. 67, 2. A. 92; Pinsel Mings, Erz. 68; Arge Sitten, R. 69; Graue Freund, R. 74; Juschu, R. 75; Verfehlte Liebe, R. 76; Streitfragen u. Erinnerungen 76; Bayr. Dorfgeschicht. 78; Alte Praktikant, R. 78, 3. A. 91; Heirat des Herrn vom Waldenberg, R. 79; Geschichten des Majors 79, 3. A. 82; Kleine Leute, Nov. 80; Mein Onkel Don Juan, R. 81; D. Einsame, R. 82; Ged. 4. A. 83; Brennende Liebe, R. 84; Allheilmittel, R. 85; Zum Guten, R. 85; Mein erstes Abenteuer, R. 86; Letzte Hieb, R. 86, 3. A. 96; Wunderl. Heiliger, R. 86; Genius u. s. Erbe, R. 87; R. Leichtfuß, R. 88; Theater 89; Neue Gesch. des Majors 90; Stellvertreter 91; Göttin der Vernunft, Tr. 92; Helga, Sch. 92; Es hat so sollen sein, L.; Hexensang, L.; König vom Thule, Sch. 93; Glänzendes Elend, R. 93; Die erste Nordlandfahrt der Augusta Viktoria 94; Im Schlaf geschenkt, R. 95; Die Siegerin, R. 96; Hotel Köpf u. Uebereilte Werbung, R. 96; Die Engelmacherin, R. 98; Der Väter zweie, R. 98; Die ganze Hand, R. 00; 10. oder 11?, R. 01; Gotth. Lingens Fahrt nach dem Glück, R. 02. ()

Hopfen, Otto Helmut, ♛, Dr. phil.

München, Maria-Thereſiaſtr. 7. (Putbus 16/8 70.) **V:** Kaiſer Maximilian II. u. der Kompromißkatholizismus 95; Der Alcalde von Xeria, Erz. 00; H. v. Kleiſt, Dr. 00. ()

Hopfengärtner, Frau Oberſt Dorothea v., geb. Freiin v. Maſſenbach (Pſ. Dora Mianka), Biogr. Kirchheim u. T., Marktſtr. 22 II. (Bialokosz 31/10 48.) ()

Hoppe, Edmund, Naturforſchg, Prof., Dr. phil. Hamburg, Dockenhuden, Wrangelſtr. (Burgdorf (Hannov.) 25/2 54.) **V:** Geſch. der Elektricität 84; Accumulatoren für Elektricität 88, 3. A. 98; Lehrbuch der Phyſik 94; Natur u. Offenbarung 01; Wie bewahren wir unſere Jugend vor der Unſittlichkeit 92, 2. A. 02.

Hoppe, Oskar, ⚙, Prof., Doz. d. Bergakad. Clausthal, Oſteroderſtr. 570. (Hufhaus 24/3 38.) **V:** Beobachtungen d. Wärme i. d. Blütenſcheide einer Colocasia odora 79; Beiträge z. Geſch. d. Erfindgen 80/82; Bergwerke ꝛc. d. Ober- u. Unterharzes 83; Stammbäume d. Aufbereitungen z. Clausthal, Schulenberg, Lautenthal ꝛc. 86/87; Ventilpumpe 93; Element. Lehrb. d. techn. Mechanik 94/95 II; Maſchinenweſen, Elem. Lehrb. I 95; Elem. prakt. Elektrotechnik i. Zuſammenh. mit d. Maſchinentechnik und Mechanik 98; Die elektr. Förderanlage der Aktien-Geſ. Thiederhall 00; Die Pufferbatterie 01.

Horn, Frau Anna, PA., Nov. Berlin-Schlachtenſee, Adalbertſtr. 24.

Horn, Camillo, Muſikref. des „Deutſch. Volksbl." Wien III, Hauptſtr. 81. (Reichenberg 29/12 60.)

Horn, Frau Flora, geb. Reinecke, DSch., ❦, /, Nov., Reiſeplauderei. Dresden-A., Eiſenſtuckſtr. 34 I. (Kahla.) **V:** Abbazia, Reiſeſkizzen v. Strande d. Adria 96/97, 2. A. 99; Mut! Thüringer Linschen 99. ()

Horn, Franz, ✝, Prediger. Halberſtadt. (27/5 58.) **V:** D. apoſtol. Glaubensbekenntnis in Pred. 93; Im Schatten d. Martinikirche. Deutſch-evang. Lieder 98; Gottes Wort im A. Teſt., Pred. 01; Evangeliſch bis zum Sterben! Philipperbrief-Auslegung, Pred. 02; Bethlehem. Chriſtfeſt- u. Epiphaniasſpiel 02.

Horn, Franz, Meteorologie, Dr. phil., Adjunkt d. k. bayer. Meteorolog. Zentralſtation. München, Gabelsbergerſtr. 22. (Augsburg 22/5 60.) **H:** (mit Direktor Dr. Erk) Deutſches Meteorolog. Jahrbuch. ()

Horn, Fritz, ſ. Max Dittrich.

Horn, Heinrich v., Journaliſt, /, Red. d. „Deutſchen Warte". Berlin SW, Charlottenſtr. 93 I. (Bremen 11/8 60.) ()

Horn, Max, Red. **H:** Kal. d. Bundes d. Landw. ſ. 1890. Berlin-Schlachtenſee, Adalbertſtr. 24. **V:** Ramſes u. ſ. Feinde, ſat. G.; D. Breslauer „Schweidnitzer Keller"; Comment. z. Preuß. Landgem.-Ord. 92.

Horn, Oskar, ❦, /, Nov., Jagdweſen, Dr. phil. Berlin W, Genthinerſtr. 27 II. (München 14/12 41.) **V:** J. Siegesheimzug, Feſtſp. 71; Jugendliebe, N. 72; Hr. Alex. Jürgenſen, Erz. 73; Aus 2 Feldzügen, Erz. 75; Jagdſport 82, 2. A. 94; Hundeſport 82. **Ue:** Swinburne, Chaſtelard, Tr. 73.

Horn, Paul, vergl. indog. Sprachwſſ., ao. UP., Dr. phil. Straßburg i. E., Leſſingſtr. 21. (Halle a. S. 14/1 63.) **V:** D. Denkwürdigkeiten Schâh Tahmâſps I. v. Perſien 1515—1576 91; Saſſanidiſche Siegelſteine (m. G. Steindorff) 91; Grundriß d. neuperſ. Etymologie 93; D. Heer- und Kriegsweſen des Großmoghuls 94; D. dtſche Soldatenſprache 99; Geſch. d. perſiſchen Litt. 01; Geſch. d. türk. Moderne 02. **H:** Aſadi, neuperſ. Wörterb. Lughat-i-Furs 97.

Hornau, Dora, ſ. Dora Konegen.

Horneffer, Ernſt, ⁂, Dr. phil. Leipzig, Moltkeſtr. 4 p. (Stettin 7/9 71.) **V:** De Hippia maiore qui fertur Platonis 95; Vorträge über Nietzſche, Verſuch ein. Wiedergabe ſ. Gedanken 00, 3. A. 02; Nietzſches Lehre v. d. Ewigen Wiederkunft u. der. bish. Veröffentlich. 00; Gedächtnisrede auf Fr. Nietzſche 00; Zu Nietzſches Gedächtnis 01. **H:** Nietzſches Werke, Bd. XI, XII, XV. 01 ff.

Horner, Emil, Litt. ♛, Dr. phil. Wien IX, Seegaſſe 6. (ebda 10/10 69.) **V:** Bauernfeld 00.

Hornſtein, Ferd. Freih. v., ❦, ○, Nov., Dr. jur. München, Arcisſtr. 17. (ebda 31/5 65.) **V:** Ged. 94; Fühlung, Dchtgn 95; Buddha, Legende 99, 2. A. 00; Don Juans Höllenqualen, Dr. 00; Der kleine Karl u. and. Kleinigkeiten, dr. Dchtgn 02.

Horovitz-Barnay, ſ. Ilka Barñay.

Horowitz, Joh., CP., Dr. phil., Red. d. „Preſſe". Wien I, Hohenſtaufengaſſe 4. ()

Horſt, C. v., ſ. Cramm-Burgdorf.

Horſt, Ferdinand, ſ. Ferd. Breuer.

Horſt, Guſt., ſ. G. A. Stroriedl.

Horſt, Hans, /, Nov., **Ue.:** EF., Red. am „Geſelligen". Graudenz, Marienwerderſtr. 4. (Glogau 19/1 47.) ()

Horſt, Julius, ſ. Joſef Hostaſch.

Horſt, Wilh. vom, ſ. Wilh. Conr. Gomoll.

Horſt, Woldemar, ſ. Wold. Horſt Saenger.

Horten, Heinrich, ⚒, Dr. jur., Advokat u. Sekr. Stellvertr. d. Hypothekenbank. Wien IX, Porzellangaſſe 49. **V:** ſ. 1902, S. 620. ()

Hoſäus, Arwed, ⚗, Dr. chem., GP., ehem. Lehrer a. d. Real G. Eiſenach, Emilienſtr. 5. (Hochdorf 1/4 40.) **V:** Ausbildung junger Landwirte 66; Zur Entwickelung u. Reform des landw. Unterr.-Weſens 70; Grundr. d. Chemie 72, 4. A. 98; Elemente d. Bodenkunde 72, 5. A. 00; Leitf. für prakt. Uebgn 73, 2. A. 83; Grundriß d. Agrikulturchemie 78; Elemente d. Chemie f. Gymnaſ. 83.

Hosius, Carl, klass. Ψ, Dr. phil., ao. UP. Münster, Weselerstr. 1 a. (Neuwied a. Rh. 21/3 66.) V: Lucanus 92; Ausonius Mosella 94; Seneca de ben. et de clem. 00; Gellius 03.

Hostasch, Josef, DOeSchG. (Pf. Julius Horst), ⊙, Privatbeamter. Wien VIII, Fuhrmannsgasse 1 a. (Innsbruck 12/11 64.) V: s. 1902, S. 620. ( )

Hoster, Theo G., ⚙, New-York, „Scientific American" 361 Broadway. (Winnweiler, Rheinpfalz 20/10 54.)

Hotz, Wilhelm, Populär-med.-wissensch. Abhandl., Dr. of med. u. surg. u. ärztl. Leiter d. Naturheilanst. Bad Finkenmühle, Post Mellenbach i. Th. (Wertheim a. M. 13/7 70.)

Houben, Heinrich, (k.), ⊙. Leuterheide b. Breyell. (ebda 19/2 66.) V: D. Schauspiel-Kandidatin, L.; D. Räubers Umkehr, Sch., 2. A.; D. Gelegenheitsdichter, L.; Turmgeist v. Grauenburg, Sch., 4. A.; Schwiegermutter in spe, L.; Unverwüstlichen, L.; Konstantin, Sch.; J. Kümmelhofer, ländl. Ep.; In flagranti, L.; Bei d. Quacksalberin, L.; Zerstörg Karthagos, L.; Murroch, d. Verr., Sch.; Der Sohn des Tyrannen, Sch.; Das Burgunder-Bankett, L.; Der schwarze Ritter, Sch.; Alarm im Bivouak, L.; Jagd nach d. Adelstitel, L.; In vorschriftswidriger Uniform, L.; Freibeuter, Sch.; D. Freischütz, Sch.

Houben, Heinrich Hubert, BP., Kritik, ✓, Nov., Dr. phil., Sekr. d. dtschn Bibliograph. Gesellsch. Berlin-Schöneberg, Ebersstr. 91. (Aachen 31/3 75.) V: Studien über die Dramen C. Gutzkows 99; Gutzkow-Funde 01; Entwurf z. e. deutschen Bibliographie 02. H: Heine fürs Volk 00.

Houtz, Wilh., ✍, Humor. Leipzig-Lindenau, Lützener-Str. 14. (Attendorn 16/8 39.) V: s. 1902, S. 621. ( )

Hovorka, Oskar, Edler v. Zderas, Anthropologie, Elektrotherapie, Orthopaedie, Dr. med., Chefarzt der orthopaed. Abt. am Zanderinstitute. Wien I, Weihburggasse 4. (Prag 15/8 66.) V: Die äußere Nase 93; Aus dem Volksglauben von Sabbioncello 97; Volksmedicin auf der Halbinsel Sabbioncello in Dalmatien 99.

Howald, Joh., ✍, Sem. Lehrer. Bern, Muristalden. (Thörigen 28/12 54.) V: Sonnenschein ins Herz hinein, Ged. 94.

Hoyer, Egbert v., ⚙, GehR. u. Prf. d. THSch. München, Georgenstr. 21 II. V: Lehrb. d. vergl. mechan. Techn. 78, 3. A. 99; D. Papier, seine Beschaffenheit und Prüfung 82; Die Fabrik. d. Papiers 87; Techn. Wörterb. engl.-dtsch.-frz. 67, 5. A. 02; Handb. d. Maschinenkde 97.

Hron, Karl, DOeSchG., Politik ⚔. Wien VIII/1, Lammgasse 10, (ebda 52.) V: s. 1902, S. 621. ( )

Hruschka, Alois, Germanist, Realsch P. Wien VIII, Josephstädterstr. 31. (Theresienstadt 18/10 52.) V: D. dtschen Personen- u. Familiennamen 79; Dtsche Ortsnamen 80; Dtsches Rätsel 84; Zur angelsächs. Namensforschung 85 II; Deutsche Volkslieder aus Böhmen (m. W. Toischer) 88. ( )

Hruschka, Frau Annie (Pf. Erich Ebenstein), Belletristik. Wien VIII, Josefstädterstr. 31. (Graz 22/4 67.) V: Verirrte Seelen, Sk. u. N. 99. ( )

Hruschka, Ella, ✓, ✍, ⊙. Wien III, Geusaugasse 43. V: Der Wirkungskreis des Weibes 92; Mira, Epos 95.

Hubatsch, Oskar, (Orbilius Empiricus), 🏛, Dr. phil., RealGDirektor. Charlottenburg, Schillerstr. 28/32. (Landsberg a. W. 12/10 45.) V: s. 1901 S. 620.

Hube, Hans v. der, s. Hans Huber.

Huber, Adolf, PA., Litt., Politik, ✉, Dr. phil., Red. der „Tagespost". Linz a. D., Altstadt 30. (Görz 22/9 74.) ( )

Huber, Ant., Musiker, Inh. e. Musiklehranstalt. Wien XVIII/1, Gentzgasse 92/94, Th. 8. (ebda 9/12 45.) V: Grundzüge der Theorie der Tonkunst (mit J. Preßl) 90, neu bearb.; Allg. Musiklehre 98; Behdlg der Tonkunst am Ausgang des 19. Jahrh. 91; Kl. Musiker-Zeitbuch 93; 107 praktische Beisp. u. Uebgsaufg. z Allg. Musikl. 99.

Huber, Frl. Else v. (Pf. E. v. der Heiden), DOeSchG. Arnstadt, Gerastr. 10. *

Huber, Eug., ⚖, Dr. jur., o. UP. Bern, Rappenthal. (Stammheim 13/7 49.) V: System u. Geich. d. schw. Privatrechts 86/93 IV; Bedeutg d. Gewere 94; Betrachtgen üb. d. Vereinheitlichg d. schweiz. Erbrechts 95; Entwurf ein. schweiz. Pers.- u. Familienrechts I 96; Betrachtg. üb. d. Vereinheitlichg u. Reform d. schw. Grundpfandr. 98; Entwurf e. schweiz. Sachenrechtes 99; Entwurf e. schweiz. Civilgesetzb. 00; Erläut. zum Entwurf e. schweiz. Civilgesetzb., I (Einleitg, Personen- u. Familienrecht) 01. ( )

Huber, F. C., Dr. jur., Prof. d. Nat.-Oek. u. Handelskammersekr. Stuttgart, Kanzleistr. 35. V: Submissionswesen 85; Ausstellungen u. uns. Exportindustrie 86; Entwicklung d. Verkehrs 93; Warenhaus u. Kleinhandel 99; Die Erbauung eines Großschiffahrtsweges auf dem Neckar 00; Deutschland als Industriestaat 01; Deutschlands Eisenbahnen 02. ( )

Huber, Johann G., (k.), Missionswes., Stdtpf., geistl. Rath u. Dechant. Schwanenstadt, OOe. (Pischelsdorf 45.) ( )

Huber, Wilh., ⚕, Dr. med., Spezialarzt für Frauenkrankh. u. Geburtshilfe. Leipzig, Bosestr. 11 II. (Lauffen a. N. 29/1 62.) V: Die Frauenkrankheiten, ihre Entstehung u. Verhütung 95, 4. A.

Hubert, Nikolaus, BP., Politik, Red. der „Nationalzeitung". Berlin NW,

Philippstr. 9. (Moers $^{10}/_4$ 58.) ( )

Hubert, Wilh. Em., (k.), ✝, D., Dr. phil., Superior d. Schwestern v. d. g. Vorsehg. Mainz, Stephanstr. 6. (ebda $^{13}/_{12}$ 53.) **V:** J. Calasanza 86; J. Baptist de da Salle 87; Angela Merici 91; H. Aemiliani 95; B. H. Overberg 96; A. LeClerc 97; P. Canisius 97.

Huberti, Ludwig, Handels-, Sprach-, Rechts- u. Staatswiss., ♛, Dr. jur. u. rer. polit., Dir. d. Mod. prakt. Handels-Instituts u. **H:** d. „Handels-Akademie". Leipzig, Johannisplatz 3/5. (Würzburg $^{10}/_{12}$ 66.) **V:** Zur Rechtsgesch. d. Friedenssatzungen i. Mittelalter I. 92; Was heißt u. zu welchem Ende besucht man d. Handels-Akademie? I. 96; Internat. Buchführungsrecht 99; Prakt. Ratgeber f. Stellesuchende 00. **H:** u. **Verl.** d. „Mod. kaufmänn. Bibliothek" 94 ff. **H:** d. „Prakt. gewerbl. Bibliothek" 01 ff.

Huch, Frau Emilie, (k.), Apologet. Unterhaltungs- und Erbauungsschr., Soziales. Frankenstein, Schles. (Dürrkamitz b. Neisse $^{22}/_9$ 52.) **V:** Unser Glaube ist ein vernünftiger Glaube 94, 3. A. 02; Im Schatten d. Kirche 94/99 V, I. u. II. 2. A. 99; III. IV. V. 2. A. 02; Gehet hin in alle Welt 95, 4. A. 99 (poln. 02); Was hält den Sieg des Kreuzes auf 99; D. Haus auf d. Berge 00; Adoremus Christum, deutsch, poln. u. ital. 00; Im Schatten d. Kirche (poln.), 00/01 II; Lebensstürme u. Gottesfrieden, Erz. 01; Eines Gesellen Irrfahrten 02; Platz den Kindern! 02; Ein schlichter Kranz 02; Wanderungen 03; Bis an die Enden d. Erde 03.

Huch, Ricarda, s. Ricarda Ceconi.

Huch, Rudolf, RA. und Notar. Bad Harzburg, Bäckerstr. 6 A. (Porto Allegre $^{28}/_2$ 62.) **V:** Aus dem Tagebuche eines Höhlenmolches 95; Mehr Goethe 99; Hans der Träumer 02. *

Hucho, Alfred Hermann, ✓, Dr. phil., ao. UP. Leipzig, Haydnstr. 8. (Großstädteln $^{21}/_5$ 62.) **V:** s. 1901, S. 621.) ( )

Huck, Albert, ev. Pfarrer. Schiltigheim b. Straßburg. (Bischweiler $^8/_{11}$ 67.) **V:** Synopse der 3 ersten Evang. 92. 2. A. 98.

Huck, Erwin, (k.), Katechetik, Kamerer u. Pfr. Schmiechen, Württ., Pfarrhaus. (Ulm $^{21}/_3$ 48.) **V:** Erster Bußunterricht in vollst. Katechesen 85, 5. A. 98.

Hudabiunigg, Karl, Ψ, steierm. Landesbeamter. Graz, Rechbauerstr. 19. (Laibach $^{26}/_3$ 60.) **V:** Kameralistik u. Doppik, 3. A. 97; Kritik d. Constanten, 2. A. 97; Interess. Fälle i. Buchhltgswes. 2. A. 97.

Hué, Otto, Politik, ✉. Red. d. „Berg- u. Hüttenarbeiter-Ztg." Rüttenscheid-Essen a. R. (Hörde $^2/_{11}$ 68.) **V:** Mehr Bergarbeiterschutz 00, 2. A. 00; Neutrale od. parteiische Gewerkschaften 00.

Hübbe-Schleiden, M., Politik, Kolonisation, Esoterik, Dr. jur. Döhren b. Hannov. (Hamburg $^{20}/_{10}$ 46.) **V:** Ethiopien 79; Ueberseeische Politik 81; Deut. Kolonisation 81; Weltwirtsch. u. die sie treibende Kraft 81; Kolonisationspolitik 2c. 83; Jesus, ein Buddhist? 90; Hellenbach 91; Dasein als Lust, Leid u. Liebe 91; Indien u. die Indier 98.

Hübl, Albert, OSB., ♛, GP. Wien I, Schottenstift. (Simmering $^{21}/_7$ 67.) **V:** Regenten Oesterreichs 98; Catalogus codicum manuscriptorum, qui in bibl. monasterii Scotensis servantur 99; Abteien u. Klöster Oesterreichs (m. Wolfsgruber) 02.

Hübl, Friedr. Josef (Ps. Hildebrand), Politik, Kritik, ✠, ✓, k. k. Postoffizial, Red. d. „Alpenheim". Salzburg-Maxglan, Salzburgerstr. 5. (Bruck a. Mur $^7/_7$ 70.)

Hübler, Bernh., ⚖, GORegR., Dr. jur., o. UP. Berlin W, Landgrafenstr. 3. (Cottbus $^{25}/_5$ 35.) **V:** Lehre v. d. rechtl. Natur d. Konkordate 66; Konstanzer Reformation u. d. Konkordate von 1418 67; D. Eigentümer des Kirchenguts 68; Eheschließung u. gemischte Ehen in Preußen 83; Kirchl. Rechtsquellen 88, 3. A. 98; Religiöse Erziehung d. Kinder aus gemischten Ehen 88; Magistraturen d. völkerrechtl. Verkehrs 95 u. 00; Organisation d. Verwaltung 98.

Hübner, Rudolf, ⚖, Dr. jur., ao. UP. Bonn, Kaiserstr. 57. (Berlin $^{19}/_9$ 64.) **V:** Die donationes post obitum und die Schenkungen m. Vorbehalt d. Nießbrauchs im älter. deut. Recht 88; Gerichtsurkunden d. fränk. Zeit 91/93; Immobiliarprozeß d. fränk. Zeit 93; J. Grimm u. d. deut. Recht 95. **Neuh:** J. Grimm, Rechtsaltertümer (m. A. Heusler), 4. A 99.

Hübsch, G, ♛ d. ◧, Dr. phil., Sem.-Dir. Bayreuth. (Haselhof $^{29}/_{10}$ 51.) **V:** Abriß d. Gesch. d. Erziehung u. d. Unterrichts 87, 3. A. 02; Reformen 2c. in dem Geb. d. Volksch. unter Seinsheim u. Erthal 91; Hochstift Bamberg u. s. Politik vor d. Einfall d. Schweden 1631 95.

Hübscher, Friedrich, CP., Journalist, Red. der „Presse". Wien IX, Porzellangasse 48. (Amschelberg.) ( )

Hübschmann, Heinrich, Ψ, Dr. phil., o. UP. Straßburg, Ruprechtsauer Allee 31. (Erfurt $^1/_7$ 48.) **V:** s. 1902, S. 624. ( )

Hückinghaus, Karl August, ✠, ✉, Dr. phil. Elberfeld, Markgrafenst. 19. (Remscheid $^{29}/_9$ 61.) **V:** Geb. 89; Die Verstaatlichung der Steinkohlenbergwerke 92.

Hue de Grais, Robert Graf, Staats- u. Verwaltungsrecht, W. GORegR., Reg.-Präs. a. D. Berlin, Königsplatz 5, im Sommer: Wolkramshausen b. Nordhausen. (ebda $^{25}/_8$ 35.) **V:** Handb. d. Verfassg u. Verwaltg i. Preußen u. d. dtschn Reiche 81, 15. A. 02; Grundr. d. Verfassg u. Verw. i. Preußen u. d. dtschen Reiche 84, 7. A. 02; Handb. der Gesetzgebung i. Preußen u. d. dtschen Reiche (in Verbindung mit Fachge-

nossen) I: d. dtsche Reich 01, IV 1 d. preuß. Staat, Verfassg u. Behörden, XIV 2 Forstwirtschaft.

Hüeblin, Eugen, Stenogr. Zürich-Hottingen, Gemeindestr. 17. (Pfyn $^{23}/_{4}$ 65.) **V:** Stimmen über die Bedeutung der Stenogr. 88; Anleitung zur Stolzeschen Stenographie 91, 2. A. 96.

Hüffer, Hermann, VB., ♛, Rechts- u. Litt♛, Dr. phil. u. jur., o. UP., GRat. Bonn, Coblenzerstr. 3. (Münster, W. $^{24}/_{3}$ 30.) **V:** Lebensbeschr. der Bischöfe Bernward u. Godehard v. Hildesheim nach der Ausg. d. Mon. Germ. übers. 58, 2. A. 92; Verpflichtg der Civil-Gemeinden z. Bau u. zur Ausbess. d. Pfarrhäuser 59; Beiträge z. Gesch. d. Quellen d. Kirchenrechts 62; Forschungen auf d. Geb. d. franz. u. rhein. Kirchenrechts 63; Zur Gesch. v. Bonn 63; Oesterr. u. Preußen gegenüber d. franz. Revolut. 68; Rastatter Kongreß 78 u. 79; Rhein.-westf. Zustände z. Z. d. franz. Revolut. 73; Aus dem Leben Heines 77; M. v. Willemer 78; A. v. Droste 81; Neapol. Republik von 1799 83; Zwei neue Quellen z. Gesch. Friedr. Wilh. III. 82; Heine u. Detmold 85; L. Schücking 86; A. v. Neumont 87; A. v. Droste 87, 2. A. 90; Kabinetts-Regierung i. Preuß. u. J. W. Lombard 91; A. L. Menken, Großvater Bismarcks 90; Zerwürfnis Gustavs III. v. Schweden m. s. Mutter Luise Ulrike 93; Rastatter Gesandtenmord 96; Quellen z. Gesch. d. Zeitalters d. franz. Revolution I: Quellen z. Gesch. d. Krieges von 1799 00; Die Schlacht von Marengo u. d. ital. Feldzug d. J. 1800 00; Quellen zur Gesch. d. Krieges von 1800 01; Der Feldzug der Russen u. Engländer in Holland 1799 02.

Hüfner, Gustav v., ⚗, Dr. med. et rer. nat., o. UP. Tübingen. (Köstritz

Hügel, Franz, s. Leo Gibara. [$^{13}/_{5}$ 40.) ()

Hügli, Emil, ♆, Nov., Kritik, Dr. phil., Red. des „Fr. Rätier". Chur, Alexanderstr. 560. (Bern $^{9}/_{9}$ 73.) **V:** Dorf Düssel, e. Satire 95; Die roman. Strophen in d. Dichtung deutsch. Romantiker 00; Ged. 01; Um d. Liebe willen, N. 03.

Hühn, Eugen, ✝, Dr. phil., Pfarrer. Heilingen bei Orlamünde. (Orlamünde $^{11}/_{9}$ 63.) **V:** Joh. Friedr. d. Großmütige 94; Die messian. Weissagungen 99; Die altest. Citate im N. T. 00.

Hülcker, Oskar, Kunst. Berlin W, Winterfeldtstr. 32. (ebda $^{31}/_{8}$ 48.) **V:** Conturen, Majolika- u. Holzmalerei 82; Skizzenbuch f. häusl. Kunst $^{84}/_{88}$ V; Glasmal. 86. ()

Hülgerth, Heribert, ☉, ♆, /, Oberstleut. Wien I, Reichs-Kriegs-Minist. (Tscheitsch i. M. $^{17}/_{9}$ 47.) **V:** Franz Rakoczy, Tr. 82; Kunterbunt für Jäger und Jagdfreunde 88; E. Jägergulden 91; Leutn. Lucullus 94; Timur-Kahn (d. Roman e. Pferdes) 96; Simsons letzte Liebe 98; Waldeszaub. u. Jägerlat. 00; D. neue Jobsiade 01.

Hüll, Johs, ♆, /. Neustadt a. Haardt, Villa Amalienburg. (ebda $^{17}/_{9}$ 28.) **V:** s. 1902, S. 626. ()

Hüls, Peter, (k.), Homiletik, Pastoral ✝, Domkapitular, D., UP. Münster i. W., Pferdegasse 2. (Millingen $^{7}/_{10}$ 50.) **V:** Betstunden zur Verehrung des Altarsakr. 91; Das Vaterunser 93, 3. A. 98; Gott meine Hülfe 98. *

Hülsen, Christian, Archäolog., Dr. phil., Prf., 2. Sekr. d. Kais. deutsch. archäol. Instit. Rom, Via monte Tarpeo 28. (Charlottenburg $^{29}/_{11}$ 58.) **V:** Inscriptiones Urbis Romae latinae (mit Henzen, De Rossi und Bormann) $^{83}/_{02}$ V; Forum Romanum 92; Die Alliaschlacht (m. P. Lindner) 90; Formae Urbis Romae antiquae (m. H. Kiepert) und Nomenclator topographicus 96; Die Thermen d. Caracalla (architekton. Zeichnungen v. S. Iwanoff) 98 II; Bilder a. d. Gesch. d. Kapitols 99.

Hülskamp, Frz, (k.), Kirchen- u. Litt♛, Kritik, D., Konviktspräs. u. päpstl. Geh. Kämmerer. H: d. „Litt. Handw." (s. 62). Münster, W., Neustr. 4. (Essen, Oldenburg $^{13}/_{3}$ 33.) **Bearb**: Rohrbacher, Kirchengesch. $^{60}/_{63}$ III. **V:** Album d. dtschn Episkopats 74; Dtscher Hausschatz s. 1874; Piusbuch, 4. A. 74; Kl. Piusbuch 76; 1000 gute Bücher ꝛc., 3. A. 83. H: Meisterwerke unserer Dichter $^{79}/_{82}$ (19 Bändchen, sämtl. wiederholt neu aufgel.). ()

Hülstrunk, Ernst, ♆, /. Solingen Weiersberg 16. ($^{4}/_{9}$ 72.)

Hülter, Carl, ♆, ☉, /, Kaufm. Düsseldorf, Schinkelstr. 133. (Iserlohn $^{24}/_{6}$ 73.) **V:** Heinz Helke, Sch. 94; Westfäl. Dichtung d. Gegenw. 95; Aus e. Mai, G. 95; Chronik v. Iserlohn 96; Unner frümder Kreone, plattd. Erz. 98; Hohensyburg, G. 01. H: H. Turk, G. 97; Vom Stamm der Eiche, westf. Anthol. 01.

Huemer, Camillo, Litt♛, klass. ♆, Dr. phil., GP. Ried, OOe. **V:** Die Genesis d. Entschlusses in den Trag. des Euripides u. Sophokles 89; Zwischen 2 Feuern, Dr. 97.

Huemer, Joh., klass. ♆, Dr. phil., Hofr. i. Unterr.-Min., Mit Red. d. „Zeitschr. f. d. öst. Gymnasien". Wien II, Obere Donaustr. 47. (Raab $^{18}/_{4}$ 49.) **V:** s. 1901, S. 625.

Hümmer, Friedr. Karl, (k.), ✝, ♛, Dr. phil., Dir. des Kgl. adelig. Julianums. Würzburg. (Staffelstein $^{3}/_{11}$ 55.) **V:** Gregor d. Theol. 90; Bamberg i. Schwedenkrieg 90; D. hl. Berge, homilet.-apologet. Vortr. 99.

Hümmerich, Franz, ♛ d. Zeitalters d. Entdeckungen, Dr. phil., GLehr. Hof a. S. (Bad Schwalbach $^{26}/_{1}$ 68.) **V:** Vasco de Gama 98.

Hüpeden, Frau J., geb. v. Derthesen,

(Pf. J. v. Dorneth), Nov., ✓. Hannover, Weinstr. 6. (Kurland 6/6 25.) V: s. 1902, S. 627. ()

Hueppe, Ferd., Hygiene, Bakteriologie, Dr. med., o. UP. Prag. (Hebbesdorf 24/8 52.) V: Methoden d. Bakterien-Forschung 85, 5. A. 91; Formen d. Bakterien 86; Ueb. Beziehungen d. Fäulnis z. d. Infektionskrankh. 87; Ueber den Kampf gegen d. Infektionskrankh. 89; Choleraepid. i. Hamburg 92, 93; Ursachen d. Gährgen u. Infektionskrankh. 2c. 93; Semmelweis 94; Naturheilkunde u. Schulmedizin 95; Naturwiss. Einführung in die Bakteriologie 95; Ueber Körperübungen in Schule und Volk und ihren Werth für die milit. Uebungen 94; Zur Rassen- u. Sozialhygiene d. Griechen im Altertum und in der Gegenwart 97; Ueber d. Wasserversorgg d. Stadt Brünn 98; Volksgesundung durch Volksspiele 98; Handb. d. Hygiene 99; Hygien. Bedeutg d. erziehenden Knabenhandarbeit 99; Der mod. Vegetarianismus 00; Ueber d. mod. Kolonisationsbestrebungen und die Anpassungsmöglichkeit der Europäer in den Tropen 01; Ueber Krankheitsursachen v. Standpunkt der naturwissenschaftlichen Medizin 01.

Hürbin, Joseph, ♛, Dr. phil., Rektor d. Gym. u. Lyceums. Luzern, Schweiz, Dreilindenstr. 4. (Zuzgen im Aargau 21/8 63.) V: Peter von Andlau 97; D. Statuten der Juristen-Universität Pavia von 1396 98; Handb. d. Schweizergesch. I. 00.

Hüttemann, Joh. Adolf, (k.), Ascese, Litt., Pfr. Büren, Westf. (Langscheid 23/5 63.) V: Der hl. Patroklus 92; Patroklus, Sch. 94; Bereitet den Weg d. Herrn! 5. A. 01; Siehe d. Lamm Gottes 94; D. h. Sakrament d. Firmung 95; Kathol. deut. Dichter d. 19. Jahrh. 98; Evangelienklänge 00.

Hütten, Joh. Georg (Pf. G. Heimwahl), (k.), Ehrendomh. v. Antiochien, Domvik. Cöln a. Rh. (Walheim b. Aachen 5/11 70.) V: Leben d. hl. Elisabeth 91; Altarkonsekration 97; Gegen den Strom, d. christlich. Jungfr. der gebildeten Stände 01.

Huffnagl, Carl, ✓, ♆, Nov., Dr. phil., k. k. Bibliothek.-Concipist i. Min. d. Inn. Wien IX, Rögergasse 1 B. (ebda 18/12 72.)*

Hufnagl, Leopold, ⛪, Centralgüterdir. Wlaschim (Böhmen). (Tautendorf 31/12 57.) V: Anleitg z. Führung d. Tageb. für die forstl. Staatsprüfung 95; D. Buchenfrage in der österr. Forstwissensch. 00. *

Hugelmann, Karl, (k.), österr. Staatsrecht, Statistik, Litt♛, Bibliothekswesen, Dr. jur., k. k. HofR. Wien XIX, Chimanistr. 19. (Kecskemet 6/10 44.) V: Stud. z. österr. Vereins- und Versfgsrecht 79; Recht der Nationalitäten in Oesterr. 80; Studien z. österr. Verfassgsrecht I 86; Zentralisation der Amtsbibliotheken in Wien 87; Sammlung d. Erkenntnisse d. k. k. Reichs-Ger. X 98, XI 01.

Hugendubel, Friedr. Ludwig Heinr., religiöse ♆, Pfarrer an der Rydeckkirche. Bern, Junkerngasse 19. (ebda 26/4 41.) V: Aus d. Heimat in die Heimat 90, 4. A. 03; Durch Sturm zur Stille 95, 2. A. 03.

Huggenberger, Joseph, Dr. jur., kgl. Reichsarchivassessor. München, Haydnstr. 2 III, vom 1/4 03 ab Herzog Heinrichstr. 22 I. (Weilheim 5/2 65.) V: Pflicht z. Urkundenedition nach der ReichsZPO. 89; Accorde, Lieder 98, 2. A. 01.

Hughes, Henry, ✗, Dr. med. Bad Soden am Taunus, Villa Viktoria. (Hamburg 19/12 60.) V: D. Entstehung d. Lederhautberstungen u. Aberhautrisse 87; Lehrb. d. Atmungsgymnastik 93; Perkussionslehre 94; Lehrbuch der schwed. Heilgymn. 96; Mimik d. Menschen auf Grund voluntar. Psychologie 00.

Hugin, s. Anton Vrbka.

Hugo, Carl, s. Carl Hugo Pettersch.

Hugo, Richard, s. Ricarda Ceconi.

Hugo, S., s. Hugo Schöppl.

Huhn, Adalbert, (k.), ♛, Stadtpfarr., Prälat u. geistl. Rat. München, Viktualienmarkt 1. (Orb 19/4 39.) V: Robert Emmet, Erz. aus der Gesch. Irlands 75; Gesch. d. Spitales, d. Kirche u. d. Pfarrei zum hl. Geiste in München 92. *

Huhn, Arthur Ernst v., BP., Politik, Vertreter der „Köln. Ztg." Berlin W, Kurfürstendamm 203/04. (Dickeln b. Riga 4/3 51.) V: Kampf der Bulgaren um ihre Nationaleinheit 76; A. bulg. Sturmzeit 86.

Huhsch-Ember, P., s. P. Fleischmann.

Huldschiner, Rich. (Pf. früher Mir), Roman, Dr. med., Arzt. Hamburg, Werftstr. 1. (Gleiwitz 11/7 72.) V: Einsamkeit, Gesch. e. reinen Thoren 01; Fegefeuer, E. Gesch. a. d. Bergen 02.

Hulley, Joseph, (k.), Lokal♛, ✆, Lic. theol., Domvikar. Trier, Dominikanerstr. 7. (Ochtendung 21/11 52.) V: Kurze Gesch. d. Wallfahrt z. h. Rock in Trier 91; Andenken an d. Trier. Domschatz 91; Die Tagzeiten v. h. Rock 91; Der Trierer Dom vor 100 Jahren 01. *

Hultsch, Friedr. Otto, Ψ, Archäologie, ♐, Dr. phil., GP., OSchulR. Dresden-Striesen, Barbarossastr. 5. (Dresden 22/7 33.) V: Griech. u. röm. Metrologie 62, 2. A. 82; Heronis Alex. geometr. et stereom. 64; Metrologicorum script. reliquiae 64/66 II; Polybii hist. 67/72 IV. I 2. A. 88, II, 2. A. 92; Censorini de die nat. liber 67; Pappi Alex. collectio 76/78 III; Heraion u. Artemision 81; Zur Erinnerg an Dr. Chr. E. A. Gröbel 84; Autolyci de sphaera quae movetur liber 85; Scholien z. Sphaerik des Theodosius 87; Erzählende Zeitformen bei Polybios. 91/93 III;

Näherungswerte irrationaler Quadratwurzeln bei Archimedes 93; Elemente der ägypt. Teilungsrechnung 95; Poseidonios über die Größe u. Entfernung der Sonne 97; Gewichte d. Altertums 98; Hipparchos üb. d. Größe u. Entfernung d. Sonne 00.

Hultzsch, Eugen, Indologie, Epigraphist to the Government of Madras. Dotacamund. (Dresden 29/3 57.) **V:** The Baudhâyanadharmasâstra 84; South-Indian Inscript. 90/95 II, III 1 99; Reports on Sanscrit Manuscripts in Southern India 95/96 II. **H:** der Epigraphia Indica (Calcutta) III—V 94/99, VI 1—7 00/01, VII 1—4 02 f.

Humbert, Claas Hugo, Dr. phil., GP., GOLehrer. Bielefeld. (Ditzum b. Emden 5/8 30.) **V:** Molière, Shakespeare und die dtsche Kritik 69; Englands Urteil üb. Molière 78; Molière in Deutschld 83; Lustige Puppentragödie vom sich selbst entleibenden Lindau 85; Le Misanthrope 87; Die Gesetze des franz. Verses mit bes. Rücksicht auf Molière u. d. Misanthrop 88; L'Avare 89, 2. A. 00; Le Bourgeois Gentilhomme; Nochmals das emuet u. d. Vortrag franz. Verse 90; Souvestre, Au coin du feu 91.

Hummel, Anton, (k.), Reiseschr., Kaplan. Ravensburg. **V:** Rheinlande-Niederlande, 2. A. 98; Rom-Italien, 2. A. 98; Bis Algier u. Lourdes, 2. A. 99.

Hummel, Frl. Frida (Pf. Frida von Kronoff), ♆, Märchen, Nov., **Uc:** F. Stuttgart-Cannstatt, Badstr. 40 II. (ebda 19/2 53.) **V:** Narziß, N. 87; Goldenes Märchenbuch 90; Guck-in-die-Welt! 92, 2. A. 97; Goldene Märchenpracht 92; Fröhl. Kinderzeit, Neues Buch, Weihnachtsfreuden, Singvögelchen, Im Grünen, Der gestiefelte Kater, Kleine Japanesen, sämtl. 93; Aus goldn. Jugendzeit, Erz. 94; Im Rosenlenz u. Immergrün 94; Zapfen-Heini, Erz. 94; Jugendlust 95; In Haus u. Hof 95; Kunterbunt 95; Cirkusstreiche 95; Großmutter erzähle 95; Des Jahres Freuden 97; Zum alten Klang ein neuer Sang 97; Lenchens Weihnachtsabend, Erz. 97; Prinzeßchen Siddi, Erz. 97; Tausendschön, M. 97; Blütenstrauß a. d. Märchengarten 97; Im Wunderreich d. Träume, bearb. u. erg. 97; In dunkler Nacht, Erz 98; Kätchens Maienkur 98; Der Ehrenbrief u. Schmiedhansel, 10 Kindertheaterst. 98; Prinz Karnevals Sieg 98; Prinz Karnevals Flucht 98; Aus Wald u. Feld, Erz. 98; Im Märchenreich 98; Neuer Märchen-Schatz 98: Als Pilger an hl. Stätten, Erz. 99; D. alte Leberecht, Erz. 99; Spitzen-Trudel 99; Aus Nacht z. Licht 99; Mamsell Regine 99; Im Rosenhäuschen 99; Unser Tierleben 00; Tierbilder 00; F. kl. Leute d. schönste Buch 00; Genia, Erz. f. erw. Töchter 00; Sein gutes Recht, Erz. 00; Am Scheidewege, Erz. 00; Fürs Kinderherz, poet. Text 00; Schneeweißchen, Poet. M. 01; Am Dornenhag, Erz. 01; Auf schwankem Stege, Erz. 01; Perlen u. Edelsteine, März. 01; Hiawatha, M 01; Versch. kl. Kinderbücher u. Bilderb.-Texte. **Bearb.:** Dr. Peabodys Bericht üb. Treiben u. Ausdehnung d. Vivisektion 96; 2 Bdch. Jugendbühne 02; Hans Heimatlos, Der gest. Kater, Poet. März. 02; Glückshort u. Segenshand, Erz. 02.

Hummel, Frdr., ✝, Lic. theol., zweiter Stadtpf. Crailsheim. (Wiesensteig 18/8 61.) **V:** D. Bedeutg d. Schrift v. C. Schwarz über das Wesen der Religion 2c. 90; Was läßt sich z. Pflege e. gediegenen, echt volkst. Bildung in den Arbeiterkreisen thun? 93; Was giebt d. evangel. Protestant. d. ihm zugehörigen Völkern bis heute vor d. röm.-kathol. Völkern voraus? 94.

Hummel, Frl. Isabella, Jugendschr., Red. d. „Braunschen Jugendbl." München, Glückstraße 13. (ebda 31/1 49.) ()

Hummelauer, P. Franz v., (k.), SJ., alttestam. Exegese. Valkenberg, Holl. Limburg. (Wien 14/8 42.) **V:** s. 1902, S. 630. ()

Hummer, P. Maurus, (k.), OSB., ✝. Lambach, OOe. (Gunskirchen 18/5 59.) **V:** St. Benedikts Tagzeiten 88; S. Benedicti inter Sacerdotes Sodalitas 90; D. Besuch der 7 privil. Altäre zu Lambach 94. ()

Hummler, John., ♆, Buchhdlr., Poedal u. Prf. vpa. Sanlgau, Württ. (ebda 19/10 46.) **V:** Vortrag üb. Weltsprache 91, 2. A. 92; Ein Festspiel d. Feuerwehr 94; Des Rauchers Freud u. Lust 95; Hist. Festspiel 96; Der Occultismus 99.

Hundt, Frau Auguste, geb. Meixner, Jugend-Erz., Reg. Komm.-Gattin. München, Rottmannstr. 25. (Weilheim, OBay. 3/10 60.) **V:** Aus bewegter Jugendzeit 88; Frisches Grün 89; Kl. u. große Freunde 89; Gartenfreuden 90; Ringel-Ringel-Reihe 91; Was ihr wollt 92; Im Zwielicht 93; D. Osterhase u. a. Erz. 95, 2. A. 00; Der Gänsebub u. a. Erz. 01; Für. lust. kl. Leute, Ged. in oberbayr. u. schwäb. Mundart, 1. u. 2. A. 02.

Hunnius, Carl (Pf. Benoni), ♆, Litur-gik, ♚, ✝, Hygiene, Musik, Aesthetik, ✉, /, ♆, Litt♚, **Uc:** R, OLehr., Pastor. Riga, Hagensberg, Taubenstr. 43. (Narva 6/11 56.) **V:** Ged. 98. ()

Hunziker, Jakob, ☉, OLehrer. Küttigen, Aargau. (Muhen 28/7 61.) **V:** s. 1902, S. 630. ()

Hunziker, Otto, 🏛, ♚, Dr. phil., ao. HSchP., PrivDoz. a. Polytechn. u. Vorst. d. Pestalozzianums in Zürich. Zollikon, Kant. Zürich. (Hottingen 13/8 41.) **V:** Zur Regierg u. Christenverfolgung d. Kaisers Diocletianus u. s. Nachfolger 68; Gesch. d. Zofingervereins 68; Pestalozzi u. Fellenberg 79; Gesch. d. schweiz. Volkssch. 81/83

III, 2. A. 86; Rousseau u. Pestalozzi 85; Bild. z. neueren Gesch. d. schweiz. Volkssch. 89; H. Pestalozzi 96; Zeitgenöss. Darstellungen d. Unruhen in d. Landschaft Zürich 1794/98 97; Gesch. der Schweiz. gemeinnützigen Gesellschaft 97.

Huonder, Anton, (k.), SJ., kath. Missions♛. Luxemburg-Stadt, Bellevue, Großh. Luxemburg. (Chur $^{25}/_{12}$ 58.) **V**: Der selige J. G. Perboyre 90; Vater Renés letzte Fahrt 93, 5. A. 99; Der Schwur des Huronenhäuptlings, Erz. 94, 4. A. 99; E. Blick in die Reduktionen v. Paraguay 95; Die rote u. die weiße Rose 96, 3. A. 99; Pastor Pfotenhauer 96; Deut. Jesuitenmissionäre im 17.—18. Jahrh. 99.

Hupfer, Rob. (Pf. Robert Sternau), /, Red. Halle a. S. (Reichenbach i. V. $^{27}/_{2}$ 47.) **V**: Deut. Presse, 6. A.

Hupka, Jos., Röm. Recht, Handelsrecht, Dr. jur., UDoz. Wien VIII, Josephstädterstr. 23. **V**: Die Vollmacht 00.

Huppert, Hugo, angew. med. ⚗, Dr. med., k. k. HofR., o. UP. Prag, Salmgasse 3. (Marienberg i. S. $^{29}/_{1}$ 32.) **V**: Zoochemie; Analyse d. Harns, 10. A.

Huppert, Philipp, (k.), Moral, Dogmatik, D., Dr. phil., Red. d. „Köln. Volksztg." Cöln a. Rh., Moltkestr. 93. (Sauer-Schwabenheim $^{7}/_{4}$ 57.) **V**: Preuß. Ministerialerlaß betr. die Lebensvers.-Ges. 96; Lebensvers.-Vertrag 96; Oeffentl. Lesehallen 99; D. deut. Protestantism. zu Beginn d. 20. Jahrh., nach protest. Zeugn. dargest. 02, 3. A. **Bearb.**: u. **H**: Dr. Heinrich, Lehrb. d. kath. Dogmatik 98/00.

Hurt, Jacob, Ψ, Lexikographie, Dr. phil., Pastor emer. St. Petersburg, Kl. Zarskoseloscher Prosp. 13. (Livland $^{10.22}/_{7}$ 39.) **V**: Beiträge zur Kenntn. estn. Sagen u. Ueberliefergn 63; D. estn. Nomina auf —ne-purum 86; Vana Kannel, estn. Volkslieder 86 II; Ueb. estn. Himmelskde 00. **H**: Estn.-deut. Wörterb., 2. A. 93.

Hurter, Hugo, (k.), SJ., Dogmatik, D., Dr. phil. o. UP. Innsbruck, Univ.-Str. 8. (Schaffhausen $^{11}/_{1}$ 32.) **V**: Rechte d. Vernunft und d. Glaubens 63; Nomenclator literar. recent. theol. cathol. 71/99 IV. I.—III. 2. A. 92/95; Theol. dogm. compend., 10. A. 00; Medulla theol. dogm., 7. A. 02. **H**: Patrum sanctorum opusc. sel. 1—48; 1—6 68—92; Lessius de summo bono 69; D. Thomae Aq. sermones 74; Storchenau SJ., Der Glaube des Christen, wie er sein soll 95.

Hurwitz, Adolf, A, Dr. phil., ThSchP. Zürich, Bächtoldstr. 11. (Hildesh. $^{26}/_{3}$ 59.)

Huschak, Jos. Andr., /, ♛, Rätsel, Humor, Fürstl. Schwarzenberg. Centralexpeditor. Wien III, Siegelgasse 1. (Krumau $^{8}/_{6}$ 34.) **V**: Dichterfrühling, G. 60; Almbleameln, dial. Ged. 63; Stadtparknixen, Rätsel 68; Ges. Schr. 89.

Huschak, Wilh., Kult♛, /, Militärbeamter. Wien III/2, Siegelgasse 1. (ebda $^{17}/_{12}$ 59.) **V**: Tabaksblätter 87; Anna 00.

Huschens, Jakob, (k.), 🖱, Taubstummenlehrer. Trier, Friedrich-Wilhelmstr. 10. (Pickließem $^{18}/_{5}$ 52.) **V**: Bilder zum Gebrauch beim Geschichtsunterr. in Volkssch. 82, 5. A. 94; Dass. f. Tbst.-Anst. 82, 5. A. 94; Materialien f. d. Unterricht i. d. Umgangsspr. i. Taubst.-Anst. 83; Realienbuch f. Taubst.-Anst. 94; Gesch. d. Vereins v. h. Vincentius v. Paul in d. Diözese Trier 95; D. gewöhnlichsten Sprachstörungen u. ihre Bekämpfung 98; D. kath. Kirchenjahr 99; Erklärg d. Gebete u. Hauptwahrheiten d. kathol. Religion 01. **H**: D. Taubstummen-Führer, 8. Jahrg.

Husnik, Jacob, graph. Künste, Prof. Prag. (Weyperniz 37.) **V**: D. Gesamtgebiet d. Lichtdrucks 78, 4. A. 94; D. Heliographie 79, 2. A. 88; D. Zinkätzung 68, 2. A. 96; D. Reprodukt.-Photogr. 68, 2. A. 95.

Huß, Hermann C. O., deut. Spr. und Litt., Dr. phil., UP. Princeton, NJ. (Eichenberg $^{4}/_{1}$ 47.) **V**: s. 1902, S. 632. ()

Husserl, E., Dr. phil., ao. UP. Göttingen. ($^{8}/_{4}$ 59.) **V**: Philos. d. Arithmetik 91; Logische Untersuchungen I (Prolegomena z. reinen Logik) 00, II (Unters. z. Phänomenolog. u. Theor. d. Erkenntn.) 01.

Hutecker, Wilhelm, Dr. phil., Bibl. d. Kgl. Bibl. Berlin-Schöneberg, Beckerstr. 10. (Girrehnen, Ostpr. $^{4}/_{12}$ 61.) **V**: Ueb. d. falschen Smardis 85. ()

Huter, Carl (Pf. Huter vom Haine), ♛, Psycho-Authropologie, ⁂, Physiognomik, Hygiene, Präs. d. Huterschen Bundes, **H**: u. Red. d. „Hochwart". Detmold, Elisabethstr. 37. (Heinde $^{9}/_{10}$ 61.) **V**: D. neueste Heilwiss. 98; D. psycho-physiolog. Naturheilkde; Glocken a. d. Cheruskerwald 95, 2. A. 99; Unterrichtsbriefe in Menschenkenntn. u. Gesichtsausdruckskunde 01.

Huter vom Haine, s. Carl Huter.

Huth, Frl. Emmy v. (Pf. Hans v. Echtlitz), Volksbücher. Schwerin i. M., Beaugencystr. 1. (Rostock i. M. $^{14}/_{3}$ 66.) **V**: Ellernhof 93; Auf fest. Grund 98; Leidenschaft 00. ()

Huth, Friedrich (Pf. Fred Hood, Arnold Rohde, E. Osten 2c.), USch., /, ♛, △, ⚙, Architekt u. **H**: d. „Berl. Corr. f. Kunst u. Technik", der Berl. Feuill.-Corresp. „D. Skizze", der „Corr. f. Bergbau u. Hüttenwesen", der „Corr. f. Textilstoffe u. Modeartikel", der „Corr. für Nahrungs- u. Genußmittel". Berlin-Charlottenburg, Schillerstr. 75. (Krotoschin $^{22}/_{3}$ 66.) **V**: Heiter u. Herb 94; Offener Brief an d. Freisinnige Zeitung 02; Skizzen u. Abenteuer 03.

Huth, Georg, ostasiat. Sprachw., Dr. phil., UDoz. Berlin-Charlottenburg, Sesenheimerstr. 7. (Krotoschin $^{25}/_{2}$

67.) **B:** s. 1901, S. 631. ()

Hutten, Ernst, s. Alfred Kerr.

Hutten, J., s. Johanna Thimm.

Hutter, Theod., ♆, 𝒻, ♛, **Ue:** F, Red. Reichenberg, Böhm., Turnerstr. 164 I. (Hermsdorf $^{20}/_{9}$ 60.) **B:** Nordböhm. Sagen, 2. A. 84; A. d. Jugendzeit, G. 74; D. Gegenreform. in Böhm.; Schatten d. Civilisation 88; MAlterl. Sittenbilder 89; Gesch. d. Karlsbrücke i. Prag 90; Gesch. d. Stadt Bilin u. d. Prov. Bilinensis 91; Stimmen d. Herzens, G., 2. A. 92; Gesch. d. Stadt Gabel in B. 93; Armenpflege u. Armenwesen 93; Ostmarkklänge, G. 95; Sturmlieder oder deutschböhm. Melodien 97; D. Schwarze Buch v. Reichenberg 97; Deut. Heimatklänge, G. 98; Im wilden Westen 00; Am Fürstenhofe 00; Gesch. der Burg Hammerstein 01; Deutscher Gastwirthekal. 02 u. Deut. Fleischerkalender 02.

Huybensz, Max, CP., Red. d. „N. W. T." Wien I, Jasomirgottgasse 4. (ebda $^{27}/_{1}$ 43.) **B:** Kulturgesch. Forschgen u. ihre Litt. 78. ()

Huyn, Frl. Luise (Pf. M. Ludolf), (k.), Roman. Coblenz. (ebda $^{6}/_{11}$ 43.) **B:** Kl. Erzählgen 75; Talisman 77, 2. A.; Tochter d. Spielers 77, 2. A. 85; Versch. Wege 79, 2. A. 85; Beata 80, 2. A. 97; Geschlecht v. Reichenau 82; Felicitas 83, 5. A. 01; Verschollen 84, 5. A. 01; Sein letzter Wille 86; In sturmbewegter Zeit 93; Novellenkranz 95 III; Zu spät 95; D. stille Schloß 96; D. Kind d. Vagabunden 01; Vor 100 Jahren, R. 02.

Huyskens, Viktor, (k.), ♛, Dr. phil., Prof., Oberlehrer. Münster i. W. (Wachtendonk $^{23}/_{1}$ 47.) **B:** Albero von Montreuil 79. **Bearb.:** Annegarns Weltgeschichte in acht Bänden, 8. A. 99|00. *

Hyan, Hans, 𝒻, ⊙. Berlin-Südende, Langestr. 19 I. **B:** Spitzbuben, R. 99; D. Flugmaschine, R. 01; D. falsche Mandarin, R. 01; Johannistrieb; D. Kind, R. 01; Dufte Jungens, R. 01; Welt u. Halbwelt, R. 02; Lumpengesindel, R. 02; D. beid. Knipser, D. 02; D. kl. Kammer, D. 02.

Hyleauns, s. Josef Quincke.

Hyperion, s. Luise Göllner.

J

Jablanczy, Julius v., 𝒻, Gartenbau. Wien XIII, Hadickgasse 110. ($^{3}/_{5}$ 46.) **B:** D. Obstbau; D. Schulgarten; Korkveredlung d. amerik. Rebe; Weinbau u. Kellerwirtschaft; D. Springwurmwickler; Bepflanzung d. Straßen m. Obst- u. Wildbäumen; Der wirtsch. Werth d. Gemüsebaues; Grün-Veredlung d. amerik. Rebe; D. Arbeitergärt.; D. Blutlaus d. Apfelbaumes; D. Hagelwetterschießen.

Jacob, Gg, ♆, Dr. phil., ao. UP. Erlangen, Bismarckstr. 30. ($^{26}/_{5}$ 62.) **B:** Stud. i. arab. Geographen 91|92 IV; Stud. i. arabisch. Dichtern 93|95 IV; Welche Handelsartikel bezogen die Araber d. MA. a. den nord.-baltisch. Ländern? 2. A. 91; E. arab. Berichterstatter aus dem 10. Jahrh. über dtsche Städte 90, 3. A. 96; Das Leben der vorislamischen Beduninen 95, 2. A. 97; Karagöz-Komödien I—III 99; Türk. Litt.-Gesch. in Einzeldarstellungen, I: Das türk. Schattentheater 00; Türk. Volkslitt. 01; al-Mutaijam, arab. Sch. 01; D. Schattentheater in seiner Wanderung vom Morgenland z. Abendland 01; Oesil. Kulturelemente im Abendland 02; Das Hohelied 02.

Jacob, Gg, ✝, **Ue:** Nord., Pastor. Reschwitz b. Bautzen. (ebda $^{24}/_{10}$ 39.) **B:** Katechismus mit Auslegung 70, 6. A. 95; Predigten üb. d. 10 Gebote 81; Predigten üb. d. Vaterunser 84, 2. A. 87; Kleiner Katechismus 83, 5. A. 98; Luther 83, 2. A. 84; Das wendische Rügen 94.

Jacob, Gustav (Pf. G. Margella), BB., Nov., Erz., 𝒻, ⚙, Red. d. „Bresl. Morgen-Ztg." Breslau, Paulstr. 21. (Berlin $^{25}/_{5}$ 71.) **B:** Die Prostitution u. ihre polizeil. Bekämpfung 98.

Jacob, Karl, ♛, Dr. phil., UDoz. Tübingen, Neckarhalde 38. (Hamburg $^{19}/_{12}$ 64.) **B:** Erwerbung d. Elsaß durch Frankreich i. Westfäl. Frieden 97; Straßburg. Politik 1621|32 99; Friedrich I. u. Heinrich d. Löwe (Staufer u. Welfen im 12. Jahrh.) 03.

Jacob, N. (Pf. N. J. Anders), ⊙, Hum., Nov. Berlin W, Ansbacherstr. 54 H. p. (ebda $^{25}/_{4}$ 35.) **B:** s. 1901, S. 633; ferner: Takt u. Benehmen; Das Buch der feinen Lebensart; Fuldas Lieblinge, Hum. Rom. aus d. Theaterleben.

Jacobi, Herm., ind. ♆, o. UP. Bonn, Niebuhrstr. 59. (Cöln $^{11}/_{2}$ 50.) **B:** De astrologiae Indicae Hora appellatae originibus 72; The Kalpatûtra of Bhadrabâhu 79; The Ayârângâ Sûtra of the Çvetambâra Jains 82; Gaina Sûtras, Part I 84, II 95 (Sacred Books of the East 22 u. 45); Ausgew. Erzählungen in Mâhârâshtri 86; Sthavirâvali Charita by Hemachandra 91; Das Râmâyana 93; Compositum u. Nebensatz 97; Upamiti bhavaprapancâ Kathâ fasc. IV 01, V 02.

Jacobi, Hugo, BP., Polit., Chefred. d. „Berlin. Neuest. Nchr." Berlin-Zehlendorf, Wannseebahn, Haus Anneck. (Berlin $^{12}/_{9}$ 42.) ()

Jacobi, Frln. Margarethe, **Ue:** IEF. Cannstatt, Uhlandstr. 16. (Königsberg, Pr.) F. d. Jugend **bearb.:** Onkel Toms Hütte v. Beecher-Stowe 88 u. Die weite, weite Welt v. Whetherell 90. **Ue:** Beecher-Stowe, Briefe u. Tagebücher von Ch. E. Stowe 92; Sumner, Sozial. Pflichten 85; Shaw, Ikaria 86; Taylor, Lars 87; Mark Twain, Ausgew. Schriften 92, III u. VI, ders.. Querkopf Wilson 98; ders., Reise um

die Welt 98; Blackmore, Lorna Doone 94; du Maurier, Trilby 96; Hawthorne, Das rote A 97; Bellamy, Gleichheit 97; Bret Harte, Drei Teilhaber I: Ausgew. Erz. 99, II: Jack Hamlin als Vermittler u. a. 01; Ch. Reade, Kloster u. Herd 00.

Jacobi, Justus, Superintendent u. Pfr. Berlin-Schöneberg. ([19]/9 50.) **V**: J. Jacobi u. d. Vermittlungstheol. f. Zeit; D. chr. Ethik u. d. mod. Weltanschauung 99; Zwölf Jahre auf den Galeeren, Schicksale des jungen Jean Martulf 02.

Jacobi, Rich., VB., Publiz., Dr. phil., Chefred. d. „Hannover Courier". Hannover, Bödeckerstr. 10. (Berlin [20]/11 50.) **V**: Der Journalist 02.

Jacobs, Alois, (k.), ✠, OPostassist. Zabern, Elsaß, Am Roseneck 16 III. (Höngen [22]/4 60.) **V**: Immergrün 89; A. d. Wasgau, 2. A. 02.

Jacobs, Ed., ♛, Dr. phil., Archiv R. Wernigerode, Schloß 41 (am Burgberg). (Crefeld [20]/5 33.) **V**: Qua via et ratione Karolus M. imp. etc. 39; Das Jahr 813 u. Chr.; Gesch. Karls d. Gr. 63; Früheste Erwähnung d. noch bestehenden Ortschaften d. Herzogt. Magdeburg 64; Z. 50jähr. Jubelfeier d. Prov. Sachsen 65; Z. Kunde d. geistl. Verhältnisse des Land. Baruth 65; Gesch. d. ev. Klosterschs. z. Ilsenburg 67; Brocken u. s. Gebiet 71; Uebersichtl. Gesch. des Schriftt. 2c. in der Grafsch. Wernigerode 74; Urkundenb. d. Deutschordens-Kommende Langeln 2c. 82; Gesch. d. i. d. preuß. Prov. Sachsen verein. Gebiete 83; Harzburg u. ihre Gesch. 85; Gesch. u. Baudenkm. Wernigerodes 85; Gesch. d. Schützenwesens in der Grafschaft W. 76; Schützenkleinode u. das Papageischießen; Juliane v. Stolberg, Ahnfrau des Hauses Nassau-Oranien 89; Urkundenbuch d. Stadt W. b. 1460, 91; Bewegung d. Bevölkerung v. W. 93; H. Winkel u. d. Reform. im südl. Niedersachsen 96; Wiederherstellung d. evang. Kirchenwesens i. Erzstift Magdeb. u. Hochst. Halberstadt durch Gustav Adolf 97; Gesch. d. Schützengef. zu Wien 01.

Jacobs, Monty (Montague), BP., Litt♛, /, Dr. phil., Berlin W, Fürtherstr. 2. (Stettin [5]/1 75.) **V**: Gerstenbergs Ugolino 98; Maeterlinck, eine krit. Studie 01.

Jacobsen, Emil, Kunst♛. Venedig, Fenice 2553. **V**: s. 1902, S. 635. ()

Jacobsen, Friedr., Roman, Nov., ☽, Dr. jur., LGR. Erfurt, Dalbergsweg 16 c. (Emmelsbüll [15]/11 53.) **V**: 70 Semester 78; Nachtschatten 90; Morituri te salutant, R. 91, 2. A. 98; Falsche Propheten, R. 92 II; Waldmoder, R. 95: Im Weltwinkel, R. 96; Sturm, Sch. 97; Elfe, R. 98; Kreuz wende dich, R. 99; Die Pflicht, R. 01; Du sollst nicht tödten, Sch. 01; Niflheim, R. 03.

Jacobsohn, Paul, wiss. Krankenpflege, Dr. med., Arzt. H: d. „Dtsch. Krankenpflege-Ztg." Berlin W, Maaßenstr. 25. (ebda [30]/9 68.) **V**: D. vornehme Kunst, Kranke zu pflegen 96; Handb. d. Krankenversorgg u. Krankenpflege I 98 99, II 00/02; Ueber den theoret. Unterr. in Krankenpflege-Sch. 98; Beitr. z. Gesch. des Krankencomforts 98; Beitr. z. inneren Medizin 99.

Jacobsohn, Siegfried, Krit., /, Aesthetik, Dramaturgie, Litt♛, Red. d. „Welt am Montag". Berlin W, Unter den Linden 58. (ebda [28]/1 81.)

Jacobson, Benno, Nov., ☽, Red. a. „Börsen-Cour." Berlin SW, Wilhelmstr. 121. **V**: Mlle. Zizi, N.; Das Modell, R.; Saison-Liebe, N.; Decolletierte Geschichten, N.; Friquette, Schw.; Modebazar Violet, Schw.; Villa Vielliebchen, L.; Die Bajazzi, P. (m. Eduard Jacobson); Frosch, L.; Monsieur Balaneux, Genreb.; Zum Einsiedler, L.; Familien-Souper, Sch.; Bitte, recht freundlich! P.; Treffer! P.; Es ist erreicht! P.; Fräulein Tizian, Berl. Sch.; Gebr. Währenpfennig, P.; Der Südstern, Ausstattgsstück (mit Edn. Jacobson); Unt. den Linden, Bal.; Don Juan in der Hölle, Optte; Berlin über Alles! Schw. (n. d. Französ.); Der Eva-Apfel, Schw. (n. d. Französ.); Das Versuchs-Kaninchen, Schw.; Berl. Bilder, Ges.-P.; Zum Einsiedler, N. 00; Madame Sherry, Optte (n. d. Französ.); Im Coupé, L.; Chassé-Corisé, L.; In d. Choristinnen-Garderobe, Genreb.; Fräulein Aschenbrödel, L. **Ue**: u. **Bearb.**: Pariser Ehen; D. beiden Champignol; Fernands Ehekontrakt; Hotel zum Freihafen; Die Frauen-Jäger; D. Ordensband; D. Schlafwagenkontroleur; Die Dame v. Maxim; Villa Gabriele; Fall Corrignan; Die Freuden der Häuslichkeit; Sein Trick; Sein Doppelgänger; Einquartierung; Luft. Fliege.

Jacobson, Herm., ☽, /, Dr. jur., Journ. Dresden, Strehlenerstr. 13 I. (ebda [5]/1 75.) **V**: Shakespeare u. Kätchen Minola 03.

Jacobus, Johann, s. Joh. Jac. Fries.

Jacoby, Dan., Litt♛, Dr. phil., GP. Berlin NO, Werneuchenerstr. 16. (Johannisburg, OPr. [4]/1 44.) **V**: De Leibnitii studiis Aristotelicis 67; Friedrich d. Gr. u. d. dtsch. Litt. 73; G. Macropedius 86. ()

Jacoby, Herm., ✝, Litt♛, D., o. UP. u. Kons. R. Königsberg, Pr., Tragheimer Pulverstr. 51. (Berlin [30]/12 36.) **V**: Jesus Christus u. d. ird. Güter 75; Allg. Pädag. auf Grund d. christl. Ethik 83; D. 1. Brief d. Apost. Joh. 91; Die innere Mission 92; Neutestamentl. Ethik 99.

Jacoby, Karl, Ψ, Dr. phil., Prs., GO.-Lehrer. Hamburg, Bornstr. 2. (Gumbinnen [7]/2 49.) **V**: Anthologie aus d. Elegikern der Römer 82/96 II; Dionysi Halic. Antiqu. 85/91 III; Litt. Leben in Hamburg vor 200 Jahren 92.

Jacoby, Wilh., Schwank- u. Operndichtg. Wiesbaden, Adelheidstr. (Mainz $^{8}/_{3}$ 55.) **V:** Kaiserstochter, O.; Frauenlob, O.; Ingo, O.; Hammerstein, O.; Fürstin von Athen, O.; Dukatenprinz, O.; Schützenfest (m. Misch), Schw.; Strohwitwe (mit bemf.), Schw.; Pension Schöller (mit Laufs), Schw.; Die Goldgrube, Schw.; D. ungläub. Thomas, Schw.; D. stille Associe, Schw.; D. höchste Trumpf, Schw. u. Der große Komet, Schw.; D. Glückspeter (m. Deutschinger), L.; Miß Domino (m. bemf.), Schw.; Die Sünden d. Väter (m. H. Pfeilschmidt), Schw.; Valentins Erbonkel (m. C. Reuß), Schw.; E. histor. Festzug (m. A. Lippschitz), Schw.; Die rote Ampel (m. Curt Kraatz), Schw.; Los vom Manne, Schw. (m. A. Lippschitz).

Jacusiel, Jak. Casp., ♆, ✗ (Pf. Casp. Immerwahr), Dr. med., prakt. Arzt. Berlin W, Genthinerstr. 14. (ebda $^{21}/_{3}$ 49.) **V:** Deutsche Schule d. Zukunft 86; Preuß. Aerztekammern 87; Spielen, Turnen, Sport, u. ihr Wert f. d. Gesundheit unf. Jugend 98; Das braune Jackett 00. ()

Jacusiel, Kurt, ✠, RA. Berlin C, Kaiser Wilhelmstr. 20. (Schwetz $^{24}/_{11}$ 68.) **V:** D. grundlegenden Entscheidgn d. dtsch. Reichsgerichts a. d. Gebiete d. Strafprozeßrechtes 93; Das Recht der Agenten und Mäkler 99.

Jadassohn, Alexander, VB., ♆, ☉, ✓, ♫, Krit., in Firma Verl.-Gesellschaft „Harmonie". Berlin W, Schöneberger Ufer 32. (Leipzig $^{31}/_{3}$ 73)

Jadassohn, Beate, Roman, Nov., Skizz. Leipzig, Emilienstr. 18 p. **V:** Ruth v. Felseck, R. 00. ()

Jadassohn, Josef, Dermatologie, Prf. und Dir. der Dermatolog. Univ.-Klinik. Bern, Pavillonweg 7. (Liegnitz $^{10}/_{9}$ 63.) **V:** Venerische Krankheiten u. (m. H. Neißer) Hautkrankheiten i. Ebsteins Handbuch d. prakt. Medizin 00. ()

Jaden, Hans Krticzka Frhr. v. (früh. Pf. Hans v. d. Jahde), ♆, ☉, ●, nord. Litt♛, Dr. jur. Korneuburg, N. Oest. oder Wien XVIII, Gentzgasse 38. (Wien $^{26}/_{11}$ 66.) **V:** Festgesänge 88; Lieb u. Ged. 88; Gefunden u. wiedergefunden, Sch. 89; Sommerfreuden, G. 89; D. corpus juris canonici, Akad. Scherz 90; Th. Körner u. f. Braut 96; E. Reise n. Island u. d. Faeröer-Inseln 97; Durch Korneuburg u. auf Kreuzenstein 01.

Jaeckh, Ernst, Dr. phil., ✓, ♫, Chef-Red. d. „Neckarztg", H: d. „Antiquitäten Ztg." Heilbronn a. N., Moltkestr. 25. (Urach $^{22}/_{2}$ 75.) **V:** Kotzebues Lustspieltechn. 99.

Jaeckh, Gustav, Publiz., ⚒, Politik, Red. d. „Leipz. Volkszeitg." Leipzig, Tauchaerstr. 19/21. ($^{12}/_{10}$ 66.) **V:** Arbeits- u. Lohnverhältn. d. Metallarb. Braunschweigs 96.

Jäger, A., s. Angelika Bihan.

Jäger, Albert, ✓. Magdeburg, Mittelstr. 47. (Erfurt $^{11}/_{9}$ 59.) **V:** 4 Jahre in der Fremdenlegion 96; Arminius, vaterl. Festsp. (m. W. Schollmeyer) 01; Cupidos Schelmenstr., Singsp. (m. bemf.) 01. ()

Jäger, Eugen, (k.), Sozialpol., Dr. phil., Verl. d. „Pfälz. Ztg.", Landt.- u. RT.-Abg. Speyer. (Annweiler $^{27}/_{8}$ 42.) **V:** Mod. Sozialismus 73; Gesch. d. soz. Bewegung u. d. Sozialismus in Frankreich 79; V. A. Huber 81; Genossenschaftswes. u. Schultze-Delitzsch 84; Agrarfrage 81/93 IV; Franz. Revolution v. Standpunkte d. sozial. Bewegung 90; Kurze Gesch. d. deut. Bauernstandes 98; D. bayr. Steuerreform v. 1899 00; D. Wohnungsfrage I 02, II 03.

Jäger, Georg (auch Pf. Friedr. Waldhaus), ♆, Hauptm. a. D. Stuttgart, Gymnasiumstr. 53. (ebda $^{13}/_{12}$ 26.) **V:** Nachklänge, Ged. 72/74 II; Schwäb. Lieder-Chronik 75/85 II; Dtsche Lieder a. d. Schwabenland 76/77; Bis vor Paris, 3. A. 79; D. Schwaben letzter Gruß an Kaiser Wilh. I. 88. **H:** Hölderlin, Ged., desf. Hyperion; Schwab, Ged. u. deutsche Volksbücher.

Jäger, Gust., Naturwiss., Dr. med., Prf. a. D. **H:** v. „Prf. Dr. G. Jägers Monatsblatt für Gesundheitspflege 2c." Stuttgart, Hegelstr. 22. (Bürg $^{23}/_{6}$ 32.) **V:** Zoolog. Briefe 64/76; D. darwinische Theorie 68; Leben im Wasser 68; Die Wunder d. unsichtb. Welt (Mikroskopie) 68; Skizzen aus d. Tiergarten 69; Deutschlds Tierwelt 74 II; In Sachen Darwins contra Wigand 74; Pharmazeut. Zoologie 74; Menschliche Arbeitskraft 78; Seuchenfestigkeit u. Konstitutionskraft 78; Entdeckg d. Seele 79, 3. A. 85; Lehrb. d. allg. Zoologie, 2. A. 80; Wanderungen durch d. Tierreich aller Zonen 80; D. Normalkleidung als Gesundheitsschutz 80; Mein System 85; D. Uniform im Licht d. Gesundheitslehre 87; Ein verkannter Wohlthäter 91; Stoffwirkung in Lebewesen 91; Aus Natur- u. Menschenleben 93; Wetteransagen u. Mondwechsel 93; Wetter u. Mond 94; Lösg d. Mondfrage 97; Gesundheitspfl. 99.

Jaeger, Heinrich, ♆, ✓, Litt♛, Natur♛, Natur⁂, Archäologie, stud. med. Straßburg i. Els., Weißturmstr. 51. (Schweighausen $^{22}/_{1}$ 76.)

Jaeger, Jacques, Länder- und Völkerkunde. Wien IV, Carlsgasse 9. (Lemberg $^{11}/_{6}$ 57.) **V:** Reise-Momente 86, 3. A. 90; Von d. Donau bis z. Dembica 93; D. Juden im Orient 93; Vom Kreuz zum Halbmond 94; Mittelmeer-Fragmente 95; Im Morgenland 96; Streifzüge u. Streiflichter 97; Jenseits d. Pyrenäen 98; Unt. d. brit. Flagge 99; Wanderungen in Rußland 00. **H:** Wiener Almanach 92 ff.

Jaeger, Johs, Dr. phil., Pfr. Ebrach. **V:** Cisterzienserabtei Ebrach z. Zeit d. Reform. 95; Zur Lösung d. Verbrecherproblems

95; Der Gottesdienst in d. Strafanstalt 96; Wille u. Willensstörungen 97; D. Gründg d. Klosters Ebrach 97; Kloster Ebrach. Aus d. Zeit d. letzten Abts Eugen Montag und d. Säkularisation d. Klosters 97; Zunahme d. Verbrechen u. Abhilfe 98; Die Wallfahrtskapelle zum hl. Blut in Burgwindheim 99; D. Ebracher Klosterkirche 99; Steht im Talmud etwas über Fleisch- u. Fettbesudeln? 00; Chr. Phil. H. Brand 01; D. Klosterkirche in Ebrach 02. ()

Jäger, Jul., (k.), ♛, Dr. phil., Prf. Osnabrück, Gr. Domfreiheit 1. (Vienenburg $^{22}/_{12}$ 48.) **V:** Urkundenb. d. Klosters Teistungenburg 78 u. 79; Urkundenb. v. Duderstadt 85; Kurmainz u. Duderstadt 85; Duderstadt geg. Ende d. MA. 86; Beiträge z. Gesch. des Erzstifts Mainz unter Diether v. Isenburg u. Adolf v. Nassau 94. ()

Jäger, Oskar, ♛, Dr. phil., GDir. a. D., GRegR., o. HonP. in Bonn. Bonn a. Rh., Beethovenstr. 8. (Stuttgart $^{26}/_{10}$ 30.) **V:** J. Wycliffe 54; Preußen u. Schwaben 66; Die punischen Kriege 70 III; Aus der Praxis 82, 2. A. 85; Gesch. der Griechen, 6. A. 96; Weltgesch. 88/89 IV, 3. A. 99; Gesch. d. neuesten Zeit III, Forts. v. Schlosser, 25. A. 01; Gesch. d. Römer, 8. A. 01; Das humanist. Gymnas. 89; Alex. d. Große 92; M. Porcius Cato 92; Pro domo, Reden u. Aufsätze 94; Didaktik u. Methodik d. Geschichtsunterr. 95; Pädagog. Testament, 2. A. 85; Lehrkunst u. Lehrhandw. 97, 2. A. 01.

Jähnigen, Fräul. Ida, Kindergesch. u. -Lieder. Leipzig Reudnitz, Oststr. 53 I. (Boberfen a. Elbe $^{18}/_{9}$ 79.) ()

Jänecke, Max, Dr. phil., Verl. d. „Hannov. Courier", Vors. d. Ver. Deutsch. Ztgs-Verleger, ✉, Politik, /. Hannover, Osterstr. 88. (ebda $^{28}/_{8}$ 69.) **V:** D. Gewerbepolitik d. ehemal. Königr. Hannover in d. Wandlungen von 1815/66.

Jaenicke, Herm., ⊕, ♛, Dr. phil., G.-Direkt Gumbinnen. (Kopojno $^{12}/_{4}$ 51.) **V:** Dtsche u. brandb. preuß. Gesch. 80, 7. A. 02; Gesch. d. Altert. 81, 5. A. 01; Lehrb. d. Geogr., 2. A. 89; Kurze Weltgesch. 90; Lehrb. d. Gesch. 90, 3. A. 01: Bilder a. d. dtschn u. preuß. Gesch. 91, 15. A. 02.

Jaenicke, Karl, Nov., ⊖, StadtR. Breslau, Tauentzienplatz 6. (Kopojno $^{13}/_{11}$ 49.) **V:** Justine Dankmar, N. 87; Liebesrausch u. Tausch u. a. N. 87; Enthusiast v. Fichtelstädtel u. a. N. 89; Waldhorn, 2 Nov. 91; Witwe v. Ephesus, L. 88; Glück, L. 91; Frau Sophie Peltner, N. 97; D. Falkenburg, L. 99; Herzog Heinrich IV. v. Breslau, hist. R. 00. ()

Jaensch, Theod., allg. u. vergl. Biologie u. Physiologie, prakt. Pflanzenphysiologie, Genealogie u. Geneanomie, ⁂, All-Deutschtum u. All-Germanentum m. Ausschluß der angelsächs. Stämme, /, Kritik, u. Antikrit., **Ue:** Vläm. HSchw. DN, Dr. phil. Charlottenburg, Kantstr. 39. (Hardershoff $^{6}/_{5}$ 60.) **V:** Aus Urdas Born, Schilderungen u. Betrachtungen im Lichte der heutig. Lebenserforschg 1.—3. A. 92; D. Zucker in s. Bedeutung für die Volksernährung 99. ()

Jäntsch, Hugo, ⚒, Landricht. Dessau, Anhalt. (Nadisleben $^{13}/_{5}$ 67.) **V:** Denkschr. z. Entwurfe eines BGB. mit Erläut. 99; Das anhaltische Recht über Jagdpolizei u. Wildschaden 00, 2. A. 02; D. Anh. Landtag 02.

Jaeschke, Emil, D., Litt., Theater, Dr. phil., Stadtbiblioth. Elberfeld, Stadtbücherei. (Gr.-Wartenberg $^{29}/_{10}$ 74.) **V:** D. Antike in d. florentin. Malerei d. Quattrocento 00. **Ue:** u. H: Vasaris Künstlerbiogr. 02.

Jaffé, Richard, ⊖, Dr. jur. Berlin W, von der Heydtstr. 5. (Posen $^{15}/_{2}$ 61.) **V:** Bild der Signorelli 90; Ohne Ideale 91; Die Höllenbrücke 93; Fastnacht 99; Der Außenseiter 99.

Jaffé, Rob., ⊖. Berlin-Wilmersdorf, Bernhardtstr. 26. (Gnesen $^{7}/_{2}$ 70.) **V:** D. arme Walter, Tr. 95; Ahasver, R. 99.

Jagow, Eugen v., ⊖, Nov., /, OLeut. a. D. Paris-Garches, Seine et Oise, 36 rue de la Plaine. (Aulosen $^{6}/_{3}$ 49.) **V:** D. Dulderin 87; D. Chauviniſten, R. 89; D. Ammeister v. Straßburg, Dr. 91; Torre Marie, kors. Nov. u. and. 91; Ratibor 93; Prometheus 93; Orla Dondy; E. Mutter 95; Rübezahl 96; Verleumdung 01; Camaraderie 01; Für ihr Kind 02; D. Kräuterheilige 02.

Jahde, Hans von der, s. Jaden.

Jahn, Ernst Reinh., ⊖, ⚷, /, Dr. med., Erfurt, Paulstr. 29/30. (Meiningen $^{12}/_{4}$ 53.) **V:** Hygiene d. Auges 80; Leitfad. z. ökonom. Arzneiverord. 90; Arznei-Therapie d. Gegenwart 93, 3. A. 96; Hum. Erz. 94; Die Pfeiferbrüder, Vsch. 90, 3. A. 91; Zwerchfelltupfer, Erz. 98; D. beiden Engländer, Erz. 98; In d. Kaltwasserheilanst., N. 01; Rosmunde, Tr. 01.

Jahn, Frl. Hedwig, **Ue:** FEID. Berlin W, Neue Winterfeldtstr. 4 III. **Ue:** Blüten ausl. Lyrik 93; Negri, Fatalità 94; dersf., Tempeste 96; Ricci, Correggio 97; Gamerra, Erinnerungen eines Kriegsgefangenen in Schoa 97; Andrée, Im Ballon z. Nordpol 98; Salgari, D. ital. Robinsons 98; J. Ruskin, Sesam u. Lilien 00; Mrs. Gaskell, Cranford 02; John Ruskin, Steine von Venedig 03.

Jahn, Herm., ♆, Ep., /, Dr. phil., Dir. der Kahnschen ber. Realsch. Braunschweig, Kaiser Wilhelmstr. 53 p. (Mittenwalde $^{29}/_{8}$ 47.) **V:** Erinnerungsblätter aus eis. Zeit 71; Sang v. Lotharingen 83; Lieder d. dtschen Kameraden 84, 2. A. 85; Wegewart, G. 86; Aus Deutschlands großen Tagen 95/96 II; Friedr. Wilh. v. Braunschweig, D. 89; Wilh. I., vaterl. Dchtg 90;

Körner, Dichtg 91; Der Brautstein, ep. Dichtg 93; Ans Vaterland, ans teure 2c., Festsp. 95; Unf. Heldenkaiser, vaterländ. Dichtg 97; D. Höhlenheir, Gnomensp. 98; Goethe u. d. mod. Kunst, Festsp. 00; Im Dienste d. Menschlichkeit, Festsp. 01.

Jahn, Herm. Eduard (Pf. Herm. Hain, A. Westphal, A. von der Warnow). Berlin NO, Elbingerstr. 32. (Kl.-Vielen $^{13}/_{8}$ 57.) **V:** Arbues de Epila 79; König Erich 80; Deutsche Lieder (m. Hamel) 80; Ich denke dein! 81; Verwehte Blätt. 82; Slavina 82. 2. A. 97; Jsuschka 82; Frau Eva 88; Tambour schlag an! N. 97; Sie 00, 3. A. 02; Naturgesch. d. Weibes 02; Feuer u. Schwert in Südafrika, N. I u. II 02; D. Liebe in der Welt 03.

Jahn, Joseph (Pf. J. Piber), ⚿, Nov., ♂, ♆, Schulleiter. Konradsgrün b. Eger, Böhm. (Partschendorf $^{12}/_{12}$ 60.)

Jahn, Kurt, Dr. phil. Berlin N, Scharnhorststr. 12. (Rastatt $^{21}/_{11}$ 73.) **V:** Immermanns Merlin 98; Eichendorff 02.

Jahn, Max, ⚿, Dr. phil., Dir., Red. d. „Allg. Deutschen Lehrerztg". Leipzig, Frankfurterstr. 22. (Ronneburg $^{30}/_{10}$ 53.) **V:** Ueb. d. Zeitverhältnisse d. Vorstellens u. deren Wichtigkeit f. d. Unterr. 81; Der Einfluß d. Kant. Psychologie auf d. Pädagogik als Wissensch. 85; Methodik der ep. u. dram. Lektüre 91; Psychol. als Grundwissensch. d. Pädag. 97, 3. A. 01; Ethik als Grundwiss. d. Pädag., 2. A. 97.

Jahne, Heinr., ♂, ♆, ⚿, Lehr. Rumburg, Auplatz 20. (Unter-Kratzau $^{17}/_{11}$ 65.)

Jahne, Josef, Stenogr., Geometrie, Zeichnen, Bürgerschullehrer. Wien VI, Haydngasse 7. (Unter-Kratzau $^{12}/_{7}$ 62.) **V:** Leitf. d. Geometrie 98; Leitf. d. Stenogr. 99; Lehr- u. Leseb. d. kaufm. Stenographie, 5. A. 02. *

Jahnke, Herm., ⚲, Volksschr., Dialektdicht., Lehr. Berlin N, Kastanien-Allee 11. (Wintersfelde $^{20}/_{4}$ 45.) **V:** Bühne u. Kanzel, N. 74; Neue Lorelei, Sch. 74; Nahwer Bismarck 75; Dörchleuchting, Sch. (n. Reutter) 76; Tante Voß, Schw. 76; Jürgen Wullenweber 79; A. Borsig 80; Up ewig ungedeelt 81, 5. A. 96; Bienenfleiß u. Bienensegen, Erz. 82; Kurbrandenburg in Afrika, Erz. 85, 4. A. 97; F. Schmidt 86; E. v. Rochow, Erz. 87; Wilh. d. Siegreiche 88, 2. A. 90; Humor u. Heldent. 88; Wilh. II. 89, 2. A. 90; Bismarck 98; Vollst. Ausg. 40.—50. Tausend; Kein Hüsung, Volksch. 91; Albrecht Achilles 91; A. d. Schwelle d. Jahrh., Erz. 91; Gold u. Eisen, Volksch. 93; Hans Kohlhase, Erz. 95; Wilh.-Gedenkbuch, Festschr. 97; Jll. Chronik d. Nat.-Denkmals u. d. 100-Jahrfeier 97; Eiserne Zeiten, Erz. 00; De Swestern, plattdeutsch. Festsp. 00; Im Weltwinkel, Erz. 01; Michel Burow, Bauernkom. 03.

Jahnke, Richard, Dr. phil., Dir. der Dtschn Schule. Brüssel, avenue Jeanne 28. (Altdamm, Pomm. $^{28}/_{3}$ 68.) **V:** Comoediae Horatianae tres 91; Lactantii Placidi qui dicitur commentarius in Statii Thebaida 98; Vaterländ. Gedichte aus d. Zeit d. Befreiungskriege 02; Erläuterungen dazu 02. *

Jakob, Wenzel, ♂, Red. d. „Innsbrucker Nachr." Innsbruck-Wilten, Speckbacherstr. 28. (Schobrowitz, B. $^{5}/_{12}$ 58.)

Jakobs, Peter, (k.), ✝, Pfarr., D., Dr. phil. Werden, Rhein. (Troisdorf $^{12}/_{7}$ 48.) **V:** Besserung des Verbrechers 89; Gesch. d. Pfarreien im Gebiet d. ehemal. Stifts Werden 93 f. II; Werdener Annalen 96.

Jakoby, Alinda, s. M. Krug.

Jaksch v. Wartenhorst, August, Landesarchivar. Klagenfurt. **V:** Die Einführung d. Johanniter Ritterordens in Kärnten 90; Ueb. Ortsnamen u. Ortsnamenforschung 91; Eine offene Antwort auf die Schrift „Zur Ortsnamenforschg in Kärnten" 91. **H:** Monumenta ducatus Carinthiae 96 ff.; Festschr. d. Sekt. Klagenfurt d. dtsch. u. österr. Alpenvereins 97. ()

Jaksch v. Wartenhorst, Rudolph, Inf.-Krankh., Dr. med., o. UP., k. k. Hof R. Prag II, Wenzelsplatz 53. (55.) **V:** s. 1902, S. 642. ()

Jan, Herm. Ludw. v. (Pf. Herm. Ludw.), elsäss. ♛, Kult.- u. Musik♛, Nov., **Ue:** FE, Prf., Priv. Gel. Straßburg i. E., Zornstaden 13. (Frankfurt a. M. $^{22}/_{5}$ 51.) **V:** J. G. Kastner 86 III; Erzähl. aus d. Wasgau 87, 2. ill. A. 99; Straßb. v. 100 Jahren 88; Dtsche Kaiser u. Könige i. Straßb. 89; Letzte Huldigung d. Hanauer Ländels 90; Das Elsaß z. Karolingerzeit 92; Els. Gedächtnistage 94; Das Elsaß i. Jahre 1893 94. **Ue:** Spach, J. Farel 91 u. Rüdiger Manesse 01; Wiseman, Fabiola 98; Newman, Kallista 98.

Janitschek, Frau Maria, ♆. München, Amalienstr. 65. (Mödling $^{23}/_{7}$ 60.) **V:** Legenden u. Gesch., Dchtgn 85; Im Kampf um die Zukunft, Dchtgn 87: Verzaubert, Dchtgn 88; Irdische u. unirdische Träume, Dchtgn 99; Aus d. Schmiede des Lebens, N. 89; Lichthungrige Leute, N. 91; Gesam. Gedichte, 2. A. 92; Atlas, N. 93; Pfadsucher, N. 94; Lilienzauber, N. 94; Raoul u. Irene, N. 95; Gott hat es gewollt, N. 95; Im Sommerwind, G. 95; D. Schleifstein, N. 96; Vom Weibe, Charakterzeichnungen 96; Ninive, N. 96; D. Amazonenschlacht, N. 97; Ins Leben verirrt, N. 97; Kreuzfahrer, N. 97; Gelandet, N. 97; Im Sonnenbrand, Erz. 98; Aus alten Zeiten, Ged. 00; Frauenkraft, N. 00; Stückwerk, N. 00; Olympier, N. 00; Harter Sieg, N. 01. ()

Janke, Arthur, ⚉, ♛, ⚔, Oberst z. D. Berlin W, Martin Lutherstr. 3. (Bublitz $^{31}/_{8}$ 43.) **V:** Reise-Erinn. aus Italien,

Griechenl. u. d. Orient 74; Skizzen a. d. Europ. Rußland 77|79 II; Belagerungen d. Stadt Trier 1673|75 u. d. Schlacht an d. Conzerbrücke am 11|8 1675 90.

Janke, Otto, allg. u. Schulhygiene, Rektor, Red. d. „Deutschen Schulztg." u. d. „Deutschen Schulgesetz-Sammlung". Berlin NO, Lebuserstr. 5. (Stargard 12|12 59.) **W**: Grundriß d. Schulhygiene 90, 2. A. 01; Beginn d. Schulpflicht 91; Hygiene d. Knaben-Handarbeit 93; Bericht d. Deutschen Frauenabt. bei d. Weltausstellung in Chicago (m. and.) 93; Ueb. den Unterricht in d. Gesundheitslehre 95; Handb. d. Schulhygiene (m. Baginsky) 98; Berliner Lesebuch (Neubearb.) I a 00, 3. A. 02, I b 00, 2. A. 01, II 00, 2. A. 02, III 96, 5. A. 01, IV 96, 4. A. 02.

Janke-Cárola, (Pseud.) Frl., Nov., ⊙, ♆, **Ue**: FEISURB. Clarens, Maison Cuenzi. (Cöslin.) **W**: Neffe als Erbe, L. 2. A.; D. Eifersüchtigen od. Dorchen und Fritz, L., 3. A.; Luft. Studenten, L., 2. A.; Mein Mann ist aus, L.; Ged. 66, 5. A. 00 III; Rätsel d. Unsterblichkeit 68, 3. A. 84; Weltuhr, 3. A. 84; Völkerrecht 85 II, 2. A. 89; Nov. 93; Spiel d. Zufalls 98; Tageblätt. aus d. Frühlingszeit 98; Alte Brummbär 00; Ged. in der Frühzeit, 5. A. 00.

Jannasch, Paul Eberh., ☊, Dr. phil., ao. UP. Heidelberg. (Dtsch-Ossig b. Görlitz 2|10 41.) **W**: Chem. Forschungen I 88; Prakt. Leitf. d. Gewichtsanalyse I 96.

Jansen, Ferd., ⁄, ♆, Red., Dir. d. dtsch. Wetterkarten-Bureaus. Berlin-Friedenau, Rembrandstr. 5. (Kiel 13|8 59.) **W**: Der neue Heiland, soz. Dichtg. 99. ( )

Jansen, F. Gust., Musik♔, k. Musikdir., Prf. Hannover, Steuerndieb 13. (Jever 15|12 31.) **W**: Die Davidsbündler 84. **H**: R. Schumanns Briefe 86; R. Schumann, Ges. Schriften, 4. A. 91 II; Kothes Abriß der Musikgesch., 7. A. 01.

Jansen, Hubert, Dr. phil., Linguistik, Lexikographie, ◍, Ethnographie, ♆, leit. Red. d. v. Ver. Deutscher Ingen. herausgeg. Technolexikons. Berlin NW 7, Dorotheenstr. 49; Friedrichshagen, Wilhelmstr. 58 A. (Griethausen bei Kleve 2|11 54.) **Ue**: EFGHILProvPortSpArabHebr. Pers Urdû Hindî Sanskr. Malaj. **W**: Bemerkgn z. Verskunst im Urdu 93; Verbreitung des Islâms mit Angabe d. verschied. Riten, Sekten 2c. 97; Dtsche, österr. u. schweiz., sowie franz., belg. u. engl. Maße, Gewichte u. Münzen einschl. der neuen Maße des CGS-Systems 00.

Jansen, Rob., ⊙, ♆, Kritik, Hauslehrer. Cöln a. Rh., Luxemburgerstr. 10. (ebda 18|7 81.) **W**: Titus Junius, Dr. 99. ( )

Jantschge, Georg (Pf. Rich. Wald; Riwa), DDeSchG., ⊙, ♆, Nov., ⁄, ⚔, Theat.- u. Kunstkritik. Wien III|2, Bechardgasse 23. (ebda 25|3 70.) **W**: Der erste Gang, G. 93; Die Künstlerin, Schw.; Er heiratet, Schw.; D. preisgekr. Lustsp., Schw.; Alte Schuld, Schw.; Arbeit, Sch.; E. Idealist, Sch.; Am Wege, Dchtgn; Befreiung, Sch.

Jantzen, Herm., Germanistik, Dr. phil. Breslau X, Rosentalerstr. 10 a. (ebd. 19|2 74.) **W**: Gesch. d. dtschen Streitged. im M.-Alter 96; Gotische Sprachdenkmäler 98, 2. A. 00; Saxo Grammaticus. Die ersten 9 Bücher d. dän. Gesch. übers. u. erläut. 99, 01. **H**: Dichtgn. a. mhd. Frühzeit i. Ausw. 01; Grillparzers „Sappho" 03; **MitH**: Engelien, Gramm. d. nhd. Spr. 5. A. 02.

Jannschke, Hans, ∩, ⅄, ORealsch.-Dir. Wien II. (Lichten 21|9 53.) **W**: Prinzip d. Erhaltung d. Energie in d. Dynamik 84, in d. elem. Electricitätslehre 87, in der Optik 88; Gesetze d. Oberflächenspannung 90; Aetherdruck als einheitl. Naturkraft 93; Princip d. Erhaltung d. Energie u. s. Anwendg in d. Naturlehre 97. ( )

Janus, s. Osk. Haeßler.

Janusz kiewicz, H. v. (Pf. Hans von Reinfels), ⊙, ⁄, **Ue**: I. Berlin-Schöneberg, Ebersstr. 33. (Stettin 17|1 55.) **W**: D. gnädige Fräulein, L. 80; Drei Zänker, L. 80; Marotten, L. 81; J. Negligee, Pl. 82; In eigener Schlinge, Schw. 83; Mod. Töchter, L. 84; Alte Briefe, L. 85; Eßbouket, L. 85; Kapituliert, L. 86; Erik Swensen, Sch. 89; Mütter u. Töchter, Erz. 91; D. Sitte, Sch. 91; Va banque, Sch. 92; Fromme Lügen, L. 92; Ehe, Liebe, Sinnlichkeit, Flugschr. 93; Eifersucht, Sch. 94; D. neue Herr, Festsp. 94; Saisonliebe, L. 96; D. Geheimnis, Sch. (a. d. Ital. des Lopez) 96; Noblesse oblige, Sch. 96; Flammen der Liebe, 3 Nov. 00; Seine Perle, Schw. 02; Kampf, Sch. 02; Aus der Werkstatt der Liebe, 6 Nov. 03. **H**: D. geistige Berlin I 97.

Jarno, Josef, ⊙, Schausp., Dir. d. k. k. priv. Theater in d. Josefstadt. Wien VIII, Josefstädterstr. 28. (Pest 24|8 66.) **W**: Der Rabenvater; Illusionen; D. Vielgeliebte; Die Wahrsagerin, Schw. (m. G. Rickelt) 99. ( )

Jarosch, Adolf, DDeSchG., ⁄, ♆, Red. d. „Grazer Tagbl.", Mandatar d. Scheffelmus. Graz. (ebda 8|5 67.) **W**: 1. Jahresber. d. Scheffelb. 90; Unter Sch's Banner 91; In honorem V. Sch., Jahrb. d. Sch.-Bund. in Oest. 93; Sch.-Gedenkbuch 95.

Jarz, Konr., ◍, Naturw., Dr. phil., Landesschul-Insp. Brünn. (Leutschach 17|2 42.) **W**: s. 1902, S. 645.

Jastrow, Herm., ⚖, Amtsger.-R. Berlin NW, Birkenstr. 44 a. (Nakel 29|10 49.) **W**: (Kochs) Formularbuch u. Notariatsrecht, 13. A. 00; Rechtsgrundsätze d. Kammergerichts 89 mit neuer Folge 92, 2. A. 95; (Preuß.) Allg. Gerichtsordnung II u. III 91; Handbuch f. amtsrichterl. Geschäfte 93; Recht d. Frau nach d. BGB. 97; Gesetze über die

freiw. Gerichtsbark. 98, 3. A. 02; Recht d. unehel. Kinder 01.

Jastrow, Ignaz, ⊠, Dr. phil., Univ.-Doz, Stadtrat. H: d. „Arbeitsmarkt". **MitH**: d. „Gewerbegericht". Charlottenburg, Berlinerstr. 54. (Nakel 13/9 56.) **V**: s. 1902, S. 645. ( )

Jaufenthaler, Franz, C.P., Politik, ⊠, /, **Ue**: FE, Red. d. „Oesterr. Volksztg" Wien III, Untere Viaduktgasse 25. (ebda 21/8 60.) ( )

Jauker, Karl, Germanist, ♛, ⁂, Dir. der Lehrer- u. Lehrerinnen-Bildungsanst., k. k. Reg.R. Graz. (Wien 27/4 50.) **V**: Verhältnis W. v. d. Vogelweide zu Reinmar d. alten 75; Ueb. die chronologische Behandlung d. Stoffes in den epischen Gedichten W. v. Eschenbach, in Erec u. Iwein Hartmanns v. Aue, u. in Tristans Gottfr. v. Straßburg 82; Zur Methodik d. Unterr. im deutschen Aufsatze 87; Schulausgaben Lessings Laokoon, 3. A. 02; Herders Cid 87; Goethes Iphigenie 95; Deut. Leseb. f. Oberrealschulen, 4. A. 98; Mhd. Leseb. dto., 3. A. 94; D. Herzogt. Steiermark, 2. A. 98; Deutsche Sprachlehre f. österr. Bürgersch. 00; Deutsche Sprachlehre für Mädchen-Lyzeen 02.

Jbach, Joh., (k.), Kirchen♛, Pfr., Prälat. Villmar, Nass. (Frankfurt a. M. 25/8 25.) **V**: D. bevorsteh. Conzil 69; Unfruchtbarkeit d. Unglaubens 70; Kampf d. mod. Staats gegen die Kirche 73; Sozialisten im Zeitalter d. Reform. 79: Dom zu Limburg 79; Kulturk. vor d. Richterstuhl s. eig. Gesetze, 2. A. 77; Kampf zw. Papstt. u. Kaisert. 84; Ill. Gesch. d. Kirche Christi 99; D. Leben d. heil. Elisabeth v. Schönau 99. **Ue**: Vigouroux, Bibel u. d. neuest. Entdeckgen 85/86 IV.

Jbicus, s. Max G. Pfeiffer.

Jbo, s. Ida Bosch.

Jchenhaeuser, Frau Eliza (Pf. E. Rosevalle), DSch., Sozialpolit., Nov., **Ue**: a. (FERum. Berlin NW, Altonaerstr. 36. Jassy 12/5 69.) **V**: Essays z. Frauenfrage 92; Der gegenw. Stand d. Frauenfrage 94; Zur Frauenfrage 96/99 II; Ausnahmestell. Deutschlds in Sachen d. Frauenstud. 97; Erwerbsmöglichkeiten f. Frauen 97, 2. A. Die polit. Gleichberechtigung der Frau 98; Die Dienstbotenfrage u. ihre Reform 00. ( )

Jchenhaeuser, Justus, ⊠, Dr. jur. H: d. „Internationaler Volkswirt" u. d. „Zeitschr. f. d. ges. Aktienwesen". Berlin NW, Altonaerstr. 36. (Fürth 31/10 60.) **V**: Beitrag zur Uebervölkerungsfrage 88/92; Bontouxsche Krisis 88; Die Börsenenquete 93; Reformarb. an d. Börsenauswüchsen 93; Finis argenti 94; Finanz. Zeit- u. Streitfragen 95/98 II; Währungsstreit 98; Vorstand d. AG. 98; Kommentar z. Reichs-Aktienges. 99.

Jdel, Wilh., VB., ♛, O, Essay, Nekt. Wermelskirchen, Reg.-Bez. Düsseldorf. (Wiehl 6/1 49.) **V**: Gestalten u. Bilder, G. 00; Schulreform u. Rektoratschul. 00.

Jdeler, Frl. Lucie (U. Derelli), DSch., Roman, Nov., ♛, /. Freienwalde a. O., Königstr. 30. (Heinrichsdorf 18/9 51.) **V**: Polterabendscherze 83, 6. A. 89; Aus der Heimat 84, 2. A. 92; Im Walde, Erz. 89; Neue Polterabendscherze 91; E. Edelmann, R. 92; Epheu, Erz. 92; Bild des Kaisers, Erz. 92; Aus d. Bergen, Erz. 93; Ritterl. Treue, Erz. 94; D. Kinder, Erz. 94; Aufstehen, Erz. 95; Neue Märchen 95; Im Jahre 1812; Heimat u. Fremde, Erz. 96; Die Hand d. Herrn. D. Invalide, Erz. 97; Versöhnt, Erz. 97; Aus schwerer Zeit, Erz. 98; Verfehmt u. errettet, Erz. 98; Blumen am Wege, Erz. u. G. 99; Postkartengrüße 01; Briefmarkensprache 01; Neue Märchen 01; Aus vergangener Zeit, Erz. 02; Der Kahnschiffer, Erz. 02; Unter fremder Herrschaft, Jugendschr. 02.

Jdem, s. Mite Kremnitz.

Jdus, Dr. F., s. Fr. Noack.

Jecht, Rich., Dr. phil., klass. Ψ, ⁂, dtsche Mundart u. ♛ d. Oberlausitz, GPrf., H: d. „N. Laus. Magazins". Görlitz, Neißstr. 30. (Neuglück 4/9 58.) **V**: Wörterb. d. Mansfelder Mundart 88; Schweden in Görlitz 1639—41 90, Görl. Personen- und Familiennamen i. 14. Jahrh. 91; Urkundl. Nachricht üb. G. Emerich 92; Ueb. Görl. Stadtbücher 91/01; Fürstl. Besuche in Görlitz 93; Aelt. Gesch. v. Görlitz 94; Codex diplom. Lusatiae superioris II 96/02; Die Fehde d. Stadt Görlitz mit Gotsche Schaff auf dem Greifensteine 1425 u. 1426 98; Joh. Gottl. Kloß in seiner Bedeutg für d. Oberlaus. Geschichtsschreib. 99; Ueber Görl. Häuser u. Kunstbrunnen 02.

Jedliczka, Friedr., DDeSchG., ⚔, ⚓, k. k. Marine-Artill.-OIng. Wien IX, Währingerstr. 6/8.

Jedrzejewski, Alfons, O, humor. Parodieen. Vandsburg, Westpr. (Ossowo 10/12 64.) **V**: Parodieen 01; Tante Malchens erste Liebe, Schw. 01; D. Wahrheit, Kom. 01; D. Wiedersehen, Sch. 02; D. verwechselte Schwiegersohn, Schw. 02. ( )

Jedrzejewski, Franz, Litt.♛, Nov., O. Laurahütte-Siemianowitz, OSchl., St. Barbarastr. 109 p. r. (Schönsee, Westpr. 14/12 59.) **V**: E. Veilchenstrauß, Sk. 92; Nette Freier, Schw. 97; D. gnädige Herr bin ich, L. 97; Wir brauchen keine Schwiegermama, P. 97; Bei J. Kerner in Weinsberg, dram. Genrebild 98; E. Kaffeegesellschaft, kom. Genrebild 00; Segen die Mission, soz.-relig. Genreb. 01: Hol' d. Kuckuck die Neujahrskarten, P. 02; Moderne Menschen, Dr. 02; Größenwahn, Dr. 03. H: Valent. Traut, Unter d. Schullinde, E. 93.

Jeep, Ernst, Litt.♛, Dr. phil., Biblio-

thekar a. d. Königl. Bibl. Nowawes b. Potsdam. (Wolfenbüttel 13/10 67.) V: H. Friedr. v. Schönberg 90; Chasot 95; Karol. v. Günderrode 95; Eulenspiegel 96; Centrale Volksbibliothek 96; Bücherverz. d. städt. Volksbibl. zu Charlottenburg 98, 2. A. (m. G. Fritz) 01.

Jehle, Ludwig, Meteorol. u. Hygiene, ⚗, kais. Rat. Gewerbe-Inspektor. Wien III, Salesianergasse 31. (Wien 23/8 42.) V: Sterblichkeitsverhält. d. Stadt Prerau 90; Wasser u. Boden ders. 90; Zehnjähr. Beobacht.-Resultate d. meteorol. Stat. Prerau 90; Ueb. Gewerbekrankheiten 94; Hygiene d. Gasarbeiter u. Ziegelarbeiter 01.

Jehly, Georg, Politik, Red. d. „Neuen Tiroler Stimmen" u. d. „Andreas Hofer". Innsbruck. (Bozen 26/1 48.) ()

Jeiler, P. Ignatius, (k.), OFM., ✝, Quarachi b. Florenz. (Havixbeck 4/12 23.) V: Anleitg zur Generalbeichte 50; Gesch. der Märtyrer von Gorkum 67; Ablaß v. Portiuncula, 2. A. 70; Pius IX. 75; Betracht., Gebete u. Gesänge b. d. 40stünd. Gebete, 2. A. 78; Leben d. Klosterfrau M. C. Höß von Kaufbeuren 74, 6. A. 93; Normalbuch für den 3. Orden 67, 14. A. 91; Die sel. Mutter Franziska 95, 2. A. 97. MitH: an S. Bonavent. Opera omnia 83 ff. I/XI.

Jeitteles, Adalb., Ψ, Germanist, Univ.-Biblioth.-Vorst. i. R. Graz, Grazbachgasse 28. (Wien 20/8 31.) V: Nhd. Wortbildg 65; Hahn, althd. Grammatik 66/74; Mhd. Predigten 72; Grundzüge e. Reform der österr. Staatsbibliotheken 72; Hahn, Auswahl a. Ulfilas got. Bibelübersetzg 74; Altdeutsche Predigten 78; D. St. Pauler Pred. u. A. Schönbach 81; J. Frey 98; J. Frey, Ges. Dichtungen 99.

Jellinek, Arthur L., Bibliogr., Litt♛, Kritik. H: d. „Internat. Bibliographie d. Kunstwissensch." MitH: d. „Oesterr. Bibliogr.", d. „Bibliogr. d. deut. Zeitschriftenlitt" u. d. „Bibliogr. d. deut. Rezensionen". Wien VII, Kirchengasse 35. (ebda 21/2 76.)

Jellinek, Georg, ⚕, ⚓, Dr. jur. u. phil., o. UP. Heidelberg. (Leipzig 16/8 51.) V: Die Weltanschauungen Leibniz' u. Schopenhauers 72; Goethes Beziehgen z. Spinoza 78; Die sozialeth. Bedeutung von Recht, Unrecht u. Strafe 78; D. rechtl. Natur d. Staatsverträge 80; Lehre von den Staatsverbindungen 82; Oesterr.-Ungarn u. Rumänien in der Donaufrage 84; Verfassgsgerichtshof f. Oesterreich 85; Gesetz u. Verordnung 87; System d. subjektiven öffentl. Rechte 92; Adam in der Staatslehre 93; D. Erklärung d. Menschen- u. Bürgerrechte 95; Ueber Staatsfragmente 96; Das Recht d. mod. Staates, I: Allg. Staatslehre 00. ()

Jellinek, Josef, Vorstandsmtgl. d. Vereins deut. Redakteure, ✓, ✉, ⊙, ♥, Theaterkrit., ♀; u. verantw. Red. v. „Bühne u. Brettl", Doz. a. d. „Journalisten-Hochschule", verantw. Red. d. „Redaktion". Berlin S 14, Alte Jakobstr. 100. (Olmütz 10/9 74.) V: Ueber den Zeiten, dr. Dichtg 02.

Jellinek, Max Hermann, germanische Ψ, Dr. phil., ao. UP. Wien VIII/2, Skodagasse 12. (ebda 29/5 68.) V: Die Sage von Hero u. Leander in der Dichtg 90; Beitr. z. Erklärg d. germ. Flexion 91; E. Kapitel aus d. Gesch. d. deutsch. Gramm. 98. H: Psalmenübersetzung d. P. Schede Melissus 96; Phil. v. Zesen, Adriat. Rosemund 99.

Jellinghaus, Theodor, evang. ✝, Pastor emer. Potsdam, Victoriastr. 75. (Schlüsselburg 21/6 41.) V: Das völlige gegenwärtige Heil 80, 5. A. 03; Auslegung d. Johannisepistel 91, 2. A. 98; Auslegg des Römerbriefes 98.

Jenensis, s. Georg Böttticher.

Jenisch, Frl. Clara Antonie (Pf. Clarissa Ilmenhorst), ✓, Redaktrice. Charlottenburg, Kantstr. 51. (27/2 53.)

Jenisch, Frau Luise (Pf. L. St. Hohenried), VB. Baden b. Wien. (Wien 5/11 47.) V: Ged. 80; Advokat als Schwiegersohn, L. 82; Kattenburg, lyr.-ep. D. 87.

Jenny, Gustav, ♥, ✓, Nov., Dr. phil. St. Gallen, Blumenaustr. 28. (ebda 14/11 65.) V: Miltons verl. Paradies i. d. deut. Litt. d. 18. Jahrh. 90.

Jenny, Rud. Christoph, DDeSchG., ⊙, k. u. k. Leut. i. P., H: u. Red. d. „Tiroler Wastl" u. „Tirols Kunst- u. Geistesleben". Innsbruck. (Kastelruth, Tirol 23/5 58.) V: s. 1902, S. 649. ()

Jensen, Christ., ⚉, ✓, Lehr. Schleswig, Gottorpstr. 6 B. (Marienkoog 28/1 57.) V: Fremdenf. i. Hansenschen Museum in Keitum auf Sylt 87; D. nordfriesl. Inseln Sylt, Föhr, Amrum u. die Halligen vormals u. jetzt 91, 2. A. 99; Schleswig u. Umgebung 00; V. Dünenstrand d. Nordsee u. v. Wattenmeer 00. H: Westerland auf Sylt v. C. P. Hansen, 2. A. 91; Sagen u. Erz. d. Sylter Friesen v. dems., 3. A. 95.

Jensen, Peter, Semitist, Assyriologie, und hittit. (altarmen.) Inschriften, o. UP. Marburg, Hess., Frankfurterstr. (Bordeaux 16/8 61.) MitH: „Keilinschriftl. Bibl." V: Kosmologie d. Babylonier 90; Hittiter u. Armenier 98. ()

Jensen, Wilhelm, Roman, Nov., Dr. phil. München, Haydnstr. 4. (Mai/Novemb. Prien am Chiemsee.) Heiligenhafen 15/2 37.) V: Magister Timotheus, R. 66; Dtsch. Land u. Volk 67; Nov. 68; D. braune Erico 68, 4. A. 85; Unter heißer Sonne, R. 69; Neue Novell. 69; Ged. 69; Dido, Tr. 70; D. Gesellen d. Meisters Matthias, R. 70; Juana v. Kastilien, Tr. 72; Lieder a. Frankreich 71; Minatka, R. 71; Nordlicht 72; Eddystone 72; Karin v. Schweden, R. 72, 7. A. 95; Sonne und Schatten, R.

73; D. Namenlosen, R. 73; 3 Sonnen 73; Nach 100 Jahren, R. 70|74; Nymphäa, R. 74; Um mein. Lebens Mittag 75; D. Insel, Ep. 74; Holzwegtraum 77; Aus d. 16. Jahrh. 77; Aus wechselnden Tagen, G.; Flut u. Ebbe, R. 77; Nirwana, R. 77; Fragmente, R. 77; Um d. Kaiserstuhl, R. 78; R. Sonnenuntergang, R. 79; Frühlingsstürme 80; Stimm. d. Lebens, G. 81; Vor Sonnenwende 81; V. heilig. röm. Reich deutsch. Nation 82; Versunk. Welten 83; Metamorphosen, R. 83; In Wettolsheim, dr. G. 83; Ueber d. Wolken, R. 83, 2. A.; Kampf f. Reich, Tr. 84; Aus stiller Zeit, R. 81|84; Skizzenbuch 84; Vom alten Stamm, R. 84; Tagebuch aus Grönland 85; A. d. Tag. d. Hansa 85; A. Ausgang d. Reiches 85; Götz u. Gisela 86; In der Fremde 86; Runenstein 88; Jahreszeiten 89; D. Schwarzwald, 2. A. 91; Aus m. Vaterstadt 89; D. Kinder v. Odebacker 90; St. Elmsfeuer 90; Doppelleben 90; Im Vorherbst 90; Diana Abnoba 91; Der Herr Senator 91; Im Zwing und Bann 92; Die Schatzsucher 92; Uebermächte 92; Astaroth u. Mentha 93; Jenseits des Wassers 93; Auf der Feuerstätte, R. 94; Jenseits der Alpen 95; E. Frühlingsnachmittag, Erz. 95, 4. A. 96; Auf der Ganerbenburg 96; Vom Morgen zum Abend, ges. Ged. 97.

Jentsch, Carl, ♛, ⁂, ✉. Neisse, Kirchplatz 82. (Landeshut $^{8}/_{2}$ 33.) **V:** Geschichtsphilos. Gedanken 92; Weder Kommunismus noch Kapitalismus 93; Neue Ziele, n. Wege 94; Betrachtungen e. Laien üb. uns. Strafrechtspflege 94; Grundbegriffe u. Grundsätze d. Volkswirtsch. 95; Wandlungen 96; Sozialauslese 98; Die Agrarkrisis 99; Rodbertus 99; Drei Spaziergänge e. Laien ins klass. Altertum 00; Sexualethik, Sexualjustiz, Sexualpolizei 00; Fr. List 01; Illustr. Jahrb. d. Weltgesch. (Jahrg. 1900) 01; dto (Jahrg. 1901) 02.

Jentsch, Fritz, ♣, Dr. phil., kgl. preuß. Forstmeister, Doz. an der Forstakademie. Hann. Münden, Werraweg 676a. (Kohren $^{17}/_{7}$ 54.) **V:** Arbeiterverhältnisse in d. Forstwirtschaft des Staats 81; D. deutsche Eichenschälwald u. s. Zukunft 99. ()

Jentsch, Hugo, Ur- u. Lokal♛, Dr. phil., GP., Vorst. d. Anthropol. Ges. d. Niederlausitz. Guben, Königstr. 3. (Luckau $^{20}/_{9}$ 40.) **V:** Ueb. d. Aristotel. Rhetorik 75; J. Franck 77; Vorgeschichtl. Altertümer aus Stadt- u. Landkreis Guben 83|92; D. Gräberfunde v. Sadersdorf u. d. jüngste Germanenzeit der Niederlausitz 96; Die Steinzeit d. Niederlausitz 00.

Jentzsch, Alfred, ▲, ✓, Dr. phil., Prf., K. Landesgeolog, Adjunkt d. Kaiserl. Leopold.-Akademie, P. Berlin W, Bülowstr. 44. (Dresden $^{29}/_{3}$ 50.) **V:** Geolog. u. mineralog. Litt. Sachsens 74; Geolog. Karte 77/02 u. -Höhenkarte Ost- u. Westpr. 90|92; Geol. Führer d. d. Provinzialmus. 92; Frühlingseinzug 94; Beachtenswerte Bäume u. Blöcke d. Prov. Ostpr. 00; Geologie d. Dünen im Handb. d. Dünenbaus 00.

Jeremias, O., s. Josephine Gratz.

Jerma, Ferd., s. Ferd. Maier.

Jerschke, Frau Marie, ♆, ✓, Theat.-Kritik, Red. d. „Feierstunden", litt. Wochenblatt d. „Straßburg. Bürg.-Ztg". Straßburg i. E., Roseneck 15. **V:** Festsp. z. Alpen-Vereins-Generalversamml. 00.

Jerschke, Oskar, ♆, ⚓, ✓, Politik, RA. Straßburg i. E., Roseneck 15. **V:** Dtsche Weisen, Ged. (m. A. Holz) 84. **Mith:** (m. Conradi u. Henckell) Mod. Dichtercharaktere 85.

Jerusalem, Herm., (k.), Landgerichts-Dir. Düsseldorf. (Waxweiler $^{27}/_{7}$ 51.) **V:** Commentar zum Ges. üb. Kleinbahnen u. Privatanschlußb. v. $^{28}/_{7}$ 92; (m. LGR. Liertz) Comment. z. Gebühren-O. für Notare v. $^{25}/_{6}$ 95 95; Commentar z. Preußischen Gerichtskostengesetz v. $^{25}/_{6}$ 95 95. ()

Jerusalem, Peter, ♆, Nov. München, Königinstraße 14. (Cassel $^{19}/_{7}$ 77.) **V:** Erstorbne Schatten 01; Evangel. d. Weibes 02.*

Jerusalem, Wilh., ⁂, klass. Ψ, ◧, Krit., Dr. phil., GP. u. UDoz. Wien XVIII|3, Pötzleinsdorferstr. 92. (Drenic $^{11}/_{10}$ 54.) **V:** Alexander d. Gr. Leben u. Thaten, Jugendschr. 84; Z. Reform d. Unterr. in der philosoph. Propädeutik 85; Ueb. psycholog. Sprachbetrachtung 86; Lehrb. d. Psychol. 88, 3. A. 02; L. Bridgman, 2. A. 91; Grillparzers Welt- u. Lebensanschauung 91; D. Urteilsfunktion 95; Psychol. im Dienste d. Grammatik u. Interpretation 96; Einleitg in d. Philosophie 99, 2. A. 03; Bildungswert d. altsprachl. Unterr. u. d. Forderungen d. Gegenw 03.

Jerusalem-Kotanyi, Frl. Else, Nov. Prag, Taborgasse 30. (Wien $^{23}/_{11}$ 77.) **V:** Venus am Kreuz, R. 00; Gebt uns d. Wahrheit 02, n. A. 03; Komödie d. Sinne 03. *

Jerzabek, Alfons, PA., Journalist, Red. des „Tagesboten aus Mähren u. Schles." Brünn, Wawrastr. 17. (ebda $^{16}/_{6}$ 58.)

Jesinghaus, Walter, ♆. Barmen, Westfstr. 47. (ebda $^{28}/_{7}$ 71.) **V:** Scherz und Ernst mein. Jugend, G. 93; Quo tendimus 94; Streben u. Arbeiten auf d. dtsch. Hochschulen 95; Uns. Univ. Professoren 95; Sehnsuchtsklänge, G. 96, 2 A. 97; Flammenblicke, G. 97; D. innere Zusammenhang d. Gedanken vom Uebermenschen bei Nietzsche 01. ()

Jessen, Carl G., ✓, ◧, ♆, Realsch. Lehr. Hamburg-Uhlenhorst, Heinr. Hertzstr. 128. (Hamburg $^{15}/_{3}$ 64.) **V:** Aus dunklem Grunde, Son. 01. ()

Jessen, Jarno, s. Anna Michaelson.

Jessen, Karl Detlev, Litt♛, Kunst, Politik, Sozialpol. **Ue:** E. Dr. phil., Doz. an d. Harvard Universität (Cambridge Mass.).

Cambridge, Mass., 51 Oxfordstr., USA. (Winnemark 13/7 72.) **V**: Heinses Stellg z. bildenden Kunst u. ihrer Aesthetik 01.

Jessen, Nikolaus, Pastor und Probst. Schkölen. (Joldelund 2/3 51.)

Jeßner, Dr. med. Königsberg, Pr. **V**: Hautanomalien b. innern Krankh. 93; Therapeut. Neuigkeiten auf d. Gebiete d. Hautkrankh. u. Syphilis 94; Compendium d. Hautkrankh. einschl. d. Syphilide 93, 2. A. 00, ital. 97; E. dermatol. System auf patholog.-anat. Basis 93; Lepra 93; Dermatol. Vortr. 99 I—IX.

Jezma, P. F., s. Jenny Zink.

Iger, Arthur, s. Arthur Leipziger.

Ihmels, Ludwig, †, D., o. UP. Leipzig, Gottschedstr. 20 I. (Middels, Ostfriesl. 29/6 58.) **V**: D. christl. Wahrheitsgewißh. 01.

Ihnken, Betto, ℞, Erz., Jugendschr., Navigationslehrer a. D. Esens, Ostfriesl. (Wittmund 4/12 50.) **V**: Durch ferne Meere 92; Kolumbus d gr. Entdecker 93; Paul Turner, d. Schiffsjunge u. Kapitän 93.

Jireček, Jos. Konstantin, ♛, Dr. phil., o. UP. Wien VIII, Josephstädterstr. 48. (ebda 24/7 54.) **V**: Bibliogr. de la littér. bulgare mod. 1806—79 72; Gesch. d. Bulgaren 76; Heerstraße v. Belgrad n. Konstantinopel u. d. Balkanpässe 77; Handelsstr. u. Bergwerke v. Serb. u. Bosnien während d. MAlters 79; Fürstent. Bulgarien 91; Ragusa in d. Handelsgesch. d. MAlt. 99.

Jiriczek, Otto Luitpold, Germanistik, engl. u. skandin. Ψ, Nov., Dr. phil., Prf., UDoz. Münster i. W., Engelstr. 5. (Ung.-Hradisch 18/12 67.) **V**: D. deut. Heldensage 93, 2. A. 97; Anleit. z. Mitarbeit an volkskdl. Samml. 94; Sigmund d. Wiking, Erz. 94; Königssühne, E. 95; D. Amlethsage a. Island 96; Deut. Heldensagen I 98. **H**: Die Hvenische Chronik 92; Die Bósasaga 93; Die Bosarimur 94; Kudrun- u. Dietrichepen in Auswahl 95. **Ue**: Lie, Der Hellseher 91; Gjellerup, R. Wagner 92; Soph. Müller, Nordische Altertumskunde 97/98 II.

Ilberg, Johs., klass. Ψ, GDLehr, Dr. ph. **H**: „N. Jahrbüch. f. d. klass. Altert., Gesch. u. deut. Litt." Leipzig, Waldstr. 56. (Magdeburg 10/7 60.) **V**: Studia Pseudhippocratea 83; Fr. Th. H. Ilberg 85; Hippokrates-Glossar des Erotianos 93; Prolegomena critica in Hippocratis operum q. f. recensionem novam 94; Die Sphinx in der griech. Kunst u. Sage 96.

Ilex, Fritz, s. Fried. Abegg.

Ilg, Paul, Nov., Red. a. d. „Woche". Berlin S, Tempelherrenstr. 3. (Salenstein 14/3 75.) **V**: Skizzen u. Nov. 01. ()

Ilges, F. Walther, ☉, Nov., Satire, Kunst♛, Litt♛, **Ue**: FES. Cöln-Bayenthal, Coblenzerstr. 84. (Breslau 31/5 70.) **V**: Paris 97; M. v. Munkacsy 99; Ernst Ortlepp. Blätt. a. d. Leben u. Dichten e. Verschollenen 01. **Ue**: M. v. Munkacsy, Erinnerungen 97. ()

Ilias, s. Ilka Barnay.

Ille, Frau Prof. Marie, geb. Beeg (Pf. Maria Beeg), Jugendschr. München-Schwabing, Ainmillerstr. 32. (Fürth 14/9 55.) **V**: D. Kinderstube zur Dämmerstunde 80, 2. A.; Lust u. Leid d. Kinderzeit 82, 3. A.; Gedenkb. 82; Lenzesstürme 83; Erträumte Märch. 84; Blüten u. Aehren 85 f.; Schulmädelgesch. 87, 4. A. 01; Aus d. Kinderleben 87, 2. A.; Mädchenjahre 88 f. II; Jonanitta 90; Vermächtnis der Tante 91, 4. A. 01; N. Kinder- u. Hausmärchen 92, 2. A. 01; Ged. 92; Auf der Hochschule d. Lebens 93, 3. A. 01; Otholie, 2 A.; Die Vierblätt'rigen, 3. A.; Glück auf! Erz. 96, 2. A. 01; D. Kränzchen in der Küche 97; Die Reise ins Puppenland 98; Rute u. Düte 98; Maria Beegs Hustheater 98; Für Kindesang und Kindesherz, 3. A. 01.

Illig, Johannes, PA., Red. d. „Hohenstaufen". Göppingen, Württ. (Michelbach a. W. 27/8 65.)

Illigens, Everhard, (k.), Pfarrdechant. Werne a. d. Lippe, Westf. (Münster i. W. 12/1 51.) **V**: D. Glaube d. Väter 95; Gesch. d. Lübeckischen Kirche v. 1530—1896 96. *

Ilmenau, Carl v., s. Carl Cassau. [nisch.

Ilmenhorst, Clarissa. s. Clara Ant. Je-

Ils, Jakob, (k.), ✉, ✓, ✓, OLehrer. Ochsenhausen, Württ. (Scheer 21/3 54.) **V**: Lese- u. Aufsatzb. 90; Abendglocken 90; Papst-Volkshymne 91; Volapükmarsch 92; Hand- u. Leseb. f. den Unterr. an ländl. Fortbildungsschulen 93; Unterr.- u. Leseb. f. weibl. Fortbildungsch. 96; Kloster und Reichsstift Ochsenhausen einst u. jetzt 96; Bauernkompaß 99; Hilfsbüchl. f. d. Unterricht an den männl. Fortbildungsch. 99; D. schriftl. Verkehr im geschäftl. Leben u. m. d. Behörden nach d. Bestimm. d. BGB. 02.

Ilwof, Franz, ♛, ✉, Dr. phil. u. jur., k. k. RegR. Graz, Tummelplatz 7. (edda 4/9 31.) **V**: Maria Theresia v. Aachener Fried. bis z. Schlusse d. 7jähr. Kriegs 65; Gesch. u. Topogr. v. Graz 75; Gesch. d. wechselseit. Brandschaden-Vers.-Anstalt Graz 79; Postwesen i. s. Entwicklg 80; Tauschhandel u. Geldsurrogate 82; A. Erzherz. Johs Tagebuch 82; Franz Frhr. v. Kalchberg 97; Die Grafen von Attems 97; Goethes Beziehgn zu Steiermärkern 98; D. Protestantismus in Steiermark, Kärnten u. Krain vom 16. Jahrh. bis in d. Gegenw. 00; D. provisor. Landtg d. Herzgt. Steiermark i. J. 1848 01; Jos. Frhr. v. Kalchberg 02.

Imberg, Max, s. Josef Bergmeister.

Imhof, Albert, klass. Ψ, ♛, Dr. phil., GDir. a. D. Ilmenau. (Gr. Kochberg 12/6 27.) **V**: Flavius Domitianus 57; P. Papinii Statii ecloga ad uxorem 63. **Ue**:

Statius, Lied von Theben 85|89 II.

Imlauer, Gustav, Hum. in Wort und Bild. Wien VII, Siebensterngasse 54 II, Thür 12. (ebda $^{25}|_{10}$ 43.) **V:** Ich nehm! od. Börse u. Leben, Parallelen.

Immerwahr, Kasp., s. Jacusiel.

Immerwahr, Walter, ✠, Dr. phil. et jur. Berlin W, Regentenstr. 9. (Breslau $^{23}|_{2}$ 63.) **V:** De Atalanta 85; Lakonika d. Pausanius auf ihre Quellen unters. 89; Kulte u. Mythen Arkadiens I 91; Actio praejudicialis und Feststellungsklage 94; Verschweigung im deut. Recht 93; D. Kündigung 98; Recht d. Handlgsagenten 00. ()

Immich, Max, ♛, Dr. phil., ÜDoz. Königsberg i. Pr., Mitteltragheim 13. (Berlin $^{30}|_{11}$ 67.) **V:** Schlacht bei Zorndorf am $^{25}|_{8}$ 1758 93; Vorgesch. d. Orleansschen Krieges 1685|88 98; Papst Innocenz XI. 1676|89 00.

Immisch, Frau Marie (Pf. M. Immisch), FDS., VB., Nov. Burgstädt i. Sachs. (Markdorf $^{4}|_{1}$ 60.) **V:** Hochflut d. Liebe, N. 96; Aus d. Tageb. e. Frau, N. 00.

Immisch, Otto, klass. Ψ, Dr. phil., ao. UP., GOLehrer. Leipzig, Sedanstr. 15. (Warthe $^{18}|_{6}$ 62.) **V:** De glossis lexici Hesychiani Italicis 85; Klaros 89; Philol. Studien zu Plato 96.

Inama-Sternegg, Karl Theod. v., ⊠, Statistik, Dr. d. Staatsw., HonP., Präs. d. Statist. Central-Komm., WGehR., Exc., Sektionschef, M. d. H., Präs. d. Internat. statist. Justit. Wien I, Freiung 6. (Augsburg $^{20}|_{1}$ 43.) **V:** Großstaatenbildg 69; Verwaltgslehre 70; Hoffystem 72; Akad. Reden 74|76; Tirol. Weistümer (mit Zingerle) 75|80; Große Grundherrschaften 78; Wirtschaftsgesch. I, II 79|91, III, 1. 99, III, 2. 01; Landw. Arbeit. u. deren Löhne i. Oesterr. 95.

Inlender, Adolf, CP., Journal. Wien XVIII, Carl Ludwigstr. 21. **V:** Deut.-poln. u. poln.-deut. Wörterb. (m. Frz Konarski) 67 ff.; Gesch. Polens (m. A. Sokolowski) 96 III; Polenclub u. d. Wahlen 96; L. Anzengruber 96; Illustr. Führer auf den k. k. Staatsbahnen, Bd. 30 ff., 96.

Joachim, Albert (Pf. J. Albert), ♆, Kritik, ✗, ⁂, Dr. med. Wien XVIII, Pulverturmgasse 18 (Briefadresse: Wien, Universität). (Sternhof, Mähren $^{7}|_{1}$ 77.)

Joachim, Erich, ♛, Dr. phil., Archivdir., Geh. ArchivR. Königsberg, i. Pr., Kesselstr. 1. (Nimptsch $^{16}|_{9}$ 51.) **V:** Entwicklungsgesch. d. Rheinbundes 1658 86; Polit. d. letzten Hochmeisters in Preußen 92|95 III; Urkund. z. Gesch. d. Neumark 95; Marienburger Treßlerbuch 1299—1409 96; Joh. Friedr. v. Domhardt 99.

Joachim, Hermann, ♛, klass. Ψ, Dr. phil., wissensch. Assistent im Staatsarchiv. Hamburg, Finkenau 22. (ebda $^{6}|_{8}$ 68.) **V:** Gesch. d. röm. Litt. 96, 2. A. 00; Handb. f. Wohlthätigkeit in Hamburg 01.

Job, s. Joseph Baß.

Jochner, Frau Klara (Pf. Reichner), Nov., ✎. Bruck b. München. **V:** Blüten a. d. Märchengarten 82; Schatzkästlein, Erz. 89, 2. A. 95; Singvögelchen, 2. A. 90; A. d. gold. Märchenwelt 90; Gute Beispiele f. die Jugend, Erz. 91.

Jodl, Friedr., ⁂, Kultur♛, Dr. phil., o. UP. Wien XIX|1, Reithlegasse 15. (München $^{23}|_{8}$ 49.) **V:** Leben u. Philos. D. Humes 73; D. Kulturgesch.-Schreibg 78; Gesch. d. Ethik 82/89 II; Volkswirtsch.-Lehre und Ethik 86; Relig., Moral u. Schule 92; Lehrbuch d. Psychologie 97, 2. A. 03; Gedanken üb. Reformkatholizismus 02.

Joël, Carl, ⁂, Dr. phil., o. UP. Basel. ($^{27}|_{3}$ 64.) **V:** D. echte u. d. xenophontische Sokrates 93|01 II; Philosophenwege 01.

Joel, Curt, Red. a. „Berl. Fremdenbl." Berlin-Haleusee, Westfälische Str. 52. ()

Jörg, Joseph, (k.), Preßrecht, Sozialpolitik, Dr. jur. utr., Red. d. „Essener Volksztg." Essen a. Ruhr, Rellinghauserstr. 64. (Gr.-Auheim $^{14}|_{11}$ 72.) **V:** s. 1902, S. 655. ()

Jörs, Paul, ✠, Dr. jur., o. UP. Breslau, Höscherstr. 103. (Demmin $^{8}|_{10}$ 56.) **V:** s. 1901, S. 654. ()

Joessel, Alfons, Philatelie. Wien I, Weihburggasse 10. (ebda $^{11}|_{12}$ 80.) **V:** s. 1902, S. 655. ()

Joesten, Jos. (Pf. Miles Ferrarius, Hans v. Windeck), VB., ✎, ♆, ♛, ⚔, Dr. jur., RegR., Hptm. a. D. Bonn a. Rh., Kaiserstr. 39. (Düren $^{21}|_{6}$ 50.) **V:** Eisenbahn u. Kriegführung 90; Eisenbahnwehrkräfte in d. europ. Großstaaten 91; Studien üb. d. heut. Eisenb. im Kriegsfalle 92; Anforderungen der Strategie u. Taktik an d. Eisenb. 94; Gesch. u. System d. Eisenbahnbenutzung im Kriege 96; Im Spiegel der Zeit, G. 92; Düsseldorfer Reg.-Festspiele 93; Z. Gesch. d. Schlosses Windeck 94; Feldflasche v. Auerstädt, Sch. 94; Wolfg. Müller v. Königswinter 95; Mein Herz ist am Rhein 96; Ruhmreiche Berge, G. 98; Litt. Leben am Rhein 99; Hexen u. Jud. i. Bonn 00; Von deutsch. Bergen u. Burgen 02; Friedrich Roeber 02; Kulturbilder aus d. Rheinlande 02; Gesch. der Familie Joesten u. deren Familienstiftungen 02.

Johannes, s. Adolf Fizia.

Johannes, Adolf, alttest. Exegese, D., o. LycealP. Bamberg, Luisenstr. 1 I. (Brendlorenzen $^{21}|_{11}$ 55.) **V:** Kommentar z. Weissagg d. Proph. Obadja 85; Komment. z. 1. Briefe des A. Paulus an die Thessalonicher 98; Uebersichtl. Zusammenstellung der litt.-hist., textkrit. u. exeget. Anschauungen d. Würzb. UP. Dr. A. v. Scholz 00.

Johannes, E. F., s. Eugen Zobel.

Johannes, Wilh., s. Adolf W. J. Kahle.

Johannesson, Berthold, VP., H: und

ChefRed. der „Deutschen Brau-Industrie, Berlin", Gen.Sekr. v. Bund d. mittl. u. kl. Brauereien, vereid. Sachverständ. f. d. Fachpresse. Berlin NW, Bugenhagenstr. 3. (1/5 47.)

Johanns, Georg, Roman, Lehrer a. d. Bürger-Töchtersch. Schwerin, Lübeckerstr. 59. (ebda 22/7 56.) **Ue:** Neue Tage 93; Griffenfeld, hst.R.94; Falk u. Sohn, Erz. 97.

Johannsen, Albert, PA., /, Nov., ♆, ✉, Red. Husum. (Rantrum 14/12 50.) H: Deut. Volks- u. Familienbibl. 84; Jahrbuch f. die Kreise Husum 2c. u. Schlesw.-Holst. Jahrb. 90 u. 91. V: Arbeit f. d. Arbeitslosen 94; Die kapitallose Wirtschaftsweise 95; Schlesw.-Holst. Humor 99 II; Aus Heide u. Moor, N. 02.

Johann v. Kreuzen, s. Frz Doll.

Johanson, Heinrich (Pf. Heinr. Wilde), /, Nov., ♆, Litt♛, Bibliogr., OLehr. am Adligen Fräuleinstift. Odessa, Lutheranskij Pereulok 3, Qu. 12. (Pernau 19.31/3 66.) V: D. balt. Lande in Lied. ihr. Dichter 93. ()

John, Adolf, Red. d. „Hamb. Corresp." Hamburg, Rutschbahn 21. (Brieg, Schles. 4/8 63.)

John, Alois, Krit., Litt. u. Kunst♛, /, Volkskunde, H: u. Red. „Unser Egerland". Eger, Bahnhofstr. 25. (Von Juni bis 1./10. Antonienhöhe b. Franzensbad, Villa Waldheim.) (Oberlohma bei Franzensbad 30/3 60.) V: Litter. Jahresbericht aus dem Egerland 87/90 III; Im Gau d. Narisker 88; Goethe in Deutschböhmen 89; R. Wagner-Studien 89; Bayr. Bühnenfestspiele 89; R. Wagner i. d. dtsch-böhm. Bädern 89; D. Egerland u. Böhm. in sein. staatsrechtl. Beziehungen 97; Litt. Jahrb. f. W. Böhmen 91/96 VI; Festschr. z. VI. dtsch. Sängerbundesfest in Eger 98; Egerl. Volkslieder (m. Czerny) I 98 II 01; Städt. Museum in Eger 01; Festschr. anläßl. d. Fahnenschwingens d. Egerer Fleischerzunft 01; Seb. Grüners Manuskript: Ueb. d. älteste. Sitten u. Bräuche d. Egerländer 01; Oberlohma. Gesch. u. Volkskunde e. Egerländer Dorfes 03.

John, Gustav, Red. d. polit. Volksbl. „Der Freimütige". Wien IX, Marktgasse 6. (ebda 29/1 74.)

John, Frau Ida, Roman, ✪, ♆. Arnstadt, Marlittstr. 17. (ebda 23/12 42.)

Johne, Alb., Veterinär-⚕, Dr. med. hon. c. u. phil., Prof. an der tierärztl. Hochsch., OMediz.Rat, Geschäftsf. Red. d. „Zeitschr. f. Tiermedizin", MitRed. d. „Rundschau auf d. Geb. d. Fleischbeschau". Dresden, Zirkusstr. 40. (ebda 10/12 39.) V: s. 1902, S. 657. ()

Johnen, Albert, (k.), (Pf. Anna Michels), ✪, /, ♆. Aachen, Karlsgraben 63. (ebda 15/10 65.)

Johnen, Christian, Stenogr., Schriftkunde, Dr. jur., Landrichter. Cöln a. Rh., Hansaring. (Düren 27/7 62.) V: Erläuterungen z. Systemurkunde d. vereinf. Stenogr. 91, 2. A. 95; Festbuch z. 100jähr. Jubelfeier d. dtsch. Kurzschrift 96; Die Bahnbrecher deutsch. Kurzschrift 96; W. Stolze u. d. Entwickelung sein. Schrift 99; Gesch. d. Gerichtswesens in Viersen 02.

Johnsen, Wilhelm, ♆, Reisebeschreib., Kirchenpol., OPfarr. Neustadt bei Coburg. (Föhr 31/1 49.) V: Lyra 76; Weg z. kirchl. Frieden 83; Pro Ara 88; Dem Gotteshause heilig. Schmuck 89; Credo 92; Kl. Christenlehre, 2. A. 95; Jerusalem — Mein Lieb, Dchtg 99; Domus hospitalis Sanctae Mariae Theutonicorum Jerusalem, Geschichte d. Stiftg. des deutsch. Ritterordens 01. H: Augusta, Kais. u. König. 90.

Jolles, Hermann, ⚖, Dr. jur., Hof- u. Ger.-Adv. Wien I, Franz Josefs-Quai 11. (Lemberg 20/6 62.) V: Praxis d. Verwaltungsgerichtshofs 89/96 II; Die Rechtsprechung dess. in Steuer- u. Gebührensachen 91; Die neue Advokatenpraxis 1. bis 3. A. 98.

Jollos, Gregor, BP., Dr. jur., Vertr. d. „Rußkija Wjedomosti". Charlottenburg, Carmenstr. 5. ()

Jolly, Friedrich, ⚕, Dr. med., o. UP. Berlin NW, Alexanderufer 7. (24/11 44.) V: s. 1901, S. 656. ()

Jolly, Julius, ind. Altertumskunde u. Sprachvergleichg, Dr. phil., o. UP. Würzburg, Sonnenstr. 5. (Heidelberg 28/12 49.) V: s. 1901, S. 656. ()

Jolowicz, Jacques, Psychologie, Essay u. Skizze, Verlagsbuchhdr. Charlottenburg, Kantstr. 69. (Berlin 31/3 75.)

Jolowicz, Fräul. Julie, DSch., Nov., /, ♆. Berlin-Charlottenburg, Kantstr. 69. (Bromberg 28/10 69.) *

Jonas, Em. J. (Grf. Löwenbalk v. Hohenthal), BP., VB., Reiseschr., ✪, Nov. **Ue:** DSchNSpEHF, dän. WKamm.-R. Berlin W 30, Luitpoldstr. 44 II. (Schwerin 14/7 24.) V: Berliner Don Juan 50; Engl. Chorinsky u. d. Industrieritt. v. London, N. 70; Reiseb. f. Dänemark 70; Gesch. d. dtsch-franz. Kriegs 71; Reiseb. f. Italien 71; Thronwechsel in Schwed., N. 72: Während der Wiener Weltausstellung, Schw. 73; Unser Taugenichts, Schw. 74; Illustr. Reise- u. Skizzenb. für Schwed., 2. A. 75; Illustr. Reisebuch für Norwegen 76; Ein wahrhaft freies Volk San Marino 77; Erinnerungsblätter a. d. Vermählung d. Kronprinzess. Viktoria 82; Reisehandbüch. Ital., Dän. u. a.; Reisehandbuch f. Schwed., Norw. u. Dän., 7. A. 86; Reisehandb. f. Kopenh., 10. A. 86; Reisehandb. f. Großfürstent. Finnland 86; Dän.-Norw. Sprachführer f. Deutsche in Dänem. u. Norw. 93; Schwed. Sprachf. f. Deutsche in Schw. 93.

Ue: M. S. Schwartz, Annas Geheimnisse 74; Carlén, Schattenbilder 75; Rydberg, der letzte Athenienser 75; Andersen, Werke 8 Bde 77|81; Gustavson, Märchen 79; Geb. und Festred. König Oskar II. 83; Wallin, Todesengel 84; Carstensen, Lehren nach dem Tode 83; Björnson, d. Haus Kurt 86; Borelius, Blicke auf den gegenw. Standpunkt d. Philos. in Dtschland u. Frankreich 86; Wijkander, Magd. Bunge, Sch. 86; Frommer Besuch, L. 86; Andersens Briefwechsel mit dem Großh. v. Weimar u. s. Zeitgenoss. 87; Bang, Gräfin Urne 87; ders., Verfehltes Leben 87; Dilling, N. Nov. 88; De Berg, das neue Waisenhaus in Stockholm 88; Björnson, Snava, Sch. 88; König Oskar, Ged. u. Gedanken 88; Brandes, G.-Feldmarschall Graf von Moltke 89; Unser zweiter Sohn, Sch. 89; Gräfin Urne, Sch. 89; Zw. Frau und Freundin 89; Nord. Diamanten 91; Oskar II., Prof. Schriften 92; A. Münch, Papst u. Reformator 92; G. Esmann, Die liebe Familie, Lustspiel 92; Edgren Leffler, Verurteilt, E. Ball in d. vornehmen Welt, Humoresken 93; Eine Königin, hist. R. 95 II; König Oskar, Reden 1872—94 96; Höyer, Kinder d. Bühne, Lebensbild 96; C. Etlar, Eine Ballnacht 97; H. Bang, Am Wege, R. 98; E. Bogh, Pilgerfahrt der Fee der Wahrheit 98; Kieler, Auf Posten 99; Dilling, Begabt, R. 99; Höyer, Familie Jensen, Sch. 98; Christierusson, Dolly, L. 99; J. Paulsen, E. röm. Abenteuer, R. 99; Ders., Pasquarella 00; Björnson, Staub 00; Bauditz, Schneespuren u. a. Nov. 01; Marianella 01; Viola 01; Rosenberg, Pfarrhof Dönvig, Sch. 01; Mantzius, Terpsichore, Ballett 02; Lyrische Anthologie hervorrag. skandinav. Dichter 03.

Jonas, Fritz, Litt. ♛, Dr. phil., Schulrat, Stadtschulinsp. Berlin NW, Schleswiger-Ufer 7. (ebda 24|6 45.) V: Chr. Gottfr. Körner 82. H: W. v. Humboldts Briefe an Körner: Ansichten über Aesthetik u. Litt. 80; Fünf Briefe d. Gebr. Humboldt an Joh. Reinh. Forster 89; Korresp. v. F. C. v. Rochow 85; Schillers Briefe, G.-A. 92|96 VII; Erläut. d. Jugendged. Schillers 00; 200 Jahre preuß. Gesch. 00.

Jonas, Ph. Wilh., s. Johs. Penzler.

Jonasz, Ladislaus, ♆, 𝒻, ⚙, Ingen. Creil (Oise), Frankr., via Paris. (Altendorf 27|3 75.) ()

Jones, Robby, s. Arthur Brehmer.

de Jonge, Christoph Morris, ⚒, Polit., ⁂, ✝, Dr. jur., Berlin NW, Brückenallee 27. (Cöln 3|11 64.) V: Unübertragbarkeit d. Retourbillets 88; R. v. Ihering 88; D. stille Prokura. Indoss. 88; Retourbillets u. kein Ende 89; Wahnbriefe 90. ()

Joos, Oswald, (k.), Musik, Schullehrer. Wangeni. Allgäu. (Reichenbach 8|8 37.) V: Denksprüche u. Ged. f. kath. Volkssch. 64, 2. A. 74; Landw. Buchführung 85; Rubrizist in d. kath. Kirche 90; Latein. u. deutsche Begräbnisgesänge 80; Gespräche in Poesie u. Prosa für Schulen 93; Glückwunschbüchlein f. Kinder 03.

Jooss, Arthur, klass. Ψ, GP. Lyck. (Königsberg 13|7 54.) V: Was ergiebt sich a. d. Sprachgebrauch Xenophons i. d. Anabasis f. d. Behandlung d. griech. Syntax in der Schule? 92. ()

Jordan, Arthur, ♆, Recitator. Weimar, Jenaerstraße 6 I. (Ragnit 26|5 46.) V: Anklänge u. Reime, G. 75; Student u. Dichter, Sch. 76; Leibeigene Lieder 2c. 75; Gebet d. Herrn, Ged. 81; 50jähr. Jubelfest, Jb. 82; Psalmen, G. 91; Sieg d. Liebe, Sch. 92; Dichtungen, 2. A. 94.

Jordan, Edu., Nov., 𝒻, 🖳, Bürgersch. L., Red. v. „Schule u. Haus" und d. „Oesterr. Schulztg." Wien III, Streichergasse 10. (Gurwitz 16|3 50.) V: Mein erst. Tag, Hum. 78, 2. A. 81; Irrfahrten d. Odysseus 89; Krieg m. Marokko, L. 82; Körperl. Züchtigung 83; Materialien f. d. Anschauungsunterr. 85; Bilder f. den Anschauungs- und Sprachunterr. 85; Uns. Kaiser 88, 2. A. 98.

Jordan, Hermann, (k.), Publizist, 𝒻, Chefred. d. „Beobachters a. Main", Aschaffenburg, Innere Glattbacherstr. 7. (Liegnitz 18|11 54.) V: Physiographie 94; Binnenmollusken d. arkt. u. nördl. gemäß. Länd. 93.*

Jordan, Karl Friedr., ♂, ⁂, ∩, ☉, ♆, 𝒻, Dr. phil. Berlin O, Madaistr. 3. (ebda 23|9 61.) V: Die Stellung d. Honigbehälter u. d. Befruchtungswerkzeuge in d. Blumen 86; Goethe — und noch immer kein Ende (Kritische Würdigung d. Lehre Goethes von d. Metamorphose der Pflanzen) 88; Das Rätsel des Hypnotismus u. s. Lösung 90, 2. A. 92; Mod. Bühne und d. Sittlichkeit 91, 3. A. 91; Schule d. Pharmacie III, physikalischer Teil 93, 2. A. 98; Morgenglühen! Oden und Lieder e. Antimodernen 93; D. Verhältnis von Naturwissensch. u. Religion i. Unterr. 93; Röntgens Entdeckung 96; Grundriß der Physik nach dem neuesten Stande d. Wissenschaft 98; Untersuchungen über die Theorie des Magnetismus, den Erdmagnetismus u. d. Nordlicht (m. Dr. E. Dreher) 98; Heil d. Jugend! Festsp. 99; D. Bedeutg d. Aetherhypothese f. d. magn.-elektr. Erscheingen 01.

Jordan, Ludw. v., ♆, 𝒻, Kunst, Hptm. a. D., Maler. Weimar, Wörthstr. 7. (Pawlau b. Ratibor 15|5 49.)

Jordan, Otto, H: „Blätter a. d. Diakonissenhause Halle", Pfarr. u. Vorsteher d. Diakonissenanst. Halle a. S., Mühlweg 7. (Ragnit 19|2 39.) V: Von u. für Diakonissen, 2. A. 97; Schlichte Lieder 98.

Jordan, Wilh., ♆, ☉, Dr. phil., Ministerialr. a. D. Frankfurt a. M., Taunuspl. 20. (Insterburg 8|2 19.) V: Dichter

i. d. Kunstausstellung, G. 41; Glocke und Kanone, G. 42; Jrd. Phantasien, G. 42; Gesch. d. Insel Haiti 44; Begriffene Welt 45; Ihr träumt 45; Schaum, G. 46; Interim, Festsp. 54; Graf Dronte 54; Falsche Fürst, Sch. 54; Demiurgos 54; Liebesleugner, L. 57; Wittwe d. Agis, Tr. 59; Strophen und Stäbe, G. 71; Durchs Ohr, L., 7. A.; A. Arden, Dr.; Epische Briefe 76; Andachten, G.; Erfüllg d. Christentums 79; S. Zwillingsbruder, L. 83; Nibelunge, I. Sigfridssage, 14. A. 96; II. Hilbebrants Heimkehr, 11. A. 99; Festsp. z. 100. Feier d. Brüder Grimm 84; Sebalds, N., 3. A. 96; Tausch enttäuscht, L., 2. A. 86; Zwei Wiegen, N. 87, 2. A. 95; Feli Dora, Erz. 90; Episteln u. Vortr. 91; Dtsche Hiebe, 3. A. 91; Liebe was du lieben darfst, Sch. 92; Letzte Lieder, G. 92; Wilhelm I., Epilog 96; Jn Talar u. Harnisch, G. 98, 2. A. 99. **Ue:** Littauische Volkslieder u. Sagen 44; Shakesp. Ged. u. versch. Dram. 61; Homer, Ilias u. Odyssee, 3. A. 89; Sophokles 62; D. Edda 88, 2. A. 90.

Joseph, D. (Ps. K. Riticus, S. Kene), Kunst, △, Dr. phil., Prf. a. d. Neuen Univ. Brüssel, Chef-Red. d. „Internation. Revue". Berlin W, Lützowstr. 27. (Königsberg 4/7 63.) **V:** Die Paläste d. homer. Epos mit Rücks. auf d. Ausgrab. H. Schliemanns 93, 2. A. 95; D. Parochialkirche in Berlin 94, 2. A. 01; D. mod. Architektur 2c. 95; Forschungen z. Gesch. v. Künstlern d. Gr. Kurf. 95; Archit. Meisterwke i. Dtschl., Belgien, Holl. u. Schweiz 96; Kirchl. Baukunst d. MAlters (m. A. Hartel) 96; Röm. Villen u. Parkanlagen 97; Introduction à l'hist. de l'art antique 97; Architekt. Einzelheiten der Antike (m. H. D'Espouy) 97; Expositions d'architecture, architectes et public 97; D. Elfenbeinplastik auf d. Brüsseler Weltausstellg 97; Kunstschmiedearbeiten Lamours in Nancy 98; Hist. de la peinture de la renaiss. italienne, Trecento et Quattrocento 98; Bibliographie de l'histoire de l'art de la prem. renaiss. en Italie 98; Synopt. Tabellen d. Meister der neueren Kunst (m. A. J. Wauters) 98; Van der Stappens Arbeiten in Gold und Elfenbein auf der Berliner Kunstausstellg 99; D. mod. belg. Architektur 00; Leitfad. d. Archit. d. Renaiss., d. Barock, Rokoko, Klassiz. u. 19. Jahrh. 01; Stiftshütte u. Tempelbauten 01; Gesch. d. Baukunst v. Altert. bis z. Neuzeit 02 II.

Joseph, Karl, Cand. jur. München, Schellingstr. 9 III l. **V:** Frz. v. Sickingen. ()

Joseph, Leo, Kritik, /, Chef-Red. d. „Frauenschönheit", Red. d. „Litt. Post". Berlin W, Nürnbergerstr. 9/10 p. (Schwedt 31/5 61.) **V:** Almanach 00. ()

Josephsohn, Max, Red. d. „Handlungsgehülfenblatt". Hamburg, Valentinskamp 92. (Grünthal 29/1 68.)

Josephson, Frau Bertha, geb. Cremer (Ps. Bertha Mercator), Nov., Kindergesch., Humor. **H:** d. Monatsschr. „Für unsere Kinder". Bremen, Gartenstr. 9. (Solingen 11/6 61.) **V:** Nur ein Kind aus Israel 84, 2. A. 00; Jn eines großen Königs Armen 85, 2. A. 90; Gott will es 88; Vier Nov. 92; Erlebtes u. Erlauschtes 97; Hexenkind 98; Fux u. Mux 00; Unt. Jerusalems Thoren 00; Kinder auf Reisen 01; Ueberraschungen 02.

Josephson, Herm., prakt. ✝ u. Verwandtes, Pastor prim. zu U. L. Frauen. Bremen, Gartenstr. 9. (Barmen 30/8 64.) **V:** Unt. d. ewigen Armen 94; D. hl. Abendmahl u. d. N. T. 95; Wider den Erbfeind! 96; Einzelne Predigten 90 ff.; Nur treu! 02; Evangelium u. Askese 02.

Josephy, Carl, Ψ, klass. Roman, Dr. phil. Zürich, Hirschgraben 3. (Schwaan i. M. 17/4 59.) **V:** s. 1902, S. 661. ()

Joß, Viktor, Musik-, Litt.- u. Kunst, /, . **Ue:** FEB, Dr. phil., Red. d. „Deutsch. Abendblatt", Red.-Beirat d. Zschr. „Deutsch-Böhmerlnd" (Wien). Prag-Weinberge, Celakowskyanlagen 12. (Prag 29/5 69.) **H:** „Richard Wagner-Ztg.", Beil. d. „Oesterr. Musik- u. Theaterztg." (92—94); Freya-Frohn 98; Kama 99; Charivari 99; Liter. Flugblätter 00/01 (Nr. 1—12); Lenztriebe 02; Chrysanthemen 02. **MitV:** Fach-Katalog. d. musikhistor. Abth. v. Deutschland u. Oesterr.-Ungarn d. „Int. Ausst. f. Musik u. Theaterwesen in Wien" 92. **V:** Th. Körner 91; Mozart 92; C. M. v. Weber als Schriftst. 94; H. Sachs 94; Bedeutung d. Diakonen auf Raphaels „Transfiguration" 97; Lieder u. Ged. 99; F. Wieck u. s. Verhältnis zu R. Schumann 00; Der Musikpäd. Fr. Wieck u. s. Familie mit bes. Ber. s. Schwiegers. R. Schumann 02; Anton Dvořak 03.

Jppel, Eduard, Dr. phil., Abteil.-Dir. an d. kgl. Bibl. Berlin-Großlichterfelde, Marthastr. 4. (Berlin 9/5 49.) **H:** Kl. Schr. v. J. Grimm VI—VIII 82/90; Briefwechsel zwischen J. u. W. Grimm, Dahlmann u. Gervinus 85/86 II; Büchmann, Geflügelte Worte, 20. u. f. A. 00, 03.

Jram, Johanna, s. Joh. Marie Lankau.

Irmin, s. Karl Hedrich.

Iro, Carl Martin, Politik, , Red. d. „Unverfälschten Deutsch. Worte", Reichsrats- u. Landt. Abg. Wien XII, Ruckerstr. 29 II. (25/9 61.) **H:** Deutsch-völkischer Zeitweiser, 16. Jahrg.

Irrgang, Georg, , , Nov., /, Red. des „Dresd. Anz." Dresden, Christianstr. 27 III. (Naundorf b. Radeburg, S. 31/3 60.) **V:** Pelopidas, Tr. 86; Lenora, Sch. 86; Die Brüder, Sch. 86; D. gefährl. Vetter, L. 86; Jn Freud u. Leid, Nov. 85; Das verschleierte Bild, Sch. 87; Junge

Träume, Geb. 87: Poesie d. Lebens, Geb. 87; Die Wiege d. Liebe, L. 87; D. Nest v. Sentis, N. 88; Preisnovelle, N. 88; Jungfer Rose, N. 88; Intrepidus, Tr. 88; Mädchenträume, Sch. 88; In Liebesgedanken, L. 88; D. kl. Diplomatin, L. 88; Gr. Seelen, N. 89; Vier Operntexte 92|97.

Isarius, Hans, s. Hans Schmidkunz.

Isay, Moses, PA., ⊙, /. Trier, Nordallee 53. (Schweich 17|6 50.) V: Fahrt nach Konstanz, Schw.; Mad. Etiquette, L.; Zur Gesch. d. Trierischen Carnevals 98.

Isberner, Reinhold, BP., Dr. phil., Red. der „Freisinn. Zeitg". Berlin S, Schleiermacherstr. 6. (10|2 65.) ()

Ise, D. v., s. G. W. Frdr. Heinemann.

Isegrimm, s. Max Schippel.

Iseke, Anton (k.), ♆, Lehrer. Ratingen, Rheinpr., Hochstr. 183. (Wingerode 21|6 71.) V: Dem Friedenskaiser, Festsp. 98; Pro patria, dr. Festsp. 01; Weihrauch, Gedichtslg 01. ()

Iseke, Herm. (Pf. Bernardus Americanus), (k.), Dr. jur., Divisionspfr. Mülhausen i. Els., Modenheimerstraße 16. (Holungen 9/3 56.) V: s. 1902, S. 662. ()

Isenkrahe, Caspar, ♐, Naturwiss., Dr. phil., OLehrer. Trier, Nordallee 42. (Müntz, Kreis Jülich 12|5 44.) V: Das Rätsel von der Schwerkraft 79; Ueber die Fernkraft 2c. 89; Ueber das Verfahren d. Funktionswiederholung 97.

Isensee, Otto, Dr. phil., Prf., Oberrealschuldir. Magdeburg. (ebda 17|1 40.)

Iskraut, Joh. G., Rektor d. Mädchensch. Friedeberg, Neumark. (Franz. Buchholz 14|4 36.) V: s. 1902, S. 663. ()

Isler, Leopold, ⊙, Mediciner. Wien II, Lessinggasse 19. (ebda 8|3 81.) V: Verabschiedet 01.

Isolani, Eugen, VB., /, ✠. Berlin W 30, Elsholzstr. 22. (Marienburg 21|10 60.) V: s. 1902, S. 663.

Israel, Aug., ✠, OSchR., SemDir. a. D. Dresden-Blasewitz. (Eibau 31|3 36.) V: Anleitung zu Choralzwischenspielen 62; Flora v. Annaberg 63, 3. A. 88; Pädag. Bestrebgen E. Weigels 85; M. V. Weigels Leben und Schriften 88; W. Ratke (Ratichius) 92; Zerstreute Blätter 94; Pestalozzi-Bibliogr. 94 D. K. F. Bahrdt u. d. Philanthropine 98; Pestalozzis Institut in Iferten 00; Pestalozzi-Bibliogr., Bd. 25 u. 26 der Mon. G. Päd. 03. H: Slg selten gew. pädag. Schr. 79|86 XIII. Ue: Erasmus Declam. de pueris.

Istel, Edgar, Musik, Dr. phil., Komponist. München, Schnorrstr. 10. (Mainz 23/2 80.) V: Das deut. Weihnachtsspiel u. seine Wiedergeburt aus d. Geiste d. Musik 00; J. J. Rousseau als Komponist seiner lyrischen Scene Pygmalion 01; Rich. Wagner i. Lichte ein. zeitgenöss. Briefwechs. 02. *

Itzerott, Frau Marie, ♆, Lehrerin an der deutschen höh. Töchtersch. London, Forest Hill. (Polkritz 18|11 57.) V: Meine Lieder, G. 95; Ostern, Dichtung 97; Delila, dr. Ged. 99; Aglaia, dr. Ged. 99; Neue Lieder 00; Frau Ada, dram. Stud. 00; Argari, aus e. Tagebuche 01. ()

Judeich, Bruno, /, ✉, Red. u. Zeitgsverleger. Oschersleben, Prov. Sachsen, Lindenstr. 3. (Dresden 30|3 62.) V: Erreichte Ziele (m. Dr. Schramm-Macdonald) 00. *

Judeich, Walther, Altertumswiss., Dr. phil., o. UP. Erlangen, Rathsbergerstr. 22. (Dresden 5|10 59.) V: Caesar i. Orient 85; Kleinasiat. Studien 92.

Judeich-Mierswa, Frau Sidonie, Roman. Oschersleben, Prov. Sachsen, Lindenstr. 3. (Herminenhütte 16|3 74.) V: Aus dem Reiche des Naphta 02. *

Jülicher, Adolf, ✝, D., Dr. phil., o. UP. Marburg i. H., Universitätsstr. 31. (Falkenberg 26|1 57.) V: Gleichnisreden Jesu I. 88, 2. A. 99, II. 99; Einleitung in das N. T 94, 4. A. 00. ()

Jülicher, Reinhold (Pf. R. Frauenhagen, Siafried Kyffhäuser), ✠, ♆, /, ♛, ✝, ♐, Mittelschullehr. Berlin-Rixdorf, Jägerstr. 121. (Falkenberg 18|11 62.) V: Präparationen z. Behandlg dtsch. Sprachstücke i. d. Volksch. 94|95 II, N. F. I 97; D. Arbeitsfeld d. einklass. Volksch. 98.

Jüngling, Ewald Aug., (k.), ✠, OPfr. Linnich, Rh. (Elberfeld 6|5 45.) V: Gotteslob aus Kindermund 84; D. betende Unschuld 84; Paradies d. christl. Seele 85; Manna 85; Erkl. kath. Kirchenlieder 92; Christl. Seelengarten 97; Himmelsklänge 97; St. Barbarabüchlein 97; Andachtsbüchl. der Todesangstbruderschaft 99. H: (mit H. Rütjes) Leben d. Heiligen 86.

Jüngst, Fräul. Antonie, DSch., (k.), ♆, Nov. Münster, Westf., Eisenbahnstr. 11. (Werne 13|6 43.) V: Konradin, E. 83, 3. A. 98; Der Glocken Romfahrt 84, 2. A. 98; Tod Balburs, Ep. 86; Gesucht u. gefunden, N. 89; Unterm Krummstab 89, 2. A. 01; Vater unser, ein Cyklus v. Ged. 91; Wider Willen, Nov.-Slg 92; Leben u. Weben, Ged.-Slg 94; Reginald v. Reinhardsbrunn, Erz. 96; Guta v. Triberg, M. 97; D. Erdenpilger u. sein Schutzengel, geistl. Festsp. (m. Petrinus) 98; Strandgut d. Lebens, N. I 98, II 02; Consolatrix afflictorum, Erz. a. d. 14. Jahrh. 99; Roma aeterna 00; Aus meiner Werkstatt, neue Ged. 02; D. Leben e. Gefahr, d. Tod eine Gnade, Erz. 01.

Jüngst, Hugo C., ♆, /, Krit. Dresden, Werderstr. 24 p. (Essen 7|11 71.) H: der „Zeitschwingen". V: Herzblut, Ged. 92; Sudermann od. Liliencron? 93, 2. A. 99; Seelenakkorde, G. 95: Los von Berlin! Zur Ueberwindung d. Berlinertums in d.

zeitgenöss. Litt. 99, 3. A. 02: Marksteine des Lebens, Nov. 02; D. Furcht vor d. Kinde 02.

Jüngst, Johs, ✝, Lic. theol., Pfarr. Stettin, Alte Falkenwalderstr. 11. (Drabenderhöhe 5/3 71.) **V**: Quellen der Apostelgesch. 95; J. d. Hoffnung auf e. Wiedersehen nach d. Tode christlich? 99; Kultus- u. Geschichtsreligion 01; D. evang.-kirchl. Leben d. Rheinprovinz 02.

Jüptner v. Jonstorff, Hans Frhr., ⚗, Hüttenwes., ⚙, DIngen., Chef-Chemiker d. österr. alp. Montanges., Privat Dozent an d. Bergakademie in Loeben, Redakteur v. „Frommes Montanist. Kal." Donawitz, Steierm. (Wien 22/5 53.) **V**: s. 1902. S. 664. ( )

Jürgens, Hans, s. Nini Knoblich.

Jürgens, Kar., PA., ☉, Dr. med., Arzt. Hamburg-Barmbeck, Feßlerstr. 2. (Kiel 12/12 53. **V**: s. 1902, S. 665. ( )

Jürgens, Otto, hannov. ♛, Dr. phil., städt. Archivar u. Biblioth. Hannover, Veilchenstr. 11. (ebda 17/2 62.) **V**: D. Landeshoheit im Fürstentum Lüneburg 88; Gesch. der Stadt Lüneburg 91; Kat. d. Stadtbibl. zu Hannover 01.

Jürgensen, Theod., ☭, Dr. med., o. UP. Tübingen, Uhlandstr. 13. (Flensburg 11/4 40.) **V**: Klin. Studien üb. Abdominaltyphus 66; Körperwärme d. gesund. Menschen 73; Lungenkrankheiten in Ziemssens Handbuch 74, 3. A. 87; Antiphlogose Transfusion 2c. in Ziemssens Handbuch der allg. Therapie 80; Croupöse Pneumonie 83; Mitlgn. a. d. Tüb. Poliklinik I 86, II 92; Lehrbuch d. spez. Pathol. u. Therapie 86, 4. A. 01; Prophylaxe u. allg. Behdlg d. Erkrankungen d. Atmungsorgane, d. Luftröhren- u. Lungenkrankheiten 94, 3. A. 02, in Penzoldt-Stintzings Handb.; Masern u. Scharlach, Rötheln, Varicellen in Nothnagels Handb. 95/96; Erkrankungen d. Kreislaufsorgane 99; Herzschwäche 99; Endocarditis 00.

Jürgensohn, Wilh., s. Wilh. Winkler.

Jürges, Paul, klass. Ψ, Dr. phil., Bibl. an der Landesbibl. Wiesbaden, Herderstr. 8. (Wismar 30/11 64.) **V**: De Sallustii hist. reliq. 92; D. mod. Systeme v. Büchergestellen m. verstellbaren Legeböden 95.

Jürs, Joh. Heinr. W. (Pf. Tedge Puttfarken), /, Dialekt, Zahnarzt. Hamburg, Kolonnaden 24/26 II. (Altona 20/2 44.) **V**: Spaßige Rimels 77/90, V, I/III, 2. A. 87/89, IV, 3. A. 94; Hoch un platt, for jeden wat, 3. A. 93. **H**: Plattd. Humoreskeu 93; Piepmantjes plattdtsch. G. 97, 2. A. 00.

Jüthner, Julius, klass. Ψ, Dr. phil., oö. UP. Freiburg (Schweiz), rue du Tier 11. (Prag 25/6 66.) **V**: Ueber antike Turngeräte 96; Der Gymnastikos des Philostratos 02.

Julian, Regina, s. Regina Schlesinger.

Juliat, Knut v., s. Marie Schmidt v. Ekensteen.

Julius, Karl, s. Karl Julius Müller.

Julius, Karl, s. C. H. F. J. v. Stein.

Jung, Emil (Pf. Walter vom Wingolf), DDeSchG., Dr. jur. Wien VIII, Laudongasse 3. (Mühlau 2/6 61.) **V**: Reisebilder aus d. Süden 00; Radfahrseuche u. Automobilenunfug 02, 3. A. 02.

Jung, Frieda, s. Frieda Brauer.

Jung, Jul., ♛, Dr. phil., o. UP. Prag, Weinberge, Wawragasse 17. (Imst 11/9 51.) **V**: Römer u. Romanen in den Donauländern 77, 2. A. 87; D. roman. Landschaften d. römisch. Reiches 81; Leben u. Sitten d. Römer 83, 85; Fasten d. Prov. Dacien m. Beiträgen z. röm. Verwaltungsgesch. 94; Grundr. d. Geogr. v. Italien u. d. Orbis Romanus 97.

Jung, Ludw., Feuerlösch- u. Rettungswesen, Kgl. R. u. Vors. d. bayr. Landes-Feuerwehr-Ausschusses. München, Frühlingsstr. 20. (Darmstadt 2/4 35.) **V**: Uebgsbuch f. Landfeuerwehren, 14. A. 02; Feuer u. Licht, 5. A.; Kind, hüte dich vor Feuer u. Licht, 19. A.; Für Feuerwehren, 27 Hefte; Handb. d. bayr. Feuerlösch- u. Rettgswes.; Gesetze, Minist.- u. Regierungs-Entschließ. nebst Urt. in Bezug a. d. Feuerlöschwes. in Bay.; Die Förderung d. Feuerlöschwes. in Bay.; Feuersicherheit in öffentl. Gebäud.; Hort u. Heim armer Knaben; A. d. Schule ins Leben, 17. A.; Lehren u. Gebote für Kinder, 2. A.; Merksteine auf d. Wege d. Lebens, 2. A. 00.

Jung, Frl. Luise M. (Pf. Ludw. Bernow), FDS., Roman, Nov., Jugendschr., 🖹, /, ⚇, ♛. Baden-Baden, Ludwig Wilhelmsplatz 8. (Meersburg 17/9 43.) **V**: 30 Jahre 82; Miterlebt 83; D. Schwarzwalds schönste Sagen 89, 2. A. 03; Schloß Favorite 96; D. Buch vom Türkenlouis, Markgraf Ludw. v. Baden 97; Bad. Gesch. für Schule u. Haus 00; E. Wort f. d. Familienlesetisch 00; Europäische Wanderbilder: Baden-Baden 02.

Jung, Ph. L., Feuerlösch- u. Rettgswes., Buchh., Red. d. „Feuerpolizei, Ztg. f. Feuerlöschwes." München, Frühlingsstr. 20. (ebda 28/1 72.) **H**: Bäder u. Sommerfrischen i. bayr. Hochland und im Allgäu, 2. A. 99.

Jung, Rud., Gesch. d. Stadt Frankfurt a. M., Dr. phil., Stadtarch. Frankfurt a. M., Weckmarkt 3. (ebda 21/3 59.) **V**: Herzog Gottfried der Bärtige von Lothringen unter Heinr. IV. 84; Quellen zur Frankf. Gesch., Bd. II 88; Inventare des Frankf. Stadtarch. II/IV 89/93; D. Frankf. Landgemeinden von Schulin 95; (m. Wolff) Die Baudenkmäler in Frankf. a. M. 96/98 II; Goethes Briefwechsel mit Antonie Bren-

tano 1814—21 91; Das histor. Archiv der Stadt Frankf. a. M. 96.

Junger, Oswald (Pf. Hubertus Wald), /, Jagdsport, Reisebeschr., ✍. Berlin-Schöneberg, Gustav Freytagstraße 2. (Rokitten 17/10 72.)

Junghans, Frau Sophie, Nov., Roman. Gotha, Villa Sophie, Gradlerstr. (Cassel 3/12 45.) V: Ged: 69; Verfloss. Stunden, R. 71; Freudvoll u. leidvoll 73; Käthe, R. 76, II; Haus Eckberg, R. 78 II; Orsanna u. a. Erzählungen 80; Erbin wid. Willen, R. 81; Schwiegertochter, R. 82; Gäste d. Mad. Santines, R. 83: Hella Jasmund 83; Neue Novellen 84; Helldunkel, R. 85 II; Amerikanerin, R. 86; Spiegelungen, R. 87 II; Bergrat, R. 88, 2. A. 89 IV; Rätsel, R. 89 II; Zwei Brüder, R. 89 II; Eine Versuchung, R. 90, 2. A. 91; Unter d. Ehrenpforte, R. 91; Die Brautschau, R. 92; Zur rechten Zeit, R. 93 III; Schwertlilie, R. 93; Geschieden, R. 95; Um das Glück, R. 96 II; Lore Fay, Erz. 97; Ein Kaufmann, R. 98; Gehen oder Bleiben, R. 99; Junge Leiden, R. 00; Hymen 02.

Jungl, Nikl., (k.), ✝, D., Sekret. Görz, Rudolfinum. (Graz 5/12 43.) V: Tugendakte 83, 15. A. 02; Gebete u. Lieder zur hl. Messe 85, 7. A. 01.

Jungmann, Ernst, ♛, Red. d. „Hamburger Nachr." Hamburg, Malzweg 14. (Oldenburg 3/6 51.) V: Nordische Herbstblätter, G. 83; Skomand, Ep. 83, 2. A. 85; Tönnies Evers, hist. Nov. 88; Sinkende Zeiten, hist. Erz. 90. H: Ed. Jungmann, Eckernförde und der 5/4 49 98.

Junguitz, Jos., (k.), ♛, D., Archivdir. u. Geistl. Rat. Breslau, Göppertstr. 12. (Nieder-Mois 17/5 44.) V: Kl. Kirchengesch. 80, 6. A. 99: Legende d. Heiligen 81, 7. A. 02; Gesch. d. Dörfer O.- u. N.-Mois 85; Heil. Hedwig 85; J. Heyne 90; Sebast. v. Rostock 90; Petr. Gebauer 92; Die Bresl. Ritualien 92; Congregation der Grauen Schwestern 92; D. Bresl. Brevier u. Proprium 93; D. Grabstätten d. Bresl. Bischöfe 95: Martin v. Gerstmann 98; Aug. Meer 98; Visitat.-Berichte d. Diözes. Breslau I 02.

Junius, s. Franz Mathe.

Junius, Dr., s. Herm. Wesendonck.

Junk, Wilhelm, Nov. Berlin NW, Rathenowerstr. 22. (Prag 3/2 66.) V: Wie sie uns betrügen, N. 02.

Junker, Carl, VB., /, ⚒, Polit., Bibliographie Buchhandel, H: d. „Oesterr.-ung. Buchh.-Corr." u. d. „Oesterr. Bibliographie", Ue: FEIH. Wien III, Hauptstr. 6. (ebda 10/8 67.) V: Allg. bibliogr. Repertorium 96; Decimalclassification 97; Ueb. d. Stand d. Bibliogr. in Oesterr. 97; Der Verein d. österr.-ungar. Buchhändler 1859—1899, Festschr. 99; Die Berner Convention zum Schutze der Werke d. Litt. u. Kunst in Oesterr.-Ungarn 00; D. Aufhebg d. Zeitgsstempels u. d. österr. Presse 01. ()

Junker, Heinr. Paul, Dr. phil., OLehrer a. D. Wiesbaden, Parkweg 3. (Münster i. Westf. 18/1 59.) V: Grundriß der franz. Litt.-Gesch. 89, 4. A. 02.

Jura, Rudolf, s. Rudolf Hirschberg.

Juraschek, Franz v., Statistik, Politik, ⌨, H: v. Hübners geogr.-statist. Tabellen seit 84, Dr. jur. u. phil., o. UP., Hof R. d. k. k. statist. Zentralkommission. Wien I, Kärnthnerstr. (Arad 25/2 49.) V: Personal- u. Realunion 78; Uebersichten der Weltwirtschaft 85—89; Ortsgemeinde u. Ortschaft 95; Die österr. Städte in d. Reichsr.-Wahlordnung 96. [Jurco.

Jurco, Ernest v., s. E. Gréger Edl. v.

Jureczek, Joh., Kunstwiss., Scriptor d. kaiserl. Privatbibliothek. Wien XIX, Sommergasse 1. (Olmütz 19/9 48.)

Jurik, Frl. Josefine, ♛, /, ⚿, Kunst. Feistritz-Marburg, Steierm. (Wien 30/5 59.) V: s. 1901, S. 663. ()

Juriuek, Joseph Maria (Pf. Jos. M. Stevens), /, Musik- u. Theaterkritik, Graphische Gewerbe, Red. d. „Münchener Ztg." München, Corneliusstr. 2 III. (Breslau 2/6 78.) V: s. 1902, S. 668. ()

Jurisch, Konrad, chem. ⚙, Dr. phil., TH Sch Prf. Berlin W, Kurfürstenstr. 48. (Jammi 26/11 46.) V: Darstellnng der Gesetze d. Elektrolyse 72; Fabrikation v. chlorsaurem Kali 88; Verunreinigung der Gewässer 90; Philos. d. Kultur 90; Handb. d. Schwefelsäurefabrikation 93; Fabrikat. v. schwefels. Thonerde 94; Ueb. Gefahren f. Arbeiter in chem. Fabriken, Unfallverhütungsmittel u. Arbeitsbedingungen 95; Ueb. Gefahren f. Arbeiter in chem. Fabrik., Verteidigg 96; Grundzüge d. Luftrechts 97.

Juris Doctorandus, s. Alb. Zipper.

Juritsch, Georg, (k.) Kirchen♛, D., Dr. phil., Direkt. Mies. (Wien 51.) V: Wie viel Kinder hatte die heilige Maria? 85; Adalbero, Gf. v. Wels 87; Gesch. des Bischofs Otto I. v. Bamberg 89; Gesch. der Babenberger u. i. Länder 94; Geschichtl. v. d. kgl. Stadt Mies in Böhmen 95; Der 3. Kreuzzug gegen die Husiten 00.

Just, A., s. Ad. Bukorester.

Just, Alfred, Soziale Frage, Pastor, Pfarrvikar d. evang. Landeskirche. Gleiwitz, Oberschles., Augustastr. 7. (Breslau 26/9 75.) V: Der moderne Arbeiter u. die bürgerl. Gesellschaft 02. *

Just, Eduard Richard, Handelswissenschaft, OLehrer a. d. Oeffentl. Handelslehranstalt. Dresden N, Louisenstr. 39. (Borna (Leipzig) 23/1 54.) V: Kaufmänn. Rechnen I. 01; II. 02; Grundriß der Handelswissensch. (mit Findeisen), 7. A. 03. *

Just, Ludwig (Pf. L. Recht), ✪, ev. Pfr. Eisenach, Georgenstr. 19. (Cleitstädt 22/3

26.) V: s. 1902, S. 668|69. ()

Justi, Carl, Kunst- u. Litt.♛, Dr. phil., o. UP., GRegR. Bonn, Thomastr. 23. (Marburg 2/8 32.) V: Aesth. Elemente i. d. platon. Philos. 60; Winckelmann 66|72 III.2.A.98; Verklärg Christi, Gemälde Raffaels 70; Velasquez u. s. Jahrh. 88 II,2.A.03; Murillo 92; Michelangelo, Beitr. z. Erkl. der Werke u. des Menschen 00.

Justi, Ferd., Dr. phil., o. UP. Marburg a. L., Barfüßerthor 32. (ebda 2/6 37.) V: Zusammensetz. d. Nomina in d. indogerm. Sprachen 61; Handbuch d. Zendspr. 64; Abfertigung d. Dr. Haug 69; Les noms d'animaux en Kurde 78; Gesch. d. alten Pers. 79; Dict. Kurde-Franç. 79; Kurd. Grammatik 80; Gesch. d. orient. Völker i. Altertum 86; Iran. Namenbuch 95; Gesch. Irans (Grundr. der iran. Philologie) 97. H: d. Bundehesch 68.

Justus, Th., s. Ther. Zedelius.

Jvčić, Franz, DOeSchG. (Pf. J. F. Schütz), O, Humor, /, Rechngsrat im k. k. Fin.-Min. Wien-Währing, Michaelerstr. 27. (Semlin 4/10 58.) V: Freda, L. 86; In tauf. Aengsten, P. 91.

Jvo, s. Augustin Wibbelt.

K.

Kaberlin, s. Karl Küchenmeister.

Kabisch, Martin Richard, ASV. (Pf. Martin Richard), ✝, ♆, Lic. theol., OLehr. Oranienburg, Schloß. (Kemnitz i. Pom. 21/5 68.) V: Das vierte Buch Esra 89; D. Eschatologie d. Paulus 93; Ev. Religionsbuch 00—02, 2. A. 02. *

Kade, Reinh., ♛, Musik♛, Dr. phil., OLehrer. Dresden, Wolfsgasse 3 II. (25/9 60.) H: Brunonis vita quinque fratrum 86; Andr. Möller 88; Kleist, Prinz von Homburg, Schulausg. 88; Die älteren Musikalien in Freiberg 88; Ch. Demant 90; Katalog d. Musik-Slg. i. d. Kgl. Bibl. z. Dresd. 90; Gesch. d. Freiberg. Buchdrucks 94.

Kadelburg, Gust., O, /. Berlin NW, Brückenallee 36. (Pest 26/7 51.) V: Lustsp. u. Schwänke: Wilde Baron; Goldfische (m. Franz v. Schönthan); Berühmte Frau (m. v. Sch.); Großstadtluft (mit Blumenthal); In Civil; Hungerturm; Orientreise (mit Bl.); Glückliche Tage (mit von Sch.); Mauerblümchen; D. Herr Senator; Zwei Wappen; Zum wohlthätigen Zweck; Hans Huckebein; Im weißen Rößl (m. Blumenthal); Auf d. Sonnenseite, L.; Als ich wiederkam .., L. (mit B.); Das Bärenfell; Die strengen Herren (m. B.); Das schwache Geschlecht; D. Pulverfaß; D. neue Vormund; Familie Schierke; Das Theaterdorf (mit Bl.); Humoristische Kleinigkeiten.

Kadelburg, Heinr., O, Ue: E. 1. Regiss. d. Volks-Th. Wien VI, Mariahilferstr. 1 a. (Pest 14/2 56.) V: s. 1902, S. 669. ()

Kaden, Woldemar, Länder und Völkerkunde, /, Ue: IFPortSp., Prof. Neapel, Salita Petrajo 5. (Dresden 9/2 38.) V: Wandertage in Italien 75; Italien (m. Stieler u. Paulus) 75/78; Durstige Tage 75; Schweizerl. 77; Ital. Wunderhorn 78; Unt. d. Olivenbäumen 80; Sommerfahrt durch Ital. südl. Prov. 80; Ital. Gipsfig., 3. A. 91; Skizz. u. Kulturbilder a. Ital. 81. 2. A. 89 I; Nach dem Süden (m. Wernick) 82; Ital. Sommerfahrt nach d. Süden 82; Pompejan. Nov. 82; Italien 83 II; Gotthardbahn u. ihr Gebiet, 3. A. 89; Briefe von der Insel Ischia 83; Riviera 84; St. Moritz-Bad 85; Pegli 86; N. Welschlandsbilder 86; Sonnenbrut 87; Kissingen, 5. A. 99; Rivieraführer, 3. A. 96; Durchs Schweizerland 95; Kennst du das Land, Bd. 3, Volkstüml. aus SItalien 96, 97; Rotes Blut u. a. Gesch. aus SItalien 98; Auf Capri 00. Ue: Manzoni, D. Verlobten 83; Misasi, Kalabr. Nov. 84; Sagen d. Quichua-Indianer 95, der Guarani-I. 95.

Kadich, Hanns v. (Pf. H. Waldlieb), Ornith., Igdwke, /, Dr. phil. Wien VIII, Josefstätterstr. (Brünn 12/1 64.) V: s. 1901, S. 669. ()

Kadner, Siegfried, ✝, Pfr. Lehenthal, Bayern. (20/2 67.) H: Jahrb. f. d. ev.-luth. Landeskirche Bayerns 00|03.

Kaeding, Fr. Wilhelm, Stenogr., Rechn.-R. b. d. Reichshauptbank. Berlin-Steglitz, Düntherstr. 4 I. (Rathenow 18/9 43.) V: Kürzungs-Verzeichn., Einigungssystem, 14. A. 98; Unterr. in der Stolz. Stenogr., 3. A. 91; Stenogr. Lese- u. Uebgsbuch, 5. A. 01; Gesch., Wesen u. Bedeutg. d. Stenogr.; Fortbildungsbuch f. Stolze-Schreysche Stenogr. I u. II 7. A. 00, III 2. A. 98; Hilfszeitwörter in ihr. Verhältnis z. deutsch. Wortschatz 98. H: Stolze-Bibl. XVIII; Häufigkeitswörterbuch d. deut. Sprache 96|98; Ueb. Geläufigkeitsuntersuchgen d. Schrift 98 f. II; Welchen Kraftaufwand verwendet die Kurrentschrift auf d. Darstellung der Sprache? 99; Stenogr. Leseb. Stolze-Schrey, 5. A. 01; Ueber d. zweckmäßigste Zählmeth. b. d. wissensch. Kritik stenogr. Systeme 98.

Kaegi, Adolf, klass. Ψ, Sanskr. u. vergl. Sprachwiss., Dr. phil., o. UP. Zürich. (Bauma, Schw. 30/9 49.) V: Spart. Gesch. v. 500—431 v. Chr. 73; Rigveda 78|79, 2. A. 81; Engl. Uebers. v. Arrowsmith 86; Griech. Gramm. 84, 5. A. 00 (russ. 87, franz. 89, holl. 93); Kl. gr. Gramm. 93, 12. A. 02 (franz. 95, 2. A. 01, engl. 02); Zur gr. Schulgramm. 88; Off. Antwort 89; Griech. Uebgsbuch I 91, 6. A. 01, II 95, 5. A. 01 (franz. 96, 2. A. 01, engl. 02). Ue: Siebzig Lied. d. Rigveda (m. Geldner u. Roth) 75. H: Benselers griech.-dtschs Schulwörterb., 11. A. 00; Autenrieths Homer. Schulwör-

terbuch, 9. A. 01; Homers Odyssee erkl. v. Fäsi, 9. A. 01.

Kachler, Benno (Pf. Kurt Holm), ⊙, /, ⊙, ⚜ u. Nov., Vortragsmstr. Berlin-Friedenau, Cranachstr. 48. (Berlin 10/7 71.) **V**: Meine Welt, Ged. 00; Tota Mulier, Tragikom. 00; D. Schönheitsnarr 00; Wiedergeburt, Sch. 01.

Kähler, Mart., ✝, D., o. UP. Halle, Gütchen 10. (Neuhausen b. Kgsbg 6/1 35.) **V**: s. 1902, S. 671. ()

Käller, Alfred, Chef-Red. d. „Westfäl. Zeitg." Bielefeld, Niedernstr. 27.

Kaemmel, Otto, ♛, Dr. phil., Prf., GRektor. Leipzig, Königstr. 28. (Zittau 25/9 43.) **V**. Heracleotica 69; D. dtsche Volkskrieg geg. Frankreich 71/72; Ihs. Haß 74; Anfänge deutsch. Lebens in NOestr. 77; Entstehg. d. österr. Deutschtums 79; Spamers Ill. Gesch. d. neueren Zeit 82/83 II, 2. A. 94/95 III; Grundzüge der neueren Gesch. 86, 2. A. 95; Gang durch die Gesch. Sachsens u. s. Fürsten 89; Deutsche Gesch. 89; Wandk. zur Gesch. der Wettin. Lande (m. G. Leipoldt) 91; Grundzüge der Sächs. Gesch (mit Karte) 92, 2. A. 98; Die Univers. d MAlters bis zum Eintritt des Humanismus 92 in Schmids Gesch. d. Erziehung; Italien. Eindrücke 95; Werdegang d. deut. Volkes 96/98 II; Sächs. Gesch. 99; Kritische Studien zu Bismarcks Gedanken u. Erinnerungen 99; Herbstbilder a. Italien u. Sizilien 00; D. Kampf um d. humanist. Gymn. 01; Rom u. die Campagna 02. **H**: Spamers Ill. Gesch. d. MAlters I, 2. A. 96, d. neuesten Zeit III 97, III. 2. A. 02 u. d. Tit.; Ill. Gesch. d. n. Zeit; Ch. Weise 97.

Kaemmerer, Franz (Pf. Ka. Em. Merer), VB., ⚜, Volksschullehrer. Marienwerder, Westpr., Gorkener-Allee. (Lindenhof, Kr. Berent 15/10 76.) **V**: Ged. 01.

Kaemmerer, Georg (Pf. Georg Oswald), Auswärt. Politik, /, Red., ständ. Corresp. engl. Tagesztgn. Berlin NW, Am Circus 8. (Danzig 4/11 70.) ()

Kämpchen, Heinrich, ⚜. Linden a. d. Ruhr, Bahnhofstr. 4. (Altendorf a. d. Ruhr 23/5 47.) **V**: Aus Schacht u. Hütte, G. 99.

Kaempfe, Paul, Epische ⚜, ev. Pfarrer. Gübs b. Magdeburg. (Magdeburg 3/7 41.) **V**: Burchard III, Erz. 89; In Schutt u. Asche 01 (Magdeburg 1629—1631). *

Känel, Fritz v., ⚜, /, **Ue**: Dän. Norw. Schw. Aeschi b. Frutigen, Bern. (ebda 2/3 59.) **Ue**: A. Nielsen, Ein Sommer in Amerika 92; Kristjan Oestergaard, Ansiedler 94; Coucheron-Aamot, durch d. Land d. Japaner 97; H. Kaarsberg, Zwei dän. Dorfgeschichten; C. Flood, Unter d. Kaperflagge; Schriften von Schjörring, E. Aubert, K. Dahl, J. Skjoldborg, P. Mariager, H. Kaarsberg, L. Kiel-r, Juani Aho: Geächtet u. a. Nov. 96; P. Kärrström: Achtzehn Jahre in Südafrika 99; A. Skram: Zwei Freunde, R. 99; M. Thoresen, Nov. 99; H. Kaarsberg: Die letzten Nomaden des Nordens 99; F. Willer, Detektivgeschichten 00; W. Coucheron-Aamot: Die Chinesen u. d. christl. Mission 00; Fred. Viller: D. Diamant des alten Frick 02; Margareta: Zum Licht empor! R. 02; Gust. Janson: Abrahams Opfer, R. 02; Victor H. Wickström: Als Jesus nach Oestersund kam 02; Fanny Turen: E. Weihnachtsgeschenk u. a. Erz. 03; Joh. Jörgensen: Röm. Mosaik 03; Röm. Heiligenbilder 03.

Käser, Engelbert, (k.), D., Pfarrer, Red. d. „Oberrhein. Pastoralblattes". Merzhausen, Bad. (Wieladingen 6/4 51.) **V**: Paradies d. Sozialdemokratie, 5. A. 99; Der Sozialdem. hat das Wort 92, 2. A. 98; Unterr. üb. d. Spendg d. Nottaufe, 4. A. 01; Lobet den Herrn 99.

Kätzke, Georg, ⚜, ⚜, ⊙, OLehrer. Berlin NW, Schleswiger Ufer 16 p. (Berlin 9/1066.)

Kafka, Rudolf, ⚜, ⊙, /, ⁂. Linz an d. D., Landstr. 44. (25/9 71.) **V**: Vom ewig. Traum, G. 01.

Kaftan, Julius Wilh. M., ✝, D. Dr. phil., o. UP. Berlin-Steglitz, Kaiser Wilhelmstr. 12. (Loit 30/9 48.) **V**: Predigt d. Evangeliums i. mod. Geistesleb. 79; Evang. d. Apostel Paulus 79; Wesen d. christl. Religion, 2. A. 88; Wahrheit ders. 88; Glaube u. Dogma, 3. A. 89; Brauchen wir ein neues Dogma, 2. A. 90: Suchet, was droben ist, Pred. 93; Christent. u. Philos., 3. A. 96; Dogmatik 97, 3. u. 4. A. 01; Christentum u. Nietzsches Herrenmoral, 3. A. 02.

Kahl, Wilh., Kirchen-, Staats-, Verwalt.-Strafr., D., Dr. jur., Geh. JustR., o. UP. Berlin W, Kurfürstenstr. 114. (Kleinheubach 17/6 49.) **V**: Selbständigkeitsstellg d. protest. Kirche in Bayern 74; Ueb. die Temporaliensperre 76; Deutsche Amortisationsgesetze 79; Oberes Kirchengericht f. d. Großherzogtümer Mecklenburg 80; Gewissensfreiheit 86; Verschiedenheit kath. u. ev. Anschauung üb. d. Verhältn. v. Staat u. Kirche 86; Unser Bismarck 90; Kirchenordnung f. d. ev. Gem. d. Prov. Westfalen u. d. Rheinprov. 91; Lehrsystem des Kirchenrechts u. der Kirchenpolit. I 91; D. Konfession der Kinder aus gemischten Ehen 94; Ueb. Parität 95; Patriotismus ü. Christentum 95; Ebenbürtigkeit u. Thronfolgerecht d. Grafen z. Lippe-Biesterfeld 96; Bismarck lebt 98; Die Errichtung von Handelsgesellschaften durch Religiose 00; D. Bedeutung d. Toleranzantrags f. Staat u. ev. Kirche 02. **H**: (m. Prf. Dove): A. L. Richters Lehrb. d. kath. und evang. Kirchenrechtes 89.

Kahlbaum, Georg W. A., Naturwiss., ♛der ⚗, Dr. phil., o. UP. Basel, Steinenvorstadt. (Berlin 5/4 53.) **V**: Siedepunkt u. Druck in ihren Wechselbeziehgen 85; Aus d.

Vorgesch. d. Spectralanalyse 87; Ueb. normale u. anormale Dampftemperaturen 87; Studien über Dampfraumkraftmessungen I 93, II 1. 97; Siedekurven d. Fett-Säuren C_5-C_{10} 94; T. Paracelsus 94; Eine Spitzbergenfahrt 96; D. Aufnahme d. Lavoisierschen Theorie in Deutschld 97; Mythos u. Naturwissenschaft 97; Die Entstehung der Daltonschen Atomtheorie in neuer Beleuchtung 98; Zwanzig Briefe, gewechselt zw. J. J. Berzelius u. C. F. Schönbein 98; W. Eisenlohr 99; Chr. Fr. Schönbein 1799—1868 I 99, II 01; J. v. Liebig u. Ch. F. Schönbein, Briefwechsel 99; The letters of Faraday and Schönbein 99; Friedr. Wöhler 00; Um halb Europa herum 02. H: der Monographien a. d. Geschichte der Chemie u. d. Mitteilungen zur Geschichte d. Medizin u. d. Naturwissenschaften.

Kahle, Adolf W. F. (Pf. v. Gratowski, A. Wilhelm, Wilh. Johannes), Roman. Berlin-Schöneberg, Gustav Freytagstr. 6. (Colberg $^{30}/_{1}$ 70.) V: Mysteriöses Dunkel 99; In Liebesketten 00; Verschlung. Pfade 00; Verbrecherwege 01; D. verhängnisvolle Inschrift 02; Musikskizzen.

Kahlenberg, H. v., s. Helene v. Monbart.

Kahlo, Ernst, Versicherungswesen, Nov., Skizzen 2c., Versicherungstechniker. Halensee-Berlin, Lützenstr. 2. (Magdeburg $^{20}/_{12}$ 78.) V: Vergleich. Zusammenstellung v. Versicherungsbeding. d. i. Dtsch. Reiche arbeit. Lebensversich.-Ges. 02, 3. A. 02. *

Kaibel, Frz., Okkultism., Natur⁂, /, Roman, Kunst, Nov., O. München, Ainmillerstr. 29/I. ($^{16}/_{1}$ 80.) Schriftleiter des „Lucifer", satir. Weltspiegel. V: Verkettete Schicksale, R.; A. geheimnisvollen Welten, R.; Die Andere, R.: Schwarz, R. 01; Auf daß ich wisse, Dr. 01; Der Schüler, Dr. 01 (m. H. v. Bequignolles): D. Missionar, Dr. 02; Moor, Dr. 02.

Kaindl, Raimund Friedr., ♛, ◍, Volkskunde u. Kult. ♛, Dr. phil., UPrf. Czernowitz, Neuweltgasse 58. (ebda $^{31}/_{8}$ 66.) V: Z. Gesch. v. Czernowitz u. Umg. 88; Gesch. d. Bukowina I 88, 2. A. 96, II 94, III 97; Rutenen in der Bukow. 89/90 II; Beitr. z. älter ungar. Gesch. 93; Kl. Studien z. Kunde d. Bukow. 93; Huzulen 93; Erwerbung d. Bukow. durch Oesterreich 94; Fr. A. Wickenhauser 1801/91 94; Studien z. d. ungar. Geschichtsquellen 94/02 XVI: Ill. Landesk. der Bukow. 95; Berichte üb. d. Arbeiten zur Landesk. d. Bukow. 92/01 X; Haus u. Hof bei den Huzulen 96; D. Entstehen u. d. Entwicklg der Lippowenerkolonien in d. Bukow na 96; Bei d. Huzulen im Pruththal 97; Ethnogr. Streifzüge in den Ostkarpathen 98; D. Unterthanenwesen in der Bukowina 99; D. Bukowina 1848/49 00; Das Ansiedlgswesen in der Bukowina seit d. Besitzergreifung durch Oesterreich 02.

Kainz, Carl (Pf. Julius Zinka), Sprachen- u. Völkerkde Onasiens, Magistratsbeamter. Wien I, Fleischmarkt 1. (ebda $^{9}/_{3}$ 70.) V: Prakt. Gramm. d. chines. 90, 2. A. 00, d. armen. 91, d. mittelhochdtschen Spr. 94; Liste générale des membres de l'I-C-A 99.

Kaisenberg, Moritz v. (Pf. Moritz v. Berg-Nesselröden), Roman, Nov., ⚔, /, Oberstleutn. a. D. Hannover. (Halberstadt $^{25}/_{6}$ 37.) V: Ulanenbriefe 94; Geheimfach m. Schreibtisches 84/95 III; Gelb-Weiß. Einer von den 1. Husaren d. engl.-dtschen Legion, R 96; Graf Hasso Felsberg, R. 97 II; Kürassierbriefe an e. Dame 97; Roß u. Reiter 98; D. Memoiren d. Baronesse Courtot 98; Auf d. Spuren d. Jugendzeit 98; Die Ritter v. Spoin 99; Junker Werner v. Brunshausen, hist. R. 99; Jérôme Napoleon u. d. Kgr. Westphalen 99; Vom Gesandtschaftsattaché 99; V. Pastorssohn zum Fürsten 98; V. Grafen Oskar I; Napoleon I u. Eugenie Clary Bernadotte 00; Die Intriguen der Gräfin Seefeld 00; Napoleon I. u. sein Sohn (l'aiglon et l'aiglon) 00; Vom Graf. Oskar 00/01 II; Auf Seiten des Feindes 01.

Kaiser, Emil, Nov. Cöln-Lindenhöhe, Dürenerstr. 127. (Ehrenfeld $^{6}/_{10}$ 68.) V: Von Blume zu Blume 92; Nicht schlecht 98; Johann der Bildner 98; Die Alten u. die Jungen 99; An d. Grenze 02.

Kaiser, Hans, ♛s-Wiss., Dr. phil., wiss. Hilfsarbeit. am Kaiserl. Bezirksarchiv des Unterelsaß. Straßburg i. E., Gallerstr. 6. (Coln $^{28}/_{9}$ 74.) V: Der collectarius perpetuarum formarum d. Joh. v. Gelnhausen 98. H: Collect. perpetuarum formarum Joh. de Geylnhusen 00.

Kaiser, Heinrich, DOeSchG., Theater, Sport. Wien XVIII, Gentzgasse 128. V: Sportlieder; D. letzte Streich; Im Reiche d. Sportes.

Kaiser, Hermann, Pfarrer. Stetten b. Sondheim, Rhön. ($^{1}/_{2}$ 66.) V: Kirchl. Andachten 00; Sonntagsklänge, Pred. 02.

Kaiser, Frl. Isabelle, Rom., ⚜. Beckenrieda a. Vierwaldstätterse. (ebda $^{2}/_{10}$ 66.) V: Des alles! G. 97; Sorcière, R. 96; Notre Père qui êtes aux cieux 00, 2. A. 00; Nov. 01; Ges. Lieder 01; Hero, R. 01; Wenn die Sonne untergeht, R. 01. ()

Kaiser, Koloman, DOeSchG., Dialekt⚜, Lehrer. Wien VII, Lerchenfelderstr. 67. (Hornsburg, NOe. $^{1}/_{7}$ 54.) V: Da Franzel in da Fremd, G in nied.-öst. Mundart 98.

Kaiser, Martin, (k.), ♛, freiresig. Pfarr. u. Kammerer. Oberhausen, NBayern. (Beratzhausen $^{2}/_{5}$ 14.) V: Gesch. d. Herrschaft Breitenegg u. der Pfarrei Breitenbrunn 93; Lebensereignisse 96. ()

Kaiser, Paul, evang. Erbaugs- u. Unterhaltungslitt., D., Pf. a. St. Matthäi

Leipzig, Lessingstr. 5. (Züllichau 19/12 52.) **W:** Für Zeit u. Ewigkeit 83, 4. A. 01; Von Kind auf 91, 3. A. 00; Eben-Ezer, Pred.; Gust. Adolf, Festsp. 89, 8. A. 94; Zur Heiligung des Sonn- u. Feiertages 93; Gust. Adolf 94, 8. A. 94; Melanchthon 96, 3. A. 97; Grüß Gott! Ged. 98; Die Bergpredigt des Herrn ausgelegt in Predigten 00/01 IV; Den Kindern d. Himmelreich 02; Du sollst nicht — 02; Für d. Fest- u. Feiertage d. Kirchenjahres 03.

Kaiser, Paul E., ♂, Prof., Dr. phil., RealschulOLehrer. Schönebeck, Elbe, Friedrichstr. 90 b (Rawitsch, Posen 20/4 57.) **W:** Die tägl. Periodicität d. Dickendimensionen d. Baumstämme 79. *

Kaiser, Rud., Dr. phil., Bibliothekar a. d. Berl. Kgl. Biblioth. Berlin-Großlichterfelde, Ringstr. 98. (Rawitsch 62.) **W:** De inscript. Graec. interpunct. 87; Katalog d. Bibl. d. Reichsjustizamts, 2. A. 97.

Kaißer, Bernh., (k.), ♆, ♛, Prf., Red. d. „Magaz. f. Päd.", SemOLehr. Schwäb.-Gmünd, Baldungsstr. (Wäschenbeuren 11/1 34.) **W:** Stat. topogr. Beschreibg v. Rittergut Wäschenbeuren 68; desgl. d. Stadt Gmünd u. Umgeb. 75, 3. A.; Führer zu d. Hohenstaufendenkmalen 74, 2. A. 90; Die nat. Aufg. d. Schule 74; Lesebuch f. einkl. Schulen 80; Gesch. v. Württ. 81, 2. A. 91; Leseb. f. Mittelkl. 84, 2. A. 88; Gesch. des Schulwes. in Württ. 95, 97 II; Gesch. der Erziehg u. d. Schulwesens mit besonderer Berücksicht. Württb. 99.

Kalau vom Hofe, Joh., PA., Lexikogr., **Ue:** IF., Red. a. Bibliogr. Inst. Leipzig, Dresdenerstr. 76. (Insterburg 18/2 47.)

Kalbeck, Max, BB., CP. (Pf. Jeremias Deutlich), ♆, ♀, /, Musik- u. Theaterkrit. Wien XIX, Karl Ludwigstr. 76. (Breslau 4/1 50.) **W:** A. Natur u. Leben, Ged. 70, 2. A. 72; Wintergrün 72; Neue Dichtgn 72; Dtsch. Dichterb. 74; J. Ch. Günther 79; Nächte, Ged., 2. A. 80; Z. Dämmerzeit, G. 81; R. Wagners Nibelungen 3. A. 82; Wagners Parsifal, 2. A. 83; Wiener Opernabende 85; Don Juan 85; Gereimtes u. Ungereimtes 85; Maienkönigin, Op. 87; A. alter u. neuer Zeit, G. 90; Bastien u. Bastienne, Op. 91; D. Gärtnerin, Op. 91; Humoresken u. Phantasien 96; Opernabende 98 II; Das stille Dorf, Op. 98; Nubia, Op. 98; Hochzeit zu Ulfosa, Op. 00. **H:** Daniel Spitzers Letzte Wiener Spaziergänge 94. **Bearb.:** Leoncavallo, Chatterton, lyr. Dr. 96; Verdi, Othello, Op., ders. Falstaff, lyr. Kom.; Mascagni, Freund Fritz, lyr. L., ders., D. Rantzau, Op.; ders., Iris, lyr. Dr.; Giordano, D. Gelübde, Op.; ders., André Chénier, Mus. Dr.; Branca, Die Tochter Jorios, lyr. Dr.; Smetana, Die verkaufte Braut, Op.; Dalibor, O., D. Geheimnis, Op.; Massenet, Cid, Op.; Werther, lyr. Dr.; Mädchen v. Navarra, lyr. Epis.; Gluck, Orpheus, Op.; Bizet, Mädchen v. Perth, Op.; Hubay, Geigenmacher v. Cremona, Op.; Chausson, König Artus, lyr. Dr.; Smareglia, Vasall v. Szigeth, Op.; Zichy, Meister Roland, Op.; Poldini, musik. Märchensingspiele; Stanford, Shamus O'Brien, Op.; Tschaikowsky, Pique-Dame, Op. 01; Puccini, Tosca, Mus. Dr. 02

Kaldewey, Frl. Paula, Red. v. „Das Rothe Kreuz", Roman, Nov., /. Berlin-Friedenau, Rheinstr. 21. (Bresl. 19/10 70.)

Kalff, Joseph, (k.), Apologetik, Dr. jur., Sekr. im Reichsversichergsamt. Berlin, Zinzendorfstr. 5 II. (Könitz 12/6 65.) **W:** Arbeiterschutzgesetz 91. *

Kalisch, Leop., BP., städt. Angelegenh., Handel, Industrie, Stadtrat. Berlin W, Matthäikirchstr. 4. (ebda 20/1 42.) **W:** Aktionär 74; Börse u. d. Börsengesch. 89, 8. A. 94.

Kalischer, Alfr. Chr. (Pf. A. Christlieb), ♆, Litt., ✝, ☉, ⁂, ☽, Dr. phil., Doz. a. d. Humboldt-Akad. Berlin W, Körnerstr. 23 I. (Thorn 4/3 42.) **W:** Observationes in poesim Romanensem 66; Was uns in d. Religion not thut 79; B. v. Spinozas Stellg z. Judent. u. Christent. 84; Musik u. Moral 88; G. E. Lessing als Musikästhetiker 89; Heines Verhältnis zur Relig. 90; Die „Unsterbliche Geliebte" Beethovens, G. Guicciardi od. Th. Brunswick? 91; D. Untergang des Achilleus, Tr. 93; Spartacus, soz. Tr. 99. **H:** u. erläut.: Neue Beethovenbriefe 02.

Kaliska, s. Luise Landau.

Kalkmann, August, Archäologie, Dr. phil., ao. UP. Berlin W, Nürnbergerstr. 16 III. **W:** s. 1902, S. 676. ()

Kalkschmidt, Eugen, Theat. ♛, bild. ☉. Dresden-Loschwitz, Erster Steinweg 3. (Memel 10/12 74.)

Kallinikos, s. Theod. Siebert.

Kaloria, Johannes B., Pastor. Lenzburg, Illinois, U.S.A. (Jerusalem, Palästina 25/6 61.) **W:** D. Waisenknabe v. Jerusalem, Erz.; Aus d. Erinnerungsschatz e. vielgereisten Erzählers; Donna Isabel, d. Sevillanerin, hist. Nov. a. d. Reformat. in Spanien. *

Kalousek, Jos., ♛, Dr. phil., o. UP. Prag II, Taborgasse 1820. (Wamberg 2/4 38.) **W:** Einige Grundlagen d. böhmischen Staatsrechts 70; Böhm. Staatsrecht 71, 2. A. 92; Behandlung d. Gesch. Premysl Ottokars II 74; Regni Bohemiae mappa Hist. 76, 2. A. 94; Karl IV. 78; Gesch. d. K. böhm. Gesellschaft d. Wiss. 85; Ueb. altböhm. Erbrecht (böhm.) 94. **H:** Archiv Cesky VII bis XIX 87—01; Documenta et registra civitatis Albae Aquae 89.

Kaltenboeck, Joh., PA., Nov., Jugendschriften, Redakteur des „Guten Kameraden" u. „Kränzchen". Stuttgart, Stitzen-

burgstraße 14. (Bozen 29/6 53.)

Kaltenhauser, FrauFanny, DDeSchG., Nov., Roman. Dorfgesch., Zitherlehrerin. Linz a. D., Volksfeststr. 25. (Wien 12/12 63.) **V:** Epheuranken, N. 88; 's Dorurröserl v. Diefenbach, Dorfgesch. 00. ()

Kalthoff, Albert, Theologie, Dr. phil., Past. Bremen, Martinikirchhof 6. (Barmen 5/3 50.) **V:** Schleiermacher's Vermächtnis 96; An d. Wende d. Jahrh. 98; Nietzsche u. d. Culturprobleme 00; Philos. d. Griechen 01; Relig. Probleme i. Goethe's Faust 01; Christusprobleme 02.

Kaluza, Max, engl. Ψ, Dr. phil., o. UP., **MitH:** „Zeitschr. f. franz. u. engl. Unterr." Königsberg, Pr., Lobeckstr. 20/21. (Ratibor 22/9 56.) **V:** Libeaus Desconus 90; The Romaunt of the Rose 91; Chaucer u. d. Rosenroman 93; Stud. z. german. Allitterationsvers 94 II; Hist. Gramm. d. engl. Spr. I 00, II 01.

Kamberg, Frz, s. Franz Sträßle.

Kambli, C. W., ✝. D. h. c., Dekan. St. Gallen, Gallusstr. 11. (Zürich 25/1 29.) **V:** s. 1902, S. 677.

Kamecke, Albert, VB., /, Politik., ⊙, Nov. Hannover, Arnswaldstr. 25. (Oldesloe 27/7 63.) **V:** s. 1902, S. 677. ()

Kameke, Frau Elisabeth v., geb. v. Kameke (Pf. Ilse Charlot), Erz. Cratzig, Pom. (1/11 60.) [v. Stein.

Kamen, Gregor, s. Edm. Georg Frhr.

Kaminka, Armand, ♛, ⁂, Orientalia, ♆. **Ue:** a. d. ArmenHebrGrLF., Dr. phil. Wien II, Tempelgasse 3. (Berditschew 5/5 66.) **V:** Poésies Hebraïques 88; Studien z. Gesch. Galiläas 89; D. Geonim u. ihre Schriften 92; D. rabbin. Litt. der span.-arab. Schule 92; Wird d. Gute belohnt? 02. **H:** Krit. Ausgabe d. Tachkemoni 99.

Kamlah, Kurt (Pf. Kurti), ♆, RegAss. Düsseldorf, Kaiser Wilhelmring 29 II. (Hannover 4/12 66.) **V:** D. Lieder d. arm. Kurti 96; D. Bernsteinfrage 98.

Kammel, Edmund, Radfahrsport, priv. Apotheker. Weilheim, OBay., Karlsstr. (München 2/10 46.) **V:** Radfahrer Tourenbuch v. Südbayern u. Tirol 92, 4. A. 01; ebenso der Gaue zw. Inn u. Salzach 99.

Kámori, Sam., Orient., Sprachwiss. **Ue:** HebrArabLGrEFUngBöhmSlov., emer. Pr. Preßburg. (Bugganz 6/2 30.)

Kamp, Caspar, (k.), 🖹, H: „Erziehung u. Unterricht", **MitH:** d. „Schematismus kath. Lehr. u. Lehrerinn. Westf." Rektor. Bochum, W. (Echtrop 25/3 63.) **V:** W. Erdmann 98; Heimatkunde d. Kreise Bochum, Gelsenkirchen, Hattingen und Witten (mit Stein) 99; Das neue Inv.-Vers.-Ges. 00; Die Arbeiterschutzgesetze erläut. u. m. Aufg. vers. zum Gebr. in Schulen u. Verein. 01. ()

Kamp, H., Dr. phil., Gymn. Dir. Bückeburg. **V:** Würdigung Luthers und s. Errungenschaften 83; Luthers Kl. Katechismus, 5. A. 02; Nibelungen u. Gudrun, 6. A. 01; Drei patriot. Reden: Bismarck, Wilhelm I., Wilhelm II. 89.

Kamp, Otto, ♆, 🖹, ✉, Dr. phil., Prf. Bonn a. Rh., Liszтstr. 18. (Coblenz 9/8 50.) **V:** s. 1901, S. 676.

Kampers, Frz, mittelalt. ♛, Dr. phil., Sekr. an d. Kgl. Hof- u. Staatsbibl München, Schellingstr. 83 III. (Oesede 16/10 68.) **V:** Die tiburtin. Sibylle d. MAlters 94; Kaiserprophetien u. Kaisersagen i. MAlter 95, 2. A. u. d. Titel: D. dtsche Kaiseridee in Prophetie u. Sage 96; MAlterl. Sagen vom Paradiese und vom Holze d. Kreuzes Christi 97; D. Lehninsche Weissagung üb. das Haus Hohenzollern 97; Alex. d. Gr. u. d. Idee d. Weltimperiums in Prophetie u. Sage 01. **H:** Weltgesch. in Charakterbildern 01. ()

Kampf, H. v., s. Aline Freifr. v. Dalwig.

Kampmann, Carl, Reproduktions-Technik. Wien VII, Westbahnstr. 25. (ebda 8/7 47.) **V:** Dekorierung d. Flachglases durch Aetzen 2c. 89; Titel u. Namen d. versch. Reproduktions-Techniken 91; Schleifen d. Lithographie-Steine u. Ersatzmittel f. dass. 92; Die graph. Künste 98. ()

Kandelsdorfer, Karl, ⚔, ◍, Major im K. u. K. ReichskriegsMin. Wien VIII, Zeltgasse 2. (Brod 20/10 50.) **V:** s. 1902, S. 678. ()

Kanitz, H. v., s. Hugo H. Hitschmann.

Kannacher, Freiin Anna v., (k.), Jugendschr., Red. d. „Sendbote d. Ehrenwache d. Jesukindleins" u. a. Aschaffenburg. (Mainz 27/3 40.) **V:** Vaters Schuld 91 u. a. **Ue:** Maryan, Novellen. ()

Kannegießer, Martin, Politik, Publizist, Theaterkritik. Aschaffenburg, Goldbacherstr. 23. (Suhl 6/5 69.) ()

Kannenberg, Karl, Reiselitt., Hauptm. Deutsch-Ost-Afrika. (Radem b. Daber 15/3 65.) **V:** Kleinasiens Naturschätze 97. ()

Kannengießer, Paul, ⁂, ♛, Dr. phil., Prf., GDLehr. Straßburg i. E., Universitätsstr. 32. (Neustrelitz 9/1 53.) **V:** Dogmatismus u. Skeptizismus 77; Kapitulation zw. Karl V. u. Papst Paul III. geg. d. deut. Protestant. (1546) 88; Reichstag z. Worms v. 1545, Beitr. z. Vorgesch. d. Schmalkald. Krieges 91; Z. Gedenktage d. Reformators M. Butzer 91; Karl V. und Max. Egmont, Graf v. Büren 95.

Kanner, Heinrich, Dr. jur., Politik, Sozialwiss., Reiseschilderung. H: der „Zeit". Wien IX/3, Günthergasse 1. (ebda 64.) ()

Kanoldt, Fräul. Johanna, ♆. Karlsruhe, Bad., Kriegstr. 86. (ebda 20/9 80.)

Kanowski, Friedrich Hermann (Pf. Udo Dünen), ♆, ⊙. Heidelberg, Anlage 33. (Gumbinnen 31/10 55.) **V:** Alpenrosen u. Haidekraut, Geb. 84, 2. A. 88; Frauen u. Poeten, L. 84; Mira, die Polen-

braut, Oper 86; Verfehlte Werbung, Schw. 86; Unter'm Pantoffel, Schw. 86; D. Ehebrecherin, Dr. 87; Kasia, Tr. 88; D. beiden Oberstein, Op. 90, 2. A. 91; Verhängnisvolle Ständchen, Schw. 90; Eine jungfräuliche Frau, Liebesdrama 97; Der falsche Assistenzarzt, Schw. 98; Wildgraf v. Hachberg (D. wilde Hacho), Op. 99; Ballet-Magnetismus, Schw 01; Jsab. Gauganelli, Dr. 02; Verrufene Liebe, Sch. 03.

Kapff, Ernst, ♀, Archäologie, Ψ, Dr. phil., Rektor, Leiter d. Landerziehungsschule „Deutsche Nationalschule". Wertheim a. M. (St. Gallen 17/4 63.) **V**: Kanzel u. Schaubühne, histor. L. 89; Columbus, Sch. 92; Alt-Ulm, Festsp. 94; D. deutsch. Ingenieure a. Lichtenstein, Bühnensp. 96; Die dtschen Schulen im Ausland 0 .

Kapff, Otto v., Kritiker, Mit-Red. der „Dtschn Kunst- u. Musik-Z g." Wien V, Gartengasse 6. (Danzig 17/2 55.) ()

Kappes, Matth., (k.), ⁂. ℙ, Dr. phil., ao. UP. Münster i. W., Wermelingstr. 3. (Zeltingen 31/1 61.) **V**: s. 1902, S. 680. ()

Kappstein, Frau Anna, geb. Behnisch (Pj. Anna Behnisch-Kappstein), ♆, Nov., Roman, Plauder., Kritik. Berlin W, Kleiststr. 29, Gartenhaus. (Potsdam.) **V**: Blutstropfen, N. u. Sk. 97; Am Zuchthaus vorbei, N. 00; Wanderkameraden, G. 02.

Kappstein, Theodor, BP., ✝, Litt. ♔, 𝒻, Kritik, ♆, ⁂, Mitarb. am „Berl. Tagebl.", Doz. an der Humboldt-Akad. u. an der Freien Hochschule, Vors. d. Centralver. f. freie Hochsch. Berlin W, Kleiststr. 29, Gartenhaus. (ebda 28/11 70.) **V**: Johs. d. Täufer u. s. Zeit 98.

Kaps, Herm., Red. Barmen, Allee 166. (Vasewalk 23/1 70.)

Karabacek, Joseph. ♛ d. Orients, Paläogr., Dr. phil., Hofr., o. UP., Dir. d. k. k. Hof-Bibl., Wirtl. Mitgl. u. Sekretär d. phil.-hist. Klasse d. Kais. Akademie der Wissenschaften. Wien III/2, Salmgasse 25. (20/9 45.) **V**: Beitr. z. Gesch. d. Magdajinen 79; Die pers. Nadelmalerei 81; Kat. d. Theod. Graschen Funde in Aegypten 83. **H**: Mitth. a. d. Slg d. Papyrus Rainer seit 86; Führer durch die Ausstellung der Papyrus Erzherzog Rainer 94.

Karajan, Max Theodor Ritt. v., klass. Ψ, k. k. HofR., Dr. phil., o. UP. Graz, Goethestr. 21. (Wien 1/7 33.) **V**: D. Handschr. d. Scholien d. Odyssee 57; Bau d. Recitativpart. d. griech. Tragiker 93.

Karawajew, N., s. Leo Sokolowsky.

Kardt, E. C., s. Franz Eckardt.

Karell, Ludwig, CC., Ψ, ♂, /, ☊, Naturwiss., Dr. phil., Fachlehrer, naturwiss. Referent der „N. fr. Presse", Red. der „Oesterr. Chemiker-Ztg." Wien IV, Schleifmühlgasse 13. (Loschitz, Mähr. 26/958.) **V**: Bausteine z. Acarofauna Ungarns 93; Paracelsus 94; Perlen u. Korallen 95.

Karer, Bruno, s. Bruno Kafka.

Karfunkel, Max, Roman, Nov., Dir. d. „Argus", Nachrichten-Bureau. Berlin N 37, Saarbrückerstr. 5. (Oels 22/3 47.) **V**: Falben, N. 82; Für 1 Mark durch ganz Deutschland 91.

Karfunkelstein, Werner (Pj. Werner Daya), ♀, /. Berlin NW, Louisenstr. 27 II. (ebda 18/8 81.) *

Karkowski, Johs v. (k.), Politik, Ue., Dr. phil., Red. Berlin C, Alte Schönhauserstr. 19. (Neuhof 7/8 59.)

Karl, A., s. Karl Wald.

Karlowitsch, N., s. N. v. Gerbel-Embach.

Karlsberg, E., s. Karl Ausfeld.

Karl Theodor, Herzog i. Bayern, K. H., Ophthalmologie, Dr. m. d., prakt. Arzt. München, Ludwigstr., Herzogl. Palais (im Sommer: Schloß Tegernsee). (Possenhofen 9/8 39.) **V**: Beiträge z. Anatomie u. Physiologie des Glaskörpers. ()

Karnow, Otto v., s. Otto Groß.

Kárpáthy, Ludwig, PA., CP., Musik., Red. d. „N Wiener Tagbl." Wien IV, Frankenberggasse 3. (Budapest 27/4 66.) **V**: Siegfr. Wagner als Mensch u. Künstler 02.

Karpeles, Gust., Litt♛, Kritik, Dr. phil. Berlin W, Kurfürstenstr. 21. (Eiwanowitz 11/11 48.) **V**: Heine u. d. Judent. 68; Heine 69, 85, 99; Frauen i. d. jüd. Litt. 70, 75; Unt. Palmen 70; Börne 70; Lenau 71; Deut. Liebe, L. 73; Im Foyer, Sk. 76; Grabes Don Juan u. Faust 77; Gesch. d jüd Litt. 85 II; Heine u. s. Zeitgenossen 87; Spielhagen 88; Goethe in Polen 90; Allg. Gesch. d. Litt. 91 II, 2. A. 01; Heine u. der Rabbi von Bacharach 95; Ein Blick in d. jüdische Litt. 95; Jewish Litt. and other essays 95; Sechs Vorträge 97; A sketch of the Jewish history 97; Litt. Wanderbuch 98; Aus d. Leben Heinr. Heines 99. **H**: Heine, Krit. Gesamtausg. 87, 2. A. 93; Heine, Autobiogr. 88, 3. A. 92; Moltke als Redner 88; Heines Werke 02: Auswahl 88; Zionsharfe 89; Oeser, ästhet. Briefe 90; Schillers Werke 95 u. 99; Lenaus W. 95; Eichendorffs W. 96.

Karpeles, Rudolf (Pj. Rudolf Kars), Wiener Lokal♛. Wien V, Embelgasse 66. (Eiwanowitz 23/9 54.)

Karpell, Emil, s. Emil Karpelles.

Karpelles, Emil (Pj. Emil Karpell), Eisenbahnwesen, Beamter der Südbahn. Wien IV, Rainergasse 24. (Loschitz, Mähren 2/7 70.)

Karr, Lukas, s. Feri Ascher.

Karrenberg, Carl, Zeichnen, Kunstpflege, Lehrer. Bremen, Lutherstr. 178. (Ovelgönne i. Old. 19/9 66.) **V**: Einführung i. d. Pflanzenornamentik 99; Lehrgang d. rechtwinkl. Parallelprojektion 00. *

Karrer, Felix, ▲, Paläontol., K. ung.

Rat, Gen.-Sekr. d. Wiss. Club; Volontär am k. k. Naturhistor. Hofmuseum. Wien XIX, Döblinger Hauptstr. 80. (Venedig 11/3 25.) V: Geologie d. Kaiser Franz Josephs Hochquellenleitung 77; D. Boden d. Hauptstädte Europas 81; Spezial-Katalog der Baumaterial-Slg d. k. k. Naturhistor. Hof-M. in Wien 91; Geolog. Studien in d. Tertiärbildungen d. Wiener Beckens 68–75; Forts.: Geolog. Studien in den tert. und jüng. Bildungen des W. B. 93, 95 u. 99.

Karrig, Otto (Pf. Otto Carus), /, u. Korresp. Rostock, Kaiser Friedrichstr. 1. (Krövelin 27/5 57.)

Karsch, Ferd., Psychol., Dr. phil., U.-Doz., Prf., Kustos am Zoolog. Mus. Berlin NW 5, Birkenstr. 75. (Münster, W. 2/9 53.)

Karsten, Fräul. Paula, DSch., USch., Philanthropie. Charlottenburg, Hardenbergstr. 38. (Pasewalk 8/3 50.) V: Wer ist mein Nächster? 03.

Karus, Hugo, s. Hugo Werth.

Kaschke, K. A. M., Journalist, Polit., Chefred. d. „Chemnitzer Tagebl." Chemnitz, Henriettenstr. 12. (Görlitz 8/1 49.)

Kaser, Kurt, ♛, Dr., UDoz. Wien VIII, Wickenburggasse 10. (Steyr, Ob.-Oest. 23/10 70.) V: Handelspolit. Kämpfe zw. England u. d. Niederlanden 1563—1566 92; Württ. aus römischen Archiven (m. E. Schneider) 94; Polit. u. soziale Bewegungen i. deut. Bürgertum zu Anfang des 16. Jahrh. 99.*

Kasper-Walzel, Jos. W. (Pf. Zell), Nov., Märch., ⊙. Wien III/3, Reisnerstr. 12. (Prag 7/5 72.) V: Rübezahl, Sagen und Märch.; Sagen u. Märch. a. Böhmen; Madame Laroisent, R.; Laudons Leben und Heldenthaten; Die Ritter v. Silberstein u. Schatzlar, ferner d. Glöckner v. St. Stephan, hist. Vst.; Armut und Liebe, Sch.; Alex. Menzikoff, hist. Sch. u. a. *

Kaßner, Carl (Pf. Dr. A. Koch), Meteorologie, popul. Naturwiss., Reisebeschr., Dr. phil., ThSchDoz. Berlin SW, Wilhelmstr. 10. (ebda 1/11 64.) V: Mentor f. d. Abiturientenexamen 85; Paulus, d. Apostel d. Heiden 85; D. kleine Grieche 85, 9. A. 01; Ueber kreisähnliche Cyklonen 93.

Kassner, Georg (Pf. Dr. Bernhard), ⚗, Dr. phil., ao. Univ.-P. Münster i. W. (Lübeu 4/2 59.) V: s. 1902, S. 682.

Kassner, Rud., /, ✉, ♆, Dr. phil. Wien IV, Karlsgasse 18. (Gr. Pawlowitz, Mähr. 11/9 73.) V: D. Mystik, d. Künstler u. d. Leb. 00; D. Tod u. d. Maske, Gleichniss. 02.

Kastan, Isidor, BP., naturwiss. /, Krit., Essay, Dr. med., Red. d. „Berl. Tagebl." Berlin W, Potsdamerstr. 123. (Kempen.) V: Gesundheitspflege im Hause 87.

Kastner, Alex. Cornel. Willy, ♆, ⊙, /, Ue: DEFHIPSSch. Leipzig, Inselstr. 12. (Schwerin 18/12 61.) V: s. 1902, S. 682.

Kastner, Ed. Fedor (Pf. Friedr. v. d. Adler), ♆, /, Litt. ♛, ◧, Lehrer, H: v. „Böhmens deut. Poesie u. Kunst." Wien II/8, k. k. Prater, Vorgartenstr. 191. (Neudorf a. A. 13/1 59.) V: Alte Weisen, Ged. 85; Litt. Plaudereien 86; Erziehgssünden 87; Aus u. an Marienbad, G. 87; Deutsche Sprache u. d. Fremdwörter 87/88; Zeitgenöss. Dichter 87/88; Sprache, Mundart u. Fremdwörter 88; Lose Gedanken 88; Herbstfäden, G. 89, 2. A.; Von d. Heerstraße d. Lebens, Aph. 89; Dtsche Dichter aus Böhmen 90/97; N. Aphorismen üb. Frauen u. Liebe 90; Frau Else, G. 90; Aus d. Matzner Sommerstaub, G. 92; Stimmungen, G., 2. A. 94; A. d. Adlergebirge (Rokitnitzer Mundart) 94, 2. A. 03; Aus m. Leben, Lose Gedanken u. N. Ged. 96; Erziehgssünden u. a. 98; Aus d. Bergen, Ged., 2. A. 00; Die Grabenmühlleut, Erz. 02, 2. A. 03; Hintertux. Plauder., ill. 03.

Kastner, Emerich, Musik. Wien I, Renngasse 3. (ebda 29/3 47.) V: Wagner-Katalog 78; Wagner-Kalender, 2. A. 81; Bayreuth 84; Wagneriana I: Briefe Wagners 85; Moniteur musical 87; Tonkünstler und Opern-Lexikon 89; Briefe R. Wagners an s. Genossen, u. A. 97/99; D. dram. Werke R. Wagners 97, 4. A. 99.

Kastner-Michalitschke, Frau Else, D.-DeSchG., ⊙, ♆, Nov., Skizzen. Wien XVIII/1, Währingerstr. 113. (Rokitnitz 28/4 68.) V: Immortellen, G. 92; Ernste Weisen, G. 94; Cypressen, G. 95; D. Sternkreuzorden 96, 4. A.; Nov. 98; Festschr. z. 150j. Resid. d. Fürstl. Thurn- u. Taxisschen Hauses in Regensburg 98; Auf roter Heide, N. in Versen, 3. A., ill. 00; Psyche, G., 2. A. 00.

Kastrobalas, s. Fanny Virndt.

Kastropp, Gustav, ♆, ⊙, Epos. Hildesheim, Vorderer Bruhl 7 I. (Salmünster 30/8 44.) V: König Elfs Lieder 75, 3. A. 88; Helene, Tr. 75; Suleika, Tr. 76; Gnomenmärch. 77; Dornröschen, dr. M. 78; Kain, E. 80; H. v. Ofterdingen 80; Agamemnon, Tr. 90; Gunhild, E. 90; Fantasien u. Märch. 90.

Katsch, Gustav Adolf, VB., ♆, Roman, OZollinsp. a. D. Oppenau. (Berlin 21/4 13.) V: In d. Fremde, G. 58; Vitibuck, N. 65; Unter d. Storchennest, N. 66; Emilie, E. 66; Auf der Wacht am Rhein, G. 74; König Winter 80; Pereat tristitia 98; Gute Nacht, Lieder e. Neunzigjähr. 02.

Katsch, Herm., ⊙. Charlottenburg, Kantstr. 11. (Eisenach 10/9 53.) V: D. Kollegin, Sch. 01. *

Katscher, Frau Berta, PA., Nov., /, Ue: EU. Budapest, Városmajorgasse 33. (Trentschin 12/6 60.) V: Kunst, Mensch zu sein 88; A. jungen Ehen, Hum. 89; Weihnachtsgeschichten 90; Vámbérys Leben und Abenteuer 92; Soldatenkinder, N. 97; D. Studentin, N. 00; D. Stychovs, N. 03; Herzensschläge, Erz. 99; Fremdart. Gesch., N. 02. Ue: Boyesen, Fidelhans 90; Don-

nelly, Cäsars Säule 92; Meadows, Irrenhausroman 99; Molloy, Die Bettelmaid, 94; Stevenson, Schiffbruch 98; Hardy, Liebe u. Ehe berühmter Männer 99; Buckley, Gräfin Leszczynska 00; Hervey, Dartmoor 01; Buchanan, Deserteur 01.

Katscher, Leop., VB., Litt♛, Ethnogr., Bibliogr., Sozialpolitik, **Ue**: EF. Budapest, Városmajorgasse 33. (Csakova[30]|853.) **V**: Marienbad 72; Zierden d. engl. Litt. 80 III; Bilder aus d. engl. Leben 81, 2. A. 83, a. d. chines. L. 81; Charakterbilder aus d. 19. Jahrh. 84; Aus England 85|86; Nebelland u. Themsestrand 86; Aus China I 87, 3. A. 00, II 01; Prakt. Gedanken e. Schwärmers 90; Frieden! Frieden! Frieden! 90; H. Rolletts Leben u. Wirken 94; Schuldlos verurteilt 94; Was in d. Luft liegt 98; Bertha v. Suttner 03. **Bearb.**: Huth, Buckles Leben 81; Barnum, Kunst, Geld zu machen 84; Gilman, Teilg d. Geschäftsgewinns zw. Unternehmern u. Angestellten 91; Kennan, Aus Rußld u. Sibirien 92; Cowdrey, Millionär u. Vagabund 93; Ingram, Gesch. d. Sklaverei 95; Heckethorn, Geheimbünde 00. **Ue**: Taine, Entstehg d. mod. Frankreich 77|94; Taine, Gesch. d. engl. Litt. 78; Mac Carthy, Gesch. Englands 80; Westermarck, Gesch. d. Ehe 93; Morrison, Jugendl. Uebelthäter 99. **H**: Andersen, ausgew. Wke 80 VIII; Zehnpfennigbibliothek 89|90 XXX; Friedensstimm., Auth. 94; Krieg u. Friede 95.

Katt, Frl. Frida, Journalistik, Litt♛, /, Nov., Skizzen. Berlin NW, Luisenstr. 42 III. (Posen [10]|7 57.)

Katte, Ellen, s. Helene Katz.

Kattenbusch, Ferd., ✝, Dogmen♛, G.-KirchenR., o. UP. Gießen. (Kettwig [3]|10 51.) **V**: s. 1902, S. 684. ()

Kattentidt, Gottfr. Ludw., ✉, ♆, Nov., Dr. phil., **Ver.Red.** d. „Ostdeutschn Volkszeitg". Insterburg. (Hildesheim [30]|363.) **V**: s. 1902, S. 684. ()

Katz, Albert, jüd. ♛ u. Litt. Berlin-Pankow, Florastr. 58. (Lodz [17]|7 58.) **V**: s. 1902, S. 684. ()

Katz, Frau Helene, geb. Loeser (Pf. Ellen Katte), **Ue**: ISpF. Breslau, Goethestr. 34, später: Charlottenburg. (Oels [24]|7 52.) **Ue**: Pardo-Bazân: E. Hochzeitsreise, Frauenehre u. a. N. 96; Colombo: Sturm u. Meeresstille, N., Ein himmelblauer Traum, Gesellschafter 96; Bestie im Kinde 96; Bourdon: Theklas Schicksale u. d. Ring d. Polykrates; Neera: Ein Nest 97, Teresa 96, Im Traum u. a. N.; Camillo C. Branco, Wie Frauen handeln 96; Mrs Alexander: Mädchen, Frau oder Witwe 96; Seráo, Ein krankes Herz 96; Chandeneux: Der Herbst einer Frau; Serra Greci: Die Braut von Palermo 96; DeAmicis: Skizzen a. d. Soldatenleben; Gabriéle D'Anunzio: Ein sentimentales Märchen, In Lanciottos Abwesenheit 96; Neera: Abenteuer zweier Philosophen 97; Pardo-Bazân: Frühreif 97; Verga: Eros 98; Juan Valera: Juanita la Larga 98; J. Perreda: Flügge 99; Bardo Bazan, Adam u. Eva 00; Martenas, Fürstin u. Märtyrin 00; van Gellre, Die Gesch. e. Ehe 01. ()

Katz, Herm., PA., Mitred. d. „Bohemia". Prag, Postgasse 4. (Nehwizd [19]|2 54.) **V**: D. deutsche Theater in Prag 87. ()

Katz, Jakob, BP., Dr. med., Sanitätsrat. Berlin W, Potsdamerstr. 29. ([2]|239.) ()

Katz, Julius, PA., Politik, I. Vors. d. Karlsr. Schriftst.- u. Journ.-Ver., Red. d. „Karlsr. Ztg" u. d. „Südd Reichscorresp." Karlsruhe, B. Moltkestr. 19. (Prag [2]|756.)

Katz, Julius, ☭, Pharmacie, Dr. phil., Apotheker u. Chemiker. Leipzig-Reudnitz, Elsastr. 1. (Hötensleben [1]|570.) **H**: Dr. W. Schwabes Deut. homöopath. Arzneibuch.

Katzenstein, Louis, ✉, Dr. phil. Berlin-Charlottenburg, Bleibtreustr. 45. **V**: Die Lohnfrage unter dem engl. Submissionswesen 95; Friedrich List 96; Die Trusts in den Verein. Staaten 00.

Kauders, Albert (Pf. K. Anders), CP., /, Red. d. „Fremdenbl.", Musikref. d. „N. Wien. Journ." Wien VIII, Floriangasse 32. (Prag [20]|1 54.) **V**: s. 1902, S. 685. ()

Kauffmann, Friedr., Germanist, Dr. phil., o. ö. UP. **Mith**: „Zeitschr. f. dtsche Philologie". Kiel, Beseler Allee 53. (Stuttgart [14]|9 63.) **V**: s. 1902, S. 685. ()

Kaufhold, Ernst, (k.), ♆, Erz., Publizist. Prag-Smichow. (Sudenburg [15]|347.) **V**: s. 1902, S. 685. ()

Kaufholz-Opačić, Frau Bertha, D.-OeSchG., ♆. Wien VIII, Lerchenfelderstr. 66|68. (Wieselburg [4]|765.) **V**: Waldblüt. 99. ()

Kaufmann, Beno, ✉, Red. d. „Kleinen Journal". Berlin SW, Hallesche Str. 7 I. (Wien [10]|3 62.) ()

Kaufmann, Carl Maria (Pf. Marchese di San Callisto), (k.), Altertumskunde, Kirchen♛. **H**: d. „Forschungen z. monument. Theologie u. vergleich. Religionswiss." Rom, Campo Santo al Vaticano. (Frankfurt, M. [2]|3 72.) **V**: Jenseitshoffnungen d. Griechen u. Römer 97; D. letzte Flavier, R. (Pseud.) 97, 2. A. 98; D. Legende d. Aberkiosstele 98; Die Fortschr. d. monument. Theologie 98; Das Dokument d. Lady, R. 99; Die sepulcralen Jenseitsdenkmäler d. Antike des Urchristentums 00; Katakomben- u. Martyrbuch 00; Sant Elia, Erinnerungen an eine archäol. Streife in Etrurien 01; Das Kaisergrab in den vatikan. Grotten 01. ()

Kaufmann, Franz, Dr. jur., Convikts-Dir. Bonn. (ebda [15]|362.) **V**: Erinnergen an Hettinger 91; Andreas Müller 95; Leop. Kaufmann, OBM. v. Bonn 03.

Kaufmann, Georg, ♛, Dr. phil., o. UP.

Breslau XVI, Verläng. Auenstr. (Münden $^{9}/_{9}$ 42.) **V**: Mißverständnis d. Tacitus 74; Dtsche Gesch. bis Karl d. Gr. 80/81 II; Gesch. d. dtsch. Univ. 88/96 II; Legende v. heil. ungenähten Rock in Trier 92. **H**: Acten u. Urkunden der Univ. Frankfurt a. O. (m. G. Bauch u. P. Reh) 97 f. IV; Lehrfreiheit a. d. dtsch. Univ. i. 19. Jahrh. 98; Polit. Gesch. Deutschlds i. 19. Jahrh. 99.

Kaufmann, Frau Mathilde, geb. Binder (Pf. Amara George), (k.), ❦, Nov., **Ue**: EFH. Würzburg, Sanderglacisstr. 47 I. (Nürnberg $^{5}/_{12}$ 35.) **V**: Blüten d. Nacht 56; Mythen u. Sagen d. Indianer 56; Mythoterpe 58; Vor Tagesanbruch 59; Auf dtschm Boden, N.; Dissonanzen u. Akkorde 79; Mutterlieb' in Lust u. Leid, Anth. 87; Garcia Moreno 91.

Kaufmann, Max, Litt♛, /, Lyrik, ☉, Heineforsch. Hamburg-Harvestehude, Schlump 2. (ebda.) **V**: Heines Liebestragödien 97; Heines Liebesleben 98; Heine u. Platen 99; Leiden d. mod. Werther, R. 00, 2. A. 01; Heines Charakter u. d. mod. Seele 02.

Kaufmann, Nik., (k.), ⁂, Dr. phil. h. c., Lyceal P., Canonikus. Luzern. (Sursee, Luz. $^{20}/_{4}$ 52.) **V**: Teleolog. Naturphilos. d. Aristoteles 83, 2. A. 93; Bedeutg d. Philos. i. d. Gegenwart 89; D. Causalitätsprinzip 91; D. Physiognomik d. Aristoteles 93; Elemente der aristotel. Ontologie 96; Christl. Moral u. mod. atheist. Ethik 98; La finalité dans l'ordre moral 99.

Kaufmann, Rich. v., Staatswiss., Dr. jur. u. phil., Prf., UDoz., GRegR. Berlin W, Maaßenstr. 5. ($^{29}/_{3}$ 49.) **V**: Zuckerindustrie 78; Vertretg d. wirtsch. Interessen 79, 83; Mitteleurop. Zollverein 79, 86; Finanzen Frankreichs 83; Finances de la France 85; Oeffentl. Ausgaben, 3. A. 93; Verteilg der Steuerlast i. Preuß. 94; D. Eisenbahnpolitik Frankreichs 96 u. 99; La politique française en matière de chemin de fer 00.

Kaufmann-Bayer, Robert, ⅄, Naturkunde, Realsch Rekt. Rorschach, Schweiz, Signalstr. (ebd. $^{19}/_{150}$.) **V**: Kalenderbüchlein 83; Schweizer Flora 84; Das bürgerl. Geschäftsrechnen, 6. A. 99; Schlüssel z. bürgerl. Geschäftsrechnen 99; Schweizer Schülerkalender 03, 25. (Jubil.-)Jahrg.

Kaulen, Frz., (k.), ♛, ✝, D., o. UP., päpstl. Hausprälat. Bonn, Bachstr. 38. (Düsseldorf $^{20}/_{3}$ 27.) **V**: Linguae Mandshuricae Institutiones 56; Die Sprachverwirrung zu Babel 61; Legende v. St. Hermann Jos. 62, 2. A. 80; Librum Jonae prophetae 62; Gesch. d. Vulgata 68; Handb. z. Vulgata 70; Einleitung in d. H. Schrift 76, 4. A. 99; Assyrien u. Babylonien nach d. neuesten Entdeckgen 76, 5. A. 99; D. bibl. Schöpfungsbericht 02. **H**: Vosen, Anleitg z. Erlernen d. hebr. Sprache, 18. A. 00, u. Rudimenta linguae hebr., 8. A. 99; Freiburger Kirchenlexikon, 2. A. **Ue**: Vieira, ausgew. Reden 56; St. Francisci Blütengärtlein, 2. A. 80; Josephus, jüd. Altertümer, 3. A. 92; Th. v. Villanova Büchlein v. d. göttl. Liebe, 2. A. 96.

Kaulisch, Gustav Adolf Emil (Pf. Egon Walde), /, ♛, 🕮, Bürgermeister a. D. Leipzig, Christianstr. 3 I. (Roßwein $^{1}/_{1}$ 52.) **V**: Gesch. Darstellung d. Stadt Gottleuba 90; Hist.-statist. Beschreibg d. Stadt Nerchau 94.

Kausen, Armin, (k.), Politik, /, ✝, ♛, Nov., Kunst♛, Dr. jur. **H**: d. „Wahrheit". München, Tattenbachstr. 1 a. (Neuß $^{10}/_{1}$ 55.) **V**: Beziehungen Napoleons I. zu Düsseldorf 82; Bedeutg falscher Unterschriften ein. Wechsels 83; Weihnachtsgrüße 90; Centrum bleibt d. Parole 93; Festschr. z. Papstjubil. 87 u. 93; Im Blütenduft u. Winterschnee 94; Eine Musterpartie 99; Bauernbund gegen Bauernbund 98; Prinz Ludw. v. Bayern als Redner u. Politiker 99; D. Osnabrücker Katholikentag u. seine Widersacher 01.

Kautsky, Karl, ♛, 🕮, Red. d. „Neuen Zeit". Berlin-Friedenau Saarstr. 19. (Prag $^{16}/_{10}$ 54.) **V**: Einfluß d. Volksvermehrg 80; Irland 80; Arbeitergesetzgebg 80; Ueberseeisch. Lebensmittelkonk. 81; K. Marx' ökon. Lehren 87, 6. A. 98; Th. More u. s. Utopie 88; Klassengegensätze v. 1789, 89; Arbeiterschutz u. Achtstundentag 90; Das Erfurter Programm 92, 4. A. 02; Grundsätze u. Ford. d. Soziald. 92, 5. A. 99; D. Parlamentarismus, d. Volksgesetzgebg u. d. Sozialdemokr. 93; Gesch. d. Sozialism. I. 94; D. Agrarfrage 99, 2. A. 02; Bernstein u. das sozialdemokr. Programm 99; Handelspolitik u. Sozialdemokr. 01; Die soziale Revolution 02.

Kautsky, Frau Minna, Roman. Berlin-Friedenau, Saarstr. 19. (Graz $^{11}/_{6}$ 37.) **V**: Mad. Roland, Dr. 79; Steph. v. Grillenhof, R. 81; Herrschen od. dienen, R. 82; Die Alten u. d. Neuen, R. 84; Viktoria, R. 88, 2. A. 00; Sie schützt sich selbst, L. 92; Helene, R. 95, 2. A. 00; D. Eder Nitzi, Vst. 95. ()

Kautzsch, Emil, ✝, Orientalist, D., Dr. phil., o. UP., Halle a. S., Wettinerstr. 31. (Plauen $^{4}/_{9}$ 41.) **V**: De Veteris Testamenti locis a Paulo apostolo allgatis 69; Echtheit der moab. Altertümer (m. Socin) 76; Joh. Buxtorf der Aeltere 79; Gramm. d. Biblisch-Aramäischen 84; Uebungsbuch zu Gesenius-Kautzschs hebräisch. Gramm., 5. A. 01; D. Genesis mit äuß. Unterscheidg der Quellenschr. (mit Socin), 2. A. 88; Predigten: die Psalmen (übers.) 93; Abriß d. Gesch. d. altest. Schrifttums 97; Bibelwissensch. u. Religionsunterr. 00; D. bleibende Bedeutung d. A. T. 02; Die Poesie u. die poet. Bücher d. A. T. 02; D. Aramaismen im A. T. 02. **H**: W. Gese-

nius, Hebr. Grammat., 27. A. 01; Heil. Schrift d. A. T. (in neuer Uebers. m. Beil.) 94, 2. A. 96; D. Apokryphen u. Pseudepigraphen d. A. T. (in neuer Uebers. m. Anm.) 99; Textbibel A. T. u. Apok. mit d. N. T. von Weizsäcker 99.

Kautzsch, Rudolf, Kunst♛, Dr. phil., Dir. d. Deutschen Buchgewerbemuseums. Leipzig, Königstr. 2. (ebda 5/12 68.) **B:** Holzschnitte der Kölner Bibel 96; D. dtsche Illustration 02.

Kawerau, Gust., ✝, D., o. UP., Univ.-Pred. u. KonsR. Breslau, Paulstr. 42 I. (Bunzlau 25/2 47.) **B:** J. Agricola 81; C. Güttel 82; Landesherrl. Kirchenregiment 87; De digamia episcoporum 89; Luthers Lebensende i. neuester ultramont. Beleuchtung 90; Sobald d. Geld im Kasten klingt, die Seele aus dem Fegfeuer springt 90; C. H. Spurgeon 92; Vom Worte des Lebens Pred. 94; Ueb. Lehrverpflichtung u. Lehrfreiheit 96; Predigten 97; H. Emser 98; Predigten, N. Slg 99; W.-Möller, Lehrb. d. Kirchengesch. III; Reformat. u. Gegenreformat. 93, 2. A. 99; Luthers Rückkehr v. d. Wartburg 02. **H:** Briefwechsel d. Just. Jonas 85; Weimarer Lutherausgabe III 85, IV 86, VIII 89, XII 91; Zwei älteste Katechismen 91. **Mith:** der Braunschweig. Lutherausg. 89—92, 2. A. 99. **Bearb.:** J. Köstlin, M. Luther, 5. A. 03 II.

Kayser, Bruno v., Dr. jur., Syndikus. Berlin O, Proskauerstr. 20. (ebda 16/10 69.) **B:** Jagd u. Jagdrecht in Rom 94; Gewerbsmäßigkeit im Glücksspiel 00; Unterm südl. Kreuz 02. *

Kayser, Emanuel Friedr. Heinr., ▲, Paläont., Dr. phil., o. UP. Marburg a. L., Barfüßertor 12. (26/3 45.) **B:** Geolog. Formationskunde 91. ( )

Kayser, Theodor, Ψ, Dr. phil., Prf. Stuttgart, Feuerseeplatz 3, v. 1/4 03 ab: Reutlingen, Kaiserstr. 29. (Böblingen 19/2 29.) **Ue:** Qu. Hor. Flaccus, Oden u. Epoden 77; Sophokles, Antigone 78, König Oedipus 79, Oedipus in Kolonos 79; Euripides Iphigenie in Taurien 81; Hiob in dramat. Form 98.

Kayserling, Meyer, ♛, Litt.- u. Kult♛, Dr. phil., Prediger. Budapest, Rombachgasse 11. (Hannover 17/6 29.) **B:** M. Mendelssohns philos. u. relig. Grundsätze 56; Sephardim 59; E. Feiertag in Madrid 59; Menasse ben Israel 61; Gesch. d. Juden i. Spanien 61; M. Mendelssohn 62, 2. A. 88; E. Kuh 64; Dankpredigt u. Danklieder von M. Mendelssohn 66; Gesch. d. Juden in Portugal 67; D. jüd. Frauen in d. Gesch. 79; Moralgesetz d. Juden 82; Wucher und Judent. 83; M. Mendelss., Ungedrucktes 83; Handbuch d. jüd. Gesch., 7. A. 00; Refranes o Proverb. espan. 90; Biblioteca española-portug.judaica. Dict. bibliogr. 90; D. Rhetorik u. jüd. Homiletik 90; Dr. W. A. Meisel 91; Gedenkblätter 92; Columbus u. d. Anteil d. Juden an d. Entdeckgen 94; D. jüd. Litterat. von M. Mendelssohn bis auf die Gegenw. 96; L. Philippson 98; Die Juden als Patrioten 98; Die Juden in Toledo 00.

Kebeu, Georg, BP., Nov., ☉, /. Berlin NW, Brückenallee 27. (ebda 17/2 59.) **B:** Um ein Darlehen, R. 91; Prostitution u. ihre Beziehgen zur mod. realist. Litt. 92; Stille Märtyrer, R. 93; D. kleine Herzog, L. 94; Feinde d. Reichs, R. 97; Ich, die Liebe, R. 00; Die Felsbrücken d. Sittlichkeit 00; Unter Frauen, Pariser Gesch. 00; Das schöne Leid, 3 Erz. 01; Fackelzug durch Kunst u. Kultur 01; Adam gegen Eva 02.

Keel, P. Leo, OSB., ✝, Cooperator. Sonnenberg, Kant. Thurgau, Schw. (Rorschach 9/6 39.) **B.** Die jenseitige Welt 68/71 III; Feuer u. Flamme 70; Wirksamkeit d. jüd. Propheten, 76, 79; Exurge 90; Sirach 96; Der Prediger Salomons 97; Goldkörner altbibl. Weisheit 01.

Keeser, Karl, Erbauungslitt., OKonsR. u. Hofpred. Stuttgart, Feuerseeplatz 7. (Billingsbach 14/9 58.) **B:** Unt. d. Schirm d. Höchsten 96; Soldatenspiegel 92, 6. A. 00.

Keferstein, Horst, ▮, Dr. phil. Jena. (ebda 12/8 28.) **B:** s. 1902, S. 689. ( )

Kehlheim, Jul., s. Antoinette de Georgi.

Kehr, Paul Fridolin, ♛ u. histor. Hilfswissensch., Dr. phil., o. UP. Göttingen, Herzberger Chaussee 8. (Waltershausen 28/12 60.) **B:** Päpstliche Urkunden und Regesten a. d. J. 1353 78 (m. Gust. Schmidt) 89; D. Urkunden Ottos III. 90; Urkundenbuch d. Hochstifts Merseburg 00. ( )

Kehrbach, Karl, VB., BP., ⁂, ▮, Prf., Dr. phil. Charlottenburg, Schillerstr. 41 (Neustadt O.) **B:** s. 1902, S. 690. ( )

Kehrein, Valent. (Pf. Juvenalis Montanus), Belletristik, Schulbüch., Dr. phil, GP. Coblenz, Gymnasialgebäude. (Hadamar 3/2 51.) **B:** Quis scripserit libellum, qui est L. Caecilii de mortibus persecutorum? 77; Aus d. Schreckenszeit 91; Feierstunden der studier. Jugend 93; Gesch. des Wallfahrtsortes U. L. F. von Dusenbach im OElsaß 94; Mußestunden 95; Altdeutsches Lesebuch nebst mhd. Grammatik u. Wörterbuch 99; J. Kehrein 01. **Vollendete:** Kehreins Fremdwörterbuch 76; **Bearb.:** dessen Entwürfe zu deut. Aufsätzen u. Reden, 10. A. 03; Kommentar zum deutsch. Lesebuch, 6. A. 82/86 II; Deut. Lesebuch I, 9. A. 03, II, 9. A. 03; Kl. deut. Gramm. für höh. Schulen, 5. A. 95; Regeln u. Wörterverz. f. Rechtschreib. 4. A. 85.

Kehren, Frl. Bertha (Pf. B. Willibald), VB., Nov., Jugendschr. Düsseldorf, Kreuzstr. 59. (M.-Gladbach 28/12 68.) **B:** Rheinische Kinder, N. 01. ( )

Kehrer, Ferd. Adolf, Geburtshilfe, Dr. med., o. UP., GHofR., Dir. d. Frauenklinik. Heidelberg, Bergheimerstr. 46. ($^{16}/_{2}$ 37.) V: s. 1901, S. 688. ()

Keil, Andreas Josef (Pf. Dr. Auto, K. J. de Alraines), Sport (Automobil- u. Radfahr-), ⚙, Verkehrswes, Red. d. Zeitschr. „Das Fahrzeug", „Zeitschr. f. Automobilen-Ind. u. Motorenbau" u. d. „Mitteld. Ill. Fremden- u. Verkehrsztg." Frankfurt M., Grempstr. 31. (Mechernich $^{5}/_{3}$ 77.)

Keil, Bruno, klass. Ψ, Dr. phil., o. UP. Straßburg i. E. (Havelberg $^{8}/_{7}$ 59.) V: Analecta Isocratea 85; Die solon. Verfassg in Aristoteles Verfassgsgesch. Athens 92. H: Isokrates Panegyrikos 90; Aelii Aristidis . . . quae supersunt II 98; Anonymus Argentinensis 01.

Keil, Ernst, PA., Red. d. „Wesertzg." Bremen, Doventhorsteinweg 24 b. ()

Keil, Jos. (Pf. Marianus), (k.), Popul. ✠, Dr. jur. utr., Red. Linz a. Rh. (Horhausen $^{2}/_{1}$ 63.) V: Keils Rechtsbibl.; Das hl. Trier; U. L. Frau v. Bornhofen; Wallfahrt zum hl. Apostel Matthias in Trier; Führer durch Boppard.

Keilhack, Konr., ▲, Dr. phil., kgl. Landesgeolog. u. Prf. a. d. Bergakadem. Berlin W, Wilmersdorf, Bingerstr. 59, Villa Glückauf. (Oschersleben $^{16}/_{8}$ 58.) H: Geolog. Centralblatt. V: Reisebilder aus Island 85; Zusammenstellg d. geolog. Litt. üb. d. ostelb. Teil d. Kgr. Preußen 93; Lehrb. d. Prakt. Geologie, Arbeits- u. Untersuchgsmethoden auf d. Gebiete d. Geol., Mineral. u. Paläontol. 96; Verz. v. geolog. Litt.-Zusmstellg. (m. E. Zimmermann u. R. Michael) 97; Der 7. intern. Geologenkongreß in Rußl. 98; Einführg in d. Verständnis der geol.-agronom. Spezialkarte des Kgr. Preußen 01, 3. A. 03; Geolog. morphol. Karte d. Prov. Pomm. 1 : 500 000 01.

Keim, Adolf Wilh., PA., Red. Grünwald b. München. (München $^{25}/_{3}$ 51.) V: s. 1901, S. 689. ()

Keim, Franz, DDeSchG., ⚙, GP. Wien XIX, Hardtgasse 35. (Altlambach $^{28}/_{12}$ 40.) V: Sulamith, Tr. 75; Königsrichter, Tr. 79; Der Meisterschüler, L. 81; Stefan Fadinger 85, 3. A. 98; A. d. Sturmgesang d. Lebens, Ged. 87; Schmied v. Rolandseck, Volksch. 92, 2. A. 98; Spinnerin a. Kreuz, Sch. 92, 2. A. 98; Mephistopheles in Rom, Tr. 90; Schenk v. Dürnstein, Sch. 91; Steinfeldmärchen, Sch. 92, 2. A. 98; Schelm v. Kahlenberg, L. 94, 2. A. 98; Weg z. Glück, Sch. 97, 2. A. 98; Münchhausens letzte Lüge. L. 99; Lieder a. d. weiten Welt, G. 02.

Keindl, Ottomar, Kritik, Gen.-Agent d. Leipz. Feuerversichergs.-Anst. Prag, Theaterplatz 1648 II. (ebda $^{26}/_{6}$ 42.) V: Friedrich Th. Vischer 88. *

Keiter, Ernst, CC., /, Red. Mitgl. des „Fremdenbl." Wien IX/1, Liechtensteinstr. 52. (Graz $^{28}/_{10}$ 43.) V: Sommerfrische a. Attersee 82; Zw. Donau u. Theiß, Erz. 83: Künstlergesch. a. 3 Jahrh. 87, 2. A. 89. ()

Keiter, Frau Therese, geb. Kellner (Pf. M. Herbert), (k.), Roman. Regensburg, Ostendorferstr. $60^{1}/_{4}$. (Melsungen $^{20}/_{6}$ 59.) V: Miß Edda Brown 82, 2. A. 91; Flitter 84; Kind f. Herzens 84, 3. A. 96; Jagd n. dem Glück 85, 3. A. 96; Kinder d. Zeit u. a. Nov. 86; Gemischte Gesellschaft 88; Baalsopfer, N. 93; Aphorismen 95; Frauen-Novellen 97; Aglaï, N. 97; Geistl. u. weltl. Ged. 99; Liebe u. Leben, N. 00; Aus dem Buch d. Lebens, N. 00; Einkehr, neue G. 01; Alexandro Botticelli 01; Unmoderne Frauen, N. 02.

Kekulé v. Stradonitz, Reinh., Archäol., Kunstw, Dr. phil., o. UP., Dir. d. Slg d. antik. Skulpturen 2c. Berlin W, Landgrafenstr. 19. (Darmstadt $^{6}/_{3}$ 39.) V: Hebe 67; F. G. Welcker 80. H. Griech. Thonfiguren a. Tanagra 78; Ant. Terrakotten 80 ff.; D. Reliefs an d. Balustrade der Athena Nike 81; Ueber eine weibl. Gewandstatue aus d. Werkstatt d. Parthenongiebelfiguren 94. H: Griech. Thonfiguren a. Tanagra 78; Antike Terrakotten 80 ff.

Kekulé v. Stradonitz, Stephan, Staatsrecht, Genealogie, Heraldik, Dr. jur. u. phil., Kammerh. d. Fürsten zu Schaumb.-Lippe. Berlin-Großlichterfelde, Marienstr. 16. (Gent $^{1}/_{5}$ 63.) V: Ueb. Titel, Aemter, Rangstufen u. Anreden in d. offiz. osman. Sprache 92; D. staatsrechtl. Stellg der Grafen zu Dohna am Ende d. 17. und Anfang d. 18. Jahrh. 96; Untersuchgen z. Lippeschen Thronfolgefrage, I Der Fall Fontanier 97, II. Die Ahnen der Modeste v. Unruh 97, III. Der Status der Modeste v. Unruh 97; Ueber die Eltern des Carl Philipp v. Unruh, ein Beitrag zur Lösung d. Unruh-Geheimnisses 99; Ahnentafel-Atlas, Ahnentafeln zu 32 Ahnen d. Regenten Europas u. ihrer Gemahlinnen 98 ff., 17 Lief.; Goethe als Genealog, Vortrag 00; Ueber d. gegenw. Stand d. Unruh-Frage in d. Lipp. Erbfolgestreitigk. 01, 2. A. 02.

Kel, M. H. van, s. Matth. Heß.

Kelchner, Frl. Lilli, Ue: R. Berlin W, Gossowstr. 3. (St. Petersburg $^{22}/_{11}$ 72.) Ue: Pobedonoszew, Streitfragen d. Gegenwart (m. R. Borchardt) 97; Potapenko, Gesunde Ansichten 99. ()

Kelle, Joh. v., Germanist, Dr. phil., k. k. HofR., o. UP. Prag-Smichow, Königstr. 1024. (Regensburg $^{15}/_{3}$ 28.) V: Otfrids Evangelienbuch 57/83 III; Speculum ecclesiae Altdeutsch 56; Gesch. d. deut. Litt. v. d. ält. Zeit bis z. 13. Jahrh. 92/96 II.

Kellen, Oskar v., s. Th. L. Pollmann.

Kellen, Tony (Pf. J. Elz, J. Anthony), USch., Ue: F., Krit., /, Roman, Red. d.

„Essener Volksztg." u. d. „Gemeinnützigen Ratgeber". Rüttenscheidt bei Essen a. Ruhr. (Luxemburg 24/1 69.) **W**: Was ist d. Frau? 92; D. Deutscht. in Luxemburg 92; Ueb. d. Stellg Luxembgs in d. Gesch. 92; Weibl. Sklavent. in neuerer Zeit 94; Malmedy u. d. preuß. Wallonie 97; Kath. Dichter 98; Kath. Dichterinnen 98; Luxemburg, Führer dch Stadt u. Land 98; Lehrb. der kaufmänn. Propaganda 99; Prakt. Ratgeber f. Stellesuchende (mit Huberti) 00; D. Frauen im Handel u. Gewerbe 00; Gewerbl. Auskunftsbuch 01; Prakt. Ratgeber f. Aussteller 01; Die Arbeiterwohlfahrtseinrichtungen 02; Essen in Wort u. Bild 02; D. Not unserer Schauspielerinnen 02; D. Wunderdoktor 02.

Keller, Adam, (k.), ℙ, D., Stadtpfr., Mitred. d. „Slg der bedeutendsten pädag. Schriften". Wiesbaden. (Horbach 11/8 39.) **MitH**: Kehrein-Keller, Handb. d. Erziehg u. d. Unterrichts, 10. A. 00; Alphons v. Liguori od. Robert Graßmann? 25. A. 02; Geistl. Wegweiser f. Eheleute 02.

Keller, Ernst, ℙ, Prf., Dir. d. höh. Mädchensch. Freiburg i. B. (Hügelheim 18/1 52.) **W**: Lehrb. f. d. erzähl. Gesch.-Unterr. an höh. Schulen 91, 3. A. 00; Großh. Friedrich 92; Der deut.-franz. Krieg 1870/71, Festschr. 95; Deut. Leseb. f. höh. Mädchenschulen (m. Stehle-Thorbecke) 00 II.

Keller, Franz Carl, 𝒻, Ornithologie, ♈, Red. d. Ztg. „Weidmannsheil". Lavamünd. (Winsau 10/10 47.) **W**: Edelweiß, Erz. 84; Gemse 85; A. d. Kärntner Alpenwelt 85; Vögel d. Kärnt. Alpen 85; Helden v. Predil, Erz. 86; Gräfin Salamanka 86; Aus d. Leben e. Flüchtlings 86; Entstehg von St. Veit 87; D. Ring d. Schärfenberg 87; Kornetkeuche v. Waldenstein 87; Jagden in d. Pyrenäen 88; Vögel Kärntens 89; Wild-, Wald- u. Sumpfbilder a. Westrußland 90; Oesterreichs weidgerechte Jäger 99; D. Lavantthal 99.

Keller, Herm., △, GehBauR., Leiter d. Landesanst. f. Gewässerkunde. BerlinW, Wilhelmstr. 89. (Gießen 26/1 51.) **W**: s. 1901, S. 691, ferner: Memel-, Pregel- u. Weichselstrom 99; Weser u. Ems 01.

Keller, Jakob, schweiz. Litt♕, Seminardir. Wettingen, Aargau. (Kästhal 22/10 43.) **W**: s. 1902, S. 693. ()

Keller, Jos. Ant., (k.), ℙ, ✝, Dr. phil., Pfr. u. erzbisch. Schulinsp. Gottenheim b. Freiburg i. B. (Oberndorf b. Krautheim 19/3 40.) **W**: s. 1902, S. 693, ferner: Jesus, dir lebe ich, Gebetb. f. Jüngl.; Missionsbüchl. f. Dienstboten; Missionsbüchl. für Eheleute; 200 interess. Beisp. zum 1. Gebot Gottes; Anleitung zu einer guten Generalbeichte.

Keller, Joseph Ph., (k.), Kunst♕, Dr. phil., k. Pfr. Rotheubuch, UFranken. (Würzburg 1/11 62.) **W**: Balthasar Neumann, Würzb. Artill.-Oberst u. Archit. 96. ()

Keller, Ludwig, ♕, Dr. phil., GArchiv-R. u. GStaatsarchiv., H: d. „Monatshefte d. Comeniusgesellsch." u. d. „Comeniusblätt. f. Volkserziehg" 92 ff. Charlottenburg, Berlinerstr. 22. (Fritzlar 28/3 49.) **W**: D. 2. punische Krieg 75; Gesch. d. Wiedertäufer 80; Gegenreformation in Westf. 81/95 III; Publ. a. d. Preuß. Staatsarchiven, Bd. 9, 33 u. 62; Ein Apostel der Wiedertäufer 82; D. Reformation u. die ält. Reformparteien 85; D. Waldenser u. d. deut. Bibelübersetzg 86; Z. Gesch. der altevang. Gemeinden 87; J. v. Staupitz u. d. Anfänge d. Reformat. 88; D. Comeniusges. 93; D. böhm. Brüder u. ihre Vorläufer 94; D. Akademien der Naturphilos. d. 17. Jahrh. 95; D. Anfänge der Reformat. u. d. Ketzerschulen 96; Grundfragen d. Reformat.-Gesch. 97; Z. Gesch. d. Bauhütten u. d. Hüttengeheimnisse 98; D. Akademien d. Platoniker im Altertum 99; Die röm. Akademie u. d. altchristl. Katakomben 99; D. deut. Gesellschaften d. 18. Jahrh. u. d. moral. Wochenschriften 00; D. große Kurf. u. d. Begründung d. mod. Toleranzstaats 01; Graf Albr. Wolfg. v. Schaumb. u. d. Anfänge d. Maurerbundes im 18. Jahrh.

Keller, Otto, klass. Ψ, Dr. phil., o. UP. Prag, Kreuzherrenplatz 2. (Tübingen 28/5 38.) **W**: Untersuchungen über d. Gesch. der griech. Fabel 52; Horatii opera rec. K. et Holder 64—70; Vicus Aurelii od. Oehringen zur Zeit d. Römer 71; Kelt. Briefe v. A. Bacmeister 74; D. Entdeckung Ilions zu Hissarlik 75; Rerum naturalium scriptores Graeci minores 77; Epilegomena z. Horaz 78/80; Der Saturnische Vers als rhythmisch erwiesen 83; Horatius 85; D. Saturnische Vers 86; Tiere d. klass. Altertums in kulturhist. Beziehung 87; Tier- u. Pflanzenbilder auf Münzen u. Gemmen d. klass. Altertums (m. Imhoof) 88; Xenophontis hist. Graeca 89/90; Briefe des Horaz übers. (m. A. Bacmeister) 91; Lat. Volksetymologie 91; Q. Horatii Flacci opera (m. J. Haeussner) 93; Latein. Etymologien 93; Grammat. Aufsätze 95; Horatii opera rec. (mit Holder) I, 2. A. 99; Pseudacronis scholia in Horatium vetustiora I 02.

Keller, Otto, DDeSchG, Musik♕, 𝒻, H: d. „Deut. Kunst- u. Musikztg." Wien VII, Neustiftgasse 66. (ebda 5/6 61.) **W**: Beethoven 85; Haus Habsburg 90; Gesch. d. Musik 94. ()

Keller, Paul, (k.), Nov., Roman. Breslau, Schießwerderplatz 14a. (Arnsdorf 6/7 73.) **W**: Gold u. Myrrhe 98, 3. A. 02; Gold u. Myrrhe, N. Folge 99, 2. A. 02; Waldwinter, R. 02; In deiner Kammer 03.

Keller, Sam. (Pf. ErnstSchrill), Roman,

Nov., Erz., Pastor, H: d. Monatsschr. „Auf dein Wort". Düsseldorf. (St. Petersburg 15/3 56.) V: Ein Fahrenhöft, G. 88, 3. A. 02; Zweimal gestorben, N. 88, 2. A. 01; Sein Erbe, N. 89, 2. A. 96; Aus Rußlands Steppen, Erz. 91, 2. A. 00; Um freien Glauben, Erz. 92, 2. A. 00; Jadwiga, N. 92, 2. A. 97; Steppenbilder u. Steppenleute, N. 94, 2 A. 00; Im Wegewinkel 94, 5. u. 6. A. 03; Heimwärts, Erz. 94, 2. A. 97; Mosaik 95, 2. A. 01; Mein Fremdenbuch 95, 2. A. 00; D. Salz der Erde, Erz. 95, 2. A. 02; Weihnachtsbüchl. 95, 4. A. 01; Seligkeit der Reichen 96; Der Brautwächter, N. 96, 3. u. 4. A. 01; Von hüben u. drüben, Erz. 96; Momentbilder v. Carneval, Erz., 3. u. 4. A. 02; Am Lebensstrom, Pred. 98, 2. A. 99; Im Schatten d. Schuld, N. 98, 2. A. 00; Am Sonntagabend, Erz. 98, 2. A. 01; Dr. Vorwärts zweite Trauung, N. 98; D. halbe Verlobung, N. 99; Oberlicht, Erz. 99, 2. A. 00; Der Vasenpfennig, N. 00; V. braven Schlingel, Erz 00; Lebend. Worte 00; Evangelisationsvorträge 00; Menschenfragen, Pred. 01; Seine Spuren in d. Steppe, Erz. 01; Der kl. Beter 01; An d. Schwelle d. Glaub. 01; Menschwerdung, N. 02; D. Herr ist mein Hirte, 2. A. 02.

Keller, Sophie v., s. Maria v. Steinkeller.

Keller, Wolfgang, engl. Sprach- u. Litt♛, Dr. phil., ao. UP., H: d. „Shakespeare-Jahrbuchs". Jena, Inselplatz 7. (Freiburg i. B. 14/2 73.) V: Die litt. Bestrebungen von Worcester in angelsächs. Zeit 00.

Kellerer, Josef, PA., ⊙. München, Am Einlaß 5 II. (ebda 17/10 53.) V: s. 1902, S. 695.)

Keller-Jordan, Frau Henriette, ⁄, Nov., Roman, Kritik, Ue: S. München, Hildegardstr. 9. (Marburg, Hess. 4/6 35.) V: Mexikan. Nov. 83, 2. A. 84; Mod. Wallner 83, 2. A. 83; Natalie, Erz. a. d. Zeit Kaiser Maximilians in Mexiko 85; Hacienda Felicidad, N. 86; Aus d. Gegenw., 3 Nov. 87; D. Grubers, Erz. 87; Transatlantisches, Briefe u. Novell. 89; Lebenstiefen, 3 Nov. 91; Ausgewanderte, N. 93; Großtante Helene, Erz. 99.

Kellermann, Alfr. (Pf. Freddy Capivir), Litt.♛, Red. u. Herausgeb. d. „Roten Erde" Dresden-Blasewitz. (Straßburg i. Els. 2/5 75.) V: Widukind 98; Ernst Meyer 00; Sechs Dichter der roten Erde 01; Album d. Dichter Detmolds 02; Ernst von Bandel 02; Pädagog. Röntgenstrahlen 03; Versuche z. Herbeiführung e. soz. Versöhnung 02; Lust. Führer durch Detmold in Versen von Max u. Moritz 02; Lieder für die kleinste Hütte 03.

Kellermann, Aug., VB., ♆, Reg.-Landmesser. Mülheim a. Ruhr, Eppinghoferstr. 185. (Eppinghofen 13/7 49.) V: Lieder für d. deutsche Volk, 2. A. 95. ()

Keller-Soden, Ernst, Roman, ⊙, Ue: Holl., Gemeinderechner. Bad Soden am Taunus, Königsteinerstr. 27. (Soden [Taunus] 16/5 51.) V: „S" oder „Z"? Sch. 84; Goëtia (die Priesterin der schwarz. Kunst), R. 97; Weisheit u. Schönheit aus China 98. Ue: Die Nachbarn, Schw. nach dem Holländ. 83; Borel, Junge Liebe, N. 00.

Kellner, Herm. Camillo, PA., Ψ, Dr. ph., GP., GOLehr., H: „Mitteilungen aus dem Goethe-Verein zu Zwickau". Zwickau, Friedrichstr. 9. (Dresden 8/12 39.) V: Kurze Elem.-Gramm. der Sanskritspr. 68, 3. A. 85; Lied v. Konige Nala 85; Sâvitrî, prakt. Elem.-Buch zur Einführung in die Sanskritspr. 88; Nala u. Damayanti, ind. M. 85; Ueb. Hans Herrigs kirchl. Festsp. Luther 86; Goethes Briefe an Frau v. Stein, Auswahl 98; Jugenderinnerungen e. alten Mannes v. W. von Kügelgen 00. Ue: Sakuntala o. Kalidasa in sinngetreuer Prosaübersetzg 90; Vasantasena od. das irdene Wägelchen, ind. Sch. 93; Sâvitrî, brahmanische Legende 95.

Kellner, Karl Adam Heinr., (k.), hist. †, Patristik, D., o. UP. Bonn. (Heiligenstadt 25/8 37.) V: Buß- u. Strafverfahren gegen Kleriker 63; Hellenismus u. Christentum 66; Ausgew. Schriften des Septimius Tertullianus 70/72 II; Verfassung, Lehramt u. Unfehlbarkeit d. Kirche 72, 2. A. 74; Z. Gesch. d. dtsch. Volksschule, insb. im Kurfürstent. Mainz 97; Heortologie od. d. Kirchenjahr u. die Heiligenfeste in ihrer gesch. Entwickelung 01. Bearb.: Rohrbacher Kirchen-Gesch., Bd. XI, 80. Ue: Tertullian, sämtl. Schriften 82 II. ()

Kellner, K. F. Aug., ⊙, ⁄, ♆, Konsul a. D. Heidelberg, Werrgasse 9. (Frankfurt, M. 19/10 51.) V: Diplomat, L. 68; Stunde vor d. Hochzeit, L. 69; Küchendragoner, L. 71; Auf d. Eisenbahn, Pl. 70; Blühende Jungfrauen 72; Töchter d. Freiherrn, S. 73; Ritter Melchior, L. 74; Heliotrop, L. 75; Verrät. Kuß, L. 79; Theaterteufel, Schw. 80; Feuer der Vesta, L. 82; Sizilian. Bauernehre 84; Edelfalke, dr. G. 90; Während dem Balle, Pl. 91; Die Rothenburg, Ep. 93, 2. A. 95; Im blühenden Cinquecento, Ep. 97; Alltägl. aus Neapel 97; Hesperische Bilderbogen 00.

Kellner, Leon, CC., engl. Sprache u. Litt., Dr. phil., k. k. Realsch P., UDoz Wien XVIII, Schopenhauerstr. 49. (Tarnow 17/2 59.) V: Z. Syntax d. engl. Verbums 85; Caxtons Blanchardyn and Eglantine 89; Hist. Outlines of Engl. Syntax 92; Outl. of Engl. Accidence 95; Engl Fairy Tales 98; Engl. Märchen 98; Shakespeare 00; E. Jahr in England 00; Lehrb. d. engl. Sprache 02. H: Engl.-deutsch Wörterb. 02.

Kelterborn, Rud., ♆, ⊙, Nov., Realschullehrer. Basel, Blumenrain 22. (ebda 1/6 43.) V: Jos. u. Grethe, Jd. 70; H. Holbein, Festged. 75; Auf d. Alp, L. 76; Elias Ewigmeier, L. 81; Planetenstand, L. 88; D.

Camogasker, romant. Op. 92; H. Holbein 97; Hum. Nov. I 98; Bergkrystalle, 3 Nov. 02; Gut getroffen, L. 02.

Krematmüller, Heinrich, ♛, /, Erz., Major, k. k. Kriegsarchivar. Wien XX, Wallensteinstr. 12. **V:** Bilder aus Temesvárs Vergangenheit 85; Deutschlands Kolonien u. Kolonialpolitik 87; Vergleich zw. Attila u. Napoleon I. 88; D. period. Wiederkehr d. Hegemoniefrage zw. d. german. u. slav. Rasse 89; D. Waldenser, hist. Erz. 90; D. Rohrer, hist. Erz. 92; Der letzte Traungauer, hist. Erz. 95; Die öst. Administration in Bayern 1743—45 95; Der rechte Vorderlauf, hist. Erz. 95; Zwei Ehen auf Befehl, hist. Erz. 97; Eine Schrulle, histor. Erz. 98; Jedes Ding hat zwei Seiten, hist. Erz. 99; Kaspar, Melchior u. Balthasar, hist. Erz. 90; Eckhardt d. wilde Jäger, hist. Erz. 01; D. kalte Mittagmahl, hist. Erz. 02.

Kemény, Franz, 🏛, Staatsrealsch.-Dir. Budapest VI, Bulyovsky-utcza 26. (Gr.-Becskerek 60.) **V:** Beiträge z. Kenntnis d. mod. Volksschulwes. v. Frankr. 2c. 90; Die Mittelschulen Ungarns 96; Entwurf einer internat. Gesamt-Akad.: Weltakad. 01. **H:** Hebel, Schatzkästlein 96; Dtsche Rechtschreibg; Reg. u. Wörterverz. f. ung Schul. 96, 3. A. 02; L. Aurbacher, Volksbüchlein 00; Deutsche Sprachlehren u. Lesebuch f. ung. Schul. 01/03 IV; Mme de Sévigné: Lettres choisies 00; Inhaltsangaben klass. Meisterwerke d. dtsch. Litt. 03. **H:** Ungar. Pädag. Revue 01.

Kemmer, Otto (Pf. Juschu Czarny, Otto Ruysch), 🏛, Nov., 🎖, ♛, Rekt. Laugendreer a. Ruhr. (Königsfeld $^{27}/_{8}$ 58.) **V:** Damenkal.; Pessimisten-Gesangbuch 83; Ged. in Prosa, N. 85; Phantast. Gesch., N. 85; Der rote Wanderer 92; Arminius 93. ()

Kemmler, Gottlob, 🎖, Dekan a. D. Lorch b. Schwäb. Gmünd. (Reutlingen $^{12}/_{4}$ 23.) **V:** s. 1902, S. 697. ()

Kempe, Frl. Auguste, PA. **Ue:** Schw. Hermsdorf, Mark. (Bergen a. Rügen $^{28}/_{9}$ 47.) **Ue:** Runeberg, Fähnrich Stals Erzähl. 95. ()

Kempe, Carl, ⚙, /, Verl. u. Red. d. „Stereotypeur". Nürnberg u. Berlin. (Crossen $^{28}/_{10}$ 55.) **V:** Wegw. durch die Stereotypie der Neuzeit, 9. A. 99; Mannesworte 00; Seereisen eines Deutschen 03 II.

Kemper, Joseph, (k.), 🏛, Jugendschr., Hauptlehrer. Altendorf (Kr. Hattingen), Westf. (Fredeburg $^{2}/_{2}$ 61.) **V:** Die Perikopenstunde 98, 2. A. 00; Unterr. i. Rechtschreiben 99; Sohn der Heide, 4. Buschiri 01. ()

Kempf, Jos., (k.), Sprachforsch, Liturg., Pfarr. Finthen b. Mainz. (Bierubeim $^{22}/_{4}$ 37.) **V:** Liturgik 86, 6. A. 03.

Kempgens, Pet., PA., 🎖, ⚭, /, ⁂, Red. d. „Düsseld. ill. Ztg." Düsseldorf, Oststr. 166 I. **V:** Traum der Liebe, Ged. 94. ()

Kempner, Frl. Friederike, Gutsbesitz. Friederikenhof bei Reichthal, Regb. Breslau. **V:** Notwendigkeit e. gesetzl. Einführg v. Leichenhäusern, resp. e. läng. Frist vor der Bestattg, 6. A.; Büchl. v. d. Menschheit u. gegen die Einzelhaft 84; Recht auf Leb. 84; Berenice, Tr.; Rud. II., Tr. 96, 2. A. 00; Antigonos, Tr. 96; Jahel, Dr. 96; Der faule Fleck i. Staate Dänemark, L. 88; Auszüge a. d. berühmtesten Philosophen von Plato b. auf uns. Zeit, 83/86 II; Ged., 7. A. 95; Nov., 2. A.; Nettelbeck, N. 93; Miß M. Brown 93; K. Bacon 93; In d. gold. Gans 98; Ein Wort in harter Zeit 99.

Kempner-Hochstädt, Frau Martha (Pf. Lalla Ruckh), Kindergeschichten. Berlin W, Bülowstr. 44 III. (ebda $^{3}/_{4}$ 65.) ()

Kempner-Hochstädt, Max, 🎖, /, ⚇, **Ue:** FEI, Red. d. „Gr. Modenwelt" u. v. „Mode u. Haus". Berlin W, Bülowstr. 44 III. (Breslau $^{5}/_{3}$ 63.) **V:** s. 1901, S. 697. ()

Kene, S., s. D. Joseph.

Kennerknecht, Joh. Mart. (Pf. Gerhart Wahrmut), Apologetik, Kirchen♛, Dr. theol., Kath. Priest., Prof. am K. B. Kadettencorps. München, Adelheidstr. 5. (Missen, Allgäu $^{30}/_{1}$ 63.) **V:** Quinque carmina Juliana, G. 97. **Ue:** Cardinal Manning, Neun Hindernisse 98.

Kentaur, H. J., s. Jul. Kurth.

Keppler, Paul, (k.), ✝, D., Bischof v. Rottenburg. (Gmünd $^{28}/_{9}$ 52.) **V:** Johannesevang. 83 f.; Unseres Herrn Trost 87; Württembgs kirchl. Kunstaltertüm. 88; D. 14 Stationen des Kreuzwegs 91, 2. A. 92; Wanderfahrten u. Wallfahrt. i. Orient 94, 3. A. 99; D. Problem d. Leidens 95; Adventsperikopen 99, 2. A. 99. ()

Kerausch, Jos. (Pf. Heimfelsen), DOeSchG., ⚇, Roman, Nov., 🎖, /. Auf Reisen. Briefe nach Groß-Kanizsa, Ungarn. (Imst, Tirol $^{19}/_{8}$ 59.) **V:** A. Hofer, Festsp. 93; D. Großberghofer, Vst. 94; Zu spät, mod. Dr. 96; Kl. Erzählungen 97; D. Generalshofe, Schw. 97; Standesgemäß, Sch. 98; Ehrliche Liebe, R. 01.

Kerkow, Carl Friedr. (Pf. C. Spielmann), Roman, Nov., Humor., Publicistik, Grßh. Hof-Kommiss. Stargard, Meckl., Marktstr. 5. (Friedland i. M. $^{17}/_{12}$ 28.) **V:** Ismaël, R. 62 II; Schloß Brandt, R. 62 II; A. d. Leben d. Herzens, N. 63; Leicht geschürzt, N. u. Humor. 63/69 IV, V 89, 7. A. 97; Wendenburg. Junker, R. 66/69 IV; Alt-Mecklbg u. das Heute, Publ. Schr. 66; Gold od. Galeere, R. 73; Nach d. Diner, Hum. 74 II; Judith, N. 74 II; Humoresken u. Burlesk. 75; Gastronom. Allerlei, Culinar. Plaud. 76; Gleich vor dem Gesetz, R. 76; Leichte Fracht, Hum. 77; Seinen Namen verkauft, N. 83; Zu Tricot, Circus-Gesch. 90, 7. A. 97, Neue Folge 02; Mlle. Yella, Circusgesch. 93, 6. A. 97; Aus m. Gauklerzeit, Memoiren-R. 95/96; Bunte Gesellsch., Circusgesch.; Brosemayr

in Arizona, Hum. R., J. J. Müllers Mandat, Hum. Gesch.; Intermezzi, Circus-Hum. 99/00; Um des Kaisers Krone u. a. 99/00; Graf Oberon, Novell. 00. **Ue:** 25 schöne Lere von R. Burns ins Plattdeutsche 00.

Kerl, Bruno, Metallurgie u. chemische ⚙, Bergakad.-Pr. a. D., GBergR. Berlin-Steglitz, Hohenzollernstr. 2. (Andreasberg 24/3 24.) **V:** Rammelsberger-, 2. A. 60, Oberharzer Hüttenprozesse, 2. A. 60; Metall. Hüttenkunde, 2. A. 61/65, IV; Leitfaden d. Lötrohruntersuchungen, 2. A. 62; Grundriß der Salinenkunde 68, in neuer Bearb. v. BergR. Fürer; Repert. d. techn. Litt. 71 ff.; Grundriß d. Eisenprobierkunst 75; Grundriß d. allg. Hüttenkde, 2. A. 79; Handb. d. ges. Thonwarenind., 2. A. 79; in neuer Bearb. v. Dr. Hecht u. E. Cramer; Metallhüttenkde, 2. A. 81; Metallurg. Probierkunst, 2. A. 82; Probierbuch 89, 2. A. 94; Fortschr. in d. metallurg. Probierkunst 83/86, 87; Muspratt, Techn. Encyklop. (m. Stohmann), 4. A. 01 ff. VIII (bearb. v. G. Bunte u. A.).

Kermann, E. C., s. Oskar Steinel.

Kern, Arthur, ♛, Dr. phil. Breslau, Monhauptstr. 10. (Quanzendorf 30/5 62.) **V:** Der neue Grenzzoll in Schlesien 1556 bis 1624 92.

Kern, Carl, Nov., Humor. Berlin W, Kirchbachstr. 19. (Grünberg, Schl. 18/3 63.)

Kern, Friedr., s. Frz Xaver Wöber.

Kern, Georg, Dir. d Kgl. Luisen-Gymn. Berlin NW, Turmstr. 87. (1834.) **H:** Sophokles' Antigone, König Oedipus; Schiller, Wallensteins Tod, erkl. Ausg. 02.

Kern, Otto, klass. Altertumswiss., Dr. phil., o. ö. UP. Rostock. (Schulpforta 14/2 63.) **V:** De Orphei Epimenidis Pherecydis theogoniis 88; Gründgsgesch. v. Magnesia a. Maiandros 94; Beitr. z. Gesch. der griech. Philos. u. Relig. (m. P. Wendland) 95; Bei den Mönchen auf dem Athos 98; Musaei fragmenta 98; Inscriptiones Thessalicae ined. 99; Die Inschriften v. Magnesia a. Maiandros 00; Inscript. Thessalicarum antiquiss. sylloge 02; Ueb. die Anfänge der hellen. Religion 02. **H:** Toepffer, Beitr. zur griech. Altertumswiss. 97; Frz Kern, Kleine Schriften 95/98 II; Ferd. Dümmler, Kl. Schriften II 01.

Kerner, Theod., ♆, ⊙, Dr. med., Hof-R. Weinsberg. (Gaildorf 14/6 17.) **V:** Ged. 52; Prinzess. Klatschrose 53; Natur u. Frieden 53; Aus dem Kinderleben 54; Galvanismus u. Magnetismus 55; D. fliegende Schneider, Singsp. 62; Ges. Dichtgn 79; Pastor Staber, L. 88; Kernerhaus u. s. Gäste 93. **H:** J. Kerner, Klexsographie; J. Kerners Briefwechsel m. s. Freunden 97. ()

Kerstock, Ottokar, (k.), DDeSchG., ♆, Chorherr des Stiftes Vorau u. Pfarrer in Festenburg, Steierm. (Marburg a. D. 25/7 48.) **V:** Verloren u. Wiedergefunden, Weihn.-M. 94; Die wehrhaft Nachtigall, altdeutsche Weisen 00; Aus d. Zwingergärtlein, Ges. G. 01, 2. A. 01.

Kernwart, E. A., s. Ernst Arth. Weber.

Kerr, Alfred (Pseud. Ernst Hutten), ✎, Kritik, Nov., Dr. phil. Berlin W, Bambergerstr. 42. (Breslau 25/12 67.) **V:** C. Brentanos Jugenddichtgen 94; Godwi 98.

Kerschbaumer, Ant., (k.), Kirchen♛, D., Stadtpfr., Probst. Krems, NOest. (ebda 24/8 23.) **V:** Pilgerbriefe 45, 2. A. 63; Coloman v. Hauseck 59; Eligius 60; Römerbriefe 61; Ad limina Apostolorum 61; Vita S. Severini 62; Pilatus natureu 62; Lehrb. d. kath. Pastoral 63, 2. A. 70; Bischof Feigerle 64; Maria v. guten Rat 64, 3. A. 91; Maipredigt 64; Jäger v. Dürnstein 64, 3. A. 95; Kard. Khlesel 65; Pater Familias 67, 3. A. 94; Gesch. d. deutschen Nat. Hospizes in Rom 68; Sonntagspred. 68, 3. A. 81; Kathol. Erziehungslehre 68; Liebfrauenbild 70; Missionarius apostolicus 70, 2. A. 87; Skandinavien 70; Frauenstift in Tuln 73; Gesch. von Tulu 74, 2. A. 02; D. Kreuz 74; Gesch. d. Bistums St. Pölten 76; Bekehrg 80; Fastenpred. 82; Jubiläumskatalog v. St. Pölt. u 84; Gesch. v. Krems 85; Ein Pilgerleben 96 f., 97; Wahrzeichen NOesterr. 99; Gentiana Austriaca 03.

Kerschensteiner, Georg, Dr. phil., Stadtschulrat und Kgl. Schulkommissar München. (*)

Kerscher-Vogt, s. Chr. Fr. Kirschenfauth.

Kerstan, Carl, philos. Roman, ✍, ⌂, ♛, Historienmaler. Mödling bei Wien. (Prag 22/10 57.) **V:** Sapere aude, R. 90/91; Die unsinnige Richtung der mod. Bildermalerei u. wirkl. Kunst 96/97; Rechtspflege od. Unrechtspflege? 99; Anregung u. Beiträge zu e. Begriffswissensch. 99.

Kersten, Paul, ⊙, ♆, Buchhdler. Berlin N 24, Elsaßerstr. 41 III l. (Königsberg, Pr. 25/6 77.) **V:** Versunkene Glocke, Parod. 97, 2. A. 99.

Kersten, Theobald (Pf. Willy Werner), ⊙, Dr. phil., Schuldir. Magdeburg, Fürstenuferstr. 18 a. (Dobitschen 13/4 50.) **V:** s. 1902, S. 701. ()

Keßler, Engelb., VB., DDeSchG., DeF., PA., CP., ✠. Wien II, Kolingasse 15 u. XVIII, Cottagegasse 38. (Riezlern 1/334.) ()

Keßler, Friedr. Richard, ⊙. Conradshöhe bei Heiligensee, Post Tegel. **V:** D. Dämon, Sch. 00; Homo sapiens, Kom. 01; Diderot u. Lessing, e. dram. Parallele 01. ()

Keßler, Hans, ✝ u. Kirchenwesen, D., Konsist. R. u. Prediger. Berlin C, Klosterstr. 65/67 III. (Wartenburg 8/9 56.) **V:** Chronol. judicum et primorum regum Israelit. 82; Kranz auf Kaiser Friedrichs Grab 88; Ueber die Wiedervereinigung d.

christl. Kirchen 91; Die Psalmen übers. u. ausgelegt 99. ( )

Keßler, Harry Graf, Essay. Berlin W, Kötheners tr. 28. (Paris $^{23}/_{5}$ 68.) **V:** Notizen über Mexiko 98; Die Kunst und die relig. Menge 00. ( )

Keßler, Konrad, semit. Ψ, Dr. phil., Lic. theol., ao. UProf. Greifswald, Steinbeckerstr. 18. (Cassel $^{17}/_{7}$ 51.) **V:** De formatione quorundam nominum Syriacorum 76; Untersuchg z. Genesis des manichäischen Religionssystems 76; Mani, Forschgen über die manich. Religion I 89.

Keßler, Richard (Pf. Richard Relßek u. R. Lerkes), O, /, Theater- u. Kunstkritik, ✠.Ue: FRuss. Berlin-Schmalenberg, Post Hangelsbg. (Berlin $^{6}/_{7}$ 75.) **V:** Modell 2000, Schw. 99: Maß für Maß, Sch. 98; Hinter Papas-Rücken, Schw. 99; Weihn.-Bekehrg, Solosp. 99; Ein Monolog, Badeerlebnis, Soloscenen 99; Ein Debut, Schw. 00; Hofintriguen, Sch. 00.

Kestranek, Frau Clara (Pf. Clara Forstenheim), ✠, Nov., /, k. u. k. Oberstleut.-gattin. Wien III, Landstr., Hauptstr. 96 (Arenberg-Palais). (ebda $^{20}/_{5}$ 68.) **V:** Geb. 92; Seelenblüten, G. 95; Amori. Uniform, N. 97; Frauenschicksale, N. 93. H: A. Forstenheim, Lieder d. Huldigung 98.

Kette, Herm. (Pf. Karl Heinrich), O. Cassel, Hohenzollernstr. 34. (Einwinkel $^{13}/_{2}$ 28.) **V:** s. 1902, S. 702. ( )

Ketterer, Joh. Adam, ♛, Dr. phil. München. **V:** Karl d. Gr. u. d. Kirche 98. ( )

Kettler, Frau J. (Pf. Gotthard Kurland), Frauenfrage, Nov. Hannover, Lavesstr. 67. (Harburg 51.) **V:** Was wird aus unsern Töchtern? 89, 6. A. 92; Was ist Frauen-Emanzipation? 90, 3. A. 93; Gleiche Bildg f. Mann u. Frau, 6. A. 92; Streiflichter auf unsere Gegner, 2. A. 92; D. erste dtsche Mädchengymnasium 93, 2. A. 93; D. Mädchengymn. in Karlsruhe 94; Alltagsgeschichten, N. 02. H: d. „Bibliothek der Frauenfrage" 80—93.

Kettner, Ad., /, Touristik, OLehr., Red. d. „Alivater". Freiwaldau, österr. Schl., Schulgasse. (Schwarzwasser $^{8}/_{1}$ 49.)

Kettner, Emil, mhd. Litter., Dr. phil., GP. Mühlhausen i. Th., Augustastr. 30. (Magdeburg $^{16}/_{4}$ 55.) **V:** Die österr. Nibelungendichtung 97.

Kettner, Gustav, deutsche u. klass. Ψ, Dr. phil., GP. Schulpforta. (Magdeburg $^{29}/_{10}$ 52.) **V:** E. Galotti 93; Schillerstudien 94; M. v. Barnhelm 96: Religiös. Gehalt v. Lessings Nathan 98; D. Episteln des Horaz 00. H: Schiller, Dramat. Nachlaß 95 II, Dramat. Fragm. u. Entwürfe 99.

Keune, J. B., Archäologie, Dir. des Museums v. Metz. Montigny (Kr. Metz), Logenstr. 1 a. ($^{27}/_{11}$ 58) **V:** Führer durch d. Prov.-Museum zu Trier 2c. 91, 2. A. 94; Die Romanisierung Lothringens und der angrenzenden Gebiete 97; Metz in röm. Zeit 00 ( )

Keußler, Friedrich v., ♛, ObLehrer, StaatsR. St. Petersburg, Manegengasse 7. (Serben, Livland $^{19.6}/_{1.7}$ 56.) **V:** D. Ausgang d. ersten russ. Herrsch. in den gegenwärt. Ostseeprovinzen im 13. Jahrh. 97, Nachtr. 98, russ. 00; Leopold v. Rankes Leben u. Wirken 92; Festrede z. Rigafeier 01; Erforschung Afrikas 01; Erforschung Australiens 02. *

Keutgen, F., ♛, Dr. phil., ao. UP. Jena, Berghofweg 2. **V:** Die Hansa und England i. 14. Jahrh. 90; Untersuch. üb. d. Ursprung d. deutschen Stadtverfassung 95; Urkunden z. Städtischen Verfassungsgesch. I 99, II 01.

Kewitsch, Theod., Komp. u. Musik-Ref., Red. d. „Deutsch. Mil. Musiker Zeitung", Musik- u. SemOLehr. a. D. Berlin W, Hohenstaufenstr. 84. (Posilge, Kr. Stuhm $^{3}/_{2}$ 34.) **V:** Wegweiser. Vermächtn. an die dtsch. Mil.-Musikmeister 01; Wiederholgsbuch musiktheoret. Lernstoffes z. Vorbereitung angehender Musikgehilfen.

Keyl, Th. W. (Pf. f. /, dramaturg. Bearb. u. Nov.: Theo Waldemar), Litt. ♛, Theat. ♛, Musik ♛. Berlin-Steglitz, Grunewaldstr. 17. (Dresden $^{27}/_{2}$ 57.)

Keyser, Frl. Stephanie, Roman, Nov., März. Sondershausen, Güntherstr. 41. (ebda $^{30}/_{3}$ 47.) **V:** Krieg um d. Haube, N. 84; Glockenstimmen, N. 84; J. Wintermond, kulturgesch. M. u. Erz. 84; Fanfaro, N. 85; Mut z. Wahrheit, N. 86; Loranize, N. 86; Dtscher Liebesgott, N. 89; Dtsche Art, treu gewahrt 89; Dunkle Steine, das Loos d. Schönen, eine Lichtwirkg, N. 93; Lebenswende, N. 94; Zeit bringt Rosen, N.; Ungeschrieb. Recht, N. 95; Sturm im Wasserglase, N. 96; Neuer Kurs v. einem Jahrh., N. 97; Seele um Seele, N. 00; Leitsterne, N. 01.

Keyserling, Graf Eduard, Roman, O. München, Ammillerstr. 19. (Kurland $^{15}/_{5}$ 58.) **V:** Rosa Herz, N. 83, 2. A. 85; D. dritte Stiege, N. 90; Frühlingsopfer, D. 99; D. dumme Hans, D. 01. *

Keyserling, Gräfin Margarete, Roman. Breslau, Tiergartenstr. 37 II. (Berlin $^{22}/_{2}$ 46.) **V:** Sturmhexe, N., 2. A. 83; Römische Aquarelle 82; Lucciola, N.; Das Fritzche, N.; Excentrisch, N. 93; Ged. 93; Strandgesch., N. 94; Ged. u. Aphorismen 94; Unbeschützt, N. 95; Der Werwolf, N. 99; Sordello, dr. Ged. 99. ( )

Keyßer, Adolf, Bibliogr., /, Dr. jur., Dir. d. Stadtbiblioth. Cöln-Müngersdorf, Haus Belvedere. (Minteln $^{15}/_{5}$ 50.) H: d. Veröffentlichungen d. Stadtbibl. in Cöln 85 ff. **V:** Verbot d. Schenkg unt. Ehegatten nach röm. Rechte 78; D. Stadtbibliothek

in Cöln 86; D. Büchererwerbgen d. Cöln. Stadtbibl. 90; Zur geschichtl. u. landeskundl. Bibliographie der Rheinprov. 91; Frieden im Kriege, Erinnerung a. d. Feldzug 70/71 93; D. alte Pape 95; D. Bibliothekswesen als Gegenstd öff. Verwaltg 03.

Keyßner, Gustav, PA., Dr. phil., Kunstw, Red. der „Münchn. N. Nachr.". München, Königinstr 105 II r. (Meiningen.) V: Die drei Psalterbearbeitungen Luthers v. 1524. 1528 u. 1530 90.

Keyßner, Hugo, Dr. jur., G. Just.- u. Kammerger.R., H: „Zeitschr. für das ges. Handelsrecht". Berlin W, Lützowstr. 66 I. ($^{17}/_{10}$ 27.) V: Aktienrecht 73; Handelsgesetzb. 78; Gerichtsverf. 80; Recht am eigenen Bilde 96.

Kheil, Napoleon M., Hispanica, Handelswiss., Entomologie, Handelsschul-Dir. Prag, Ferdinandstr. 38 n. (ebda $^{19}/_{10}$ 49.) V: Kaufm. Arithmetik mit national-ökon. Exkursen 81; Die Rhopalocera der Insel Nias 84; Deutsch-böhm. Terminologie 84; Deutsch-böhm. Handelskorresp. 88, 2. A. 01; Wechsellehre in deutsch. u. böhm. Spr. 01.

Khuen, Eduard v., DeF., DOeSchG. /, ⚓, ✉, Dr. jur., Chefred. d. „Oest. Hausbesitzer-Zeitg". Wien I, Singerstr 14. (eb. 59.)

Khuenberg, Sophie v., s. S. Kleinert.

Khull, Ferd., Litt.w, Dr. phil., Prof. Graz, Wielandgasse 2. (Klagenfurt $^{3}/_{12}$ 54.) V: Ueber d. Sprache d. Joh. v. Frankenstein 80; Gesch. d. altd. Dichtg 86; Gesch. d. Skalden Egil Skallagrimson 88, 2. A. 98; Viga Glum, Gesch. 88; Viglund und Kettlrid, Nov. 89; Gesch. d. Palnatokis u. d. Jomsburger 92; Gisli d. Geächtete 93; Deutsches Namenbuch 91, 2. A. 01; Olaf d. Heilige 94; Höskuld Kollsohn 95; H: Stadtgesetze von Eger 82; Der Kreuziger d. Joh. von Frankenstein 82; Gauriel v. Muntabel 85; Tandareis u. Flordibel 85; Schiller, Don Carlos 90; Kleist, Hermannsch. 92; Grimmelshausen, Deutsch. Michel 94; Ders., Simplicissimus 95; Zweier discher Ordensleute Jerusalemfahrten 96; Des Ritters Hans von Hirnheim Reisetagebuch 97; D. Pfarrers W. Gebhardt Tagebuch 97; Klagenfurter Reimchronik 97; 46 Briefe der Erzherzogin Maria 98; Schulordnung der Linzer Landschaftsschule 00; Joh. B. Türks Jugenderinn. 02; Steir. Wortschatz 03.

Kick, Friedr., mechan.⚙, Reg.R., o. TH.-SchP. Wien I, Schellinggasse 5. (ebda $^{27}/_{2}$ 40.) V: Fortschr. d. Spinnerei-Mech. 68; Mehlfabrikat. 71, 3. A. 94; Fortschr. ders. 83; Gesetz d. proport. Widerstände 85; Vorlesungen üb. mechan. Technologie 98. H: Karmarsch-Heeren, techn. Wörterb., 3. A. 74/92.

Kiefer, Karl, (k.), Moral- ✝ u. Homiletik, D., Lyceal-Rektor u. Sem.-Regens. Eichstätt, Bay. A. 19. (Herrieden $^{14}/_{12}$ 66.)

Kiefer, L. Albert, Pfarrer. Balbronn i. Elsaß. (Bischweiler $^{11}/_{7}$ 44.) V: Le gouvern. français et les protestants d'Alsace 1648—1697 68; Gesch. Notizen über Linzingen u. s. Gemarkung 87; Gesch. Notizen über Elbersforst 88; Pfarrbuch der Grafschaft Hanau Lichtenberg 90; Steuern, Abgaben u. Gefälle in d. ehemal. Grafsch. Hanau-Lichtenberg 91; Gesch. d. Gem. Balbronn i. Elsaß 94; In heilig. Landen 98.

Kiefer, Ludw., GenSekr. d. Ver. Dtscher Zeitungsverl. u. Red. d. „Zeitgs-Verlags". Hannover. (Waldmohr, Pfalz $^{1}/_{3}$ 66.)

Kiefer, Wendel., (k.), ☉, Humor, E-z., Soz., Prokur. Cöln a. Rh., Brabanterstr. 48. (Merzig $^{3}/_{5}$ 58.) V: s. 1902, S. 704. ()

Kiefl, Franz Xaver, D. u. Dr. phil., neutest. Exegese, kgl. Lyzeal P. Dillingen, Konviktstr. 16. (Plattling $^{17}/_{10}$ 69.) V: Gassendis Erkenntnistheorie 93; Der Friedensplan d. Leibniz z. Wiedervereinigung der getrennten christl. Kirchen 01.

Kiehne, Hermann, ♆, ☉, Epik, Litt.w, Kritik, /, Nov., ℙ, Mittelschullehr., H: d. „Symposion". Nordhausen, Riemannstr. 13. (Wernigerode $^{10}/_{4}$ 55.) V: Dorfprinzeß, Vst. 87; Wand. Volk, Dr. 94; Kl. Lieder 91; Fahrende Leut', Lyrisch-dramat. Dichtung 93; Vergangenheit, Gegenwart, Zukunft 94; „J'y pense", N. Ged. 95; Autorität, L. 96; Scharfeneck, Sch. 96; Aus Bodos Reich, N. a. d. Harz 97; Kleinbürgerlich, N. 98; Autorität, L. 00; Fels u. Frau, L. 00; Der Taufring, L. 00; Wandern u. Weilen, G. 00; Um Freiheit u. Recht, Sch. 03; Der Flaneur, L. 02.

Kiel, Friedr., ℙ, Dr. phil., Prf. Hannover, Wiesenstr. 13. (ebda $^{2}/_{5}$ 54.) V: Venus v. Milo 82; Kinderschatz, Deutsches Leseb. I 48. A. 00, II 28. A. 99, III 13. A. 93.

Kiem, P. Martin, (k.), OSB, w, Biblioth. Gries b. Bozen. (Algund $^{8}/_{2}$ 29.) V: Nikolaus v. d. Flüe 81; Acta Murensia 83; Gesch. der Benediktinerabtei Muri-Gries 88/91 II; Tirolensien 92/93 IV; Leben des h. Martinus 98; Augustin Nagele 99.

Kien, Rob. (Pf. Ignaz Dockeler od. J. Binder-Dockeler), VB., ♆, Privatier. Ulm, Langestr. 49. (ebda $^{15}/_{7}$ 43.) V: Alles onteranand, Ged. i. Ulmer Landdialekt 94; Humorist. Einfälle, teils in Hochd., teils im schwäb. Dial. 96; Kraut u. Rüaba, Ged. im Ulmer Landdialekt 96; Auh, hairet Se! Ged. im Ulmer Landdialekt 02.

Kienast, Friedr. Aug., DOeSchG., /. Wiener Neustadt, Pfarrplatz 1. (Melk $^{27}/_{7}$ 53.) V: M. Gott, Anthol. 81; Admont 83, 3. A. 95; Besiegte Vorurteile 86; Blüten u. Knospen, Ged. 2. A. 89; Ged. i. obersteir. Mundart 98; Durch Kampf z. Sieg, G. 03.

Kienbaum, Herm., /, ✉. Potsdam, Lennéstr. 19 II. (ebda $^{21}/_{3}$ 48.)

Kienberger, Emil, DOeSchG., Gartenbau, Pflanzenkultur, k. k. Bergrat. Wien-

Mauer, Hauptstraße 54.

Kiene, Hans von (k.), Dr. jur., OLGR., Landtagsabg. Stuttgart, Uhlandstr. 21. (Langenargen 22/1 52.) V: Die Zwangserziehung Minderjähriger 00; Die Volksschulfrage 97. *

Kienle, P. Ambrosius, (k.), OSB, Musik♛, Liturgik. Erzabtei Beuron. (Laiz 8/5 52.) V: s. 1902, S. 705. ()

Kienzl, Hermann, Chefred. d. „Grazer Tagbl." Graz, Grazbachgasse 33. (ebda 22/6 65.) ()

Kienzl, Wilhelm, Dr. phil., Komponist, Musik. Graz, Glacisstr. 65 III: (Waitzenkirchen 17/157.) V: Musikal. Deklamat. 80/86; Miszellen 86; Heilmar, Operndichtg 91, u. Fassg 00; D. Evangelimann 94; Don Quixote 97. **Bearb.**: Mozarts „Titus" mit Prosa (statt Secco-Recitativen), Bühnenbearbeitung 98; Brendel, Gesch. d. Musik i. Italien, Deutschl. u. Frankr., 7. A. 88 u. Grundzüge d. Gesch. der Musik, 6. A. 87.

Kiepert, Ludwig, A, Dr. phil., ThSchP., GehRegR., Mathem., Dir. d. Preuß. Beamten-Ver. Hannover, Herrenhäuser Kirchweg 20. (Breslau 6/10 46) V: Grundriß d. Differential- u. Integralrechnung I, 9. A. 01, II, 8. A. 03.

Kiesekamp, Frau Hedwig (Pf. L. Rafael, Cornelia), VB., FDS., Märchen, ♆. Münster, Fürstenstr. 1. (Haus Heinrichenburg 21/7 46.) V: N. Märchenschatz, 2. A. 84; Am Kamin, M.; Frischer Märchenstrauß; Wie man im Walde singt 2c., M. 84; Am Garda-See, Erz., Märchen, Skizzen 88; Gedichte 88, 3. A. 01; Was d. Sturm sang, Märch.; Winterträume, neue Märchen, N. Ged. 94; Großmutter erzählt 96; Ebben. Fluth, G., 3. Slg 96; Heinrich, Familiendr. 98; Der Prinz kommt, L. 98; Junge Herzen, N. 99; Abendglühn, u. G. 02. ()

Kiesel, Karl, (k.), ♛, Dr. phil., GDir. a. D. Düsseldorf, Tonhallenstr. 13. (Coblenz 28/10 12.) V: Weltgesch. 54, 2. A. 66; Vorlesungen über alte Gesch. 55; Lehrb. der Gesch. für obere Klassen höh. Schulen 68; Deutsche Stilistik f. Schulen 87. ()

Kieseritzky, Gangolf v., klass. Archäologie, W. StaatsR., Exc., OConservator a. d. kais. Eremitage. St. Petersburg, Pet. S., Gr. Prosp. 4. (Fellin 18/9 47.) V: Nike i. d. Vasenmalerei I 76; Skulpturenkatalog d. kais. Eremitage 96, 4. A. 01.

Kiesewetter, Max, ♆, Kfm. Danzig, Schwarzes Meer 3. (Neufahrwasser 30/9 54.)

Kiesgen, Laurenz (Pf. Karl Lorenz), ♆, Nov., ✎, Krit., ⊙, Jugendsch., Mittelsch. Lehr. Cöln a. Rh., Dasselstr. 64. (ebda 3/12 69.) V: Himmel u. Erde, Ged. (m. W. Ruland) 93; H. v. Kleist 01; Deutschl. reg. Reichsfürsten u. ihre Länder (K. Lorenz) 94; D. deutsch-franz. Krieg 1870/71; Cantaten, Vereinsbühne, Festsp. 94 u. 97; Michel de Montaigne 03; Chateaubriand u. d. Neuromantik 03; D. Jugendschriftenfr. 03.

Kiesler, Bernh., (k.), (Pf. Armand v. Elz, Heinr. Sonntag), ♆, Nov., /, ✎, ⊙, Lehrer. Düsseldorf. (Buttlar 20/5 51.) V: Balladen u. lyr. Gedichte 73; Nov. 77; Hl. Julia 83; Was uns retten kann 93; D. ärmste Kind 93; Wie ein Gänsebub zum reichen Mann wurde 93; Fridolins Rheinfahrt 94; Er sucht seine Mutter 94; Das Brünnlein am Wege 94; Die drei Goldsucher 95; Eine Weihnachtsgesch. 96; Simon von Cyrene, Sch., 2. A. 96; D. Hofdichter, L. 96; Ich will Dichter werden, Erz.; Reise-Erlebnisse. Der Brand, Erz.; D. Opfer d. Priesters 01; **Kiesling**, Ernst, Maler u. Kunstschriftsteller, Kunstref. d. „Leipz. Tagebl." Leipzig, Wintergartenstr. 10. (Berlin 21/10 51.)

Kieslinger, Frau Emilie, PA., Hauswirtschaft. Wien IX, Lackierergasse 1 a. (Miesbach, OBayern 27/3 66.) V: Die Einsiedekunst 96; 180 Hauskonditorei-Recepte 96; Süddeutsche Familienküche 98; Kochbuch f. d. liebe Jugend 98; Seefisch-Kochbch 99. **Neubearb.**: Stöckels Univ.-Kochb., 25. A. 02.

Kieslinger, Frz, ⚒, Berg- u. Hütten-Ingenieur. Wien I, Liebiggasse 5. (Eibiswald, Steierm. 22/10 62.)

Kießling, Karl Johs, ∩, Dr. hon. c., Prf. Hamburg. Vom 1/4 03 ab: Marburg a. L. V: Dämmerungserscheingen 1883 u. ihre physik. Erklärg 86; Unters. üb. Dämmerungserscheingn z. Erklärg d. nach d. Krakatau-Ausbruch beobachteten atmosphär.-opt. Störg 88; Lehrb. d. Physik 02.

Kietz, Hermann, ♆, Reg.- u. SchulR. a. D. Hamburg, Wandsbecker Chaussee 28. (Burg bei Magdeburg 7/8 31.) V: Zum Sonntag I: Erklärung d. evangel. Perikopen 68, 8. A. 00, II: Erkl. d. epistol. Perikopen 87, 3. A. 99; 24 Psalmen, schulgemäß erkl. 72, 8. A. 01; Luthers kl. Katechismus, erkl. Ausg. f. Geistliche u. Lehrer 83, 4. A. 00; Ausg. B f. Kinder 83, 6. A. 98; Schulreden 93; Die bibl. Gesch. d. A. u. N. Test. 95 u. 96 II; Zur Einführg in d. Litteraturkde 95, 2. A. 99; Uns. Kleinen u. deren erste erziehl. Leitung 96.

Kieweg, P. Anselm, OSB., (k.), Benediktinerstift Michaelbeuren (Salzburg). (Oberkappel 13/7 61.) V: Nach Südtirol, Reisebilder 00.

Kiewning, Hans, ♛, Dr. phil., Archiv-Rat. Detmold, Woldemarstr. 5. H: Nuntiaturber. a. Deutschland 1628—1635 95; Mitt. aus Gesch. u. Landesk. d. Fürstent. Lippe 02. V: Seidenbau u. Seidenindustrie im Netzedistrikt 1773—1805 96; Taufschein Carl Philipps v. Unruh 02.

Kiffhäuser, Siegfried, s. Reinhard Jülicher.

Kihn, Heinr., (k.), †, Patrol., Encyklopädie, Kirchenrecht, D., o. UP. Würzburg,

Traubengasse 27. (Michelbach 30/4 33.) V: s. 1902, s. 707. ()

Kilian, Eugen, Dr. phil., Dramaturg u. Regiss. a. Hoftheater. Karlsruhe, B., Seminarstr. 6. (ebda 10/11 62.) V: Itinerar Kaiser Heinr. IV. 86; Mannh. Bühnenbearb. d. Götz 1786 89; Goethes Götz u. d. neueinger. Münchn. Bühne 90; Zur Bühnengesch. d. Götz (m. F. Winter) 91; Beitr. z. Gesch. d. Karlsr. Hofth. unt. Ed. Devrient 93; Der einteilige Theater-Wallenstein 01; Bühnenbearbeitungen: Widerspenstigen Zähmung 98; Antonius u. Kleopatra 98; König Heinrich V. 00; Wie es Euch gefällt 00; D. Sturm 01; Götz v. Berlichingen 02. H: Wehl, Dramaturg. Bausteine 91; S. Fr. Sauter, Ausgew. Ged. 02; Bauernfeld, Fortunat 02.

Killing, Wilh., ♐, Dr. phil., Univ.-P. Münster, Westf. (Burbach, Westf. 10/5 47.) V: D. nicht euklid. Raumformen 83; Erweiterung d. Raumbegriffs 84; D. nicht euklid. Raumformen in analyt. Behandl. 85; Die Lieschen Transformationsgruppen 86; Einführ. i. d. Grundlagen d. Geometrie 93/98 II; Lehrb. d. analyt. Geometrie in homogenen Koordinaten I 00. II 01.

Kimmig, Otto (Pf. Peter Sirius u. P. Sothis), ♆, /, Dr. phil., GPr. Konstanz, Bad., Obere Laube 7. (Thiengen b. Waldshut 20/4 58.) V: Götter, Lumpen u. Rezensenten (Pf. Kürenberg) 79; Erz. d. Münsterturms 84; Lieder d. Peter Sirius 85; Kennst du d. Land? 97, 2. A. 98; Tausend u. e. Gedanken 99.

Kinder, Joh. Christ., ♕, Bürgrm. Plön. (Lunden 23/3 43.) V: Urkundenbch z. Chronik v. Plön 82; Alte Ditmarsische Geschichten 85; Gottlieb, d. schwarze Feldtromp., Erz. 87; Tochter d. Frohn, Erz. 88; Urkundenbuch z. Chronik d. Stadt Plön 91; Alte Plöner Geschichten 93; Plön, Führer 97.

Kindermann, Alfred, DDeSchG. (Pf. Egon Treu), ♆, /, Reisebeschr., Priv.-Beamt. Zeidler in Deutschböhm. (Nixdorf, Böhmen 13/2 78.) *

Kindscher, Franz, klass. Ψ, anhalt. ♕, Prf., GArchivR. Zerbst, Markt 26. (Dessau 29/1 24.) V: P. Beckers Chron. v. Zerbst 58; Emendationes Caesarianae 60; Quaestiones Caesarianae 64; Gesch. d. ak. Gymn. zu Zerbst 68, 71 (Forts. b. 1681 in Anh. Mitt. VI). H: Mitteil. d. Ver. f. Anhalt. Gesch. u. Altertumskde VI—IX, 3 91—01.

Kindt, Otto, ♆, Univ.-Buchdr.-Besitzer u. Verl.-Buchh. Gießen. V: Dichtgen 99.

Kinkel, Frau Alice, geb. Wiedmayer, ASV., /, Nov., Skizzen, Kritik. Stuttgart, Weimarstr. 25 I. (ebda 10/1 66.) *

Kinkelin, G. D. Hermann, ♐, Statist., Dr. phil., o. UP., Realsch.-Rekt. Basel, Schweiz, Holbeinstr. 83. (Bern 11/11 32.) V: s. 1902, S. 708. ()

Kinn, Matth., (k.), Pastoral†, Rektor. H: d. „Charitas-Boten". Arenberg bei Coblenz. (Weidingen 17/5 47.) V: Krankenbüchl. f. Landleute 83, 2. A. 84; Handbüchl. d. Krankenbesuchs 87; Lehrbüchl. d. Gesundheits- u. Krankenpflege, 2. A. 93; Pfr. Kraus' Leben 93, 3. A. 00; Eucharist. Novene 95; Fundament d. Glaubens 98; Elisabeth, die Krankenbesucherin 01. ()

Kinter, P. Maurus, (k.), OSB., ♕, Kirchen♕, Ue: IFSlav., Dr. phil., Biblioth., Chefred. der „Studien u. Mitteilgen a. d. Benediktiner- u. Cisterzienser-Orden". Stift Raigern b. Brünn. (ebda 21/2 42.) V: Herrschaft Hochwald 68; Abt Günther Kaliwoda 83; Rundgang durch d. vatikanische Ausstellung 89; Dr. Beda Dudik 90.

Kinzel, Karl, Germanist, Litt.♕, Dr. phil., GProf. H: „Aus Höhen und Tiefen", Jahrbuch. Berlin-Friedenau. (Berlin 17/8 49.) V: Wolframs Stil 73; Junker u. treue Heinrich 80; Lamprechts Alexander 84; Hist. de preliis 84; Volkslied d. 16. Jahrh. 85; H. Sachs 89, 4. A. 02; Walther von der Vogelweide 90, 9. A. 02; Kunst- u. Volkslied i. d. Reformationsz. 91, 2. A. 01; Nibelungenlied 92, 6. A. 02; Ein Pastorenleben 92; Wie reist man in Tirol 93, 5. A. 02; Dtsche Litt.-Gesch. 93, 7. A. 03; Ged. d. 18. u. 19. Jahrh. 93; Wie reist man in d. Schweiz, 2. A. 03; Italien 02; Klopstock 01. H: Königs Lit.-Gesch. 02; Hopf u. Paulsieks Lesebuch II 02.

Kipke, Karl, Biogr., Krit., Essay, Komp., Red. d. „Sängerhalle". Leipzig-Connewitz, Mathildenstr. 9 II. (Breslau 20/11 50.) V: (m. B. Vogel) Konservat. d. Musik zu Leizig 88. Bearb.: F. L. Schubert, Instrumentationslehre, 5. A. 93; Dess., D. prakt. Musikdirektor, 4. A. 93; Dess. Katechismus der Gesanglehre, 3. A. 96; G. Wunderlich, Anleitg zur Instrumentierg v. Chorälen, Arien u. Chören, 2. A. 00; Dr. Herm. Zopff, D. angehende Dirigent, 2. A. 02.

Kipp, Theodor, ♐, Dr. jur., o. UP. Berlin W, Meineckestr. 20. (Hannover 10/4 62.) V: Die Litisdenuntiation als Prozeßeinleitungsform im röm. Civilprozeß 87; D. Verurteilung z. Abgabe v. Willenserklärungen u. z. Rechtshandlgn 92; Quellenkunde d. röm. Rechts 96. Bearb.: Windscheid, Lehrbuch des Pandektenrechts 00/01 III.

Kirchbach, Wolfg., BB., Roman, ♆, O, /. Ue: E. Berlin-Steglitz, Lindenstr. 19 I. (London 18/9 57.) V: Kosmopolit. Originale 78; Märchen u. A. 80; S. Rosa, R. 80; Allvat. Wotans abenteuerl. Reise 82; Kinder d. Reiches, R. 83; Ausgew. Ged. 82; Lord Byron 85; Lebensbuch 85; D. Ingenieur, Tr. 86; Menschenkenner, L. 88; Letzten Menschen, Dr. 89; Weltfahrer, R. 96; Warum Frauen die Männer lieben, L.;

Leb. a. d. Walze, R. 92; Miniaturen, R. 92; Die Hosen des Baron Werdau, R. 93; Des Sonnenreiches Untergang, Dr. 94; Gordon Pascha, Dr. 94; Eginhard u. Emma, Sch. 95; Lili-Tse, kom. Op. 95: Jung gefreit, L. 97; Was lehrte Jesus?! 97, 2. A. 02; D. Buch Jesus 98; Wein, Sch. 99; D Lieder vom Zweirad 00; D. neue Relig., R. 03.

Kircheisen, Friedrich, Bibliogr. Leipzig, Langestr. 24. V: Bibliographie Napoleons 02. *

Kirchenheim, Arthur v., ⚒, Dr. jur., ao. UP., Red. d. „Zentralbl. f. Rechtswiss." Heidelberg. (Berlin 15/4 55.) V: Antragsdelikte 77; Regentschaft 80; Verwaltgs-R.-Praktikum 83; Einführung i. d. VerwaltgsR. 95; Lehrbuch d. Staatsrechts 87; Schlaraffia politica (anon.) 92; Z. Reform d. Irrenrechts 95; Jurist. Litt.-Bericht für 1884/94 96; Kirchenrecht 00. ()

Kircher, Otto, Herzogl. Hofbuchdr. u. Verl., Red. d. „Blankenb. Kreisblattes". Blankenburg a. H.

Kirchhoff, Adolf, Ψ, Dr. phil., o. UP. Berlin W, Matthäikirchstr. 23 I. (ebda 6/1 26.) V: s. 1901, S. 708. ()

Kirchhoff, Alfred, Erd- u. Völkerkde, Dr. phil., o. UP. H: d. „Forschgen zur deutschen Landeskunde" u. d. „Archiv für Landes- und Völkerkunde der Provinz Sachsen". Halle, Friedenstr. 3. (Erfurt 23/5 38) V: De Labiatarum organis vegetativis 61; Schulbotanik 65; Erfurt im 13. Jahrhund. 70; Weistümer der Stadt Erfurt 70; Schulgeographie, 18. A. 03; Thüringen doch Hermundurenland 82; Rassenbilder m. Text 84; Volapük, 5. A. 87/98; Text zu Leutemanns Bilder a. d. Völkerleben 88; Halloren 88; Stanley und Emin 90; Territoriale Zusammensetzg der Prov. Sachsen 91; Erdkde f. Schulen, 10. A. 03 II; Schutzgebiete des dtschen Reichs, 4. A. 01; Geogr. in Baumeisters Hdb. der Erzieh.- u. Unterrichtslehre auf höh. Schulen 95. Deutsche Landschaften und Stämme in Meyers Dtschem Volkstum 98; Pflanzen- u. Tierverbreitung (3. Teil d. „Allg. Erdkde") 99; German Empire i. Mill's Internat. Geography 99, 2. A. 03; Mensch und Erde 01. H: Peschel, Völkerk., 6. A. 81/85; Länderkde v. Europa 87/03 II; Anleitg z. dtschen Landes- u. Volkskde 89; Beitrag z. Namenverbesserg d. Karte d. dtschn Reiches 92; Darwins Reise 93; Forsch. z. deutsch. Landes- u. Volkskde II—XIV 86/03.

Kirchner, Josef, ⁄, Kunst- u. Lokal♛ München, Augustenstr. 113 II. (21/4 45.)

Kirchner, Kurt (Ps. Kurt v. Albrecht), ⁄, ♛, Jugendschr. Stuttgart, Rotenwaldstr. 25. (Meiningen 6/6 62.) V: s. 1901, S. 708. ()

Kirchner, Oskar, ⚷, Dr. phil., Prof. a. d. Akad. Hohenheim b. Stuttgart. (Breslau 5/9 51.) V: Algenflora v. Schlesien 78; Die mikroskop. Pflanzenwelt des Süßwassers 84, 2. A. 91; Flora von Stuttgart u. Umg. 88; Die Krankheiten u. Beschädigungen uns. landw. Kulturpflanzen 90; Atlas d. Krankheiten u. Beschädiggen uns. landw. Kulturpfl. (m. H. Boltshauser) 96/02; Exkursionsflora f. Württ. u. Hohenz. (m. J. Eichler) 00; Die Obstbaumfeinde 03.

Kirchner, Theodor, Nov., Skizze, ✎, Dr. jur., Kanzleidir. d. deutsch. Univ. Prag, Obstgasse 7. (Karolinenthal 5/9 62.) V: D. Glück, Op. 98. ()

Kirchner, Wilh., ⁄, Dr. phil., o. UP., Dir. d. landwirtsch. Instituts. Leipzig, Brüderstr. 34. (Göttingen 9/7 48.) V: Beiträge z. Kenntnis d. Kuhmilch 77; Bericht üb. d. Internat. Molkereiausst. i. Hamburg 77; Handbuch d. Milchwirtsch. 82, 4. A. 98; Zu von der Goltz „Handbuch d. ges. Landwirt.": Rindviehhaltung, Leitg d. landw. Betriebs 89/90; Zweck u. Aufgabe d. Landwirtsch. Studiums a. d. Univ. 91; Mitt. d. landw. Institutes d. Univ. Leipzig, 3. Heft 02.

Kirchner, Wilh. (k.), ⚷, Ohrenheilkunde, Dr. med., ao. UP. Würzburg, Paradeplatz-Ebracherstr. 2. (Euerbach 19/8 49.) V: Handbuch d. Ohrenheilkunde 85, 6. A. 99.

Kirn, Otto, ✝, D., Dr. phil., o. UP. Leipzig, Schenkendorfstr. 3. (Heslach-Stuttgart 23/1 57) V: s. 1902, S. 711. ()

Kirsch, Joh. Peter, (k.), christl. Archäol., Patrologie, Kirchen♛, D., o. UP. Freiburg i. d. Schweiz. Grand' rue 23. (Dippach 3/11 61.) V: Die christl. Cultusgebäude im Altert 93; Die päpstl. Kollektorien in Deutschland während d. XIV. Jahrh. 94; Die Finanzverwaltung d. Kardinalkollegiums im XIII. und XIV. Jahrh. 95; Die Acclamationen und Gebete der altchristl. Grabschrift. 97; Die Rückkehr d. Päpste Urban V. u. Greg. XI. v. Avignon n. Rom 98; D christl. Epigraphik u. ihre Bedeutung f. d. kirchengesch Forschung 98; Die Lehre von d. Gemeinsch. d. Heiligen im christl. Altertum 00. **Neubearb.**: Hergenröther, Handb. d. allg. Kirchengesch., 4. A. I. 02.

Kirsch, Paul, s. Paul Strzemcha.

Kirsch, Peter Anton, (k.), ♛, D. Würzburg, Dominikanergasse 6 I. (Mainz 14/11 70.) V: Melanchthons Brief an Camerarius üb. Luthers Heirat 00; Die hl. Cäcilia 01; Die hist. Brevierlektionen 02; Zur Gesch. der kath. Beichte 02.

Kirschenfauth, Chr. Friedr. (Ps. Kerscher-Vogt), Red. d. „Deutschen Anzeiger f. d. Markttage u. d. Handel mit Eiern, Obst, Gemüse, Südfrüchte 2c." Verlagsbuchh. Stuttgart, Rotebühlstr. 171 a. (Heisigheim 21/12 66.) V: Mein Freund, 1. u. 2. A. 98; Hühnerzucht u. Eiergewinnung 99; Geflügelkrankheiten 00; Wert u. Bedeutg d. Kaninchenzucht 00: Uns. Kaninchen 03.

Kirschkamp, Jak., (k.), ✝, D., o. UP.

Bonn. (Burgwaldniel 15/4 48.) V: Menschl. Wissen Christi 73; Gnade u. Glorie 78; D. Geist des Katholizismus in der Lehre vom Glauben u. von der Liebe 94; Ein Beitrag z. Gesch. v. Burgwaldniel 96.

Kirschner, Frl. Lola (Pf. Ossip Schubin), Erz., Nov., /. Schloß Bonrepos bei Lissa a. E., Böhm. (Prag 17/6 54.) V: Mal occhio u. a. Nov. 84; Ehre, R. 84, 9. Tausf. 99; Frühlingstraum 86; Erlachhof 87, 3. A. 01; Asbeïn 88, 4. A. 97; Unheiml. Geschichten 89, 2. A. 91; Gesch. ein. Genies, Erz., 2. A. 91; Boris Lencky, R. 89 III, 3. A. 97; O du mein Oesterreich 90, 3. A. 90; Heil dir im Siegerkranz, Erz. 91; Ein müdes Herz 91, 4. A. 99; Gräfin Erikas Lehr- u. Wanderjahre, 1. u. 2. A. 92 III; Gloria victis, R., 3. A. 92; Thorschlußpanik, Erz. 92, 4. A. 95; Unter uns, R., 5. A. 92; Es fiel ein Reif in d. Frühlingsnacht, R., 3. A. 92; Toter Frühling, R II, 2. A. 93; Finis Poloniae R. 93; Bravo Rechts, R., 3. A. 98; Gesch. e. alt. Oesterreichers, Erz.; Etiquette, Erz.; Bludicka, Erz.; Gebroch. Flügel, R., 3. A. 99; Woher tönt dies. Mißklang doch d. Welt? R., 3. A.; Con fiocchi, R., 4. A. 95; Maximum, R. 96, 2. A. 99; Heimkehr, R.; Wenn's nur schon Winter wär! R.; Vollmondzauber, R. 99; Im alten Geleis, R. 00. ( )

Kirschner, Samuel, Dr. F., ✉. volkswirtsch. Red. d. „Neuigkeits-Weltblatts". Wien VII, Westbahnstr. 38 (Iglau 17/1 52.) ( )

Kirschstein, Max, ⊙. Berlin NW, Altonaerstr. 18. (Berlin 18/2 75.) V: Sanfewind, ein Poem 01; Merlin, dram. Ged. 01; Gerhart Hauptmann 01, 2. A. 01. ( )

Kirstein, Anton (k), ⁂, Dr. phil., Prf. Mainz, Uferstr 21. (ebda 16/4 54.) V: Gesch der Kirche Jesu Christi 86; Transcendenz Gottes 89; Aesthetik d. Natur u. Kunst 96. *

Kirstein, Paul A. (Pf. A. Pauly, P. Cerisier, Hugo v. Gießen), BP., USch., /, ⊙. Berlin W 30, Luitpoldstr. 34. (ebda 24/6 69.) V: s. 1902, S. 712. ( )

Kirsten, Paul, Humor, Roman, / Dresden XXI, Tauscherstr. 38. (Wilsdruff 12/12 53.) V: Tolle Streiche 77, 4. A.; All Heil 87, 2. A. 88; Zwirl-Dudensing 88, 2. A. 88; Dox 89; Die Morgenröte des 20. Jahrh. 90 III.

Kisch, E. Heinrich, ⚕, Dr. med. u. chir., ao. UP. Prag, Florenzgasse 13 (i. Sommer: Brunnenarzt, Marienbad). (Prag 6/5 41.) V: Handbuch d. Balneotherapie 67; Klimat. Alter d. Frauen 74; Böhm. Kurorte 79; Grundriß d. klin. Balneotherapie 83; D. Fettleibigkeit klinisch dargestellt 88; Marienbad, 14. A. 92; Sterilität d. Weibes 86, 2. A. 95; Tisch f. Fettleibige 92; Uterus u. Herz 98; Mineralbrunnen und -Bäder 99; Entfettungskuren 01.

Kisi Tala, s. Hanna Köbele.

Kißner, Alfons, roman. u. engl. Ψ, Dr. phil., o. UP. Marburg, H. (3/4 44.) V: Chaucer i. s. Beziehgen z. ital. Litt. 67; Lied. v. d. grünen Insel 74; Th. Moores irische Melodien 75; Schott. Lieder 75; Lieder a. Wales 75; Balladen a. kelt. Bergen 77. ( )

Kistler, Cyrill, Musik, Komponist. Kissingen. (Großaitingen 12/3 48.) V: Harmonielehre 70, 2. A. 00; Elementarmusiklehre 80; Musikal. Urteil 80; Passionsspiel in Oberammergau 80; Chorgesangschule 86; Technik d. Musikdramas 88; F. Witt 88; Originalität in d. Tonkunst 94; Die Fuge 96; Kunthild 83; Eulenspiegel 88; Baldurs Tod 90; Honigmond 00; Arm Elselein 01; Röslein im Hag 02.

Kistner, Frau Anna (Pf. Anny Albert), ⊙, Nov. Hannover, Hildesheimerstr. 7 II. (Celle 24/11 34.) V: Schicklichkeitsregeln f. d. bürgerl. Leben, 4. A. 94; Harte Gesetze, R. 75; Lose Blüthen, Sk.; Hut ab! L.; Ein Schatz fürs Haus, L.; Der Herr Graf, L.; Ehestandspädagogen, L.; Ein Abenteurer, L.; Keine Hochzeitsreise, L.; Eine wie d. andere, L.; E. erob. Schwiegermutter, L.; Späte Heirat, R. 96.

Kitasato, Takeshi, ⊙, Dr. phil. Osaka, Japan, Imabashi III 39, z. Z. Leipzig, Erdmannstr. 4. (Higo, Japan 3/3 70.) V: Namah amitabha, jap. Dr. 99; Fumio, jap. Orig. Sch. 00; Sakura Sogo, Dr. aus d. japan. Gesch. 02. ( )

Kitir, Josef (Pf. J. Fr. Koistei, Edwin Flug), ✉. Wien IV, Scheffergasse 10. (Aspang 11/2 67.) V: s. 1902, S. 713.

Kittel, Rud., alttestam. †, D., Dr. phil., o. UP. Leipzig, Rosenthalg. 13. (Eningen 28/3 53.) V: Sittl. Fragen 85; Gesch. d. Hebräer 88/92 II; Aus dem Leben des Proph. Jesaia 94; A history of the Hebrews 95 II; The books of Chronicles, hebr. text with notes 95; Dillmanns Hndb. d. alttest. Theol. 95; D. Anfänge der hebr. Geschichtschreibg im A. T. 96; Commentar zu Jesaja (Dillm., 6. A.) 98; Zur Theologie des A. T. 99; Prophetie u. Weissagung 99; Commentar zu d. Büchern d. Könige 00; Wie dachte Israel in den Tagen Jesu v. Messias? 00; Ueb. d. Notwendigk. u. Möglichk. e. neuen Ausgabe d. hebr. Bibel 01; Commentar zu d. Büchern d. Chronik 02; D. babyl. Ausgrabgen u. d. bibl. Urgesch. 03.

Kittl, Ernst, Paläontologie, ▲, Custos a. naturhist. Hof-Museum. ThSchDoz. Wien III, Wassergasse 24. (ebda 2/12 54.) V: s. 1901, S. 712.

Kiy, Viktor, ⁂, Litt, /, Prof. Elberfeld, Augustastr. 66. (Orielsburg 1/3 37.) V: Pessimism. u. Ethik Schopenhauers 66; Kants Kategorien u. ihr Verhältnis z. d. Aristotel. 79; Grundzüge der Moralphilos. 84; H. Sachs 93; Themata u. Disposition z. dtschn Schullekt. 95 f. III, 2. A. 98; Tristan u. Isolde, Erz. 96; Braut v. Mes-

sina, Erz. 99; Anleitung z. Disponiren 01; Abriß d. deutsch. Litt.Gesch. 02. H: Viehoffs Ged. 88; Poetik 88; **Neubearb.**: Viehoff, Dtsche Lesebuch und Schillerkomment.

Klaar, Alfr., VB., PA., Litt♛, ⊙, ♆, Essay, Dr. phil., ThSchP., Red. Charlottenburg, Leonhardtstr. 2. (Prag 7/11 48.) V: Fahrende Komödianten, Scherzspiel 76; Scheffel 76; Joseph II. 82; Moderne Drama 82/83 III; Grillparzers „Ottokar" 86; L. Börne 87; Empfang, Festsp. 87; Diskretion, L. 90; F. Grillparzer als Dramatiker 91; Wer schimpft, der kauft, L. 92; F. Schmeykal 94; Börnes Leben u. Wirken, Einleitung zu B's Werken 99; Der Faust-Cyklus 99; Wir u. d. Humanität 02; Schauspiel u. Gesellschaft 02.

Klaatsch, H., ♌, Dr. med., ao. UProf. Heidelberg, Römerstr. 31. (10/3 63.) V: Grundzüge der Lehre Darwins 00. ()

Klaczko, Max, Buchhaltg, Handelslehr., Kand. d. Handelswissensch. d. Polytechn. Riga, Scheunenstr. 19. (Wilna 1/3 63.)

Klaessig, Emil, Specialkabelkorresp. d. „N.-York. Staatsztg." Dresden-Striesen, Wittenbergerstr. 17. (Lichtenstein 21/12 56.) ()

Klages, Adolf, Komponist, Gesanglehrer am 1. RealG. Hannover, Lisbethstr. 1. (ebda 29/4 62.) V: Goldener, dramat. Märch. 92; Fabian u. Sebast., Optte 94; König Drosselbart, Märchendichtg 96; Gänseliesel, Märchendicht. 99; D. Zwerge im Hübichenstein, Harzmär 99; Prinzess. Marzipania, Märchenop. 03. **Ue**: Chr. Gounod, Mozarts Don Juan 91. [gart, Neckarstr. 17. (*)

Klaiber, Frl. Pauline, **Ue**: D. Stutt-

Klam, Eduard, ♛, Naturwissensch., /, Red. d. „M. Neuesten N." München, Bereiteranger 7. (Verona 25/3 66.) ()

Klaueth, P. Odilo Engelbert, (k.), (Pf. O. K. Engel), ♆, Erz., /, Soziologie, Kapitular des Stiftes Ossegg, Böhmen. (Krummwasser, Mähren 20/2 76.)

Klapp, Frau A. (Pf. A. v. d. Osten, Sophie Stein), Krit., Nov., Jugendschr. Feldberg i. Meckl. V: Ut Dörp u. Stadt, plattd. Nov., Hans Lütting 82; Hal äwer 83; Der erste Preis 86; Nelly 87; Die Kinder von Bucheck 87; Uns. jungen Mädchen u. ihre Aufgaben in der Gegenwart 92, 2. A. 95; Der jüngste Diakonus, Nov. 93; Mädchenideale, Erzähl. 96; Vor Tagesanbruch, Erzähl. 96; Die kleine Gärtnerin v. Schönau, Erz. 99; Vertauschtes Glück, Erz. 99. ()

Klapperich, Josef, neuere Sprach., 🕮, ♆, Kritik, Dr. phil., ORealsch. Oberl., Prof., **Red.**: Flemming'sche „Engl. und franz. Schriftsteller der neueren Zeit". Elberfeld, Augustastr. 54. (Wershofen, Eifel, 2/5 54.) V: Histor. Entwicklung der syntakt. Verhältnisse der Bedingungssätze im Altfranz. 83; Zur Sprache d. Lustspieldichters R. Br. Sheridan 92. H: Tales and Stories from Modern Writers 94, 2. A. 99; English Schoolboy Life 95, 4. A. 02; Holiday Stories 97; Stories of English Girlhood 99; An Emigrant Boy's Story 99; Recent Travel and Adventure 00; Greater Britain 00; Picturesque and Industrial England 00; Young England 00; Stories for the Young 01; Sister Mary 01; Coral Island 01; Victorian Era 01; Growth of Greater Britain 01; Stories from Waverley 01; Snowed Up! 02; Life and Customs in Old England 02; London Old and New 02; Popular Writers of our Time 02; Peril and Heroism 02.

Klarent, B., s. Blanka Zachariae.

Klarenthal, Karl, s. Karl Schneidt.

Klarmann, Johann, ⚔ u. Familien♛, Oberstleut. a. D. München, Pilotystr. 9 a III. (Dankenfeld 18/1 46.) V: Offizier-Stammliste d. bayr. Ingenieur-Corps 1744 bis 1894 96; Gesch. der Familie v. Kalb (auf Kalbsrieth) 02; Dankenfeld und die Familie Marschalk v. Ostheim 02. ()

Klatte, Wilh., Musik, MusikR. d. „Berlin. Lokalanz." Berlin W, Nettelbeckstr. 24 III. (Bremen 13/2 70.)

Klauke, P., 🕮, Kreisschul-Insp. Trier. V: Gesundheitslehre f. Schulen 92; Rechenbuch f. Seminaristen u. Lehrer 92, 17. A. 02; Diktate aus der Sprachlehre 96, 4. A. 02; Rechenbuch f. Volksch. 97, 10.—22. A. 02; Antwortenheft dazu 97, 6. A. 02; Plan f. d. Unterr. in d. Sprach- u. Rechtschreiblehre 98, 2. A. 01; Das Rechnen m. Teilen der Eins. Beitrag z. Methodik der Bruchrechnung 01; Raumlehre für Präparanden 02, 2. A. 02; Rechenb. f. Präparanden 02, 2. A. 02; Antwortenheft dazu 02; Rechenbuch f. Seminaristen 02; Anleit. z. Erteilg d. Rechen- u. Raumlehreunterr. 03. *

Klausner, Ludwig, gen. Klausner-Dawoc, ⊙, H: d. „Univ.Corresp." Berlin SW, Möckernstr. 133 III. (Exin 3/1 48.) V: Zwei Welten, Sch. 95; Sternenwärts, Sch. 95; F. Romberg, Sch. 96; Jacob, Dr. 96; Moses, Dr. 98; Mod. Propheten, R. 00; Adam u. Eva, Sittenb. 00, 4. A.; D. Macht d. Frau, R. 01. ()

Klausner, M. A., Politik, /, Red. d. „Berliner Börsencourier" u. d. „Israelit. Wochenschr." Berlin W, Tauenzienstr. 19 a. (Halle a. S. 24/11 48.) ()

Klaußmann, Anton Osk. Eug. (Pf. A. Berthold, W. Pielmann, Max Klepper, Eugen Schmitt, Ulfilas Müller, Ulr. Myers, Kurt Wildenstein, Gerhard ten Boer, Vinco Zoric), BP., /, Nov., Hum., Kriminalia, Verkehrswesen, ⊙, Jugendschr. Berlin SW, Bergmannstr. 110 I. (Breslau 11/5 51.) V: Ultramontan 74; Elly 74; Der Hauslehrer 74; Pump 77; Goethes Faust vom milit. Standpunkt 77; Alfreds Briefe, Schw.; Aus d. Tageb. e. Einj.-Freiw., Hum. 87;

Berl. Gauner I 87, 4. A.; V. Stift bis z. Chef 88, 3. A. 90; Humor i. deut. Heer I 89, 8. A. 90, II 95; Memoiren e. Kellners 89; Humoresken 90; Memoiren eines Offizierburschen 90; Verbrecher u. Verbrechen (m. Weien) 90; Eingezogen, Mem. e. Landwehrmannes 92; Pique-Aß, R. 92; Milit.-Hum. 95; Kriminalgesch. 95; Das Leben i. deut. Kaiserhause 95; Hum. 96; Kaiser Wilh. d. Gr. 97; Die reiche Braut, R. 99; Dolf der Burenheld, Jugendschr. 00, 6. A. 02; D. Vermächtn. d. Oheims od. d. Schatz in Neu-Guinea, Jugdschr. 01; Sonst u. jetzt, Rückbl. auf Deutschlds Entwicklg 02; Kaiserreden 02; Dtsche Sagen, Jugdschr. 02; De Wets Kriegserinn. f. d. Jugend bearb. 02.

Klauwell, Otto, Musik, Dr. phil., Prf., Lehr. d. Konservat. Cöln, Rh. (Langensalza $^{7}/_{4}$ 51.) V: Kanon in f. gesch. Entwicklg 75; Musik. Bekenntnisse 82, 2. A. 92; Vortrag i. d. Musik 83; Fingersatz d. Klavierspiels 85; Formen d. Instrumentalmusik 94; Gesch. d. Sonate 99; Theod. Gouvy 02.

Klebinder, Ferd., CP., Journalist. Wien II, Kaiser Josephstr. 9. (Teschen $^{30}/_{12}$ 47.) ()

Klebs, Edwin, ⚕, Dr. med., o. Prof. d. Rush Medical College Chicago a. D. Hannover. (Königsberg $^{6}/_{2}$ 34.) V: s. 1902, S. 716. ()

Klee, A. (Pf. Rhenanus), (k.), ✓, Naturw., Schuldir. Zülpich. (Coblenz $^{25}/_{12}$ 52.)

Klee, Gotthold, Germanist, ♛, Litt♛, P., Prf., Dr. phil., GOLehrer. Bautzen, Bahnhofstr. 6. (Dresden $^{17}/_{5}$ 50.) V: Zur Hildesage 73; Gudrun 78; König Rother; Alpharts Tod 81; Dtsche Volksbüch. 81, 2. A. 99; Dtsche Heldensagen 83, 7. A. 01; Langobardische Gesch. 84; 7 Bücher dtsche Volkssagen 85; Der arme Mann im Tockenburg 85; Alte dtsche Märlein u. Schwänke 86; Eines dtschen Volkes Ruhm u. Untergang 87; Griech. Hausmärchen 88; Dtsche Ged. z. dtschen Gesch., 2. A. 88; Drei Erzählgn a. d. dtschn MAlter 89; Bilder aus d. ält. dtschn Gesch. 89 ff.; Der arme Simplex 90; Lehrplan f. d. dtschen Unterr. an den sächs. Gymn. 91; D. alt. Deutschen 92, 2. A. 03; D. Buch d. Abenteuer 93; Tiecks Leben u. Werke 94; Fünf Erzählgen, Grundzüge d. deutschen Litt.-Gesch. 95, 5. A. 03; Dtsche Mythologie; Dtsche Heldensage 96; J. Nettelbeck 97; Vom Hirtenbüblein z Professor 98; Diener d. Kreuzes 00; Gesch Friedrichs d. Gr. 01; Fürst Blücher 03; Goethebüchlein 03. H: G. Schwab, Ged. m. Biogr. 82; Schwab, Sagen d. klass. Altertums 82, 28. A. 01; Schwab, Volksbücher 83, 16. A. 96; Gotthelfs Knabe d. Tell 87, 2. A. 94 u. Dursli 88, 2. A. 95; Grimmelshausen, Simplicissimus, Schulausg. 90; Tieck, Wke (erl. Ausg.) 92; Möbius, Dtsche Litt.-Gesch., 7. A. 96; Cholevius, Goethes Hermann u. Dorothea, 3. A. 97; Wielands Wke (erl. Ausg.) 00; Homers Wke, übers. v. Voß 00; Goethes Achilleis 03.

Klee, Robert, Naturwiss., Veterinär ⚕, Tierschutz, Dr. phil., Med. Assess., UDoz., H: d. Monatsschrift „Deutscher Tierfreund". Jena, Fürstengraben 1. (Wettin $^{10}/_{12}$ 62.) V: Bau u. Entwickl. d. Feder 86; Geflügelkrankh. 96; Bibliotheca veterinaria 01.*

Kleefeld, Wilhelm, Kunst♛, Dr. rer. mus., Hofkapellmeister a. D., UDoz., Direktionsmitglied d. Konservatorium Klindworth-Scharwenka. Berlin W, Königin Augustastr. 29. (Mainz $^{2}/_{4}$ 69.) V: Neue Opern 98; Zur Gesch d. Hamburger Oper 99; Zum 18. Jan. 1701 01; Rossinis Barbier v. Sevilla 01; Donizettis Don Pasquale 01; Opern-Renaissance 02; Saint-Saëns, Harmonie und Melodie 02; Charpentier, Louise 02.

Kleekamm, Johs, (k.), Semin. OLehrer. Heiligenstadt, Sachs. (ebda $^{27}/_{5}$ 55.) V: Aufgaben des Religionsunterr. mit Rücksicht auf d. soz. Frage 93; D. menschl. Seele, ihre Geistigkeit u. Unsterblichkeit 97. ()

Kleemann, Selmar, Dr. phil., Germanist, GP. Quedlinburg, Amelungstr. 1. (Nordhausen a. H. $^{7}/_{12}$ 51.) V: De libri tertii carminibus, quae Tibulli nomine circumferuntur 76; Beiträge zu e. nordthür. Idioticon 82; D. Familiennamen Quedlinburgs u. d. Umgegd 91; D. Fremdwörter in d. deut. Sprache 93; Verz. d. Stadtbibl. zu Quedlinburg (m. H. C. Huch) 96; Führer d. Quedlinburg u. Umg. 97, 4. A. 03.

Kleffner, Anton Jgn., (k.), ✝, Kirchen♛, D., Prf. Paderborn. (Nieder-Marsberg $^{20}/_{7}$ 43.) V: s. 1902, S. 717. ()

Kleiber, Max, ⌂, Alpinistik, darstell. Geometr. u. Perspektive, Kunstmaler, Prof. d. kgl. Kunstgewerbeschule u. Doz. d. Akad. d. bild. Künste. München, Kreitmayrstr. 26. (Memmingen $^{17}/_{2}$ 48.) V: D. projektive Zeichnen 85, 2. A. 02; Katechism. d. angewandt. Perspektive, 3. A. 00; Abseits der Touristenstraße 99.

Kleimann, Paul Alex. (Pf. Paul Alexander), ⊙, /, Red. an d. „Hamb. Nachrichten". Hamburg, Hallerplatz 10 p. (ebda $^{14}/_{8}$ 63.) V: Erdenglück, Märchendr. 95; D. Prophet von Memphis, dr. G. 97; Erlebtes u. Empfundenes, N. u. Sk. 97; Prakt. Anleit. z. Erlernung d. stummen Spiels auf d. Bühne 00.

Klein, Adalb., Red. d. „Danz. Ztg", des „Danz. Cour." u. d. „Zoppoter Anz." Danzig, Breitegasse 69. (ebda $^{12}/_{5}$ 42.) ()

Klein, Adolf (Pf. Nielk Floda), ⚕, ⁂, Dr. phil., Red. d. „Gr.-Lichterf. Zeitg". Berlin-Großlichterfelde, Villa Klein. (Merseburg $^{18}/_{5}$ 29.) V: s. 1902, S. 718. ()

Klein, Frl. Agnes Olivia (Pf. Senga u. Ola Nielk), DSch., Roman, Nov., Skizzen, Redaktrice, Doberan, Meckl., Ale-

xandrinenplatz. (Dirschau 9/4)

Klein, Frl. Anna Laura, /. Freudenberg, Kreis Siegen. (ebda 10/7 72.)

Klein, Carl. München, Waltherstr. 33 I. (Nördlingen 12/11 48.)

Klein, Carl Wilhelm (Pf. C. Kurz), /, ♆, Handelswiss., kaufm. Bücher-Revisor. Leipzig-Paunsdorf, Hauptstr. 75. (Oschatz 6/3 60.) **Begr.**: Miniatur-Bibl. f. d. ges. prakt. Wissen d. Gegenw. (ca. 500 Bändch.) 96, 5. A. 97. **V**: D. Meisterschaft i. d. dopp. (italien.) Buchführung.

Klein, Clemens, PA., ♛, /, Dr. phil., Red. d. „Hannov. Courier". Hannover, Körnerstr. 15 a. (Glogau 19/7 65.) **V**: Raimund v. Aguilers 92. **H**: D. geist. Deutschland I: Bild. Künstler 98.

Klein, Ernst, Pfarr. Lichtenrade b. Berlin. (18/4 63.) **V**: Aus d. Schatzkammer heil. Väter, 7 Hefte; Wider das Gesundbenken (Christian Science) 02.

Klein, Franz, ⚖, Dr. jur., WGehR., Exc., o. UP., Sektionschef i. Justiz-Min. Wien VI, Gumpendorferstr. 5. (24/4 54.) **V**: Schuldhafte Parteihandlung 85; Sachbesitz u. Ersitzung 90; Pro futuro. Betrachtungen üb. Probleme d. Civilproceßreform in Oesterr. 91; Mündlichkeitstypen 94; Vorlesgn üb. d. Praxis d. Civ.Pr. 00; Zeit- u. Geistesströmungen im Prozeß 02.

Klein, H., s. Heinrich Pollak.

Klein, Herm. J., ✈, Meteorologie, Prf., Dr. phil. Cöln, Rh., Hirschgasse 4. (ebda 14/9 44.) **V**: Anleitg z. Durchmusterung d. Himmels, 2. A. 89; Astronom. Abende, 5. A. 97; Kosmol. Briefe, 3. A. 91; Handb. d. allgem. Himmelsbeschreibg, 3. A. 00.

Klein, Hugo (Pf. Domino, F. Waldenser, Th. v. Liska), CC., Korresp. d. „Berl. Tageblatt", /, Kult.- u. Litt♛, Nov., Politik, **Ue**: FEISU. Wien IX, Müllnergasse 24. (Szegedin 21/7 53.) **V**: Rendezvous zu Monaco, L. 83; Blaustrumpf, L. 83; Im Pußtenland, N. 85; Blinde Liebe, R. 87; Liebe Augustin, Optte 87; Zauberkünste; Der Hexenpfeifer, Märchensp. 00.

Klein, Josef, Epik, ♆, Reierendar. Cöln, Rh., Mauritiussteinweg 116 (ebda 27/5 75.)

Klein, Konr., Politik, /, Red. d. „Schles. Ztg." Breslau, Am Ohlau-Ufer 37 II. (Bunzlau 8/8 55.)

Klein, Oskar, s. Oskar Linke.

Klein, Oskar, Humor, Dir. d. litt. Inst. Berlin W, Körnerstr. 1. (Ratibor 7/6 52.) **V**: Mikosch, P. 88; Feine Familie 89; Hufeisen, Vst. 90; Hum. Vorträge 90—02; Auf Reisen, L. 91; Soldatenulk, P. 92; Hecht m. Klöße, Hum. aus dem jüd. Volksleben 95; Schwerenöter, P. 96; Leben u. lieben, Vst. 97; Onkel Jonas, Vst. 98; Meister Werner, Volksdr. 99; D. Dorfteufel, Volksst. 99. ()

Klein, Rudolf, Essay, Nov. Berlin W, Augsburgerstr. 19. (Cöln 9/11 71.) **V**: Arnold Böcklin 01; Aubrey Beardsley 02.

Klein, Salomon, ✗, Augenheilk., Dr. med., UPrf., Abt.-Vorst. d. W. Allg. Poliklinik. Wien IX, Alserstr. 22. (Miskolcz 12/8 45.) **V**: Augenspiegel u. s. Anwendung 76; Lehrbuch d. Augenheilkde 79; Auge u. s. Diätetik 82; Grundr. d. Augenheilkde 86.

Klein, Tim, ♆, Epos, Lehramtsassist. Burtenbach, Bay., Schertlinhaus. (Fröschweiler 7/1 70.) **V**: Es werde Licht! Ein neues Lied v. Luther 01; Es will tagen, Ketzersprüche (m. Arth. v. Wallpach) 02. ()

Klein, Wilh., Archäologie, Dr. phil., o. UP. Prag. (50.) **V**: Euphronios 86; D. Griech. Vasen, 2. A. 87; Praxiteles 97. ()

Kleindienst, Hans (Pf. Alphonse Moisson), ⌂ Graz, Lagergasse 84 I. (Deutsch-Feistritz 28/4 76.) *

Kleinen, Wilh., Musikkritik, Prof., O.-Realsch.-Oberlehrer. Cöln a. Rh., Rotgerberbach 9. (ebda 6/6 36.) **V**: Einführg d. Christentums in Cöln u. Umgegend 88 f. II.

Kleine-Quade, Augustin, (k.), ⚓, O.-Lehr. Vechta. Oldenb. (Loeningen 17/11 53.)*

Kleiner, Ad., s. Ad. Arensen.

Kleinermanns, Jos., (k.), Kirchen♛, D., Pfr. Cornelimünster. (Viersen 25/11 47.) **V**: Pet. Damiani 82; 3. Orden v. d. Buße d hl. Dominicus 85; Benedikt. VIII. 87; D. Heiligen auf d. bischöfl. bezw. erzbischöfl. Stuhle von Cöln I 95; Der heil. Heribert 98; Der sel. Heinrich, Cölner Dominikanerprior 00; D. heil. Irmgardis v. Aspel 00.

Kleinert, Karl Erasmus, DDeScHG., CC., Politik, /, Krit., litt. Essay, Kais. Rat, Chefred. d. „Grazer Ztg." Graz, Rosenberggasse 1. (Wien 14/3 57.) **V**: Hamerling 89.

Kleinert, Paul, †, OKons. R., D., Dr. phil., o. UP. Berlin W, Schellingstr. 11 III. (Vielgut 25/9 37.) **V**: Augustin u. Goethes Faust 66; Schillers relig. Bedeutung 67; Kommentar z. d. Proph. Obadja, Joua, Micha, Nahum 2c. 68, 2. A. 93; Untersuchg z. alttest. Rechts- u. Litt.-Gesch. 72; Gedächtnisrede auf Trendelenburg 72; Abriß d. Einleitg z. A. T., 4. A. 78; Revid. Lutherbib. 83; Gedächtnisrede auf Dorner 84; Zur christl. Kultus- u. Kulturgesch. 89; Preuß. Agendenentwurf 94; Selbstgespr. 96.

Kleinert, Frau Sophia, geb. v. Khuenberg, DDeScHG., ♆, Nov., /, ⌂ Graz, Rosenberggasse 1. (ebda 31/1 65.) **V**: Frost u. Flammen, G. 84; Nach d. Natur, Skizz. in Prosa 89; Luisa, Sch.; Aug' um Auge, L.; Ein kräft. Junge, Schw.; Plein air, N. Prosa 93; Psyche, N. Ged. 97; Wahrheit, Volksch. 97; Liebesleiter, N. 00.

Kleinfeller, Georg, ⚖, Dr. jur., o. UP. Kiel, Niemannsweg 101. (Augsburg 25/12 57.) **V**: Gerichtsstand der Widerklage 82; Funktionen d. Vors. u. s. Verhältnis z. Gericht 85; Bayr. Litt. üb. d. Vollzug der Freiheitsstrafe 85; Reichsges., betr. d. un-

ter Ausschluß d. Oeffentlichkeit stattfindenden Gerichtsverhandlungen 88; Konkursordnung f. d. Deut. Reich, 4. A. 01; Gesch. Entwickelg d. Thatsacheneides in Deutschland 91; Strafrechtl. Nebengesetze d. D. Reichs (mit Stenglein) 93.

Kleinpaul, Johs (Pf. Piccolo), Kunstkritik, Nov., Essay, **Ue**: FDE, Dr. phil., **H**: d. „Sachsenspiegel", kgl. sächs. Spezialkorresp. Dresden-A. XX, Karcher-Allee 2a II. (Meißen 10/5 70.) **V**: D. Typische in d. Personencharakteristik d. deut. Geschichtsschreiber des X. Jahrh. 97; Peter Nansen 98; E. v. Wolzogen 98; Führer durch die II. Internat. Kunstausstellg Dresden 01. **Ue**: Romane Kindes 97; Eremitage Idyllen 97; 100 trockene Gesch. 98. ()

Kleinpaul, Rud., ⁂ u. Sprachw., Dr. phil. Leipzig-Gohlis, Aeußere Hallesche Str. 27 III. (Großgrabe 9/3 45.) **V**: D. Dahabiye, Sk. 78; Roma Capitale 80; Mediterranea 81; Rom 82/83 II; Kreuziget ihn, 3. A. 83; Neapel u. Umgebg 84, 2. A. 90; Prinzenraub, Dr. 84; Ital. Sprachführer, 3. A. 01; Menschen- und Völkernamen 85; Florenz 87; Sprache ohne Worte 88; Rätsel der Sprache 90; Stromgebiet d. Sprache 92; Menschenopfer und Ritualmorde 92; Leben d. Sprache u. ihre Weltstellg 93 III; Mittelalter 93/95 II; Gastronom. Märchen 94; Fremdwort im Deutschen 96, 2. A. 00; D. Lebendigen u. d. Todten 97; D. Trinkgeld in Italien 98; Wie heißt der Hund? 99; Mod. Hexenwesen 99; Mord v. Konitz 00; Ital-deut. u. deut.-ital. Taschenwörterbuch 02.

Kleinpetz, s. Ed. Pötzl.

Kleinschmidt, Albert, ♆, 🖹, Kreisschulinsp. Erbach i. O. (Volkenroda 15/4 47.) **V**: Jugendschr. 67; Aus Deutschllands Vergangenheit 69; Lubang 77; Bunte Blätter 84, 2. A. 01; Deutsch. Stilübungen 86 III, 3. A. 02; Orthographische Diktierstoffe 87, 3. A. 98; Germaniens Befreiung, Erz. 88, 2. A. 00; Germaniens Heldenschicksal 88; Deut. Sprachlehre 89; Im Zeichen d. Kreuzes 90; Unter d. Sachsenbanner 91; Kreuzfahrt u. Römerzug 92; Naturwiss. im Haushalt 92; In Sturm u. Drang bewegter Zeit 93; Anschauungsunterr. (m. † Dr. Kehr), 6. A. 00; Materialien zu Rechtschreibübgen, 2. A. 94; Aus d. Zeit der Thränen u. Wunder 94; Lebensb. a. d. Länder- u. Völkerkde 94; D. erste Hochflug d. Zollernaars 95; Im sonnig. Süden 95; Im Lande der Freiheit u. der Dollars 96; Welscher Frevel, deut. Zorn 96; Briefe a. d. Kinderleben 97; Uebgsheft zu d. Sprachlehre 97, 2. A. 97; Karl Kehr 98; Brinno, der Chattenfürst 99; Deut. Aufsätze z. Belebg u. Vertiefung d. Gesamtunterr. 99; Im Forsthause Falkenhorst I 00, II 02; Wandertage im Odenwalde 00; Wehe den Besiegten 00; Der Brief 01; Lindmuth 01.

Kleinschmidt, Arthur, ♛, Dr. phil., ao. UP. a. D. (Heidelb.), Hofrat, herzogl. Bibliothekar. Dessau. (Wiesbaden 5/4 48.) **V**: Jakob III. von Baden 75; Die Eltern u. Geschw. Napol. I. 78, 2. A. 86; Karl Friedr. v. Baden 78; Säkularisation v. 1803 78; Nap. I. 80; Augsburg, Nürnberg u. ihre Handelsfürsten 81; Charakterbilder a. d. franz. Revolution 89; Katharina II. als Civilisatorin 91; Gesch. des Königr. Westfalen (Europ. Staatengesch.) 93; 3 Jahrh. russ. Gesch. 1598–1898 98; Bayern u. Hessen 1799–1816 00, 2. A. 02; Moskauer Skizzen 02.

Kleinschmidt, P. Beda, OFM., christl. Kunst♛, Lector der Rhetorik. Wiedenbrück, Westf. (Brakel 12/10 67.) [Kovařík.

Kleinschmied, Othmar, s. Othmar

Kleinschrod, Frau Ottilie (Pf. O. Malybrok-Stieler), ♆ Tegernsee, Villa Kleinschrod. (München 2/10 36.) **V**: Lyr. Ged. 87; Seerosen 91; Minne, E. Liedercykl. 98; Višehrad, Cyllus ep. Dichtgen 98; Aus d. Annalen d. Liebe, Erz. 98; Griseldis, Erz. 00. **Ue**: Slav. Musiltexte u. poet. Werke d. böhm. Dichters J. Zeyer.

Kleinwächter, Friedrich, 🖃, Dr. jur., o. UP., Hofr. Czernowitz. (Prag 25/2 38.) **V**: D. Kartelle 83; Grundlagen u. Ziele d. sog. wiss. Sozialism. 85; D. Staatsromane 91; Einkommen u. s. Verteilung 96; Lehrb. d. Nat.-Oek. 02.

Kleinwort, Frau Louise, geb. Hoffmann, ♆. Blankenese a. Elbe, Bahnhofstr., Ecke Friedrichstr. (Hamburg 23/10 39.)

Kleist, Hugo, ⚫, ⚷, Dr. med., o. Stabsarzt I. Kl. a. D. Berlin W, Achenbachstr. 5. (Heilsberg 17/11 42.) **V**: s. 1901, S. 719.

Klemm, Frl. Johanna (Pf. Hanna Clemens), Nov., Jugendschr. Schwerin M., Strempelplatz 6. (Bützow 13/11 56.) **V**: D. kleine Klosterfräulein, 1. u. 2. A. 98; Kloster Ulfingen 99; Heros Lampe u. a. Nov. 02.

Klemperer, Georg, ⚷, Dr. med., o. UP., konsultier. Arzt, **H**: „Therapie d. Gegenwart", Red. d. „Zeitschr. f. klin. Mediz." Berlin NW, Roonstr. 1. (Landsberg a. W. 10/5 65.) **V**: Grundr. d. klin. Diagnostik 90, 10. A. 02; Ueber Gicht u. harnsaure Nierensteine 96; Liebig u. d. Medicin 99.

Kleucke, Herm., gen. Mannhart (Pf. Claus Hermann, Dickens), ⚷, ⁂, Dr. med., Arzt. Dresden, Serrestr. 12 I. (Großenhain 28/12 53.) **V**: Im Reiche d. Ideale 81; Vom phantast. Pessimism. z. freud. Realismus 82; Geist der Zeit 83; Natural. u. d. Gesellsch. von heute 85; Grenzen d. Erkenntn. 86; Erziehg e. n. Generation 86; Am Webstuhl der Zeit 87 f. II, 2. A. u. d. T.: Vernunft u. Dogma 91; Nervenarzt 88; Kuren bei Hirn-, Rückenmark-, Nerven- u. Rheumatismuskranken 89; Hilf dir selbst 90, 6. A. 00; Naturheilmethode 92;

Jesus Christus uns. Zeit 97; D. wissensch. Grundlagen d. neuen Heilkunst 98; M. Kurberg Wachwitz b. Dresden 98; Erfahrgen aus Dr. Klenckes Kliniken 00; D. Reform d. Heilkunst 02.

Klenk, Philipp, Tierquälerei, Lehrer. Mainz, Gartenfeldstr. 8. (Lützelbach 14/7 63.) **V**: Tierschutz in Schule u. Gemeinde, Preisschr. 98; Tierquälerei u. Sittlichk. 02.

Klenz, Heinr., deut. ♆, Biogr., Dr. phil. Leipzig, Frankfurterstr. 2. (Kröpelin 25/8 60.) **V**: Die Quellen von J. Rachels erster Satire 99; Die deut. Druckersprache 00.

Klepp, Hans (Pf. Paul Fried), PA., Kritik, ✓, ⚙, ⚗, ∩, Photographie. Berlin W 62, Lutherstr. 10. (ebda 10/3 74.) **V**: Kl. Lehrb. d. Photographie 96. ()

Klepper, Max, s. Ant. Osk. Klaußmann.

Klette, Th., Litt♛, Dr. phil., OBibliothSekr. Bonn, Colmantstr. 43. (Crossen 22/3 51.) **V**: Beitr. z. Gesch. u. Litt. d. italien. Gelehrtenrenaiss. 88/90 III; J. Herrgot und J. M. Philelphus in Turin 1454 f. 98.

Kley, Ernst Heinr. (Pf. s. ✓: Heinrich Ernst), (k.), Politik, ✓, H: d. „Magazin f. volkstüml. Apologetik", Leiter der „Centralauskunftsstelle d. kath. Presse", H: d. „Korrespondenz f. die Centrumspresse" u. d. „Internat. Korrespondenz f. kath. Z." Großlichterfelde III, Albrechtstr. 5a. (Brühl 23/8 67.) **V**: Festblatt d. deut. Katholikenversammlg 96, 98, 00, 01 u. 02.

Kley, Wilhelm, VB., ✉ u. Statistik, 🏭, ♛, Dr. phil., Dir. d. städt. Gewerbe- u. Handelssch. Harburg. H: d. „Thüring. Gewerbeztg." (Steinbach, S.-M. 25/6 69.) **V**: Berufskrankh. u. staatl. Arbeiterversf. 97; D. Schwindsucht im Lichte d. Statistik u. Sozialpolitik 98; Gesetzeskde u. Buchführg für Baubeflissene 98; Bei Krupp 98; Warum sollen u. müssen die Handwerker sich zu Innungen zusammenschließen? 00; D. Genossenschaftsgedanke im Handw. 01; Ueber d. Entwicklg d. Gildewes. d. Stadt Harburg b. z. Einführg d. Gewerbefreiheit 02; D. Auf- u. Ausbau d. deut. Gewerbe- u. Fortbildgssch. 02; Rechenb. für Baubeflissene 03.

Klie, Anna, s. Frau Anna Schultz.

Kliemke, Ernst, ⚖, Dr. jur., GerAssess. a. D. Charlottenburg, Schlüterstr. 30 II. (Berlin 2/1 70.) **V**: D. staatsrechtl. Natur u. Stellg d. Bundesrats 94.

Klier, Franz (Pf. Clarus), (k.), DOeSch.-G., Politik, Belletristik, ✉, H: u. Begr. d. „Oesterr. Frauenztg." s. 98. Wien XV, Beingasse 3. (ebda 14/10 54.)

Klimmer, Otto, ♆, Rechtspraktikant. Miltenberg a. M., Bay. (ebda 10/3 78.) **V**: Aus Nacht u. Tag, G. 02.

Klimpert, Rich., ⅄, ∩, Sem.-Lehrer. Bremen, Braunschweigerstr. 43. (Weimar 21/6 47.) **V**: Lehrb. d. Arithm. u. Algebra 82; Lexikon d. Münzen, Maße u. Gew. 85, 2. A. 95; Gesch. d. Arithm. u. Algebra 86; Lehrb. d. Elastizität u. Festigkeit 87; Lehrb. d. Statik fester Körper 88; Gesch. d. Geometrie 88; Lehrb. d. Dynamik fester Körper 88; Lehrb. d. Percussion 89; Lehrb. d. allgem. Physik 89; Lehrb. der Hydrostatik 90; Lehrb. üb. d. spez. Gewicht 91; Lehrb. d. Hydrodynamik 92/94 II; Wiederholgs- u. Uebgsb. z. Stud. d. allg. Physik u. elem. Mechanik 91; Nutzen und Gesch. d. Volksbades 95; Entstehg u. Entladg d. Gewitter, sowie ihre Zerstreuung durch den Blitzkamm 02.

Klimsch, Robert, Sekretär d. St. Josefs-Bücherbruderschaft, (k.), Dr. phil. Klagenfurt, St. Josefshaus. (Ferlach, Kärnten 26/4 67.) **V**: Lourdes u. seine Wunder 90; Wanderungen durch Rom 94; Merkwürdiges a. d. Heidenländern 96; Rette deine Seele 98; Wege z. Kirche 00; Waffen gegen Feinde d. Wahrheit 02. H: Frasinetti, Praxis d. Seelsorge 02.

Klinck, Frau Fanny (Pf. A. Lütetsburg), Roman, Nov., **Uc**: FESDH. Leipzig-Gohlis, Möckernsche Str. 32 I. (Emden 18/11 44.) **V**: Im Banne d. dritten Abteilg 84; Zug d. Zeit 85; A. d. Künstlernest 95; D. Herren v. Dammin 96; Die Sonnentochter 97; Seine dumme kleine Frau, R.; Die Dennhardsbrüder, R.; Die Brandstifterin, R. 97; Alte u. neue Gesch., R. 98; D. Erbin v. Abbot-Castle, R. 99; Leichtfertig Blut, R. 99; D. Kinder d. Strandwächters, R. 99; Am Hexenweg, R. 00; An d. Rabenbrücke, R. 00; D. Mühlenschiffkapitain, R. 00; Ch. De Wet, Erz. 01; Opfer der Narrheit, R. 02.

Klinckowström, Agnese Gräfin v., Roman, ✓. München, Akademiestr. 23. (Hohenfelde 21/9 50.) **V**: Ihr einzig. Sohn 84; D. Leutringens 88; D. Doktor 88; D. Fremde 91; Florus Brüggemanns Nachlaß 92; Freundschaft, R. 94; Diebe, R. 95; Schuldner, R. 96; Weltkinder 96; Die grüne Thür 97; Verlorene Liebesmüh, R. 98; Zugvogel, R. 99; Lange Erzengel, R. 00. ()

Klinckfieck, Friedr., franz. Litt.♛, Dr. phil., GOLehr. Halle a. S., Schillerstr. 7. (Paris 17/2 60.) **V**: Entwicklgsgesch. d. Realismus i. franz. Roman d. 19. Jahrh. 90. ()

Klinenberger, Ludwig (Pf. K. Ludwig), PA., CP., Publizist, Red.-M. d. „N. Fr. Pr." Wien I, Rothenthurmstr. 37. (16/9 73.) ()

Kling, Henri, Komp., Musik, Prof. Genf, 16 Boul. Pont d'Arve. (Paris 14/2 42.) **V**: Popul. Instrumentationslehre 83, 3. A. 88; Theoret. u. prakt. Trommelschule 84, 3. A. 86; Prakt. Anweisung z. Transponieren 85; Gesamtgebiet d. Schlaginstrumente im Orchester 86; Leichtfaßliche Schule für alle Blasinstrum., sowie Baßgeige 87; f. Violine, Viola, Violoncello,

Piano 88; f. Guitarre, Banjo, Harfe, Mandoline, Zither, Orgel u. f. w.; Elementarprinzipien d. Musik 89; Vollkomm. Musikdir. 90; Populäre Kompof.-Lehre 92; Gr. Hornschule, 3. A. engl.-deutsch 00; Recueils de Chants pour la Jeunesse I. 3. A., II. 3. A.; L'Orphéon des Ecoles, Sammlung von 2—3st. Schulliedern, Théorie élemt. et prat. de l'art du chef d'orch., du dir. de mus., de Harmonie, de Fanfare et de Société Chorale 01.

Klingen, Ernst v., s. Karl Ernst Knodt.

Klingen, Hans, s. Max Raida.

Klingenfeld, Frl. Emma, **Ue:** DNFE Schwed. München, Louisenstr. 60. (Nürnberg 29/5 46.) **Ue:** Ibsen, Nord. Heerfahrt 76; Herrin v. Oestrot 77; Stützen d. Gesellschaft 78; Fest auf Solhang, Hedda Gabler 90; Hünengrab, Olaf Liliekrans 98; Paludan-Müller, Adam Homo: Christiansen, Peter Plus 92; Björnson, Dramen u. Nov.; Berlioz, Trojaner, Opernt. 93; d'Indy, Ferwahl, Opernt. 97; Chabrier, Briséis, Opernt. 98; Berlioz, Kantaten u. Lieder 01; Ibsen, Gedichte der Gesamtausgabe 02; Björnson, Der König 03.

Klinger, Gust., s. Bernh. Buchbinder.

Klinger, Max, ⌂, Maler, Bildhauer, Radierer, Prof. Leipzig-Plagwitz. (ebda 18/2 57.) **V:** Malerei und Zeichnung 91, 2. A. 95. ()

Klinghardt, Herm., Ⓟ, Dr. phil., Real-GPrf. Rendsburg (Pausitz, Sachs.) 14/4 47.) **V:** D. höhere Schulwesen Schwedens 87; Ein Jahr Erfahrungen mit d. u. Methode 88; D. Alten u. d. Jungen 88; Drei weitere Jahre Erfahr. m. d. imitativen Methode 92; Artikulations- u. Hörübungen 97.

Klings, Carl, ♆, Lehrer. Berlin-Schöneberg, Geßlerstr. 16. (Gesetz 11/1 67.) **V:** Liebeswonne, G. 93; Bunte Reihe, G. 96; Wieland d. Schmied, Dr. 02; Aus dem Rutkatelgebirge, Mundartl. Ged. 02.

Klitscher, Gustav, BP., ✓, ♆, Nov., Roman, ⌬, Dr. phil. Berlin W, Elßholzstr. 8. (Stettin 25/2 68.) **V:** D. Fortsetzg z. Konrad v. Würzb. Trojanerkrieg u. d. Origin. 91; Ninette i. Schnee u. a. Gesch., N. 95, 2. A. 97; Von Weibes Herzen, N. 96, 2. A. 97; Ninette i. Schnee, Schw. 96; Vaterfreuden (m. P. Hirschberger) Schw. 97; Der sittliche Handkoffer, N. 98; O diese Silberhochzeit! L. 98; D. Herr Hofkapellmeister, N. 00; Schönheit! Verse 00; Im Stöckelschuh, L. 01; Der Mörder d. Schönheit, Die Frühlingshasserin, N. 02.

Klob, Carl Maria, DDeSchG., ⌬, ♆, Musik♛, **MitRed.** d. „Neuen Bahnen". Wien XIII/8, Auhofstr. 229. (Olmütz 18/5 73.) **V:** Der Uhrmacher v. Olmütz, Dr. 97; Drei Einakter 98; Ernster Sang u. Schellenklang, G. 98, 2. A. 01; J. Hexenwahn, Dr. 98; Drei Fastnachtspiele von Hans Sachs, neubearb. 98; Prinz Habezwirn, Dr. 00; Wunderorgel, Dr. 01; Dämmer u. Strahlen, Nov. 02; Christian Schubart, Dr. 02; Aus der Provinz, Dr. 02.

Klockmann, Friedrich, ⊕, Geologie, Dr. phil., ThSchP. Aachen. **V:** Lehrb. d. Mineralogie, 2. A. 00. ()

Klodwig, Martha, s. Martha Asmus.

Kloepper, Alb., ✝, D., ao. UP. Königsberg, Pr., Mittel-Tragheim 2. (Weitenhagen 20/3 28.) **V:** s. 1901, S. 723. ()

Kloessel, M. Hans, ✉, Betriebsleiter d. öffentl. Auskunftstelle f. Auswanderer. Dresden-Plauen, Bernhardstr. 11 II. (ebda 14/7 57.) **V:** Die südafrikanischen Republiken 88, 2. A. 90; „Made in Germany" 92; D. Deutsch-Russische Handelsvertrag; Geogr. u. Volksw. Rußlands; Gesetze und Tarife d. dtschen u. russ. Zollwes. 95; Verfassg u. Verwaltg d. südafrik. Burenstaaten 96; D. deutsche Auswanderungsgesetz; Prakt. Handbuch f. d. Auswanderer 98; Sächs. Agrargesetzgebg; Handb. f. Verwalt.-Beamte u. Landw. 02.

Klokow, Frl. Ida, ⌬, ♛, ✓. Berlin SW, Gneisenaustr. 30. (Daber 24/10 50.) **V:** Gefährlicher Nebenbuhler, L. 74; Frau ind. Gesch. 81, 2. A. 94; Königin Bertha, hist. L. 98; Die wirtschaftl. Lage d. Gegenwart 02. **H:** Ida v. Düringsfeld, Buch denkwürdiger Frauen, 4. A. 90.

Klopfer, Carl Ed. (Pf. gelegentl. Martellus), Roman, **H:** der „Wien. Theater- u. Fremden-Ztg." Wien VIII, Alserstr. 59, Red.: VIII, Alserstr. 53. (ebda 29/4 65.) **V:** Zwei Dichter, R. 93; Käthes Bild, L. (m. C. Pander) 93; Frauenrätsel, R. 94; Bruder Roderich, R. 95; Glückspiel am Hofe, R. 96; Irrtümer, R. 97; D. Geheimnis v. Birkenried, R. 98; Aus fürstl. Geblüt, R. 98; D. Soldatenweib u. anderes, R. 98; Unf. Kaiser (Franz Josef) 98; Fegfeuer 99; Der Selige 00.

Klopp, Onno, (k.), ♛, Hof R. Wien XIII, 2, Einwanggasse 28. (Leer, Ostfriesland 9/10 22.) **V:** Gesch. Ostfrieslands 54/58; Friedr. II. u. d. dtsche Nation, 2. A. 67; Tilly i. 30jähr. Kriege 61, 2. A. 91 ff.; Werke v. Leibniz, Histor. pol. Serie XI 64/80; Fall d. Hauses Stuart u. Succession d. Hauses Hannover 75/87 XIV; Jahr 1683 I 82; Corrispondenza ep. tra l'Imperatore Leopoldo ed il Padre Marco d'Aviano 88; Ph. Melanchthon 97.

Klopp, Wiard, (k.), DOeSchG., Dr. jur., Finanzrat. Wien XIII/2, Penzingerstr. 16. (Hannover 18/1 60.) **V:** Die soz. Lehren d. Freih. Karl v. Vogelsang 94.

Klose, Max, ♆, ♛, ✓, ✓, Oberamtmann. Herischdorf im Riesengeb. (Landeck 1/9 48.) **V:** s. 1902, S. 726. ()

Kloss, Erich (Pf. Julius Erich), ✓, ♆, Krit., **H:** u. Chef-Red. d. „Berliner Vereins-Ztg."

Berlin-Wilmersdorf, Pfalzburgerstr. 26 B. II. (Görlitz 19/2 63.) V: M. Kretzer 95; 20 Jahre Bayreuth 96; Wagner, wie er war und ward 01.

Klostermann, Aug., †, Dr., o. UP. Kiel. (Stemhude 16/5 37.) V: s. 1901, S. 721; ferner: Deuteronominm u. Gragas 00; Dipl. Briefwechsel (98), 2. A. 02.

Klostermann, Erich, Dr. phil., Lic. theol., UDoz. Kiel. (ebda 14/2 70.) V: s. 1902, S. 726. ()

Klotho, s. Clara Herling.

Klüger, Herm., orient. ♛, Dr. phil., Prediger. Breslau, Gartenstr. (Warschau 15/9 46.) V: Gesch. d. Juden in d. babyl. Gefangensch. 90; Die Halachasammlung Edujot 95; Der Zion u. die Akropolis in Athen 02.

Kluge, Aug., (k.), ♿, Dir. d. Emeritenpriesterhauses. Neisse. (Kotzemeuschel 2/7 37.) V: Philos. Fragmente 72, 2. A. 78; Röm.-kath. Katechism. 85; D. Seelenleiden Jesu Christi 93; Eucharist. Kreuzweg 95.

Kluge, Friedr., Germanist, Dr. phil., o. UP., H: d. „Zeitschrift f. deutsche Wortforschung" (m. A. Gombert). Freiburg, B., Scheffelstr. 59. (Cöln 21/6 56.) V: Beitr. z. Gesch. d. german. Konjugation 78; Etymolog Wörterbuch d. deutschen Sprache 81, 6. A. 99; Nominale Stammbildungslehre d. altgerm. Dialekte 85, 2. A. 99: V. Luther bis Lessing 87, 3. A. 97; Angelsächs. Lesebuch 88, 3. A. 02; Vorgesch. d. altgerm. Dialekte 89, 2. A. 97; Dtsche Studentensprache 95; Gesch. d. got. Spr. 97; Gesch der engl. Sprache 91, 2. A. 99; English Etymology (mit F. Lutz) 98; Rotwelsch, Quellen u. Wortschatz der Gaunersprache u. d. verwandten Geheimsprachen I 01; Mittelengl. Lesеb. 03.

Kluge, Herm., Titl. ♛, Dr. phil., Prf., GHof-R., Bibliothekar d. Herzogs u. d. herzogl. Landesbibl. Altenburg, Schützenstr. 22. (Ehrenhain 11/3 32.) V: Luther im Streit m. Erasmus 58; Antike Tragödie 2c. 68; Auswahl dtsch. Gedichte, 9. A. 03; Gesch. d. dtschn Nat.-Litt., 34. A. 03; Themata zu dtschn Aufsätzen u. Vortr., 11. A. 02.

Klunzinger, C. B., ♈, Dr. med., Prf. a. D. Stuttgart, Saulerstr. 23. (Güglingen 18/11 31.) V: Bilder a. d. Aegypten 77; Korallentiere d. roten Meeres 77; Fische dess. 84; Bodenseefische, Pflege u. Fang 92.

Klußmann, Frl. Nelly (Ps. C. Cornelius), Erz., Skizz., ✓, ♆, Ue: E. Osnabrück, Bramscher Str. 63. Ue: W. Scott, Des letzten Minnesängers Sang 98; Wie die Leuchtkäfer ihr Lichtlein erhielten 02.

Klußmann, Rudolf, Bibliogr. d. klass. Altertumswiss., Dr. phil., GProf. a. D. Gera (Reuß j. L.), Reichsstr. 2. (Rudolstadt 15/11 46.) V: Bibliotheca script. class. et graec. et latin. Suppl. z. C. H. Herrmanns Verzeichnis 2c., zugl. Forsetzung dess. bis 1873, 74; Emendat. Fronconianae. Inest epistula critica G. Studemund 74; Index commentationum aeschylearum ab a. 1858 maxime in Germania edit. 78. H: A. Boeckh, Encyklopädie u. Methodologie d. philolog. Wissenschaften, 2. A. 86; Systemat. Verz. d. Abhandlgen in den Schulschrift. 76/85, 89, 86/90, 93, 91/95, 99, 96/00 03.

Kmmke, s. Auguste Dillinger.

Knaack, Georg, klass. Ψ, Litt. ♛, Mythologie, Prf., Dr. phil. Stettin, Deutsche Str. 14. (Angermünde 15/11 57.) V: Analecta Alexandrino Romana 80; Quaestiones Phaethonteae 86.

Knaak, Heinr., ⚷, Biologie, Pathologie, Dr. med. Bremen, Georgstr. 65. (Konitz 21/8 46.)

Knaake, Joach. Karl Friedr., Reformations♛, D., Pfr. a. D. Naumburg a. S., Charlottenstr. 3. (Werben 2/10 35.) V: s. 1901, S. 725.

Knabe, Karl, ♇, Dr. phil., Dir. d. O.-Realschule. Marburg, Hess. (Bündorf, Kr. Merseburg 25/6 56.) V: Ueb. d. Formen des indirekten Beweises 85; Ueb. den direkten Beweis 90; Vorgesch. u. Entwicklung d. ORealschule in Cassel 93; D. akademisch gebildete Lehrer; Deutschlnds Befreiung aus röm. Knechtschaft, Festsp. 96; Karlshafens Gründung. Festsp. 99.

Knabenbauer, P. Jos., (k.), SJ., Exegese. Valkenberg, Limburg, Holl. (Deggendorf 19/8 39.) V: s. 1902, S. 727. ()

Knackfuß, Herm., Kunst♛, Prof. der Kunstakadem. Cassel. (Wissen a. d. Sieg 11/8 48.) V: Deutsche Kunstgeschichte 88; Künstlermonographien: Rembrandt 95, 7. A. 01; Raffael 95, 9. A. 01; Dürer 95, 5. A. 00; Holbein 95, 4. A. 02; Rubens 95, 6. A. 01; Michelangelo 95, 7. A. 02; Velazquez 95, 3. A. 01; Menzel 95, 5. A. 00; van Dyck 96, 4. A. 02; Franz Hals 96; Murillo 97, 5. A. 01; Tizian 97, 4. A. 01. H: Allgem. Kunstgesch. (m. M. G. Zimmermann u. W. Gensel) 97–02.

Knapp, Georg Friedr., ⊞, Statist., Soz.-Polit., Dr. phil. u. jur., o. UP. Straßburg, E., Schwarzwaldstr. (Gießen 7/3 42.) V: Ermittlung d. Sterblichkeit 68; Sterblichkeit in Sachsen 69; Theorie d. Bevölkerungswechsels 74; Bauernbefreiung u. d. Ursprung d. Landarbeiter i. Preußen 87 II; Landarbeiter i. Knechtschaft u. Freiheit 91; Grundherrschaft u. Rittergut 97. H: A. Held, z. soz. Gesch. Englands: Abhandl. a. d. staatswiss. Sem. zu Straßburg.

Knapp, Ludwig, Geburtshilfe, Gynäkologie, Dr. med., k. k. Prf., I. Assistent a. d. k. k. dtschen Univ.-Frauenklinik. Prag II, Fügnerplatz 1808 (5 n.) (Komotau 30/7 68.) V: D. Scheintod der Neugeborenen I 98; Geburtshilfl. Propädeutik 99; Geburts-

hilfl. Diätetik u. Therapie f. Aerzte und Stud. 02; Grundzüge d. gynäkolog. Massagebehandlg 02.

Knappe, Franz Zacharias, (k.), Politik, /, Red. u. H: d. „Westfäl. Volksztg." Bochum, Mühlenstr. 12. (Grulich 9/1 62.)

Knappitsch, Anton, (k.), D., Dr. phil., GP., H: u. Red. d. „Litt. Anzeiger f. d. kath. Oesterr." Graz, Grabenstr. 27. V: S. Cyrilli ep. Hierosolymitani Catechesibus quae principia et praecepta moralia continantur 99. ()

Knauth, P., dtsche Sprache u. Litt. ♛, Dr. phil., Prf. Freiberg i. S., Marienstr. 71. (Dresden 27/10 56.) V: Goethebuch 79, 2. A. 81; Faustsage 81; Dtsche Grammatik f. Gymn. 81; Staatl.-volkswirtsch. Vorschule 88; Beziehgn d. Hauses Wettin zu Freiberg (m. Dr. Heydenreich) 88; Goethes Sprache u. Stil i. Alter 98.

Knebel, Ernst, Schriftwesen, Stenogr., Lehrer, geprüft. Lehrer d. Stenogr. Hesselbach b. Gummersbach, Rhld. (Gmünden 7/12 60.) V: Antiqua od. Fraktur? 87; Lesebuch für „Vereinfachte Stenogr." 91; dto. (Einigungssystem Stolze-Schrey) 98; Welche Bedeutung hat die Stenographie f. d. Lehrer? 00.

Kneer, Aug., (k.), ♛, ⚒, Dr. phil., RA. Trier, Zuckerberg 26. (Elberfeld 21/1 67.) V: Entstehg der konziliaren Theorie 93.

Kneib, Philipp, Dr., (k.), ⁂, Ethik, Doz. am Priestersemin. Mainz, Augustinerstr. 34. (Zornheim (Hessen) 19/2 70.) V: Die Willensfreih. u. d. innere Verantwortlichk. 98; D. Unsterblichk. der Seele 00. *

Kneip, Nik., (k.), ✝, Pfr. Bad-Mondorf, Luxemb. (Dekirch 8/2 36.) V: Kleine Bibl. Gesch. 84, 4. A. 92; Gr. bibl. Gesch. 84, 5. A. 93; D. hl. Eucharistie 64; D. hl. Kommunion 65; D. bittere Leiden Jesu 69; St. Hubertsbüchlein 74; Erklärung d. hl. Meßopfers 76; Luxemb. Maimonat 80; Donatusbüchl. 82; Herz-Jesu, 3. A. 87; St. Josephs-Monat 88, 2. A. 98; Herz-Jesu-Monat 01.

Kneisel, Bruno, ♛, GP., GOLehr. a. D. Hirschberg, Schles., Sechsstädte 34. (Niemberg b. Halle 30/9 40.) V: Leitf. d. hist. Geogr. 74/79 III; Weltgesch. e. Zufall? 91. ()

Knepper, Joseph, (k.), ♛, Dr. phil., OLehr. Bitsch in Lothringen. (Oelde in Westf. 6/3 64.) V: Tempora u. Modi bei Walther v. d. Vogelweide 89; Nation. Geb. u. Kaiseridee bei d. elsäss. Humanisten 98; Jak. Wimpfeling, s. Leben u. s. Werke 02. *

Kneschke, Emil, Litt. u. Kunst ♛, Dr. phil. Leipzig, Lessingstr. 32. (ebda 4/11 35.) V: Goethe u. Schiller z. Frauenwelt 57; D. dtsche Lustsp. 61; Theater u. Musik in Leipzig s. 100 J. 67, L. A. 68; E. Devrient 68; Konservatorium zu Leipzig 68; Deutsche Lyrik s. 1850, Anthologie, 6. A. 85; D. 150jähr. Gesch. d. Leipz. Gewandhauskonzerte 93; Konservatorium z. Leipzig 93. ()

Kneschke, Frau Martha, verw. (Ps. W. Schönau), DSch., Humor., ⊙, Nov., Rom., /. Zittau, S., Mandanstr. 7. (Teplitz-Schönau 2/11 66.) V: Wenn dich die bösen Buben locken, L. 99; Florians Brautfahrt, Schw. 00; Einsame Weihnachten, N. 02; Ein Danaergeschenk, Hum. 02/3.

Knenker, Joh. Jak., ✝, D., ö. UP., Heidelberg-Eppelheim, Hauptstr. 172. (Wenkheim 12/2 40.) V: s. 1902, S. 729. ()

Knibsch, Fritz, s. Leander Körschner.

Knieper, Frau Marie (Ps. M. Palm), Erz., Märch., Humor, Nov. Cöln a. Rh., Mastrichterstr. 5. (Remagen, Rh. 28/6 52.)

Kniepf, Albert, ⁂. Hamburg 23, Hasselbrookstr. 15. (Cottbus 23/2 53.) V: Denken u. Weltanschauung 91; Theorie d. Geisteswerte 92; Zehn Thesen z. Natürlich. Welt- u. Lebensanschg 93; D. psychisch. Wirkgen der Gestirne 98; Physik d. Astrologie 99.

Kniest, Philipp, ⚓. Lübeck, Cronsforder Allee 43. (Bremen 4/6 30.) V: Von der Wasserkante 84/86 II, 4. A. 91; Treue Liebe 86; Wind und Wellen 89; Kaufleute und Schiffer 91 II; Ges. Schriften 99 V.

Knilling, Rudolf, Methodik d. Rechen- u. Aufsatzunterr., OLehrer d. städt. Schulen. Traunstein, Bay. (München 10/5 42.) V: Zur Reform des Rechenunterr. 84/86 II; Einführg in die stilist. Entwicklungslehre 91; Ein Beitr. z. Reform d. Aufsatzunterr. 91; Zur Leselehrmethode 91; D. Zahlenraum v. 1—20 92; Wichtigk. u. Unentbehrlichk. d. wörtl. Auswendiglernens 94; D. naturgem. Methode d. Rechenunterr. in d. dent. Volksschule 97/99 II; Drei Rechenkartons f. uns. kl. Anfänger 00, D. Aufsatzunterr. in d. Volksch. I 03.

Knipping, Richard, Dtsche Wirtschafts- ♛, Dr. phil., Archivar. Düsseldorf, Staatsarchiv. (Breckerfeld 28/6 65.) V: Die Cöln. Stadtrechnungen des MAlters m. e. Darstellung d. Finanzverwaltung 97/98 II; Die Regesten der Erzbischöfe v. Cöln im Mittelalter, II. Bd. 01.

Knispel, Hermann, Hofschausp. u. art. Sekr. d. Hofth., Rezitator. Darmstadt, Victoriastr. 28. (Worms 26/12 55.) V: Hofth. z. Darmst. v. 1810/90, 91; Schillers Dramen auf d. Hofth. zu Darmst. 94; Bunte Bild. a. d. Kunst- u. Theaterleb. 00, 2. A. 01.

Knobelsdorff-Brenkenhoff, Frau Nataly v., geb. v. Eschstruth, ⊙, /. Schwerin, Mühlenstr. 24, (z. Z. auf Reisen). (Hofgeismar 17/5 60.) V: Pirmasenz, L. 81; D. kl. Rittmeister, Sch. 82; In des Königs Rock, Dr. 82; Die Sturmnixe 83; D. Eisenkopf, Sch. 84; Wolfsburg, R. 84; D. Ordre des Grafen v. Guise, Dr. 84; Katz u. Maus, R. 85, 3. A. 93; Gänseliesel 86 II, 5. A. 91; D. Irrgeist von Casgamala 86, 3. A.

92; Gef. Humoresken 86, 2. A. 93; Polnisch Blut, R. 87 II, 5. A. 98; Erlkönigin, R. 87, 3. A. 93; Zauberwasser, R. 87; Hazard, R. 88 II; Wandelbilder, Nov. 88; Sie wird geküßt, Schw. 88; Im Schellenhemd, R. 91 II; Sternschnuppen, R. 91, 2. A. 00; Der Mühlenprinz, R., 1. u. 2. A. 91; Hazard, R., 1. u. 2. A. 91 II; Ungleich, R. II; Hofluft, R., 2. A. 90 II; Wegekraut, Ged.; Scherben, Potpouri, R., 2. A. 91; Komödie, R. 92 II, 2. A. 93; Verbotene Früchte, Erz. 92, 2. A. 93; D. Haideheze, R. 94; Von Gottes Gnaden, R. 94 II; Johannisfeuer, R.; D. Stern d. Glücks, R. II; Gef. Dramen I; Jung gefreit, R. II; Spuk, R.; D. Majoratsherr, R II; Mondscheinprinzeßchen, R.; Frühlingsstürme, R., 1. u. 2. A. 99 II; Die Regimentstante! R. II; Gef. Romane 2c. 99 ff.; Nachtschatten, R. 00 II; In Ungnade, R. 00 II; Sonnenfunken, R. u. Erz. 00; Am Ziel, R. 00 II; Aus vollem Leben, R. Slg. I. 00; Der verlorene Sohn, R. 02 II; Die Bären von Hohen Esp, R. 02 II.

Knoblauch zu Hatzbach, Wilh. v., PA., Litt. London WC, 30|34 New Oxford Str. (Hatzbach $^{21}/_{9}$ 60.)

Knoblich, Frau Nini (Pf. Hans Jürgens). **Ue:** FIESDän., HptmWwe. Nonnenhorn b. Wasserburg a. Bodensee, Bay. (Kempttbal $^{7}/_{12}$ 62.) **Ue:** Ballerini, Anfertigg künstl. Blumen 97; Maspes, Frauenherzen 97; Prévost, Der gelbe Domino 97, D. Sünde d. Mutter 98; G. de Maupassant, Das Brillanthalsband u. a. N. 98; Zola, D. Schultern d. Marquise u. a. 98; Lesueur, Späte Vergeltung 02 II. ()

Knobloch, Rud., Kgl. Kommissionsrat, Sozialpolitik. Berlin W 35, Potsdamerstr. 27 b. (Düsseldorf $^{30}/_{10}$ 49.)

Knod, Gustav E., Ψ, ♛, Dr. phil., Prf., OLehrer. Straßburg i. Els., Sternwartstr. 7. (Trarbach $^{19}/_{4}$ 50.) **V:** Aus d. Bibl. d. Beatus Rhenanus 89; D. alten Matrikeln d. Univ. Straßburg 1621—1793, 97 II, III (Register) 01; Die Stiftsherren v. St. Thomas z. Straßburg 1518—48 92; Dtsche Studenten in Bologna 1289—1562. Biograph. Index zu den Acta nationis German. universitatis Bononiensis 99.

Knodt, Emil, ✝, Tierschutz, Prof. u. Dir. d. theol. Semin. Herborn. (Eppelsheim $^{23}/_{7}$ 52.) **V:** s. 1902, S. 731. ()

Knodt, Karl Ernst (Pf. Ernst von Klingen), ✠, Kritik, evang. Pfarrer. Ober-Klingen, hess. Odenw. (Eppelsheim, Rheinhess. $^{6}/_{6}$ 56.) **V:** Aus meiner Waldecke, G. 00; Aus allen Augenblicken m. Lebens, G. 02; Liederlese mod. Sehnsucht 02; Fontes Melusinae 03.

Knödgen, Franz, ✉, Red. d. „Kölnischen Zeitg." Cöln a. Rh., Mastrichterstr. 11. (Münster i. W. $^{19}/_{9}$ 54.) **V:** Jahrb. d. Aktiengef. Rheinlands u. Westfalens. ()

Knöpfler, Alois, (k.), ✝, Kirchen ♛, D. u. Dr. phil., o. UP., **MitH:** d. „Kirchengesch. Studien". München. (Schomburg $^{29}/_{8}$ 47.) **H:** s. 1901, S. 729, ferner: Das Vaterunser im Geiste d. alten Kirchenväter in Wort und Bild 02. ()

Knöppel, Alois, (k.), ✠, Nov., Biogr., /, Hauptlehrer, Red. d. „Pädag. Monatshefte". Rheydt, Rh., Carlstr. 69. (Laufersweiler $^{4}/_{11}$ 63.) **V:** Sprach- u. Rechtschreiblehre 91|92; Die kulturhist. Stufen der Herbart-Ziller-Stoyschen Schule 93; H. Overberg 96; Der sel. Petr. Canisius 98; Jugendschr.: Das Leben des hl. Jg. v. Loyola 97; P. Canisius 97; Der hl. Franz Xaver 97; Alph. v. Liguori 97; Vinc. von Paul 98. **Ue:** Vom Kaukasus zum persisch. Meerbusen durch Armenien 2c. 97; Fénelons Abhandlg üb. d. Erziehg d. Mädchen 03; Overbergs Anweisg z. Schulunterr. 03.

Knörk, Otto, ✠, ✉, Dr. phil., OLehr. Berlin-Großlichterfelde, Augustastr. 6 I. (Berlin $^{27}/_{7}$ 66.) **V:** Histor. Kritik d. Magdalenenlegende 89; D. Turnerschaften auf dtschen Hochschulen 98, 2. A. 00; Les Résultats de l'Assurance Ouvrière de l'Empire Allemand 00.

Knoevenagel, Jul., Dr. phil., Hannover, Hallerstr. 46. **V:** Anleitg z. Erlernen d. Gabelsberger Redezeichenkunst f. Kenner der Stolz. Stenogr. 55; Redezeichenkunst u. dtsche Kurzschrift 64; Vollst. prkt. Lehrbuch d. Stolz. Stenogr. (m. W. Nyssel) 67, 9. A. 96; Leitf. beim Unterr. in W. Stolzes deut. Stenogr. 84; Hilfsbuch b. Unterr. in W. Stolzes Stenogr. 85; Warum verdient d. Stolz. Stenogr. den Vorzug 98.

Knoke, Fr., klass. Ψ u. ♛, Dr. phil., Prf., GDir. Osnabrück. (Schmedenstedt $^{9}/_{1}$ 44.) **V:** Ueber „hic" und „nunc" in der oratio obliqua 81; Feldzug König Karls gegen d. Sorben 806 82; Zeittafeln für d. Unterr. in d. Gesch. 85; Kriegszüge d. Germanicus in Deutschld 87, 1. Nachtr. 89; 2. Nachtr. 97; Gebrauch v. plures bei Tacitus 90; Anhalt. Gesch. I 93; Röm. Moorbrücken i. Deutschld 95; Varuslager i. Habichtswalde b. Stift Leeden 96, Nachtr. 97; Cäcinalager b. Mehrholz 98; Schlachtfeld im Teutoburger Walde 99; Varuslager b. Iburg 00; Die röm. Forschungen im nordwestlichen Deutschland 00; E. Eisenschmelze i. Habichtswalde b. Stift Leeden 01; E. Urteil üb. d. Varuslager i. Habichtswalde 01.

Knoke, Karl, ✝, D, Konsist. R., o. UP. Göttingen. (Schmedenstadt $^{15}/_{10}$ 41.) **V:** Z. Methodik d. bibl. Gesch., 1. u. 2. A. 78; D. Christ u. d. polit. Gepräge d. Zeit 76; D. erste Triennium d. Schullehrer Sem. z. Wunstorf 77; Lehrplan d. dreiklass. u. einkl. Sem-Schule z. Wunstorf 79; Gutachten üb. d. neuen Gesangbuchentwurf 80; Ueb. Ka-

techismus-Unterr. 86; Pädagog. Ideale u. Irrtümer des 17. Jahrh. 87; Prakt.-theol. Kommentar zu den Pastoralbriefen des Ap. Paulus 87|89 II; Grundriß d. prakt. Theologie, 4. A. 96; Herr D. Achelis und mein Grundriß der prakt. Theol. 90; Gesch. der Freitische an der Georg-Augustus-Univ. z. Göttingen 93; Grundriß der Pädagogik 94, 2. A. 01; Theol. homil. Bibelwerk: D. Pastoralbriefe und der Brief an Philemon 94; Das Göttinger Rektoreuseminar i. Winter 1895|96 96; Die Passion Christi v. Thomas Mancinus 97; Zur Gesch. d. bibl. Figur-Spruch-Bücher 98; Herrn Kohlmeyers litt. Beitrag z. Lehrerbildung 2c. 00; Die dtschn luth. Katechismen in den braunschweig-hannov. Landen währ. d. 16. Jahrh. 01. ()

Knoll, Ed., s. Ed. Seis.

Knoop, Gerhard J. Ouackama (Pf. Gerhard Ouackama), Roman, Chemiker. Moskau, Manufacture de Danilowo. (Bremen 9/6 61.) V: Die Karburg 97; Die Dekadenten 98; Die erlösende Wahrheit 99; Outsider, R. 00; Das Element, R. 01; Sebald Soekers Pilgerfahrt, R. 03.

Knopf, Jul., /. Berlin NO, Moritzstr. 20. (Driesen 1/1 63.) V: Politik, L. 93; Ehrliche Leute, D. 02.

Knopp, Jak. Napoleon, (k.), ♛, Pfarrer. Sayn, Rheinpr. (Treis a. Mosel 15/10 48.) V: Erzbischof Krementz 85; Ludw. Windthorst 98. *

Knorr, Thomas, PA. H: d. „Münch. Neuesten Nachr." München, Färbergraben 23|24. ()

Knortz, Karl, ♆, Ethnograph, Kult. ♛, Prf., Schulsuperintend. Evansville, Indiana. (Garbenheim 28/8 41.) V: s. 1902, S. 733 u. Streifzüge auf d. Gebiete amerikan. Volkskunde 02.

Knothe, Herm., ♛, Dr. phil., Prof. a. D. Dresden, Zirkusstr. 17. (Hirschfelde b. Zittau 9/10 21.) V: Gesch. v. Hirschfelde 51; Gesch. v. Rohnau, Rosenthal, Scharre 57; K. F. Kretschmann 58; Gesch. v. Burkersdorf 62; Urkundl. Gesch. d. Eigensch. Kreises 70; Urk. Gesch. d. Kloster Marienstern 71; Grundl. z. Rechtsgesch. d. Oberlausitz 77; Gesch. d. OLaus. Adels 79; D. Anteil d. OLausitz am 30jähr. Krieg 80; Gesch. d. Tuchmacherhandwerks i. d. OLausitz 82; Urkundenbuch d. Städte Kamenz u. Löbau 83; Die Stellung der Gutsunterthanen in der OLausitz zu ihren Gutsherrschaften 85; Gesch. d. OLausitzer Adels bis 1620 87; Die ältesten Siegel d. OLaus. Adels 91.

Knuffert, Rudolf, ♆, Nov., k. Amtsrichter. Donauwörth, Berger Vorstadt. (Neu-Ulm 24/12 63.) V: Lieder 96; Frauengestalten 98.

Knuth, Alfr., Red. d. „Stegl. Anz." Berlin-Steglitz, Florastr. 22. (Drossn 17/3 75.) ()

Kny, Leop., ♂, GehRegR., Dr. phil., o. Prf. a. d. Ldw. Hochsch. u. ao. UP. Berlin-Wilmersdorf, Kaiser-Allee 92|93. (Breslau 6/7 41.) V: Entw. d. Parkeriaceen 75; Ueb. d. Dickenwachstum d. Holzkörpers 2c. 82; Botan. Wandtafel m. erläut. Texte 74/90.

Kobatsch, Rud., OeF., ✉, Dr. jur., Sekret. d. Niederösterr. Gewerbevereins. Wien I, Eschenbachgasse 11. (Bruck a. L. 12/7 68.) V: D. Armenpflege in Wien und ihre Reform 94. ()

Kobbelt, Rudolf (Pf. Ceyx), /, ✝, Pastor. Landeshut, Schles., Ev. Kirchplatz 6. (Neuzelle 29/11 61.) V: Die dtsch.-evangel. Diaspora 93; Schulfragen 02.

Kobel, Oskar, LB., /, 🏛, german. Mythol., Welt🏛, Reiseschild., Lehrer. Liegnitz, Hedwigstr. 26. (Sommerfeld i. L. 13/7 68.) V: Uebersichtl. Darstellung d. Volkserziehungswesens d. europäischen u. außereuropäischen Kulturstaaten 00/01 II; Päd. Studienreise n. Dänemark, Schweden u. Norwegen 98; D. niederl. Volksschulw. 02.

Kobelt, Wilh., ♈, ◍, Dr. med., Dr. phil. h. c., Red. d. „Nachrichtsbl. d. dtsch. malakozoolog. Gesellsch.", d. „Gemeinnütz. Blätt. f. Hessen u. Nassau", Red. f. Mollusca am „Tierreich". Schwanheim, Hessen-Nassau. (Alsfeld 20/2 40.) V: Reiseerinn. aus Algerien u. Tunis 85; Illustr. Conchylienbuch 78|80 II; Katalog der i. europ. Faunengebiet leb. Binnenkonchylien, n. A. 81; Prodromus faunae molluscorum maria europaea inhabit. 87; Studien z. Zoogeogr. 97|99; Verbreitung d. Tierwelt 01; Cyclophoridae im Tierreich XVI 01; Ikonographie d. europ. Meeres-Konchylien III. H: Martini u. Chemnitz. Conchylien Cabinet n. A.; Roßmäßlers Ikonographie d. europ. Land- u. Süßwasser-Conchylien IV—VII; Neue Folge I—X u. Suppl.

Kober, Friedr., wiss. Pharmazie, H: d. „Süddeutsch. Apoth.-Ztg." Stuttgart, Hohenstaufenst. 19. (Feuchtwangen 22/11 47.) V: Ablösg der Apothekerberechtigg 93. ()

Kobert, Ed. Rud., Pharmakol., Dr. med., russ. StaatsR., o. UP. H: „Zeitschr. f. Krankenpflege". Rostock, St. Georgstr. 72. (Bitterfeld 3/1 54.) V: Bestandteile u. Wirkgen d. Mutterkorns 84; Jahresbericht d. Pharmakotherapie für 84, 85, Zustand d. Arzneikunde vor 18 Jahrh. 87; Kompendium d. Toxikologie 87, 3. A. 94; Arbeiten d. pharmak. Instituts zu Dorpat 88|96 XIV; Arzneiverordnungslehre 88, 3. A. 00; Hist. Studien d. pharmak. Instituts z. Dorpat 89|96 V; Ueb. Cyanmethaemoglobin 91; Lehrb. d. Intoxikationen 95/97 II, 2. A. Allg. Teil 02; Ueb. d. Kwaß 96; Beitrag z. Gesch. des Bieres 96; Lehrb. d. Pharmakotherapie 96|97 II; Görbersdorfer Veröffentlichgen 97 f. II; Ueb. Lungenheilanstalten 00; Ueb. Giftspinnen 01; Ueb. Giftfische u. Fischgifte 02; Ueb. d. Schwierigk. b. d. Aus-

lese d. Kranken f. d. Volkslungenheilst. 02.

Koblinski, Karl v., Gefängniswesen, Dr. phil., Superint. Eilsleben. (Pleß 15/6 52.) V: Disziplinarstrafen d. preuß. Strafanstalt. 88; Pflicht der Kirche gegen die Gefangenen 89; Zehn Jahre Gefängnisprediger 93. ()

Koch, A., (k.), ✝, D., o. UP. Tübingen, Grabenstr. 19. (19/4 59.) V: D. heil. Faustus, Bischof von Riez und seine Gnaden-lehre 95.

Koch, Dr. A., s. Karl Kaßner.

Koch, Alexand., Kunstgew., Verl. u. H: d. „Dtsch. Kunst u. Dekoration", d. „Innen-Dekoration" u. d. „Tapeten-Ztg." Darmstadt, Sandstr. 24. (Cöln a. Rh. 9/11 60.) V: Das vornehme deutsche Haus (mit H. Werle) 96; E. mal. Bürgerheim (m. dems.) 98; Mod. Stickereien 00. ()

Koch, Emil, Psychologie, Dr. phil., G.-Lehrer. Cöln a. Rh., Trutzenberg 48. (Wahlscheid, Rhld 9/4 72.) V: Bewußtsein der Transcendenz 96; Psychologie in der Religionswissensch. 97. ()

Koch, Ernst, ♛, Prf., Archivar. Meiningen, Feodorenstr. 8. (Pößneck 31/12 43.) V: Triller-Sagen I 84; Urkundl. Stammbaum d. Fam. Triller 87; Stiftung Kasp. Tryllers v. 29/9 1617 u. der Stammbaum der Tryller 89; Wasunger Mundart (m. E. Reichardt u. Th. Storch) 95; Bad Liebenstein 96; Beiträge z. urkundl. Gesch. der Stadt Pößneck 96, 97, 00 IV.

Koch, Ernst, Ψ, Dr. phil., GP., StR., GInsp. Moskau. (Zittau 22/12 39.) V: s. 1902, S. 735. ()

Koch, Ferdinand, Politik, /, Verl. d. „Stettiner N. Nachr." u. d. „Stett. Abendpost". Stettin, Heiligegeiststr. 7a. (Maulbach, Kreis Alsfeld 16/10 68.)

Koch, Gaudentius, Kapuziner, (k.), (Ps. Liebfrauenlob), ♆, Lesemeister d. Kapuzinerordens. Bruneck, Tirol, Kapuzinerkloster. (Solothurn 6/12 67.) V: Liebfrauenlobs Marienleben 98. *

Koch, Gottfr., ♛, Dr. phil., OLehrer. Charlottenburg, Schlüterstraße 64. (Brandenburg a. H. 4/10 59.) V: Absolutismus u. Parlamentarismus 92; Demokratie u. Konstitution 96. H: F. Kern, Grundriß d. deut. Satzlehre, 3. A. 96.

Koch, Gust. Ad., ▲, ●, Eisenbahnw., /, Dr. phil., kais. Rat, oö. Prf. d. Mineral., Petogr. u. Geol. u. Bodenkunde d. Hochsch. f. Bodenkultur. Wien I, Elisabethstr. 7. (Wallern 10/10 46.) V: Murbrüche in Tirol 75; Fund aus der Bronzezeit in Gmunden 75; Geol. Mitteilgen aus d. Oetzthalergruppe 75; Eiskrystalle in locker. Schutte 77; Tunnelfrage b. d. Arlbergbahn 80; Pest unt. d. Krebsen 82; Erdwärme und Tunnelbau i. Hochgeb. 82; Ursache d. letzten Hochwasserkatastrophe i. d. Südalpen 83; Garnerathal u. Plattenspitze in Vorarlberg 83; Abgrenzung u. Gliederung der Silvrettagruppe 84; Zahnradbahn v. Zell a. See a. d. Schmittenhöhe 87; Neues Lapidar- oder Mineralfarben-Präparat 88; Arnsteinhöhle bei Mayerling 90; Seltf. Gelüste i. d. Tierwelt 91; D. im Schlier der Stadt Wels erbohrten Gasquellen 92; E. kalbender Gletscher i. d. Ostalpen 92; Neue Tiefbohrgen auf brennbare Gase im Schlier von Wels, Grieskirchen u. Eferding 93; D. Naturgase der Erde 93; Die Gneiß-Inseln u. krystallin. Gesteine zw Nells- u. Gauerthal im Rhätikon 94; Geolog. Gutachten üb. die Gasausströmungen in d. Schottergrube d. k. k. Staatsbahnen zu Wels 95; Die Temperaturbewegung d. Gmundner- od. Traunsees u. Traunabflusses i. Winter 1894—95 95; Geolog. Begutachtung d. für Essek projekt. Hochquellen-Leitung 95; Der geolog. Untergrund des projekt. Donau-Moldau-Elbe-Canals 96; Die geolog. Verh. d. Canalvariante von der Donau bei Linz bis an die Moldau bei Rosenberg 97; Aphorismen z. jüngsten Welser Gasbrunnen 98; D. geolog. Verh. d. Umgebg v. Gmunden 98; Kritische Bem. z. Erforschung d. Alpenseen 99; F. Ritter v. Hauer 99; Geolog. Beurteilung d. Magnesit-Vorkommens in Weißenbach bei Gloggnitz 00; Geol. Begutachtung von neuen Varianten e. Donau-Moldau-Elbe-Canals mit event. Einschaltung ein. Schiffsbahn zwisch. Linz-Urfahr u. Budweis 01; Geolog. Gutachten üb. d. Vorkommen v. brennb. Natur- od. Erdgasen, jod- u. bromhaltigen Salzwässern, sowie Petroleum u. verwandt. Produkte i. Schlier v. Wels u. in ÖOest. 02.

Koch, Heinr., (k.), ♛, D., Milit. OPfarr. Frankfurt a. M., Finkenhofstr. 10. (Eschweiler 21/2 35.) V: Gesch. der Stadt Eschweiler 82/90 II; Reformation im Herzogtum Jülich 83/96 III; Karmeliterklöster d. niederdeut. Prov. 13/16. Jahrh. 89; Dominikanerkloster zu Frankfurt a. M. 13/16. Jahrh. 92; Urkunden der Stadt Düren 14/16. Jahrh. 97; St. Rochuskapelle zu Bingen a. Rh. 98, 2. A. 03; Zur Gesch. d. Marian. Bruderschaften i. der Liebfrauenkirche zu Frankfurt a. M. 98.

Koch, Hugo, ⚙, G. Baurath, TH Sch P. Berlin SW, Belle-Alliancestr. 26. (Oppeln 15/12 43.) V: Die natürl. Bausteine Deutschlands 92; Baukunde des Architekten 90/91, 96, 03; Handb. d. Archit. (Dachdeckungen) 95, 99; Dass. (Fenster, Thore 2c.) 96, 01; Dass. (Bauführung) 01; Dass. (Fußböden, Wände, Decken) 03; Gottgetreu, 2. A. 99.

Koch, Hugo, (k.), Kirchen♛, D., Dr. phil., Stadtpfr. Reutlingen (Württ.), Gartenstr. 6. (Andelfingen OA. Riedl. 7/4 69.) V: Pseudo-Dionysius Areopagita in sein. Beziehgen z. Neuplatonismus u. Mysterienwesen 00. *

Koch, Johannes Rudolf (Pf. Horst Waldheim), ⊙, Dr. phil., Pastor. Zerbst in Anh., Breitestr. 14. (Osterburg, Altmark 29/11 68.) V: Grete Minden, Tr. 97; Friedemann Bach, Tr. 00. ( )

Koch, John, Chaucerforschung, engl. u. franz. Lehrb., Dr. phil., Prof., OLehrer. Berlin-Großlichterfelde, Bismarckstr. 20. (Ohra 22/12 50.) V: Chardry 79; Chaucers Ausgew. Dichtgen 80; Die Siebenschläferlegende 83. **Neubearb.**: Fölsing, Engl. Elementarbuch 85, 29. A. 00; Engl. Lesebüch. 86, 94 ꝛc.; Kl. engl. Leseb., 3. A. 99; Englische Grammatik 89, 2. A. (Schulgrammatik) 94; Prakt. Englisch I 93, 14.—15. A. 02; II 94, 2. A. 98; Prakt. Französisch I 95, 7.—8. A. 02; II 96, 2. A. 00; Chaucers Pardoner 02.

Koch, Julius (Pf. Johs Meinen), ⊙, ✠. Bremen, Contrescarpe 138 a. (ebda 11/7 70.) V: Ein Bruderkuß, Dr. 93; Im Frühglanz, G. 00.

Koch, Jul. Ludw. Aug., ⁂, Psychiater, Dr. med., Direkt. a. D., **Mitᕼ**: v. „Die Kinderfehler". Cannstatt, Ludwigsstr. (Laichingen 4/12 51.) V: Vom Bewußtsein i. Zuständen sogen. Bewußtlosigkeit 77; Z. Statistik der Geisteskrankheiten 78; Psychiatr. Winke f. Laien 80, 2. A.; Erkenntnistheoret. Untersuchgen 83; Grundriß d. Philosoph. 84, 2. A. 95; Wirklichkeit und ihre Erkenntnis 86; Einfluß der soz. Mißstände auf die Zunahme der Geisteskrankheiten 87; Leitfaden d. Psychiatrie 88, 2. A. 89; Spezielle Diagnostik der Psychosen 90; Die psychopath. Minderwertigkeiten 91/93 III; Bedeut. d. psychopath. Minderwertigkeit f. d. Militärdienst 94; Laienpsychiatrie 94; Frage n. d. geb. Verbrecher 94; Nervenleb. d. Menschen 95, 5. u. 6. A. 96; Abnorme Charaktere 00; Die Vermehrung des Lebens 01; Bibl. Einführg in d. christl. Erkenntnis 02.

Koch, K. E. Wilh. (Pf. Karl v. d. Orla, Koch Conradi), VB., ⊙, ✠, Dr. phil., u. Mag. lib. artium. Berlin W, Courbièrestr. 12, Gartenh. r. II. (Herrnstadt 2/6 25.) V: Poet. Knospen 47; E. hübsche Gesch., L. 53; Sängers Weh, D. 54; Dame v. Stande, R. 54; D. Mutter Geist, Dr. 56; Schl. Hohenwald, R. 58; D. weibl. Chevalier, L. 79.

Koch, Karl, A, GP. Cannstatt. Württ., Karlstr. 26. (Laichingen 5/6 54.) V: Lehrb. d. eben. Geometrie 89/90.

Koch, Konrad, ✠, Prof., Dr. phil., OLehr. Braunschweig, Schleinitzstr. 18. (ebda 13/2 46.) V: s. 1902, S. 737. ( )

Koch, Lud., ✠, Dr. phil., ao. UP. Heidelberg, Sophienstr. 25. (Darmstadt 27/1 50.) V: s. 1902, S. 738. ( )

Koch, Frau Luise, ✠, **Ue**: EFH. Inh. e. Litterarisch. Bureaus. Berlin W, Courbièrestr. 12, Gartenh. r. II. (Danzig 7/7 40.) **Ue**: Ouida, Leiden einer Anstandsdame 86; Gray, Dekan v. Belminster 88; Braddon, Vom Schicksal verfolgt 89; Bret Harte, Eingeschneit; Alison, D. Testament; Brame, Eine Heldin der Liebe; Florence Warden, Leichtsinnige Frau; Xav. Montépin, Irrenarzt.

Koch, Frl. Louise, ✠, Krit., Nov. Wien V, Wienstr. 24. V: Ged. 00.

Koch, Frl. Maidy (Pf. Franz Lerse), ✠, ⊙. Freiburg, Br., Stadtstr 15 a. (ebda 12/6 75.) V: Gerlind, Dichtg 99; Dämmerung, G. 00; Magd. v. Sydow, Dr. 00; Jos Fritz, Dr. 00; Ein Totentanz, D. 91; Arnold Böcklin, G. 02.

Koch, Max, Litt♛, H: d. „Studien zur vergl. Litt.-Gesch.", Dr. phil., oö. UP. Breslau V, Musenmspl. 10 III. (München 22/12 55.) V: Schlesw. Litt.-Briefe 78; H. P. Sturz 79; Quellen v. Wielands Oberon 79; Ueb. d. Beziehg d. engl. Litt. zur dtschen im 18. Jahrh. 83; Shakesp. Leben u. Werke 85; Gottsched u. die Reform der deutschen Litt. 86; Was kann das deutsche Volk v. R. Wagner lernen? 88; Münchner Wertheriade 88; Grillparzer 91; Nationalität u. Nat.-Litt. 91; Gesch. d. deut. Litt. 93, 4. A. 00; Gesch. d. deut. Litt. v. 1600 bis z. Gegenw. 97, 2. A. 03. **Neubearb.**: v. Vilmar, Lebensbilder dtscher Dicht. 85; Goethe u. Schillerlitt. i. Goedekes Grundriß 91/92. H: Shakesp., Wke 82/84, n. A. 02/03; Chamisso, Werke 83, n. A. 03; Lessing, Werke 86; Immermann u. Lenau, Schulze u. Hoffmann, Arnim u. Brentano, Eichendorff u. Fouqué in Kürschners Nat.-Litt.; Hock, Blumenfeld in Braunes Neudrucken 99.

Koch, Otto Fr., ✓, Polit., ✍, Kritik, Chef-Red. der „Stett. N. Nachr.". Stettin, Karkutschstr. 16. (Maulbach 20/1 66.)

Koch, Paul, Marine♛, G. Admiralitäts-R. Berlin W, Regensburgerstr. 4. (Marienwerder 14/5 55.) V: Beiträge z. Gesch. unserer Marine 95; desgl. neue Folge 99; Dtsches Flottenlesebuch (m. Prf. H. Bock) 01; Gesch. d. dtschen Marine 02.

Koch, Rich., ✠, ✉, Dr. jur. h. c., WGR., Exc., Präs. d. Reichsbank. Berlin W, Oberwallstr. 10/11. (Cottbus 15/9 34.) V: Zur Reform d. preuß. Konkursrechts 68; Verfolgung v. Beamten weg. Amts- u. Diensthandlgn 68 (anon.); Ueber die Zulässigkeit d. Beschlagnahme v. Arbeits- u. Dienstlöhn. 69; Ueb. Giroverkehr u. d. Gebrauch v. Checks als Zahlungsmittel 78; D. Civilprozeßordnung f. d. Dtsche Reich (m. Dr. J. Struckmann) 78, 8. A. (mit OLGR. Rasch, OL.-GR. Dr. Koll und AR. Dr. Struckmann jun.) 01; D. preuß. Ausführgs-Gesetze zu d. deutschen Reichsjustizgesetzen 79, 2. A. 81; Ueb. Bedürfnis u. Inhalt e. Checkgesetzes f. d. Dtsche Reich 83; Abrechnungsstellen

in Dtschland 83; Reichsgesetzgebung über Münz- u. Notenbankwesen 2c. 85, 4. A. 00; Ueber Bedürfnis u. Inhalt e. dtschen Warrantgesetzes 87; Geld- u. Wertpapiere, Krit. d. Entw. ein. bürg. Ges.B. 89; Vortr. u. Aufsätze hauptsächlich aus dem Wechsel- u. Handelsrecht 91.

Koch, Rob., ✠, Dr. med., o. UP., GenArzt I. Kl., GMedR. Berlin-Charlottenburg, Ahorn-Alle 30. (Klausthal 11/12 43.) **V**: Aetiologie d. Milzbrandes 76, d. Wundinfektionskrankheit 78; Milzbrandimpfung 82; Betrieb des Kochschen Institut. für Infektionskrankheiten 92; Ueber neue Tuberkulinpräparate 97; Lepra-Erkrankgen im Kreise Memel 97; Reisebericht über Rinderpest, Bubonenpest in Indien und Afrika, Tsetse- od. Surrakrankh., Texasfieber, trop. Malaria, Schwarzwasserfieb. 98; Verbreitg d. Bubonenpest 98; Ergebnisse d. vom Deutschen Reiche ausgesandt. Malaria-Exped. 01. ()

Koch, Robert, Natur♛, Geh. SanR., Arzt. Jena, Kaiser Wilhelmstr. 7. (ebda 30/1 37.) **V**: Was wissen u. können unsere Aerzte? 58, 2. A. 86; Natur u. Menschengeist i. Lichte d. Entwicklgslehre 91, 2. A. 93.

Koch, Wilh. v., ✠, Dr. med., UP. Jurjew (Dorpat), Rigasche Str. 42. (Danzig 23/12 41.) **V**: Mitteil. üb. Fragen d. wiss. Medizin 81; Milzbrand u. Rauschbrand 86; Blutkrankheit 89; Arbeit. d. chirurg. Univ.-Klinik Dorpat, Heft 1—4 96/00; Zukunft d. Landwirtschaft d. dtschen Ostens 02. ()

Koch-Breuberg, F., ✍, Nov., Kriegs♛, Roman, kgl. bayr. Hauptm. a. D. Salzburg, Faberstr. 11. (Ingolstadt 3/3 47.) **V**: Drei Jahre in Frankreich 91; Siegfried d. Träumer 97.

Koch-Conradi, s. K. E. Wilh. Koch.

Kochendörffer, Karl, Dr. phil., O.-Biblioth. d. Kgl. u. Univ.-Bibl. Königsberg, Pr. (16/5 57.) ()

Koch v. Berneck, Max, Offizier a. D., ✍, Reisehandbücher. München, Gewürzmühlstr. 5a I. (Dresden 12/10 27.) **V**: Rundreisen in d. Schweiz, 14. A; 01; Süddtschl. u. Oesterreich, 6. A. 99; Gotthardführer, italien. Seen u. Riviera, 7. A. 99; Norddeutschland, 2. A. 97; Deutsche Bäder u. Kurorte 01. ()

Köbele, Frau Hanna, geb. Christaller, (Ps. Kisi Tala u. Hanna Christaller), Nov. Schorndorf, Württ., Künkelinstr. 484. (ebda 4/7 72.) **V**: Alfreds Frauen 02. *

Köberle, Justus, wissensch. Behandl. d. Alten Test., Lic. theol., UDoz. Erlangen, Löwenichstr. 25. (Memmingen 27/6 71.) **V**: D. Tempelsänger im AT. 99; Natur u. Geist nach d. Anschauung des AT. 01; D. geistige Kultur d. semit. Völker 01.

Köbn v. d. Ried, s. Jenny Dirnböck-Schulz.

Köbner, Siegfried Ernst, BP., Publizist, Chefred. d. „Nationalztg." Berlin W, Kleiststr. 39. (Breslau 15/6 44.)

Köcher, Ferdinand, Erz. u. Sage, Lehr. Jena, Krautgasse 8 I. (Taupadel b. Bürgel 20/4 64.) **V**: Bergblumen, Sagen a. d. Vorder-Rhön 88; Madje Fremdling, Erz. 97; Kirchbergs Geschick 98.

Köck, Johann, (k.), Pastoral†, Dr. theol. et phil., oö. UP. Graz, Naglergasse 49. (Stainz 19/8 68.) **V**: Die kirchlichen Censuren 02. *

Koegel, Fritz, ⁂, ✠, Dr. phil. Jena. (Haßerode i. H. 2/8 60.) **V**: Körperl. Gestalten d. Poesie 84; Lotzes Aesth. 86; Vox humana (anon.) 91; Gastgaben 94; Gedichte 98. **H**: F. Nietzsches Wke. ()

Kögel, Joseph, Dr. phil., Kgl. Geistl. Rat, Hofkanonikus, Prof. München, Schönfeldstr. 8 III. (Weißenhorn 10/12 41.) **V**: Gesch. der St. Kajetans-Hofkirche, der Theatiner u. des Kgl. Hofstiftes 99. *

Koegler, Oswald, Pfr. Urnshausen b. Weiler, Feldabahn. (29/8 69.) **Ue**: van Koetsveld, Ernste Nov. 01.

Köhler, Bruno, ⊙, Kostüm-Wissensch, Regiss. u. Kostümmaler d. „Dtschen Theaters". Berlin NW, Alexanderufer 1. (Greiz 5/11 55.) **V**: Pikanter Roman, L. 81; Moser-Album 82; Extravaganzen, L. 86; Orakel, L. 86; Dreizehnte, L. 87; Trachtenbild f. d. Bühne 90 f.; Dies u. Das, Humor. 92; Schooßkind, L. 95; Allg. Trachtenkunde 00; WM, Schw. 00; In Vormundschaftssachen, Schw.

Köhler, G., ⚒, Hüttenw., Prf., OBergRat, Dir. d. Kgl. Berg-Akad. Clausthal. **V**: Lehrb. d. Bergbaukunde, 5. A. 00. ()

Köhler, G., s. Georgine Köhler.

Köhler, Frl. Georgine (Ps. G. Köhler). Erz. Hannover-Herrenhausen, Herrenhäuserstr. 4 II. (Soßmar 22/8 46.) **V**: Treu u. frei 99; Aehrenstrauß, G. 00; D. Haus am Deich oder Heini u. Louischen, Gesch. f. d. Jugend 01.

Köhler, Heinr., Roman, Nov., ⊙. Potsdam, Lennéstr. 19. (ebda 7/1 52.) **V**: Herz u. Pflicht, Nov. 80; Durch Läuterungen, R. 81; Allein i. d. Welt, R. 82, 2. A. 98; D. neue Hauslehrer, R., 4. A. 83; Irren u. Finden, R. 83; Auf Schloß Friedersheim, Erz. 83, 2. A. 99; Launige Gesch. 83; Mod. Gegensätze, R. 84; Novellenmappe 84; Geld od. Name, P. 84; Petrarca jun., L. 84; Eine kritische Zeitfrage, L. 84: Waldelse, R. 85; Katastrophen, R. 86; Jos. Bärenfuß, Märchen 86; 2. A. 92; In geistiger Irre, R. 89; Schuld u. Erkenntnis, R. 91; Die Tochter der Wäscherin, R. 95; Bis vor's Schwurgericht, Krim.-R. 95; Die Giftmischerin, Krim.-Nov. 95; Die Erbin, R. 95; A. dem Leben, R. 96; Der Troubadour, R. 00; Verschlungene Schicksale, R. 00; Ein Sen-

sationsprozeß, Krim.-Erz. 00; Die Gouvernante, Erz. 01; Der neue Ekkehard 2c., N. 02; Eine Vernunftheirat 2c. 02.

Köhler, Herm., relig. ♆, Kaufm. Erfurt, Lilienstr. 8a. (ebda 1/5 48.) V: Lobe den Herrn, meine Seele 87; D. Herr ist m. Hirte 89; Daheim in Gott 92; Buch der Prologe 02.

Köhler, Otto Gustav, deutsche ♆, ✝, ♛, RealGP. Bernburg, Karlstr. 21. (Loburg 27/10 39.) V: s. 1902, S. 741. ()

Köhler, P. Osw., ⁂. Aesthetik, Sozial- u. Staatswiss., Politik, ↘, ▲, ∩, Ingenieur. Liegnitz, Moritzstr. 3. (Charlottenbrunn 16/1 51.) V: Egoismus u. Zivilisation 83, 2. A. 84; Weltschöpfung u. Weltuntergang 87, 8. A. 02; Knechtschaft u. Freiheit, 2. A. 94; Sozialdemokrat. Staat 91; Wahre Natur d. Menschen 95; Wunder des Kosmos 02.

Köhler, Walther, Reformations♛, Dr. phil., U Doz., Red. d. „Beitr. z. hess. Kirchengesch.", MitRed. d. „Theol. Jahresberichtes". Gießen, Ludwigstr. 19. (Elberfeld 27/12 70.) V: Luthers Schrift an d. christl. Adel im Spiegel d. Kultur- u. Zeitgesch. 95; Luther u. d. Kirchengesch. I 1 00; Reformation u. Ketzerprozeß 01; Dokum. z. Ablaßstreit v. 1517 02; Bibliographia Brentiana 03.

Köhne, Carl, Rechts♛, ⚒, Dr. jur. et phil., Th Sch Doz. Berlin W, Courbièrestr. 16. (Danzig 21/3 63.) V: Ursprung d. Stadtverfassg in Worms, Speyer u. Mainz 90; D. Hansgrafenamt 93; Die Wormser Stadtrechtsreformation 97; Oberrhein. Stadtrechte I, 5: Heidelberg, Mosbach, Neckargemünd, Adelsheim 00; D. Arbeitsordngen im deut. Gewerberecht 01; Oberrhein. Stadtrechte I, 6: Ladenburg, Wiesloch 2c. 02.

Köhne, Paul, ⚒, ✉, Dr. jur., Amts-GerR. Berlin W, Joachimsthalerstr. 12. (Danzig 22/5 56.) V: Reichsgesetz, betr. Krankenversicherg d. Arbeiter 86, 2. A. 92; D. deutsche Strafprezeß u. s. Reform 95; D. dtsche Vormundschaftsrecht (m. Schultzenstein) 98, 2. A. 01; Die Nachlaßbehandlung, d. Erbrecht, Familienrecht u. Vormundschaftsrecht (m. Feist) 00, 17. A. 02.

Köhre, Otto Paul (Pf. Paulus Hohburg), ♆, ⚙, ✉, Civil-Ingen. Leipzig-Lindenthal. (Wurzen 12/10 70.) V: Herzblut, G.; Stürme, Dr. 02. H: 30jähr. Wirtschaftserfahrungen d. Rittergutsbes. Fr. Schirmer, Neuhaus.

Kölliker, Rud. Albert v., ☠, ♈, Dr. med., o. UP., GR. H: „Zeitschr. f. wiss. Zoologie". Würzburg, Hofstr. 5 II. (Zürich 6/7 17.) V: s. 1902, S. 742. ()

Koenen, Constantin, ♛, ⚿, kulturgesch. u. naturwiss. Archäologie Deutschlds, Assistent d. Rhein. Prov.-Mus. Bonn, Rosenstr. 32. (Bielefeld 28/1 54.) V: Gefäßkunde d. vorröm., röm. u. fränk. Zeit i. d. Rheinlanden 95. MitRed.: Rhein. Geschichtsblätter 94/01. ()

König, Arth., (k.), Pastoral✝, D., o. UP. u. Dompropst. Breslau, Domstr. 3. (Neisse 4/6 43.) V: Echtheit d. Apostelgesch. 67; Zeugnis der Natur f. Gottes Dasein 70; Lehrbuch f. d. kath. Religions-Unterricht 79. 10. A. 02; Handbuch f. d. kath. Relig.-Unterr. 80, 10. A. 00; Schöpfg u. Gottes-Erkenntnis 86; Die kath. Priester vor 1500 Jahren 90; D. neue Offizium z. hl. Rosenkranzfeste 91.

König, Clem., ◍, GO Lehr. Dresden-N., Nieritzstr. 11. (Neustadt, Sachs. 22/1 49.) V: s. 1901, S. 740. ()

König, Christian, ⁂, Dr. d. Staatswiss., K. württ. Forstamtmann. Stuttgart, Azenbergstr. 40 III. (Ehningen i. G., Württ. 3/12 67.) V: Die Altersklassen u. ihre Bedeutg f. d. Nutzg im schlagweis. Hochwaldbetrieb 00. *

König, Eberhard, ⚲. Berlin SO, Köpenickerstr. 115. (Grünberg i. Schlesien 18/1 71.) V: Filippo Lippi 99; Gevatter Tod, Dr. 00; Klytämnestra, Dr. 00. ()

König, Edmund, ⁂, Dr. phil., GP. Sondershausen. (Westpreußen i. Th. 14/3 58.) V: Entwickelg d. Kausalproblems u. s. w. 88/90 II; Die franz. Philosophie im 19. Jahrh 89; W. Wundt, s. Philos 2c. 01, 2. A. 02.

König, Erich, ⁄, ◍. München, Marienplatz 18. (Wien 3/12 68.) V: Feuilletons 87; Mit Rucksack und Eispickel 96; Aus den Württ. Dolomiten 00; Alpiner Sport 02.

König, Friedr. Eduard. D., Dr. phil., o. UP. Bonn, Coblenzerstr. 89. (Reichenbach 15/11 46.) V: Gedanke, Laut, Accent als d. drei Faktoren d. Sprachbildung 74; Studien über d. Aethiopische 77; Histor.-krit. Lehrgebäude d. Hebr. 81/97. III; Offenbarungsbegriff des A. T. 82; Hauptprobleme der altisrael. Religionsgesch. 84; D. Glaubensakt d. Christen untersucht 91; Die letzte Instanz des bibl. Glaubens 92; Stilistik, Rhetorik, Poetik in Bezug auf d. bibl. Litt. komparativisch dargestellt 00; Hebräisch und Semitisch. Prolegomena u. Grundlinien e. Gesch. d. semit. Sprachen 01. ()

König, Friedr. Emil (Pf. E. v. d. Have, Karl Leoni 2c.). H: u. Red. d. „Hamburger" u. „Disch. Novellenzeitg". Hamburg, Alstertwiete 13. (ebda 18/9 57.)

König, Karl, ◘, Sem. Lehrer. Straßburg i. Els., Viehgasse 8. (Bischweiler 3/12 66.) V: Lehrervereine und Lehrertage 95; Die beiden Sprachen in Lothringen 96; Els.-Lothring. Schullesebuch (m. and.) 98, 2. A. 01; Deutsche Sprachübungen f. zweisprach. Schulen (m Lombard) 00, 2. A. 00.

König, Karl, Relig., Pfarrer. Ursprungen b. Sondheim, Rhön. (Langensalza 23/5 68.) V: Im Kampf um Gott und

um das eigene Ich 01, 2. A. 02; Gott 01; Wahre Lebenskraft 02.

König, Oskar, Litt♛, Dir. d. höh. Mädchenschule. Bunzlau, Klosterpl. 14. (Canig 7/2 42.) **V:** Gesch. d. dtschen Litt. 88, 4. A. 99; Litt. Gesch. Musterſammlung 89. ()

König, Wilh., BP., RA. u. Notar, Justizrat. Berlin W, Charlottenstr. 62. (Ratibor 25/4 24.) **V:** Shakespeare als Dichter, Weltweiser u. Christ 73. ()

König, Wilhelm, Dr. phil., Red. d. „N. St. Ztg." Stettin, Friedrich-Karlstr. 6. (1/9 51.) **V:** Etudes sur l'authenticité des poésies de Clotilde de Surville 76; Zur franz. Littgesch. 77. ()

Königbauer, Joach., (k.), ✒, Sem. Dir. Würzburg. (Etterschlag 12/3 49.) **V:** Gesch. d. ✒ u. Methodik 86, 4. A. 02; Psychologie u. Logik 87, 2. A. 93; Schemata u. Lehrproben 92; Zur Reform d. Unterr.-Betriebes in Volksschulen 94.

Könige, Heinrich, ⚒, OLGRat. Karlsruhe, Hertzstr. 8. (Heidelberg 13/2 52.) **V:** Handelsgesetzb. v. 10. Mai 97 u. Gerichtsverfassungsges. Tit. 7 99; Comm. z. Gesetz betreffend die gemeinsamen Rechte der Besitzer v. Schuldverschreibungen 00; Ges. üb. d. privaten Versicherungsunternehmgn v. 12/5 01 01.

Königsberg, W. v., s. Werner Berendt.

Königsbrück, Heinz v., s. Arth. Pleißner.

Königsbrun-Schaup, Franz v., Roman, Nov., März., ⊙. Dresden A, Bismarckpl. 9. (Cilli 22/2 57.) **V:** Mond, Ep. 86; Tausendlust, Erz. 89; Ged. 90; Märchen 92; D. Bogumilen, R. 95; Hundstagszauber, R. 95; Freilicht, L. 96; Ged. 99; D. Hochzeitstag, Schw. 00; D. Geisterschuß 00; D. heilige Blau, N. 03; Unsterblichkeit, D. 03.

Königsmarck, Graf Hans, Reisebeschr., Oberleut. Hus. R. 7, komm. z. Gen. Stab. Berlin NW, Lessingstr. 36. (ebda 5/5 65.) **V:** Sportliches u. Nichtsportliches 94, 2. A. 95; Aus ander. Erdteilen; Vergang. Tage 95; Japan u. die Japaner 00; Deutscher Handel u. Wandel im Ausl. 01.

Königstein, Jos., CP., Politik, /, Dr. phil., Red. d. „Illustr. W. Extrabl." Wien IX, Türkenstr. 29. (Teschen 24/12 41.) ()

Königstein, Leop., Augenheilkunde, Dr. med., ao. UP. Wien I, Wollzeile 6. (1850.) **V:** s. 1902, S. 744. ()

Könnecke, Gust., ♛, Litt. ♛, Dr. phil., Doz. f. Archivwiss., Staatsarchiv., Archivrat. Marburg, H. (Croppenstedt 27/10 45.) **V:** Bilderatlas z. dtsch. Nat. Litt. 86, 2. A. 95; Hess. Buchdruckerbuch 94. ()

Könnemann, Artur (Pf. Rud. Neustein), Musikdrama, Dir. d. Musikbildgs-Anstalt. Ostrau i. Mähr., Polu. Ostrauerstr. 21. (Baden-Baden 12/3 61.) **V:** D. Bravo, rom. Op. 86; Vineta, rom. Musikdr. 88; Rascher z. Ziel 92, 2. A. 92; D. versunkene Stadt, musik.-dramat. März. 95; D. tolle Eberstein, Musikdr. 97.

Koeppe, H., Kinderheilkde, Dr. med., UDoz. Gießen. (Schkeuditz 4/1 67.) **V:** Physikal. Chemie in der Medizin 00.

Koeppel, Emil, engl. Ψ, Dr. phil., o. UP. Straßburg i. Els., Wimpfelingstr. 2. (Nürnberg 20/9 52.) **V:** Lydgate's Story of Thebes 84; Laurents de Premierfait u. John Lydgates Bearb. v. Boccaccios De Casibus Virorum Illustrium 85; Stud. z. Gesch. d. ital. Nov. in d. Engl. Litt. d. 16. Jahrh. 92; Quellenstud. zu d. Dramen Ben Jonsons, John Marstons u. Beaumonts u. Fletchers 95; Quellenstud. z. d. Dram. George Chapmans, Ph. Massingers u. J. Fords 97; Tennyson 99; Spelling-Pronunciations 01; Lord Byron 03.

Koeppen, Arn. (Pf. Herm. Arno), ⊙, ✒, /, Kritik, Mittelsch Lehrer. Brandenburg a. H., Gutenbergstr. 1 I. (ebda 18/4 75.) **V:** Die Kraft des Glaubens, Sch. 98; Germania, Festsp. 00, 2. A. unt. d. Titel: Germania 1900! 00; Preuß. Mädchen, Festsp. 02; D. Königssohn, Sch. 02; Dramat. Dchtgn 02. **H:** Dtsche Jugend-Bücherei. ()

Köppen, Fedor v., patriot. Dichtung, Oberstlt. a. D. Leipzig, Münzgasse 14. (Colberg 8/8 30.) **V:** Welt in Waffen 70; Uns. Land u. Volk 80 III; Feld- u. Federzüge 81; Männer u. Thaten 85; O. v. Bismarck 75, 2. A. 78; Moltke 87, 90; Drei Lebensbilder von Hohenzollernfürstinnen 83; Preußens Heer in Wort u. Bild (mit Knötel) 88, 2. A. 90; Preuß. Hofgesch. 90; D. Hohenzollern u. d. Reich 87/90 IV, 2. A.; In d. Königs Rock 90; Kämpfe u. Helden, 4. A. 91; Heerschau über die Kriegsvölker Europas (mit Knötel) 91; Deutsche Kaiserbilder, 2. A. 93; Wilhelm d. Große, vaterländ. Heldenged.; D. Deut. Reich v. d. Maas bis an d. Memel, v. d. Weser bis z. Belt; Das Opfer für d. Vaterland, N.; 10 Regierungsjahre Kaiser Wilhelms I.; Der Schulmeister v. Wusterhausen u. a. L.; Jugendschriften. ()

Köppen, Franz, /, Kritik, Redakt. d. „Hann. Cour." Hannover, Steinthorteldstr. 3 I. (Brandenburg, Havel 30/6 72.) **V:** Die Anfänge d. Buchdruckerkunst in Frankfurt a. O. 00. ()

Koepper, Gust. (Pf. P. G. W. Copper), Litt♛, Roman, Syndicus. Coblenz, Schloßstr. 38. (Essen, Ruhr.) **V:** Schwankender Grund, R. 95; Im Taunus, Ged. 2c. 97; Das Kruppsche Gußstahlwerk 98; Mülheimer Dichter u. Prosaisten 98; Litt.-Gesch. d. Rhein.-Westfäl. Landes 98; In Plutos Reich, Wandergn durch Schacht u. Hütte im Rhein.-Westf. Industriebez. 99; Der Dörrsche Verbrennungsofen f. hygien. Zwecke 00; Die Dörrsche Kunstkohle 01; Was der Handwerker bei der Meisterprüfg

von unseren Gesetzen wissen muß 02; Die Gesellenprüfg 02; Reform d. Submissionswesens 02; Reform d. Gefängnisarb. 02; Ausbau der Handwerkergesetzgebg 02; Der schriftl. Verkehr im Handwerk. Leitf. nebst Formularmappe 02.

Körber, Joh. sen., (k.), D., qu. Kapl. Bamberg, Domstr. 7. (Stetten, OFrank. 30/8 29.) **V**: Höllenfahrt Christi 60; Einheit u. Verschiedenheit d. vier Evangelien 66; Red. d. Bamberg. Pastoralbl. 71—90; D. Kirchenjahr 93; Predigten f. d. Sonntage u. Hauptfeste d. Herrn nach d. Epist. u. Evang. d. Kirchenjahrs 98.

Körber, Joh. jun., (k.), †, D., Domkapit., ao. LycP. Bamberg. (Stetten, OFrank. 7/2 42.) **V**: S. Irenaeus 65; Papstjubil. Pius IX., 3. A. 71; Katechism. röm. übers. 72; Briefe üb. d. geistl. Stand 73; Maria im System d. Heilsökonomie 83; D. Ontolog. Argument 84; System d. Dekalogs 91.

Koerfer, Alois, Politik, Kritik, Humor, Chefred. d. „Düsseld. Ztg." Düsseldorf, Stockkampfstr. 4. (Aachen 25/11 47.) ()

Köring, Karl jun., ♛, **Uc**: Holl. Dortmund, Münsterstr. 101. (Steinheim, Kr. Höxter 5/4 62.) ()

Koerner, Erich (Pf. Emile Kronau), ●, Ethnogr., Privatgelehrt., Journalist. **H**: Red. u. Verl. d. „Corresp. Biquotidienne de Paris" u. d. „Paris. Korresp. f. Kunst, Wiss. u. Leben". Paris 12 rue Gérando. (Frankenberg i. Sachs. 29/2 56.) **V**: Führer f. Eilige. Paris in 14 Tagen 01.

Körner, Gustav (Pf. Linden, Graner, Hardenberg, Helm), ⊙, Verlagsb. Leipzig-Auger, Gartenstr. 5. (ebda 20/9 50.) **V**: s. 1901, S. 743.

Körschner, Leander (Pf. Dr. Albert Lhoys, Fritz Knibsch), Hum., Zollwesen, Roman, Nov., /, k. k. Zollbeamter, **Uc**: IFSlavon. Pola, Istrien. (Laibach 14/8 66.) **V**: s. 1902, S. 746. ()

Körting, Gust., Litt♛, Ψ, Dr. phil., a. UP., GRegR., **H**: d. „Franz. Studien" u. d. „Neuphilol. Studien". Kiel, Düsternbrook 64. (Dresden 25/6 45.) **V**: Gesch. der Litt. Ital. im Zeitalter der Renaissance 78/82 III; Gedanken u. Bemerk. über die Studien d. neueren Sprachen 2c. 82; Encyklop. d. roman. Philol. 84 III; Anfänge der Renaiss.-Litt. in Italien 83 f.; Neuphilol. Essays 87; Encyklopäd. der engl. Philol. 88; Latein.-roman. Wörterb. 90, 2. A. 01; Formenbau d. franz. Verb. 94; Grundriß d. Gesch. d. engl. Litt., 3. A. 97; Neugriech. u. Romanisch 96; Handb. d. roman. Philol. 96; Gesch. d. Theaters I 96; Formenbau d. franz. Nomens 97; Uebgsb. für d. Stud. d. neueren Philologie 98.

Koeßler, Frau Else (Pf. Else Pohl), Nov., ✾. Breslau, Augustastr. 54. (ebda 23/1 68.)

Köster, Albert, Litt♛, Ψ, Dr. phil., o. UP. Leipzig. (Hamburg 7/11 62.) **V**: Die Wormser Annalen 87; Schiller als Dramaturg 91; D. Dichter d. Geharnischten Venus 96; G. Keller 00; Festrede z. 500j. Geburtsfeier Joh. Gutenbergs 00. **H**: Chrph. O. Frhrn. von Schönaichs Ganze Aesthetik in einer Nuß 00; Goethes Werke (Cottasche Jub.-Ausg.) Bd. XII.

Kösting, K., ✾, ⊙. Dresden-Plauen. (Wiesbaden 3/2 42.) **V**: Columbus, Tr., 2. A. 63; Zwei Könige, Tr. 63; Shakespeare ein Winternachtstraum, Sch. 64; Herm. d. Befreier, Sch. 73; Weg nach Eden, ep. Dichtg 84; Im großen Jahr 95.

Köstlin, Heinr. Adolf, †, Musik♛, D. h. c., Dr. phil., o. UP. a. D., GKR. Darmstadt, Kiesstr. 92. (Tübingen 4/9 46.) **V**: Aus ernsten Tagen 71; Kandidatenfahrten 75, 2. A. 99; Friedr. Silcher u. Weber 77; D. Tonkunst 78; D. Musik als christl. Volksmacht 78; J. Lang 81; Luther als Vater d. evangel. Kirchengesangs 82; Im Felde 86, 3. A. 95; Gesch. d. christl. Gottesdienstes 87; Gesch d. Musik, 5. A. 99; D. Lehre v. der Seelsorge 95; Predigten u. Reden 01.

Köstlin, Frl. Therese, ✾. Darmstadt, Kiesstr. 92. (Maulbronn 30/5 77.) **V**: In der Stille erblüht 96; Bilder a. Gesch. u. Leben 99; D. Wahrheitsucher 02.

Koetschau, Karl, Litt-, Kunst- u. Kult♛, Dr. phil., Dir. d. Kgl. Hist. Mus. u. der Gewehrgal., Red. d. „Zeitschr. f. histor. Waffenkde". Dresden, Schweizerstr. 22. (Ohrdruf 27/3 68.) **V**: B. Beham u. d. Mstr. v. Meßkirch 93; Max Jähns 03. **H**: Gesammelte Aufsätze v. M. Jähns 03.

Koetschau, Paul, ält. Kirchen♛, Dr. phil., GOLehrer, Prf. Jena. (Tonndorf, S.-Weimar 7/8 57.) **V**: D. Textüberlieferg d. Bücher des Origenes gegen Celsus 89; Ausgabe d. Dankrede d. Gregorios Thaumaturgos 94; Origenes Werke I. II. Bd. d. Berl. Akad.-Ausg. 99; Krit. Bemerkgen zu m. Origenesausg. 99.

Kötzschke, Hermann, Sozialpolit., Pastor a. D., Red. Sangerhausen. (Düben 5/4 62.) **V**: Dogmat. od. undogmat. Christentum 90; Christl. Standpunkt i. d. Frauenfrage 93, 4. A. 96; Offner Brief an Frhrn v. Stumm 94; Gefahren d. Neumalthusianism. 95; Landwirtsch. u. Zölle 02.

Kövesdy, Theodor (Pf. Audiatur, Waugenheim), ✾, ✉, Essay, Leut. a. D., Expeditor d. Nordbahn. Floridsdorf, N.-Oest., Hauptstr. 63. (Budapest 29/6 65.) **V**: Die Zwischenverkehrsstatistik im Eisenbahndienste 00.

Közle, Joh. Fr. Gottlob, ℙ, ev. Volksschull. Cannstatt, Württ., Schulgasse 3. (Oethlingen 20/2 45.) **V**: s. 1902, S. 747. ()

Kofler, Friedrich, Archäologie, HofR. Darmstadt, Wilhelmstr. 32. (Homburg v. d. H. 28/8 30.) *

Koglgruber, Kajetan, Volksschr., em. Official i. Stift Schlägel, OOest. (Wartberg 14/5 17.) V: s. 1901, S. 746. ()

Kohl, Ant., (k.), ✠, Stadtpfr., M. d. R. u. d. Bayr. LT. Dietfurt a. d. Altmühl, B. (Kipfenberg 19/6 51.) V: Schutzengelglöcklein, G. 80; Pilgerfahrt n. Aegypten u. Palästina 91; Sonnenwende, dr. Weihn.-Märchen 92, 2. A. 95; Die Bodenzinse 98. ()

Kohl, Frau Camilla, geb. Koblinger (Pf. C. Wild, C. Waldau, E. Haid), Nov., Roman, ⊙. Wien VIII, Bennoplatz 5. (Prag 11/2 51.)

Kohl, Desiderius, Edler v. Gyallavar, CP, MitRed. d. „N. Fr. Pr." Wien III, Reisnerstr. 28. (Erlau 17/8 40.) ()

Kohl, Friedr. Georg, ✍, Dr. phil., ao. UP., Red. d. „Botan. Centralblatt". Marburg a. L., Renthofstr. 12. (Plauen i. V. 5/10 55.) V: Ueb. d. Bau d. Holzes d. Oleaceen 81; Ueb. d. Winden d. Pflanzen 84; Transpiration d. Pflanzen 86; Anatom.-physiolog. Untersuch. d. Kalksalze u. Kieselsäure in d. Pflanze 89; Die offizin. Pflanzen d. Pharmac. germanica 95; D. Mechanik d. Reizkrümmungen 94; Excursionsflora f. Mitteldeutschl. 96 II. ()

Kohl, Horst, ♛, Dr. phil., Prf., GOLehr. Chemnitz, Hartmannstr. 39, v. 1/4 03 ab: Leipzig, Eichendorffstr. 31. (Waldheim 19/5 55.) V: 10 Jahre ostgot. Gesch. 77; Lehrb. d. Gesch. v. M. Dietsch, II, 3, 4, 81/84; Geschichtschreiber d. deut. Vorzeit, 60, 63, 69, 78, 81/86; Annalen der deut. Gesch. v. Dr. G. Richter, Bd. II u. III 85/98; Bismarck-Gedenkb. 88, 2. A. 89; 30 Jahre preuß.-deut. Gesch. 1858/88; Bismarck-Regesten 91/92 II; Bismarcks polit. Reden, hist.-krit. Gesamtausg. 92/94 XII, II 2. A. 02; Bismarck-Ged. d. Kladderadatsch mit Erläut. 94; Bismarcks Briefe an General v. Gerlach 96; Bismarck-Briefe, 8. A. 99; Denkwürd. Tage a. dem Leben Bismarcks 98; Bismarckreden 1847/95 98; Wegweiser d. d. Gedanken u. Erinner. d. Fürsten Bismarck 99; Register zu Bism. Gedanken u. Erinner. 00. H: Bismarck-Jahrb. 94/99 VI; Gedanken u. Erinner. Bismarcks 98; Anhang hiezu 01 II.

Kohlenegg, Viktor v. **Kohl**, Roman. Berlin-Schöneberg, Apostel Paulusstr. 23. (München 1/2 72.) V: Die Höpfe, kom. R. 96/97; Kühnrod, R. 98; Bille Brandt, R. 99.

Kohler, Jos., ⚖, ästhet. u. philos. Essay, Reisebilder, ✠, Liederkomp., Dr. jur., o. UP., H: „Archiv f. Strafrecht u. Strafprozeß", der Neubearb. v. Holtzendorff, „Encyklopädie d. Rechtswissenschaft". MitH: d. „Zeitschr. f. vrgl. Rechtswiss. u. d. Archiv f. bürgerl. Recht". Berlin W, Kurfürstendamm 216. (Offenburg 9/3 49.) V: Rechtsfälle z. Studium d. franz. Civilrechts 77/78 II; Patentrecht 78; Autorrecht 80; Pfandrechtl. Forschgen 82; Aus d. Lande d. Kunst 82; Shakespeare v. d. Forum d. Jurisprudenz 83; Nachwort z. Shakespeare v. d. Forum 2c. 84; Recht d. Markenschutzes 84; Z. Lehre v. d. Blutrache 85; D. Recht als Kulturerscheinung 85; Chines. Strafrecht 86; Recht als d. Lebenselement d. Völker 87; Beiträge z. german. Privatrechtsgeschichte 83/88 III; Wesen d. Strafe 88; Prozeß als Rechtsverhältnis 88; Forschungen aus d. Patentrecht 88; Aesthet. Streifers 89; Rechtsvrgl. Studien 89; Prozeßrechtl. Forschgen 89; Strafrechtsaufgaben 89/99 II; Studien aus d. Strafrecht 91/97 VI; Aus dem babylon. Rechtsleben (m. F. E. Peiser) 91/98 IV; Lehrb. des Konkursrechts 91; Altind. Prozeßrecht 91; Das litt. u. artist. Kunstwerk u. s. Autorschutz 92; Lyrische Ged. u. Balladen 92; Civilprozessual. Rechtsaufgaben, 3. A. 99; Treu u. Glauben im Verkehr 93; Feuermythus, Dichtg 93; Liebestod, Dichtg 93; Leitfaden d. dtschen Konkursrechts 93, 2. A. als erweit. Leitf. d. dtschen Konkursrechts 93; Zur Charakteristik R. Wagners 93; Ges. Beitr. z. Civilprozeß 94; D. Ursprung der Melusinensage 95; N. Dichtungen 95; Melusine, dr. Dichtg 96; Beiträge z. Gesch. d. röm. Rechts in Deutschland (m. E. Liesegang) 96/98 II; Zur Urgesch. d. Ehe 97; Industrierechtl. Abhandlgen u. Gutachten 99/01 II; Handb. d. deut. Patentrechts 01; Carolina (mit Scheel) 00; Schulausg. d. Carolina (mit Scheel) 00; Dantes heilige Reise, I: Purgatorio (freie Nachdichtg) 01; II: Inferno 02; III: Paradiso 03; Aus Petrarcas Sonettenschatz 03; 12 Studien z. BGB. I 00; Ges. Essays 02; Einführg i. die Rechtswiss. 01; Bambergensis (m. Scheel) 02; D. Kurtaxe 02; Lied. Op. 1—9.

Kohler, Karl Felix, CP., verantw. Red. d. „N. Fr. Pr." Wien I, Fichtegasse 11. (Prag 38.) ()

Kohlhepp, Arthur, DDeSchG., ✠, ⊙, ✍. Wien III, Strohgasse 5. V: Hoch hinaus! Sch.; Unschuldig, Sch.; Tröll & Comp., Sch.; Freie Liebe, Sch.; Fräulein Lieutenant, hist. L.

Kohlmünzer, Ernst, ASV., ✠, Nov., ⊙, kgl. kais. RegR. in P., kaiserl. Rath. Linz, Ob.-Oesterr., Römerstr. 15. (Windig-Jenikau, Böhm. 13/3 31.) V: Blumen-Bouquet, N. u. Erz. 59; Bunte Steine, G. 73; Auf Kreuz- u. Querzügen, N. u. Erz. 73; Das Geheimnis d. Zigeunerin, Sch. 74; Der Stuhlrichter, R. 00; Die Verfolgten, Erz. 00; Onkel Paul, R. 00; Der neue Revierförster, Hum. 00.

Kohlrausch, Friedrich, ∩, Dr. phil., o. HonUP., Präs. d. Physikal.-techn. Reichsanst. Charlottenburg. (Rinteln 14/10 40.) V: Lehrbuch d. prakt. Physik 69, 9. A. 01; Kl. Leitfad. dgl. 00; Leitvermög. d.

Elektrolyte (m. Holborn) 98; Energie u. Anwend. d. Stroms 00.

Kohlrausch, Rob., /. München, v. d. Tannstr. 25. (Hannover 4|10 50.) V: Bilder a. N.-Sachsen 83; D. gold. Kalb, Sch. 88; Der Widersp. Zähmung 92; Menschen, L. 93; D. Bild d. Herrn Bertram, N. 94; Der Fremde, R. 96; Wie Maler Vincenz Romanisch lernte u. andere Nov. 96; Das Haus d. Schatten, R. 97; J. d. Freiheit, R. 98; Schwimmendes Land, N. 99.

Kohlrausch, Wilh., Elektrotechnik, Dr. phil., GRegR., THSchP. Hannover, Nienburgerstr. 8. (Marburg 14|5 55.) ()

Kohlruß, Alfred Arthur (Pf. Alf.), /, Politik, k. k. Gerichtsauskultant. Czernowitz, Bukowina, Splenygasse 6. (Sereth 10|9 75.) ()

Kohlschmidt, Oskar, Litterar. Kritik, †, Belletrist., Lic. theol., Pfarrer an St. Jacobi. Magdeburg, Jacobikirchstr. 3. (Rothenstein, Jena 29|1 65.) V: Der evang. Pfarrer in moderner Dichtung 01. H: Prot. Taschenbuch 03.

Kohn, Adolf, Balneologie, Arzt. Königswart, Böhm., N. 171. (Luk 9|3 29.) V: Kurort Königswart 73; Führer durch Königswart und Umgebung 91.

Kohn, Alois (Pf. A. Siola), ✠, Essays, Chefred. d. „Marienb. Zeitg" u. des „Marienb. Tagbl." Marienbad, Kaiserstr. Haus Bremen. (Libin 28|160.) V: Marienb. Schlendertage 92; Ged. 97.

Kohn, Gotthilf, ✠, Kritik, Biogr., Red. Zamarstynow b. Lemberg, ulica Króla Jana III 499. (Hohenems 8|1 44.) V: s. 1901, S. 748. ()

Kohn, Joh. Karl (Pf. Karl Joh. von der Mosel u. L. van Neeth), Roman, ♛, Prf. a. D. Luxemburg. (Grevenmacher 14|11 58.) V: s. 1902, S. 750. ()

Kohn, Leopold (Pf. L. K. Nolston), CC., Journalist. Wien IX, Währingerstr. 20. V: Kaiserworte 1848—1898; E. Andenken an Kaiserin und Königin Elisab. ()

Kohn, Ludwig, engl. Sprache, deutsch-engl. Zeitgs-Berichterstattg. Karlsbad, Haus Orion, Kaiser Franz Josefstr. V: 1000 deut. Redensart. u. wie sie engl. gebraucht werd. sollen 94; Railway Interpreter 95; Was darf ich essen u. trinken? 98.

Kohn, Maximilian, Litt.- u. Kult.♛, Bibliogr., ▮, Dr. phil., OLehrer. Hamburg, Wandsbeckerstieg 10. (Posen 15|10 47.) V: Franz. Syntax f. weitere Kreise 77; Meisterwerke d. deut. Litt. in mustergilt. Inh.-Angaben, 3. A. 86; Eine Thukydidesschr. 91; Kabinettsstücke 96; A. Litter., Pädagog. u. Buchh., Essays 97; Roms Weiber 00; Mod. franz. Skizzenbuch 01. ()

Kohn, Salomon, Roman. Prag II. 1184. (ebda 8|3 25.) V: Gabriel, R. 75; Spiegel d. Gegenw., R. 75; Starken 79 u. 83; Silb. Hochzeit, R. 81; Prager Ghettobilder 83; N. Ghettobilder 86; Des Stadtschreibers Gast, Gerettete Ehre, 2. Erz. 86; E. deut. Minister 87; Der alte Grenadier, D. fidelen Alten, Erz. 93; Lebensretter u. a. Erzähl. 93; Fürstengunst, N. 94; Ein deutscher Handelsherr, N. 96; Alte und Neue Erz. aus d. böhm. Ghetto 96; David Speier, R. 96; Judith Löhrach, R. 97.

Kohn, Siegmund, populäre ✗, Dr. med., prakt. u. Frauenarzt. Prag, Melanteichgasse 8. (Triesch, Mähren 12|10 69.) V: Was muß die Frau von der Hygiene wissen? 02; Ueber Luft-, Trink- u. Badekuren im Kurorte u. zu Hause 02; Ueber neueste Forschungsergebnisse bei unseren wichtigsten Infektionskrankheiten 02. *

Kohout, Philipp, (k.), †, D., Theol.-P. Linz a. D. (Sarleinsbach, OOesterr. 1|9 52.) V: Das Leiden Jesu Christi u. die Sünde 90; Flavius Josephus, Jüdischer Krieg, übers. 01.

Kohut, Ad., /, Kult♛, Litt.♛, Hum., Musik, Kritik., Ue: U, Dr. phil. Berlin-Halensee, Georg Wilhelmstr. 23 II. (Mindszent 10|11 48.) V: s. 1902, S. 751 u. Aphrodite u. Athene 02; Die Ueberweiber aller Zeiten 02.

Koistei, J. Fr., s. Josef Kitir.

Kolb, Alexis, Erz. a. dem Erzgeb., /, Postmeister. Potscherad, Böhm. (Breitenbach 6|7 66.) ()

Kolb, Christian, ♛, Dr. phil., GP. Schwäb. Hall. (Dagersheim 16|3 43.) H: Württ. Geschichtsquellen I: Herolts Chronik v. Hall 94. ()

Kolb, P. Georg, (k.), SJ., †, Spiritual. Collegium und Convict. Wien XVIII, Lainz. (Eferding 18|4 43.) V: Wegweiser in d. marian. Litt. 88, Suppl. 00; Marianisch. Oberösterreich 89. H: † J. Maurers marianisches NOesterr. 99.

Kolb, Victor, (k.), Sozialpolitik, SJ., Rektor, Jesuiten-Colleg. Innsbruck. (Breitenbach 56.) V: s. 1902, S. 752. ()

Kolbe, Arthur, Statistik. Sekr. im Kgl. Statist. Bureau. Klotzsche-Königswald b. Dresden, Villa Haiderose. (Dresden 7|9 54.) V: Handbuch d. Schulstatistik f. d. Kgr. Sachsen 00; Handb. d. Kirchenstatistik f. d. Kgr. Sachsen 00. ()

Kolbe, Emil (Pf. K. v. Winterfeldt), (k.), ◍, ♛, /, ⚇, ⚠, ♆, †, ▮, ✗, ⊞, Topographie. Berlin W, Alvenslebenstr. 11 a. (Hirschberg, Schl. 10/2 46.) Bearb. v. Kalendern, Zeitgs-Korresp.

Kolbe, Joh., ▮, Pastor u. Kreisschulinspektor. Freystadt i. Schles. (Pretzsch a. E. 22|9 54.) V: D. kleine Katechism. Luthers in ausgef. Katechesen 93, 4. A. 00; Hand- u. Spruchbuch z. kl. Kat. 93, 5. A.; Bibl. Gesch. f. d. Hand d. Kinder 97; Bibl. Gesch. in Lebensbildern 95|96, 2. A. 97/98;

Dtsche Lesestücke 99; D. einheitl. Religionsunterr. 00; Merkbuch f. Konfirmanden 01.

Kolbe, Jos., ✠, Skizz., OLeut. i. Inf.-Regt. Nr. 50. Kronstadt, Siebenbürg. (Röwersdorf 2/3 73.) **V**: Frühlingskinder, G. 95; Radfahrer-Tourenbuch f. Siebenbürgen 96, u. A. 01; Die versch. Spiele u. ihr Zweck 99; Die Goldbergwerke von Brád u. Boicza in Siebenbürgen 99.

Kolbenheyer, Erwin Guido, ☉, cand. phil. Wien VIII, Lange Gasse 15. (Budapest 30/12 78.) **V**: Giordano Bruno 03. *

Kolberg, Herm., (k.), Homiletik, Pfr. Frauenburg, OPr. (Braunsberg 23/12 42.) **V**: Glaube u. Liebe i. hl. Altarsakr. 91, 2. A. 01; Sonntags-Predigten 92; D. Buße i. Passionsbildern, 2. A. 93; Festtags- und Geleg.-Pred. 93; Katech. Pred. 95/99 II.

Kolberg, Jos., (k.), Kirchen♛, Prs. u. Priv.-Doz. Braunsberg, OPr. (Elbing 6/8 59.) **V**: D. christl. Gem. nach Tertullian 86; D. Einführung der Reformation im Ordenslande Preußen 96. ()

Kolde, Aug., Jugendschr., Pfr., Kreisschulinsp. Lissa, Kreis Görlitz. (Friedland 3/8 46.) **V**: Frisch gewagt ist halb gewonnen 77; Krankenkommunion 79; Güld. Schatzkästlein Bogatzkys 82; Passionspred. 87.

Kolde, Theodor, Kirchen♛, D., Dr. phil., o. UP. Erlangen, Löwenichstr. (Friedland, OSchl. 6/5 50.) **V**: Luthers Stellung z. Concil u. Kirche 76; J. Staupitz u. d. dtsche Augustinercongregation 79; Friedr. d. Weise u. d. Anfänge d. Reformat. 81; Analecta Lutherana 83; Luther und d. Reichstag zu Worms 83, 2. A. 83; M. Luther 84/93 II; Heilsarmee 85, 2. A. 99; Beitr. z. Reformat. Gesch. 88; D. Loci communes Ph. Melanchthons 90, 3. A. 00; Luthers Selbstmord, 3. A. 90; Noch einmal ders. 90; Ueb. Grenzen des hist. Erkennens, 2. A. 91; A. Althamer 95; Kirchl. Bruderschaften u. d. rel. Leben i. mod. Katholicismus 95; Beitr. z. bayer. Kirchengesch. 95/02 VIII; D. Augsb. Confess. lat. u. dtsch kurz erläut. 96; Das relig. Leben in Erfurt b. Ausg. d. MA. 98; Edw. Irving 01; Dr. J. Teuschlein u. d. erste Reformat.-Versuch in Rothenburg o. T. 01.

Koldemanz, G. v., s. Willy Ganske.

Koldewey, Friedr., Kirchen- u. Schul♛, D. u. Dr. phil., SchulR., GP., GDir., Vors. d. Wiss. Prüf.-Komm., ord. Mitgl. d. H. Oberschulkomm. Braunschweig. (Barmke 26/4 39.)

Koldewey, Karl, AbtVorst. der deutsch. Seewarte. Hamburg. (Bücken 26/10 37.) **V**: D. erste dtsche Nordpolerp. 71. ()

Kollbach, Karl, Naturw., ⊕, ▮, Kreisschul-Insp. Remagen. (Mühlheim a. Rh. 5/10 58.) **V**: Methodik d. ges. Naturwiss. f. höh. Lehranst. u. Volksschul. 88, 2. A. u. d. T. Naturwiss. u. Schule 94; Führ. d. Bonn u. Umg. 88; Europ. Wanderungen 89; Rhein. Wanderbuch 91, 2. A. 97; Bilder v. Rhein 92, 2. A. 94; Wanderungen durch die deutschen Gebirge: Die Alpen 95, 2. A. 96; Von der Tatra bis zur Sächs. Schweiz 97; Von der Elbe zur Donau 99; Remagen u. Umgebg 02.

Koller, Carl, (k.), Politik (ung. Angeleg.), Red. d. „Vaterland". Wien I, Rathhausstr. 19. (Preßburg 5/11 52.) **V**: Was will die kath. Bürgergemeinde? 83; Die Kehrseite des Preßb. Sparkassa-Jubil. 92; Die Freimaurerei in Oest.-Ung. 97; D. Heiland im Kerker 00. **Ue**: Der Religionskrieg in Ungarn 95.

Koller, Ernst, s. Victor R. v. Schmeidel.

Koller, Theod. (Pf. Th. Freystadt), Naturwiss., Dr. phil., freires. kgl. Realschulrektor. München, Königinstr. 57 II. (Freystadt 26/1 40.) **V**: Lehrb. d. Chemie 68; D. Lehren der mod. Chemie 69; Neueste Erfindgen u. Erfahrgen, 30. Jahrg.; Handb. der Verwertung d. Abfallstoffe, 2. A. 80; Prakt. Herstellg von Lösungen 88; Chem. Präparatenkde 90; Copier- u. Vervielfältiggsarten 92; Surrogate 92; Technik der Verbandstofffabrik. 93; Imprägnierungstechnik 96; Kälteindustrie 96; Torfindustr. 98; Technik d. Kosmetik 01.

Kollert, Jul. Aug., ∩, Dr. phil., Prs., Lehrer a. d. techn. Staats-Lehranstalten. Chemnitz, Weststr. 14. (Grimma 27/8 56.) **V**: Katechismus der Physik, 5. A. 95; Elemente d. Magnetismus u. d. Elektrizität (nach Jamieson) 91; Die galvan. u. thermoelektr. Stromquellen, III. Bd. I. Abth. vom Handbuch der Elektrotechnik, herausgeg. v. Dr. C. Heinke 00.

Kolligs, Frau Marie, Libretto. Ludwigsburg, Württ., Vordere Schloßstr. 37. (Dassel i. Hannov. 28/7 35.) *

Kollm, Georg, ⚔, ●, Ing.-Hauptm. a. D., Generalsekr. d. Ges. f. Erdkde zu Berlin, Red. d. „Zeitschr. d. Ges. f. Erdkunde zu Berlin", sowie der „Verhdlg. d. Dtsch. Geographentags". Charlottenburg, Hardenbergstr. 41 I. (3/8 46.)

Kollmann, Arthur (Pf. Dr. Avon), ☙, ✠, Dr. med., ao. UP., Polizeiarzt. Leipzig, Löhrsplatz 5. (ebda 58.) **V**: Tastapparat d. Hand 83; Wie schützen wir uns vor Krankheiten? 90; Dtsche Puppenspiele I 91. **H**: Hutchinson, Syphilis 88; Klein. Grundzüge d. Histologie 86, 3. A. 94; Chron. Gonorrhoe d. männl. Harnröhre I (mit Dr. Oberländer) 01.

Kollmann, Jul., ✠, ☙, Dr. med. u. phil., o. UP. Basel, St. Joh. 88. (Holzheim 24/2 34.) **V**: Mechanik d. menschl. Körpers 74; Plast. Anatomie dess. 86, 2. A. 01; Lehrb. d. Entwickelungsgesch. d. Menich. 98.

Kollmann, Paul, Statistik, Dr. phil. et rer. pol.-oec. hon. c., GehRegR.,

Vorst. d. stat. Bureaus. Oldenburg, Bismarckstr. 4. (Lübeck 10/3 42.) V: Statist. Nachr. üb. das Großh. Oldenburg, Heft 15—23 74/93; Verteilung des Bodens u. Viehstandes im Herz. Oldenburg 74; D. bevorzugte Erbrecht an Grundeigentum im Herz. Oldenburg 75; Das Herzg. in seiner wirtschaftl. Entwickelg während d. letzten 25 bezw. 40 Jahre 78, 93; Die Kaufpreise d. Grundeigentums im Großh. Oldenburg von 1866—93 95; Statist. Beschreibung d. Gemeind. d. Herz. Oldenbg 97; Die landwirtsch. Verschuldung im Großh. Oldenburg 97; D. Heuerleute im oldenb. Münsterlande 98; Der gegenwärt. Weltverkehr 99; Statist. Beschr. d. Gem. d. Fürstentums Lübeck 01.

Kolloden, Alexander M., DDeSchG., VB., ⊙, Erz., /, Kritik, Red. d. „Ill. Sonntags-Zeitg. f. uns. Frauen". Wien VIII/2, Alserstr. 55 u. I, Fahnengasse 1. (2/4 47.) V: Helene, Den Tod erkämpft, 2 Erz. 99, 2. A. 99; Die von Strebersdorf, Sittenk.; Der Dusele u. d. Babeli, Operntext (m. W. Schriefer); D. Waffen nied., desgl.

Kolmer, Gust., CP., Publizist, Dr. jur., Mitred. d. „N. Fr. Presse". Wien XVIII, Sternwartstr. 52. (Prag 16/1. 46.) V: V. Goluchowski bis Taaffe 89; Parlam. Jahrb. 88—91; D. neue Parlament 96; Parlament u. Verfassung i. Oesterr. I 1848—1869 02.

Komorzynski, Egon v., Litt. u. Musik-♛, Dr. phil. Wien XVIII, Karl-Ludwig-str. 16. (ebda 7/5 78.) V: Eman. Schikaneder 01.

Komorzynski, Joh., ✉, Dr. jur., ao. UP. Wien VIII/1, Lammgasse 3. (Wien 1843.) V: Der Werth in d. isolirten Wirtschaft 89; Wesen u. d. beiden Hauptricht. d. Sozialismus 93. ()

Kompert, Paul, Nov., /, Dr. phil. Wien I, Schottenbastei 6. (ebda 16/9 81.) V: Drei Küsse 02.

Konegen, Frl. Dora (Pf. Dora Hornau), Nov. Wien VII, Neubaugasse 79. (ebda 7/4 81.) V: Braut des Dogen 99; Iphigenie, Schneewittchen, 2 Erz. 00, 2. A. 01. ()

Koninski-Weiß, M., s. Milka Weiß.

Konrad, Emil, Politik, Dr. phil., Red. d. „Fremdenblatt". Wien I, Goldschmiedgasse 6. (Jamnitz, Mähr. 24/12 68.) ()

Konrad, Meister, s. Franz Woas.

Konried, Jul., CP., Red. am „N. W. Tagbl.", Chef d. Lokal-Rubrik, Vertr. d. „Daily Telegraph" London. Wien I, Graben 13. (ebda 27/11 53.)

Konringk, Erich, s. Alfred Moeglich.

Kopal, Gustav, /, ✠, Hamburgensien, Nov., Roman, Humor, Red. d. „Hamb. Corresp." Hamburg, b. d. Strohhause 32. (29/4 43.) V: Hohenheim u. Kompagnie, R. 73; Geschundene Raubritter, Volksst.; Gründer vor Gericht; Buchhaltung für d. kleinen Geschäftsmann; Aus d. Hamburg d. sechziger Jahre 93; Am Alsterufer, R. 94.

Kophamel, Frl. Luise (Pf. L. Edelhagen), VB., ✠, Nov., Vorsteherin d. städt. höh. Mädchensch. Velbert, Rhld. (Hückeswagen 27/5 69.) V: Blütenflocken 95; Irmgard 96. ()

Kopp, Carl Alfred, PA., Nov., Musik, Red. d. „Danziger Neueste Nachr." Danzig, Frauengasse 33. (Chemnitz 1/12 59.)

Kopp, Arthur, ✠, Litt.- u. Kultur-♛, Dr. phil., Bibliothekar an d. k. Bibl. zu Berlin. Berlin-Schöneberg, Beckerstr. 7. (Insterburg 19/12 60.) V: Deutsch. Volks- u. Studenten-Lied in vorklass. Zeit 99; Eisenbart im Leben u. im Liede 00; E. Sträußchen Liebesblüten 02.

Kopp, Georg, (k.), ✝, Kardinal, Fürstbisch. Breslau. (Duderstadt 25/7 37.)

Kopp, Karl Alois, (k.), ⛪, Pr. Luzern, Schw. (Beromünster 5/12 50.) V: s. 1902, S. 756. ()

Koppel, Ernst, ⊙, ✠, /, Dr. jur. Florenz, via de Robbia 52. (Hamburg 22/4 50.) V: Iphigenie i. Delphi, Sch. 72; Ged. 92; Savonarola, Tr. 76; Merlin, Dr. 77; D. Schatz, Sch. 82; Raskolnikow, Sch. (m. E. Zabel) 90; Roland, Dr. 93; Mataswintha, Op. 93; Theodora, Op. 93; D. Kirchgang, Sch. 97; D. Karthagerin, Dr. 98.

Koppel, Hans, CC., Theater- u. Kunstkritik, /, Red. d. „Wien. Morgen- u. Mittag-Ztg." Wien I, Wollzeile 16. (Lemberg 8/2 65.) ()

Koppel-Elfeld, Franz, ⊙, /, Dr. jur. Dresden, Sidonienstr. 6. (Eltville 7/12 40.) V: Cervantes a. d. Fahrt, E. 65; Zwei Brüder i. Jesu, R. 67; A. Kohlen, L. 72; Spartacus, Tr. 76; Welcher Meyer? L.; E. Don Juan-Examen, L.; Marguerite Sch. (m. M. Grube); Haus im Glück, Sch.; Alte Adam, Schw. 88; Albrecht d. Beherzte, Sch.; D. spanische Wand, Schw.; Frauenlob, Op.; Hochzeitsmorgen, Op.; Göttin der Vernunft, Op.; Feuertaufe, Festsp.; D. süße Fratz, Nov.; Comtesse Guckerl, L. (m. E. v. Schönthan); Renaissance, L. (m. demf.); Goldene Eva, L. (m. demf.); Helga's Hochzeit, L. (m. F. v. Schönthan); Frau Königin, L. (m. demf.); Rosenwacht, L.; Gerda Mohr, Sch.; Seetüchtig, Schw. (m. Wilh. Wolters); Flovio u. Flavio, L. (m. Schönthan). ()

Koppelmann, Wilh., ⁂, ✝, Lic. theol., Dr. phil., OLehr. Leer. (Schüttorf 8/12 60.) V: Kants Lehre vom kategor. Imperativ 88; Kant u. d. Grundlage d. christl. Religion 90; Sittenlehre Jesu 96; Dische Synopse 97; Glaubenslehre auf Grund der Lehre Jesu 01.

Koppin, Richard O. (Pf. bisweilen Johannes Werber), Skizze, ✠, ⁂, ⊙, Kritik, Bankbeamter bei d. Dir. d. Diskonto-Gesellschaft. Berlin-Großlichterfelde, Marienstr. 15. (Berlin 18/7 79.) V: Z. Kunst

empor! 02; D. größte Sieg, Sch. 03.

Korach, Leo, PA., ✉, /, Red. u. Verl. d. „Einkaufer", d. „Börsen- u. Handelsztg." u. d. „Colonialwaren-Delikatessenztg." Berlin SW 19, Krausenstr. 35 (Posen 28/1 55.)

Kordgien, Karl Gustav (Pf. Otto Peregrinus), Uc: SPort., UP. a. D., Dir. d. Handelswiss.-Institut. Hamburg, Colonnaden 21/23. (Grünhof 3/1 38.) V: Span. Konvers.-Buch, 3. A.; Span. Grammatik, 2. A.; Span. Korresp., 4. A.; Portugies. Sprachlehre, 2. A ; Portug. Konvers.-Gramm., 2. A.; Gramát. alemana, 2. A.; Gramát. franc.; Gramát. ingl., 2. A.; Portug. Konvers.-Buch; Rektionsliste der span. Verben; Taschenbch d. span. Konvers.; Deut. Konvers.-Bnch f. Spanier; Portug. Handelskorresp.; Portug. Lesebch; Sprachführer f. Portug.; Portuguese Conversation Grammar.; Deutsch. Konversat.-Buch f. Spanier.

Kordon, Hans (Pf. Markward, Gawein, Apostata). Zürich-Kilchberg. (St. Vincenz 13/4 62.) V: Männer heraus, G. 99; Marina Dorondoff, Dr. 00.

Kordon, Frau Helene, Roman, ✉. Kilchberg b. Zürich, Villa Stella. (Wien 15/8 65.) V: Grüße aus der Sphärenwelt 03; Die tote Mutter, Roman 03. *

Kořistka, Karl R. v., ◍, Dr. phil., o. ThSchP., HofR. Prag, Smeczkagasse 23. (Brüsau 7/2 25.) V: s. 1902, S. 757. ()

Korn, Amandus, VB., ✉, /, Nov., Reiseschild., Kritik, Journalist. Ludwigshafen a. Rh., Maxstr. 49. (4/10 55.) V: Erinnerung an Metz a. d. Jahre 1877, Erz. 86; Hemes Bedeutung als Lyriker 86; Gedenkbl. f. Uhland 78; Rückert 88; Beitrag z. Heine-Litt. 88; A. Schicksalswogen, Nov. 89; Gedenkbl. f. R. Hamerling 90; Gedenkbl. f. Th. Körner 91; Landschafts- u. Kulturbilder a. d. Rheinpfalz 89/91; Gedenkbl. f H. Sachs 94; Gedenkbl. f. A. Becker 96; Weiße Rosen, N. 96; Auferstanden, N. 00.

Korn, Erich, ⊙, Dr. phil. Berlin SW, Zimmerstr. 24. (Breslau 28/12 68.) V: Marius u. Sulla (Forts. von Grabbes) 90.

Korn, Georg, ✗, Dr. med. Berlin SW 46, Hallesche Str. 22 II. (Danzig 6/4 64.) V: J. J. Guillotin 91; D. Heilkde i. 19. Jahrh. 99; Volksgesundheitspflege u. Irrenwesen i. 19. Jahrh. 99; Der Arzt 01; Allg. Gewerbehygiene 02.

Kornfeld, Heinrich, ♗, herzogl. Bayr. Hof- u. erzh. Kammer-Buchh. Berlin W, Keithstr. 5. (ebda 11/6 56.) V: M. Mendelssohn u. d. Aufgabe d. Philos. 96.

Kornfeld, Hermann (Pf. Samuelo), ✗, Dr. med., GMedR., Gerichtsarzt. Gleiwitz. (Posen 9/10 40.) V: Paralyse d. Irren 77; Seelenstörungen v. Blandford 78; Sitz d. Geistesstörungen 78; Natürl. Tod u. abnorme Todesarten 79; Handb. d. gerichtl. Medizin 84; Kriterien d. geistigen Gesundheit; Hygienische Gesetze d. Bibel; Geist u. Körper v. Tuke 88; Ueber das Recht an Leich.; Liebeswahnsinn (Orlando furioso); Ueber geistige Autointoxikation 97; Cigaretten Pro et contra, Memorabilien 98; Kasuistik; Gutachten in Unfall- 2c. Sachen; Moses u. unsere künftige Sozialgesetzgebg 98; Entmündigung 01; Irrtum u. Irrsinn, Mitt. f. krim. Anthrop. 01.

Kornheisl, Frz, (k.), Domherr, Red. d. „Wiener Diöcesanblatt". Wien I, Rothenthurmstr. 2. ()

Kornhuber, Andr., ☤, ✗, Dr. med. u. phil., emer. ThSchP., HofR. Wien V/1, Kettenbrückengasse 3. (Kematen 2/8 24.)

Kornitzer, Siegfried, CP., Red. d. „W. Tagbl." Wien II, Kaiser Josephstr. 20. ()

Kornmüller, P. Utto, (k.), Musik, Prior im Benediktinerkloster. Metten, NBay. (Straubing 5/1 24.) V: D. kath. Kirchenchor 68; Lexikon d. kirchl. Tonkunst 70, 2. A. 95. *

Korodi, Lutz (Pf. T. Silvanus), PA., Politik, /, ⊙, Prf., Reichst.-Abg. Budapest I, Stadtmaierhofgasse 49 I. (Kronstadt 15/9 67.) H: Honterusjubelfeier u. d. sächsischen Vereinstage in Kronstadt 98. ()

Korum, Mich. Felix, (k.), ✝, D., Bischof, Trier. (Wickerschweier 2/11 40.) V: Wunder u. göttl. Gnadenerweise bei der letzten Ausstellg d. hl. Rocks 94. () [baum.

Kory-Towska, s. Kory Elisab. Rosen-

Koschwitz, Eduard, franz. u. provenç. Litt. u. Spr., Dr. phil., o. UP. MitH: der von ihm begründ. „Zeitschr. f. franz. Sprache" 2c., d. „Franz. Stud." u. „Zeitschr. f. franz. u. engl. Unterr." Königsberg, Pr., Mitteltragheim 39. (Breslau 7/10 51.) V: Ueb. Karls d. Gr. Reise nach Jernsalem 2c. 75; Ueberlief. u. Spr. d. Ged. von Karls Reise 76; 6 Bearbeitgn v. Karls d. Gr. Reise 79; Karls d. Gr. Reise 2c. 80, 4. A. 00; Les plus anciens monuments de la langue franç. 79, Ausg. A. 6. A. 02; Ausg. B. 02 (mit W. Foerster); Altfrz. Uebgsbuch, 2. A. 01; Kommentar zu d. ältest. frz. Sprachdenkmäl. 86; Neufranz. Formenlehre 88; Gramm. d. neufrz. Schriftspr. 89; (m. Kölbing) Hue de Rotelande's Ipomedon 89; Zur Ausspr. d. Franz. in Genf u. Frankr. 92; Les Parlers Parisiens 93, 3. A. 98; D. frz. Novellistik u. Romanlitt. üb. 1870/71 93; D. provenzal. Feliber u. ihre Vorgänger 94; Gramm. hist. de la langue des félibres 94; Frz. Volksstimmungen 1870/71, 1. u. 2. A. 94; Anleitg z. Stud. d. frz. Philol. 97, 2. A. 00; Mirèio, poème provenç. de F. Mistral, éd. class. 00.

Kosel, Herm. Cl., ⊙, /, ✉, Nov., Maler u. Phytograph, H: d. „Oest. Dichter-

buch", Gr. u. Red. „Dtsch-Böhmerland". Wien IV, Heugasse 18. (Dunkelthal 22/11 67.) V: Schwanengesang, Dichtg 89; Lieben u. Streben, Ged. 91; Runold, Ep. 93; Schön-Rose, Rhapsodie 93; Irmtraut, Dichtg 94; Licht u. Schatten, Künstlerleb. in Liedern 93; Oesterr. Dichterbuch 95/99 V; Irmgard, Ep. 97; Lieder d. Mirza-Schaffy, sat. G. 97; N. Lieder dess., polit. Sat. 98; Dtsche Dichterstimmen 98; Mirza Schaffy bei d. Secessionisten, sat. Ged.; Photograph. Briefe 98; Flatterrose, Optte (m. Kraftel); Muschelrauschen m. Ill. 00, 2. A. 01; Der Gummidruck, Lehrbuch, 5. A. 00; Der Gummidruck in d. Praxis 00; D. Lehrer als Dichter (m. Hofmann) 01; Der Theaterfeind, szen. Prolog 02. H: Dtsch-österr. Künstler- u. Schriftstell.-Lexikon I: Wiener Künstler u. Schriftst. 02.

Koser, Reinh., ♛, Gen.-Dir. d. preuß. St.-Arch., GORegR., Mitgl. d. Ak. d. Wiss., Dr. phil. Charlottenburg, Carmerstr. 9. (Schmarsow 52.) V: Friedr. d. Gr. als Kronprinz 86, 6. A. 01; Friedr. d. Gr. 90/99 II, I 2. A. 01; Ueber den gegenw. Stand der archival. Forschung i. Preußen 00. H: Preuß. Staatsschr. a. d. Reg.-Zeit Friedr. II. 77/85 II; Polit. Korr. Friedr. d. Gr. 79/82 X; H. de Catts Unterhaltungen mit Friedr. d. Gr. 85; Briefw. Friedr. d. Gr. m. Grumbkow u. Maupertuis 98; Forsch. zur brandenb. u. preuß. Gesch. 88/91 IV; Mitteil. d. K. preuß. Archivverwaltg 00/01 V.

Kosmann, Hans Bernh., ⚒, ⚙, ⚗, Ue: FEISp., Dr. phil., Bergmstr. a. D. Berlin C, Prenzlauerstr. 17. (Lobsens 4/2 40.) H: A. v. Kerpely, Bericht üb. d. Fortschr. in d. Eisenhüttentechnik 84/88; Marmorarten d. Deutschen Reiches 88; OSchlesien, Land u. Industrie 88; Roß, Löthrohr in d. Chemie u. Mineralogie 89; „Heizstoffe" u. „Kalisalze", in Muspratts Chemie 92.

Kospoth, Will. Graf (Pf. Ottokar v. Norden), Roman, ✓, Major z. D. Freienwalde a. O., Brunnenstr. 27. (Dresden 30/3 24.) H: Die beiden von Lohberg 79; Schloß Lémorand, R. 01.

Koß, Henning v., BP., Red. d. „N. Pr. (†-) Ztg." Berlin-Friedenau, Bismarckstr. 23 I. (Lantow 13/12 55.)

Kossack, Frau Margarethe (Pf. S. Roberts, O. Halwig, Dolly Mariot, Silvia, Trilby 2c.), ASV., ⚇, ✓, Kunstgewerbe, Mode, Dr. med. Jena, Blochmannstr. 1. (Schippenbeil 22/8 55.) V: Ihr Märchenprinz, R. 00; Der schwarze Ritter, R. 01; Unschuld, R. 03; Wenn man dem Teufel e. Kreuz vorhält, Sk. 03.

Kossel, Albr., ✗, ⚗, Dr. med., o. UP., Dir. d. physiolog. Instituts. Heidelberg. (16/9 53.) ()

Kossinna, Gustaf, Ur♛, dtsche Altertumskde u. Spr., Dr. phil., UP. Berlin-Großlichterfelde, Manteuffelstr. 2. (Tilsit 28/9 58.) V: Die ältesten hochfränk. Sprachdenkmäler 81; Bibliothec. philolog. 83; K. Baedekers Berlin u. Umgeb., 5. A. 87; Gesch. des Volksnamens Griechen 96; Ethnolog. Stellung d. Ostgerman. 96; Die indogerm. Frage archäologisch beantw. 02.

Koßmann, Robby, ✗, Dr. med. et phil., Prf., H: u. Red. d. „Heilkunde". Berlin SW, Bellealliancestr. 23.

Kotelmann, Louis Wilh. Joh., Augenheilkde, ✗, Essay, Dr. med. u. phil., Augenarzt. Hamburg-Uhlenhorst, Heinrich Hertzstr. 97. (Demmin 29/8 39.) V: Geburtshilfe bei den alten Hebräern 76; Körperverhältn. d. Gelehrtenschül. d. Johanneums 79; Vivisektionsfrage 89; Ist d. heut. Jugd d. h. Lehranst. m Schularbeit. überbürdet? 81; Gesundheitspflege i. MAlter 90; Schulgesundheitspfl. 95, 2. A. 03; Z. Gesundheitspfl. i. den höh. Mädchensch. 97; School Hygiene 99.

Kottwitz, Hellmuth, s. Karl Teschner.

Koudelka, Alfr. Freih. v., ⚓, Länderkde, Linienschiffs-Leut. Pola, Piazza Serlio 3. (Großwardein 21/3 64.) V: Unsere Kriegsmarine 99; Die Kriegsmarine (in „Die öst. Armee von 1700—1867") 02.

Kovac, Victor (Pf. Terpo), wissensch. Abhandl., Nov., Privatlehrer f. Sprachen u. Stenogr., Uc: IFSlovSerbCroatRuss SpBulgArabPersTürk. Wien IX, Alserbachstr. 19. (Laas 21/7 69.)

Kovařík, Othmar (Pf. Othmar Kleinschmied), DOeSchG., ♛, ⚔, ⚇, k. k. OLeut. Olmütz, Villa Wanderer. (Müglitz 16/11 71.) V: Mehr Munition für unsere Infant. 99; Versuch e. kriegsbrauchb. Systems für d. Munitionsersatz im Infant.-Kampfe 00; Anleitg z. method. Ausbau d. Infant. im Vorpostendienste 00; Hans Wegerich, Schw. 00; Das einsame Haus, Dr. 01; Die Einzige, Sch. 0 '; E. Ehrensache, Sch. 02.

Kowal, Ernst, ♪, Musik. Mädchenschul-Lehr. Spremberg, Lausitz, Friedrichstr. 2. (Clettwitz bei Senftenberg 12/5 40.) V: Rich. Kowal 85; Kl. dtsche Sprachlehre 86, 2. A. 92; Bibl. Geschichten 92; Hilfsb. f. d. Unterr. in d. preuß. u. dtschn Gesch. 93.

Kowalek, Emerich, Roman, Nov., ⁂, Kritik. Wien XVIII, Cottagegasse 10. (ebda 23/3 62.) V: Nein! 94.

Kowalewski, Gustav, ♛, Beamter im Staatsarchiv. Hamburg. (Spandau 21/9 58.) V: Materialien zur Geologie Pommerns 87; Gesch. d. Hamburg. Gesellsch. zur Beförderung der Künste u. nützl. Gewerbe 97; Der Hülsbusch in der Heraldik 98; Gesamtregister über die Veröffentlich. des Vereins für hamb. Gesch. u. des Museumsvereins in Hamb. 1839—99 00.

Kowarz, Wilhelm Maria (Pf. Dr. W. M. Helm), Nov., Dr. jur., Concipist. Linz,

ODe., Scharitzerstr. 5. (Freudenthal, östr. Schl. 29/7 73.) V: Blütentraum, März. 97; Aus Odhins Zeit, germ. R. 99; D. Recht 03.

Kowy, Jacques, (k.), Humor, OInsp. d. Südbahn i. R. Wien IV, Heumühlgasse 6. (ebda 11/10 34.) V: Humor. Vorträge (mit Walter) 85; Humor. Vorträge 90/02 IV.

Kraatz, Curt, O. Wiesbaden, Viktoriastr. 14 p. (Berlin 12/11 57.) V: Antoinette, Sch. (mit Ada Kraatz, geb. Rossi); Macht des Scheins, Sch.; Papa Wöhlert, Sch.; Bocksprünge, Schw.; Logenbrüder, Schw.; Mamselle Tourbillon, Schw.; Flottenmanöver, Schw.; Rohrpostbriefe, Schw.; Hochzeitsfreuden, Schw.; Die rote Ampel, Schw.; Theatersport, Kom.

Kracht, Frau Therese, /, Roman. Berlin SW, Hallesches Ufer 21. (Trier.) V; Norw. Reisebild., Erlebtes u. Erlauschtes, Reiseerinn. 97; V. Bremerhaven nach Neapel 02.

Kracht, Ulrich, Roman, Nov., Skizzen, Erz., Reiseschilderungen 2c., Direktor, Verlagsbuchhdlr., Chefred. u. Verl. d. Wochenschr. „Das hülfreiche Berlin". Berlin SW, Hallesches Ufer 21. (Woldegk i. Meckl. 11/5 57.)

Krackowizer, Ferd. (Pf. Ferd. Linzer), PA., VB., Humor, O, Dr. jur., Landes-Archivar. Linz a. D., Walterstr. (Wels 27/5 44.) V: Heimatkunde v. OOesterr. 72; Entscheidungen im Volksschulwesen 73; Gemeindeordn. v. OOester. 75; Naturgesch. d. Kremsmünsterer Studenten 77; Im Konvikte 79; In d. Alpen, Schw. 86; E. Stündchen im Gymn., Schw. 87; Naturgesch. d. österr. Studenten 90; Sommertage i. Innviertel 94; Vivat academia 95; Im Lungau 96; Schlüsselberger Archiv 99; An der blauen Donau 00; Lied v. Protzen Kilian 01.

Kraemer, Hans, ♛, Ue: F. Berlin W 62, Courbièrestr. 6. (Mannheim 22/4 70.) V: Unser Bismarck 94 (m. C. W. Allers), 2. A. 96; desgl. Gedächtnis-Ausgabe 98; Dtsche Helden aus der Zeit Kais. Wilh. d. Gr. 97, 2. A. 98; Das 19. Jahrhundert in Wort und Bild 98/00 IV, 100. Tausf. 01; Weltall und Menschheit 02 V. Ue: Loti, Spahi, R. 91, 2. A. 92; dess., Mad. Chrysanthème 95, 2. A. 99. H: Reden d. Fürsten Bismarck 1847—94, 95 III.

Krämer, J., ⅄, Doz., H: „Kal. f. Elektrotechnik" 87 ff., OIngenieur. Dresden. (Eger 24/4 49.) V: s. 1902, S. 762. ( )

Kränzlin, Fritz, Orchidaceen, ✿, Dr. phil., Prof. am Grauen Kloster. Berlin C 2, Klosterstr. 73. (Magdeburg 25/7 47.) V: Schluß d. Xenia Orchidacea; Orchidacear. Genera et Species I. II.

Kraepelin, Karl, ☤, Dr. phil., Prf., Direktor d. Naturhist. Mus. Hamburg, Lübeckerstr. 29. (Neustrelitz 14/12 48.) V: Leitf. f. d. botan. Unterr. 75, 6. A. 02; Exkursionsflora von N.- u. Mitteldtschland 77, 5. A. 03; Leitf. f. d. zoolog. Unterricht 81, 4. A. 00; Monogr. d. dtschen Süßwasserbryozoen 87/92 II; Naturstud. i. Hause 95, 2. A. 01; Scorpione u. Pedipalpi 99; Naturstud. im Garten 00; Palpigraden und Solifugen 01; Naturstud. i. Wald u. Feld 01.

Krätzer, Fräul. Marie, (k.) (Pf. M. Thalau), Nov., Skizz. Darmstadt, Waldstr. 13. (Wadenbrunn, Bay. 5/9 62.) V: Frauenleben 88; Führungen 88; Aus Herz u. Heimat 99; Warum? 00. *

Krätzer, Wilhelm, (k.), Red. u. H: „Corresp. f. kath. Blätter", „Bayr. Corresp.", Red. d. „Bauer". München. Neuhauserstr. 33 III r. (Landshut 28/11 56.) ( )

Kractzl, Frz., ♣, Forstmeister, Red. d. „Verhandl. d. Forstwirte von Mähren u. Schles." Ung.-Ostra i. Mähr. (Krönau 19/1 52.) V: Fürstent. Liechtenstein u. d. ges. Fürst J. Liechtensteinsche Güterbesitz 73, 7. A. 03; Forstlehranstalt Aussee-Eulenberg während ihr. 1. Vierteljahrh. 77; Wald u. Waldstreu 84, 2. A. 90; Süße Eberesche 90.

Kraetzschmar, O. Richard, altteſt. † u. Exegese, Lic., Dr., ao. UP. Marburg i. H., Casselerstr. 3. (Leipzig 10/8 67.) V: Jesaja, unpunkt. Ausg. 94; Die Bundesvorstellung i. Alt. Test. 96; D. Buch Ezechiel, übers. erkl. 00; Seher u. Prophet im alten Israel 01; Hebräisches Vokabular 01. ( )

Krafft, Edmund (Pf. Ed. Mund), BP., Hum., Nov., Red. d. „Voss. Ztg." Berlin-Friedenau, Hauffstr. 14. (Berlin 8/8 46.)

Krafft, Guido, ✓, Dr. phil., d. z. Rektor, o. ThSchP., Rat d. K. K. Patentgerichtshofes, Red. d. „Oest. landw. Wochenbl." (s. 75) u. „Frommes Oesterr.-ungar. Land. Kalend." (. 75). H: d. „Oest. landw. Bücherei". Wien III/2, Seidlgasse 32. (ebda 15/12 44.) V: Metamorphose d. Maispflanze 70; Getreidemähmaschinen-Konkurrenz z. Ung.-Altenburg 70; Großgrundbesitz der Gegenwart 72; Lehrb. der Landwirtsch. 75 IV, 7. A. 03; Albr. Thaers Grundsätze d. rat. Landw., n. A. 80; Ill. Landw. Lexik. 84, 3. A. 99.

Kraft, Ferd., ⅄, UDoz., Polytechn. Doz. Zürich III, Heinrichstr. 95. (Bufleben 3/12 44.) V: Slg v. Problemen d. analyt. Mechan. 84/85 II; Abriß d. geometr. Kalküls 92; Dasein Gottes 01.

Kraft, Max, ●, o. ThSchP. Graz, Elisabethstr. 20. (Eisenerz 10/10 44.) V: Grundriß der mechan. Technologie 82, 4. A. 03; Fabrikshygiene, Arbeiterschutz und Wohlfahrtseinrichtungen 90; Studien üb. mechan. Bobbinet- u. Spitzenerzeugung 91; Maschinelle Einrichtungen gegen Unfälle; Die Lüftung der Werkstätten 94; System d. techn. Arbeit 02.

Krahmann, Max, Geologie, Bergbau, ⚒, Civil-Bergingenieur. H: d. „Zeitschr. für prakt. Geologie", Berlin NW, Wei-

dendamm 1. (ebda 8/10 63.)

Krahmer, Gustav, ⚔, ●, spez. Rußland, GenMaj. z. D. Wernigerode a. H., Salzbergstr. 13 a. (Elbingerode 29/12 39.) V: Krit. Rückblicke auf den russ.-türk. Krieg 1877/78 85, 2. A. 98; Gesch. d. Entwicklg d. russ. Heeres von d. Thronbesteigung d. Kais. Nikolai I. Pawlowitsch bis auf die neueste Zeit 97; Sibirien u. die große sibir. Eisenbahn 97, 2. A. 00; Rußland in Mittel-Asien 98; Rußland in OAsien, mit bes. Berücksicht. d. Mandschurei 99; Rußland i. nordöstlich. Küstengebiet (Ochotstischer, Gischiginskischer, Pertropawlowskischer Anadyr Bezirk) 01; Gesch. des russ.-türk. Krieges auf d. Balkanhalbins. 1877/78 I 02. Ue: Wenjukow: D. russ.-asiat. Grenzlde 74.

Krakowitzer, Mathias, (k.), Red. d. „Pfarrbote", Monatsschr. f. d. kath. Geistlichk. Oesterr. Urfahr a. D. (Linz a. D. 22/1 55.) V: Kal. f. d. kath. Geistl. Oesterr.; Gen.-Schematismus d. kath. Geistlichkeit Deutschlands, desgl. Oesterr. u. mehrere Volkskal. ()

Kralik v. Meyrswalden, Rich., DDe.-SchG., (k.), ☉, ✾, ⁂, Dr. jur. Wien XIX, Hasenauerstr. 20. (Leonorenhain 1/10 52.) V: Offenbarung 82, 2. A. 93; Türken vor Wien, Sch. 83; Adam 83, Roman, Ged. 84; Büchlein der Unweisheit, G. 84; Maximilian, Sch. 85; Deutsche Puppenspiele 84; Ostraralied 86; Kunstbüchl. 91; Sprüche u. Gesänge 92; Kraka, L. 93; Enikels Fürstenbuch aus Oester., erneuert 93; Wethnachtsspiel, Mysterium 93; Weltschönheit, Aesthetik 93; Weltgerechtigkeit, Ethik 94; Weltwiss., Metaphysik 95: Osterfestspiel 94/95 III; Lieder i. h. Geist 95; Volksschausp. v. Dr. Faust, erneuert 95; Wesen u. weltgesch. Bedeutg d. Germanent. 95; Prinz Eugenius, E. 95; Kaiser Marcus Aurelius in Wien, Dr. 97; Veronika, Dr. 98; Rolands Tod, Tr. 98; Rolands Knappen, L. 98; D. Ruhm Oesterreichs (nach Calderon), Dr. 98; D. Erwartg d. Weltgerichts, Dr. 98; Kaiserfest, Dr. 98; Dtsche Götter- u. Heldensage 98; Sokrates, Biogr. 99; Satzung in Bethlehem; Zwölfjährige Jesus; Tod des hl. Joseph, Dr. 00; Altgriech. Musik 00; Kulturstud. 00; D. dtsche Götter- u. Heldenb. 00/02 II; Hugo von Burdigal, Erz. 01; Weihelieder u. Festgedichte 01; Angelus Silesius 02; Goldene Legende 02; Neue Kulturstudien 02.

Krall, Frau Emma (Pf. E. Bügner), Epos. Wien VIII, Lerchenfelderstr. 48. (Zürich 14/11 69.) V: König Drosselbart 95.

Krall, Jak., ♛, Aegyptolog., Dr. phil., o. UP., Wien VIII, Lerchenfelderstr. 48. (Volosca 27/7 57.) V: Komposition u. Schicksale des manethon. Geschichtswerkes 79; Tacitus u. d. Orient I 79; Studien z. Gesch. d. alten Aegypten 81/90 IV; Die etrusk. Mumienbinden d. Agramer Nat.-Mus. 92; Koptische Texte I (Corpus Papyrorum Raineri II) 95; Demot. Lesestücke I 97, II 03; Beiträge z. Gesch. d. Blemyer u. Nubier 98; Grundriß d. altoriental. Gesch. I (b. auf Kyros) 99.

Kramer, Sigmund Frhr. v., ♆, ORegR. a. D. München, Gallerieistr. 11. (Landshut 13/2 52.) V: Aus jungen u. alten Tagen 99.

Kramsky, Joh., /, Reisebeschrb., Sekr. d. Postsparkassen-Amtes. Wien I, Postgasse 7. (Jicineves, Böhm. 23/8 51.)

Kran, Fritz, s. Sophie Frank.

Krane, Anna Freifräulein v., Nov., Kinderbüch., ♆, /. Düsseldorf, Schützenstr. 57. (Darmstadt 26/1 53.) V: Märchen 90; Schloß Auerbach, G. 91; Hauskomödien 93; Von der Palette 94; Traum u. Wahrheit, G. 99; Sibylle, R. 00; Starke Liebe, R. 02.

Kranewitter, Franz, O. Innsbruck, Anichstr. 33. (Nassereit 17/12 62.) V: L. Fresken, G. 88; Kulturkampf, Ep. Dicht. 90; Um Haus u. Hof, Dr. 94; Michl Gaismair, Tr. 99; Andr. Hofer, Tr. 00. ()

Kranich, Anton, (k.), ✝, Apologetik u. Dogmatik, D., UP. Braunsberg, Ostpr. Münchenstr. (Süssenberg 20/8 52.) V: D. hl. Basilius in s. Stellung z. Filioque 82; Ueb. d. Empfänglichkeit d. menschl. Natur für d. Güter d. übernatürl. Ordnung nach der Lehre des hl. Augustinus und des hl. Thomas v. A. 92; D. Ascetik in ihr. dogmat Grundlage bei Basilius d. Gr. 96.

Krankenhagen, Friedr., Meteorol., Dr. phil., Prf., RealGOLehr. Stettin, Elisabethstr. 69. (Sangerhausen 20/8 50.) ()

Kranz, Richard (k.), ♆, Lehrer, Liebau i. Schles., Landeshuterstr. 20. (Breslau 14/12 64.) V: Frei, Reime u. Rhythmen 99; Rote Herzen, u. G. 02.

Krapp, Lorenz (Pf. Arno von Walden). Aesthetik, Ψ, ✠. Bamberg, unter. Stephansberg 1, (v. 1. Okt. bis 1. Juli München, Kgl. Maximilianeum). (Bamberg 18/12 82.) V: Kreuzesblüten, Ged. 01, 2. A. 02; H: Student. Musenalmanach, 1. u. 2. A. 02.

Krasnopolski, Horaz, ✠, Dr. jur., o. UP., HofR. Prag II, Florenzgasse 15. V: Einleit. in d. Lehre v. d. Cession 72; Der Legalisierungszwang b. Tabularurkunden 80; Das Anfechtgsrecht d. Gläubiger nach österr. Recht 89; Der Schutz d. redl. Verkehrs 92; Das Ehehindernis d. höheren Weihe nach österr. Recht. 96.

Kraß, Mart., (k.), ♐, Naturw., Dr. phil., Sem.-Dir., Schulrat. Münster, W.; Domplatz 5. (ebda 11/3 37.) V: (mit Prof. Dr. Focke) Lehrbuch d. Planimetrie 68, 13. A. 00; L. d. allg. Arithmetik 75, 8. A. 02; L. d. Stereometrie 69, 8. A. 02; L. d. Trigonometrie 71, 8. A. 96; (mit Prof. Dr. H. Landois) Mensch u. Tierreich 78, 12. A. 99; Pflanzenreich 81, 10. A. 01; Mineralreich

82, 6. A. 98; Lehrb. d. Zoologie 83, 6. A. 01; L. d. Botanik 84, 5. A. 00; L. d. Mineralogie 89, 2. A. 98; (allein) Gesch. d. Münsterschen Normalschule 94.

Kraßnig, Joh., klass. Ψ, ⚿. SchulR. u. GDir. Nikolsburg, Mähren. (St. Hermagor 16/5 41.) **V:** s. 1901, S. 763. ()

Kraßnigg, Rud., CP., /, Humor, ⊙, Red. d. „Oesterr. Volks-Ztg." Wien IX, Lazarethgasse 16. (Klagenfurt 21/12 61.) **V:** Erinn. e. österr. Artilleristen, Hum. 02; Tierleben in d. Artill.-Kaserne, Hum. 02; Er u. Sie, Ehestandshum. 02.

Kratt, Gottfried, ♆, Dr. phil., Prof. Durlach, Weingartenstr. 16. (Konstanz 7/10 63.) **H:** Ged. 86, N. Folge 95. **Ue:** Massenet, Marie Magdeleine, Dr. 94.

Kratz, Adolph, VBJ. (Pf. Akra), Chef-Red. d. Blätter „Deutscher Vereinsbote" u. „Fidelitas". Berlin O, Blumenstr. 67 a. (Weimar 13/1 50.)

Kratz, Heinrich, ⁂, ✝, ⚿, Dr. phil., Pfr. a. D. u. Prf. Neuwied a. R., Pfarrstr. 45. (Heddesdorf 16/10 36.) **V:** Spinozas Ansicht üb. d. Zweckbegriff 71; Repetitionsbüchl. f. d. evang. Religionsunterr. a. höh. Schulen 83, 2. A. 89; Weltproblem u. s. Lösung in d. christl. Weltanschauung 87, 2. A. 92; Sternenhimmel 88, 2. A. 91; Katholik od Protestant? 88; Schulandachten 89; Pneumatologie 89; Freiheit der Menschen 89; Thelethik 91; Aesthetik 91; Logik 91; Berechtigungen d. höh. Schulen in Preuß. 92, 2. A. 03; Ausdr. d. Gefühle 92; Bildung d. Gemüts 93; Kommentar z. bibl. Gesch. 95; Der Reichtum im Lichte d. h. Schrift 99; D. johanneische Christentum, d. Christentum d. Zukunft 00; Lehrpläne u. Prüfungen f. d. höh. Schulen in Preußen vom Jahre 01 mit Anmerk. 02.

Kraus, Frl. Anne (Pf. S. Barinkay), ♆, Nov., /. München 39, nördl. Auffahrtsallee 77. (Rötz 31/3 67.) **V:** Liebestraum, G. 89; Buch d. Rosen, N. 93; Lava, G. 92; Sascha, G. 00; Lur, N. 02.

Kraus, Carl, ältere german. Ψ, Dr. phil., a. o. UP. Wien IX/2, Nußdorferstr. 6 III. (ebda 20/4 68.) **V:** Deut. Ged. d. 12. Jahrhunderts 94; Heinrich v. Veldecke u. die mhd. Dichtersprache 99.

Kraus, Eberhard, /, Nov., ⊙, Leit. Red. der „Deutschen Warte". Berlin W. Kaiser-Allee 205. (Ottenküll 29/11 11/12 57.) **V:** Romantik u. Naturalismus 91; Zwisch. Narowa u. Niemen 91; Auslese, Sch. 94; Germanenblut im Osten 95; Im Zuge der Pest, N. 96.

Kraus, Ernst (Pf. K. Arnosti), Germanistik, Dr. phil., ao. UPrf. (czech. Univ.), Prag, Weinberge 939. (Treboratic 4/11 59.) **V:** Heinrich v. Freiberg 89; D. böhm. Puppenspiel v. Doktor Faust 91; Goethe u. Böhmen (czech.) 97; Böhm. Geschichte 02.

Kraus, Gregor, ✍, Dr. phil., o. UP., Dir. des botan. Gartens. Würzburg. (Orb 9/5 41.) **V:** Chlorophyllfarbstoffe 72; Wasserverteilung in der Pflanze 79/84 IV; Stoffwechsel der Crassulaceen 86; Botan. Garten Halle 88/94 II; Grundlinien zur Physiol. d. Gerbstoffes 89; Physiologisches aus den Tropen 95/96; Oxalat 97; Aus d. Pflanzenwelt Unterfrankens I 02.

Kraus, Karl, Satire, **H:** der „Fackel". Wien IV, Schwindgasse 3. (Gitschin 28/4 74.) **V:** Die demolirte Litt., 5. A. 97; E. Krone f. Zion, 3. A. 98.

Kraus, Oskar, ⁂, Dr. jur., Doz. der Philos. an d. deutsch. Univers., Concipist d. k. k. Finanzprokuratur. Prag, Heumayesplatz 8. (ebda 24/7 72.) **V:** D. Meyeriade, hum. Epos 92; Das Bedürfnis 94; Zur Theorie d. Wertes 01. *

Kraus, Otto, Litt. ♛, Krit., Kammer-Dir. Heidelberg, Markt 3. (Großgeran 23/8 35.) **V:** s. 1902, S. 767. ()

Krausbauer, Theodor (Pf. Odo Twiehausen), ⚿, Volksschr., Dr. phil., OLehr. a. d. Landwirtschaftssch. Weilburg a. L. (Kleinbremen 1/5 57.) **V:** Der naturgesch. Unterr. 87, 8. A. 00; Heideblumen, 3 Erz. 89; Naturgesch. f. einf. Schulverhältn. 96; Leseb. f. ländl. Fortbildgssch. (m. Gehrig u. Dr. Helmkampf) 97, 3. A. 01; Leseb. f. gewerbl. Unterrichtsanst. 02/03; Rechenb. f. ländl. Fortbildungssch. (m. Dr. Helmkampf) 03; Aus dem Rucksack des Christkindchens (N. Volksmärchen) 03.

Krause, Anton, Etymologie, Dr. phil., Pfr., GOLehrer. Breslau, Margarethenstr. 38. (Patschkau 7/10 33.) **V:** Name d. Gottes Baal 73; Ursprache in ihr. erst. Entwickelng 76/83 IV; Anlage u. Einrichtung botan. Schulgärten 93; Entstehg der Deklination i. d. flektir. Sprachen 96/98 II; Entstehung d. Conjugation in den flektir. Sprachen 00/02 II.

Krause, Aug. Friedr., ♆, Nov., Roman, Essay, Lehrer, Red. d. „Osten". Breslau X, Kreuzburgerstr. 3. (ebda 28/8 72.) **V:** Schlesisches Dichterbuch 02. *

Krause, Aurel, Naturwiss., Dr. phil., Realsch. Prf. in Berlin. Berlin-Großlichterfelde, Potsdamerstr. 56. (Konopath 30/12 48.) **V:** Tlinkit-Indianer 85.

Krause, C. E. Albrecht, ⁂, Dr. phil., Hauptpastor. Hamburg, Katharinenkirchhof 26. (Grätz 12/11 38.) **V:** Evang. d. Herzens 63/66; Gesetze des menschlichen Herzens 76; Kant und Helmholtz 78; Populäre Darst. von Kants Kritik d. reinen Vernunft 81, 2. A. 82; Z. Widerlegung d. Satzes: Ueb. den Geschmack läßt sich nicht streiten 82; Kant wider K. Fischer 87. **H:** Kant, Vom Uebergang v. d. metaphys. Anfangsgründen der Naturwiss. z. Physik 88.

Krause, Edu., ⚗, Prähistorik, Ethnolog.,

/, Konservator des Mus. f. Völkerkunde. Berlin-Friedenau, Moselstr. 10. (Berlin $^{13}/_{8}$ 47.) V: Amerikas Nordwestküste (m. Bastian u. Grünwedel) 82, n. F. (m. Bastian) 83; D: Culturländer d. Alten America III. 88 (mit A. Bastian); Die megalithischen Gräber (Steinkammergräber) Deutschlds (m. Dr. O. Schoetensack) I Altmark 93.

Krause, Emil, Kritik, Musik, Prof., Tonkünstler, Lehrer a. Konservat. Hamburg, neue Fuhlenwiete 78. (ebda $^{30}/_{7}$ 40.) ()

Krause, Emil, /-Red. u. Schauspielkrit. d. „K. Hartungschen Ztg." Königsberg, Pr., Bergplatz 15 III. (ebda $^{17}/_{10}$ 43.)

Krause, Ernst (Pf. Carus Sterne), Naturwiss., Dr. phil. Eberswalde, Eichwerderstr. 52. (Zielenzig $^{22}/_{11}$ 39.) V: Naturgesch. d. Gespenster 63; Werden u. Vergeh., 4. A. 00; Erasmus Darwin 80; Sommerblumen 84; Herbst- u. Winterblumen 85; Krone d. Schöpfung 84; Darwin und sein Verhältnis z. Deutschld 85; Plauderei aus d. Paradies 86; D. allg. Weltanschauung in ihrer histor. Entwicklg 86; Natur und Kunst 91; Tuiskoland 91; D. Trojaburgen Nordeuropas 93; Die nordische Herkunft d. Trojasage 93; Gesch. d. biolog. Wissenschaften im 19. Jahrh. 01. H: Darwin, Ges. kl. Schriften 86.

Krause, Fedor, Chirurgie, Dr. med., ao. UP., Dirig. Arzt der chirurg. Abt. d. Augusta-Hospitals. Berlin W, Landgrafenstr. 13. (Friedland, Schles. $^{10}/_{3}$ 57.) V: Ueb. maligne Neurome u. d. Vorkommen v. Nervenfasern in ihnen 87; Z. Erinnerg an R. v. Volkmann (R. Leander) 90; Tuberkulose d. Knochen u. Gelenke 91; Dass. 99; Ueber die Verwendung großer ungestielter Hautlappen zu plast. Zwecken 96; Neuralgie d. Trigeminus 96; Neuralgieen des Kopfes in v. Bergmanns Handbuch d. prakt. Chirurgie, 2. A. 02.

Krause, Friedr., ℞, Rektor, Dirig. d. Bürgersch. f. Mädch. Cöthen, Wallstr. 30. (Rieder, Anh. $^{3}/_{10}$ 46.) V: Method. d. Unterr. in d. dtschen Sprache, 2. A. 81; Schulunterr. in d. Nadelarbeiten 83, 3. A. 01; Kurzgefaßte Methodik d. Volksschulunterr. 83; Kant-Herbartsche Ethik 89; Gliederung der Lehrarbeit in d. Erziehgsschule 94; Ermittelung der Ergebnisse des Unterr. 97; Seelenleben u. Seelen-Erziehung I: Vorstellungs- u. Denkleben 98; II: Gefühls- u. Willensleben 99; Ergebnisse d. Behandlg dtsch. Sprachstücke, 3. A. 02; Sprachlehre des Neudeutschen, 3. A. 02.

Krause, G., ♏, Prof., Dr. phil., H: u. verantw. Red. d. „Chemiker-Zeitg." Cöthen. (ebda $^{21}/_{6}$ 49.) V: Ueb. d. Vorkommen u. die Verwendg des Staßfurtits 76; Intern. Tabelle d. chem. Elemente u. ihre Eigensch. in dtscher, engl. u. franz. Spr. 76, 3. A. 82; Industrie von Staßfurt und Leopoldshall 77; Chemiker-Kal. 81; Auszug aus d. Zolltarife d. Hauptstaaten für Produkte der chem. u. verw. Ind. 2c. 84, 3. A. 88; Les quatres Conjug. régul. 91; Alchym. Stud. 92; Beschreibung v. Cöthen 94; D. chem. Industr. u. d. ihr verwandt. Gebiete am Ende d. 19. Jahrh. 00.

Krause, Georg (Pf. Geo Silvanus, nur b. Nov. u. Erz. 2c.), ♈, spez. Ornithologie, Roman. Hirschberg i Schles., Inspectorstr. 2. (Glogau $^{23}/_{4}$ 58.) V: Die Columella d. Vögel 01. *

Krause, Gottlieb, Dr. phil., ♛, Litt., GProf. Königsberg Pr., Sackheimer Hinterstr. 27. (Pieskeim b. Allenstein $^{25}/_{11}$ 52.) V: Beziehungen zw. Habsburg u. Burgund bis zum Ausgang d. Trierer Zusammenkunft, 1473 76; Beitr. z. Leben von Christ. Jacob Kraus 81; Friedrich d. Große u. d. dtsche Poesie 84; Gottsched u. Flottwell 93; Der preuß. Prov.-Min. Freih. von Schroetter u. sein Anteil an d. Steinschen Reformgesetzgebg I. 98.

Krause, Gustav, Dr. phil., Politik, /. London WC, 14 Keppel Street. (Burgstall $^{14}/_{3}$ 48) V: The Commercial Corresp. 89; The Growth of German Unity 92; Bedeutung d. „Wacht a. Rhein" 97.

Krause, Heinrich, klass. Ψ, Dr. phil., OBiblioth. der kgl. Bibl. Berlin-Weißensee, Falkenbergerstr. 189 (ebda $^{25}/_{8}$ 56.) V: De Vergilii usurpatione infinitivi 78.

Krause, Frau Helene v., geb. v. Boddien (Pf. C. v. Hellen), Nov. Ludwigslust, Mecklenbg, a. Bassin 8. (Brandenburg $^{13}/_{1}$ 41.) V: Der Herr Diakonus 83; Ursula 84; Um des andern Willen 92; Hanau 94; Im Strom der Großstadt 94; Grenadier 94; Meister Wieberts Tochter 94; Kalandsturm 94; Echtes Gold 94; Godalar 94; Hittebarn 94; Freiheit 95; Neue Märchen I 95, II 00; Kgin Luise 95; Zum Licht 94; Und dennoch 95; 2 Miniaturen 97; Wort u. Waffen, R. 98; Durch tiefe Wasser 98; Er kommt, Volksbuch 99; D. Testament d. Kaisers, R. 01.

Krause, Frl. Käthe, Red. v. „Dies Blatt gehört der Hausfrau". Berlin-Halensee, Bornstedterstr. 7. (Berlin $^{4}/_{1}$ 68.)

Krause, Karl, ☉, Nov., Chefred. der „Hamb. Neuest. Nachr." Hamburg, Hirtenstr. 28. (Arnstadt $^{3}/_{1}$ 70.) V: Freundesopfer, Sch. 95: Idyll u. a. Nov. 98.

Krause, Robert, PA., VBJ., /, Eisenbahnw., ⊞, H: u. Red. d. „Flügelrad", Wochenschr. f. Eisenb.-Betrieb u. Verkehr, d. „D. Eisenb.-Jahrb." u. d. Zeitg u. Kal. f. techn. Zugbeamte. Cöln a. Rh., Thürmchenswall 61. (Nonnenburg $^{25}/_{1}$ 57.)

Krause, Theodor, Musik, Kgl. Prof. u. Musikdir. Lehrer am Kgl. akad. Institut f. Kirchenmusik. Berlin NW, Händelstr. 19. (Halle a. S. $^{1}/_{5}$ 33.) V: Die Wandernote 88, 3. A. 00; Deutsche Singschule 88,

6. A. 01 IV; Reden üb. Musik u. Musiker 00.

Krause, Wilh., ⚗, Laboratoriumsvorst. am I. anatom. Inst, Dr. med. u. phil., Prf., UDoz. Berlin-Charlottenburg, Kuesebeckstr. 17. (Hannover $^{12}/_{7}$ 33.) **V:** Handb. d. Anat. d. Menschen I 99; Anat. der Kaninchen, 2. A. 84.

Krause-Görner, Hugo, /, Nov., Red. d. „Kl. Journal". Berlin-Wilmersdorf, Wilhelmsaue 35 III. (ebda $^{18}/_{6}$ 53.) ()

Kraushaar, Karl (Pf. Fidelius Gotthelf; Karl v. d. Heide), (k.), Red. des „Landwirt" u. „Landbote". Temesvar. (Hatzfeld $^{24}/_{5}$ 57.) **V:** s. 1902, S. 769. ()

Krauske, Otto, ♛, Dr. phil., oö. UP. Königsberg i. Pr., Königstr. 39. (Potsdam $^{16}/_{10}$ 59.) **V:** D. Entwicklung d. ständigen Diplomatie 85; Staatsschriften Friedrichs II., Bd. III 92; Acta Borussica, Behördenorganisation Friedrich Wilhelms I. 94 ff.; Briefe Friedr. Wilhelms an Leopold zu Dessau 99.

Krauß, Bernh. **H:** d. „Ostasiat. Korresp." Berlin SW, Friedrichstr. 250 I. ()

Krauß, Ernst, ⁂, ♆, /, ⚿, ⚲. Heilbronn a. N., Weinsbergerstr. 11. (Stammheim b. Calw $^{28}/_{2}$ 72.) ()

Krauß, Friedr. S. (Pf. Suljo serhatlija), PA., CP., slav. Völkerkunde, **Ue:** südslav. Sprachen, Russ. Poln., Gerichtsdolmetsch., **H:** „Der Urquell" u. „Biblioth. ausgew. serb. Meisterwerke", Dr. phil. Wien VII/2, Neustiftgasse 12. (Pozega $^{7}/_{10}$ 59.) **V:** Sagen u. Märchen d. Südslaven 83/84 II; Südslav. Pestsagen 84; Südsl. Hexensagen 84; Sitte u. Brauch d. Südsl. 85; Kaiser Konstantin a. d. Sonnenburg 86; Mundschaftsrecht d. Mannes über die Ehefrau bei d. Südsl. 86; Sreća, Glück u. Schicksal i. Volksglauben d. Südsl. 86; Bauopfer b. d. Südsl.; Ueber d. Einfluß d. Orients a. d. Südsl. 88; Wahlbrüder 88; Südsl. medizin. Zaubersprüche 88; Sveta Nedeljica 88; Königreiche Kroatien u. Slavonien 89; La fin du roi Bonaparte 89; Burgfräulein v. Preßburg 89; Orlović, d. Burggrf v. Raab 89; Volksglaube u. relig. Brauch d. Südsl. 89; Leitf. d. serb. u. dtschen Sprache 92; Böhm. Korallen a. d. Götterwelt 93; Haarschurgodschaft bei d. Südsl. 94; Billige Bränte, L. 95; Bojagić Aliles Glück u. Grab 95; Bajuwaren im Guslarenliede 96; D. Zeugung in Sitte, Brauch u. Glauben d. Südsl. 90/01 III; Allg. Methodik d. Volkskunde (m. L. Scherman) 99; Streifzüge im Reiche d. Frauenschönheit 03; Die Braut muß billig sein! Singsp. 03; **Ue:** Artemidoros, Symbolik d. Träume 81; Gemälde v. Kebes 82; Schamanentum d. Jakuten 89; Israelit u. Judianer von Garrick Mallery 91; Die Pfahlbauern von V. Korajac 98; B. Gj. Nušić: Auf uferloser See, Dr. 03.

Krauß, Gust. Johs, (Pf. Johannes Stavi, H. Hanson) BP., Roman, Nov., ⚲. Berlin N, Stargarderstr. 8. (Preßburg $^{22}/_{3}$ 64.) **V:** Lucretia, R. 98; Corriger la fortune, R. 99; Ghicitoare u. a. Nov. 99; Rothenburger Mären, R. 99; D. Meisters Ende, R. 00; Dem Golde nach, R. 00; Geschehen z. Wien, R. 00; D. Zwingherr, R. 01; Hexenkünste, R. 02.

Krauß, Hans R., Berlin NO, Friedenstr. 9. (Neuhaus $^{26}/_{12}$ 61.) **V:** Eghalandrischs (m. G. R. Dümmel) 85; An d. Wende 93; Lene 97; Im Waldwinkel 98; D. Förster v. Konradsreuth 01; Die Stadt 02.

Krauß, Maximilian, PA., ⚲, Dir. der DtschuVerlgsanst. Stuttgart, Schubartstr. 33. (Marktfest $^{18}/_{4}$ 68.) **V:** Hahnschrei 94; Ein Proletarier 94; Kreuzigt ihn! 94; Dös giebt's! 00; Unt. d. Frauentürmen, R. 00. ()

Krauß, Rud., ♛, Litt♛, ♆, Dr. phil., Archivassessor. Stuttgart, Olgastr. 6. (Cannstatt $^{14}/_{3}$ 61.) **H:** Fr. Notter, Ged. in Ausw. 93; **V:** Württ. Fürsten in Sage u. Dichtung 94; E. Mörike als Gelegenheitsdichter 95; Schwäb. LittGesch. 97/99 II; Esther (Vollendung d. Grillparz. Fragm.) 03.

Krauß, Samuel, Ψ, **Ue:** Heb., Dr. phil., Prof. a. isr. Lehrersem. Budapest, Gellértér 3. (Ukk, Ungarn $^{18}/_{2}$ 66.) **V:** Systemat. jüd. Religionslehre (ung.) 95; Talmud. Lebensregeln u. Sittenlehr. 96; Griech. u. lat. Lehnwörter im Talmud, Midrasch u. Targum 98 f. II; D. jüd. Leb. Jesu 01. ()

Kraut, Frl. Marie v., Ehrenstiftsdame. Warmbruun, Schles., St. Hedwigsstift, Vogtsdorferstr. (Stargardt $^{25}/_{9}$ 36.) **V:** Preuß. Gesch. f. d. Jugend 93. **Ue:** Sergius Baturin 94; D. Turm von Longh-Erne, A. d. Franz. 96; Pundita Ramabai 95; Lady Burghesh, Briefe v. 1813—1814 96; P. Craven, La Feronnays 98; Graf Campello 00.

Krautmann, Ferdin., Bürgersch-Dir. Wien VI, Gumpendorferstr. 4. (Neutitschein $^{10}/_{5}$ 50.) **V:** Sind die bestehenden Versich.-Ges. vertrauenswürdig oder soll d. Versich.-Wesen verstaatl. werden? Rechtschreibstoffe in Aufsatzform.; Regel- u. Wörterbuch f. d. neue Rechtschreibung.

Krawutzky, Adam, (k.), ✝, D., o. UP. Breslau, Schmiedebrücke 35. (Neustadt O. S. $^{2}/_{3}$ 42.) **V:** Des Bellarmin kleiner Katechismus 73; Petrinische Studien 72 f. II; Moraltheolog. Einleitung 90, 2. A. 98.

Kraze, Frl. Friede H., Jugendschr., Nov., Roman, ⚲, ♆. **Ue:** Lehrerin d. höh. Mädchensch. Husum, Woldsenstr. (Krotoschin $^{5}/_{1}$ 70.) **V:** Was ich meiner kleinen Gertrud erzählte 95; Hans Guck in die Welt 96; Gestillter Durst, R. 01; Rein, R. 01; Unt. dem Dornenkranz 02; Johannes Brüggemann, Tr. 02.

Krazer, Adolf, ⅄, Dr. phil., ao. UP. Straßburg, E., Vogesenstr. 10 I. (Zus-

marshausen 15/4 58.) V: s. 1901, S. 769. ()

Krebs, Carl, BP., Musik, Dr. phil., Prf., Senats-Mitgl. d. Kgl. Akadem. der Künste. Berlin-Friedenau, Riedstr. 25. (Hanseberg 5/2 57.) V: Die Frauen in d. Musik 95; Dittersdorfiana 00; Schaffen u. Nachschaffen in d. Musik 02.

Krebs, Gg., ∩, ♫, Dr. phil., Prf., H: d. „Elektrotechn. Rundsch." Frankfurt a. M., Schleidenstr. 14. (Höchst 8/9 33.) V: Wetterkarten u. Wetterprognose 72; Harmonie d. Farben 2c. 80; Grammat. d. Farben 82; Physik im Dienste d. Wissenschaft 2c. 84; Erhaltung d. Energie; Einleitung in die mech. Wärmetheorie.

Krebs, Jos. Alois, (k.), ✝, Redemptorist. Baals, Holl. (Düsseldorf 16/2 27.) V: Leben d. hl. M. Magd. von Pazzis 57; Leben d. heil. J. B. de Lasalle 59; D. hh. Herzen Jesu u. Mariae, 10. A. 00; Andachtsbuch z. Verehrg d. hl. Herzens Jesu, 16. A. 99; The S. Hearts of Jesus and Mary, 4. A. 98; Kurzer Unterr. üb. d. Skapuliere, 17. A. 98; Armen-Seelenbuch, 12. A. 99; Help for the Holy Souls 91; St. Barbara-Büchlein, 8. A. 00; Herz Jesu-Büchlein, 62. A. 00; Maria meine Hoffnung, Gebetb., 9. A. 99; Manual of O. Lady of Perp. Succour, 8. A. 92; St. Josephs-Büchlein, 29. A. 00; Kathol. Krankenpflege 94, 2. A. 97; Villecourt, Geist d. hl. Alphonsus 94; P. Passerats Leben 94; Passionsblumen 96, 2. A. 99; How to help the Sick 99; Gebetsperlen aus d. Schriften d. hl. Alphons v. Liguori 01.

Krebs, Werner (Pf. Meister Hämmerli), ⊠, Gewerbewesen, Sekrät. d. Schweizer. Gewerbever. Bern, Neubrückstr. 18. (Thun, Schweiz 21/11 54.) V: Organis. u. Wirksamkeit der gewerblichen Schiedsgerichte 87; Schweizer Kranken- u. Unfallversich. 91, 92, 00; Z. Schutze d. Kleingewerbes 93; Ill. Züricher Ausstellungsztg 94; Förderg der Berufslehre 95: Gewerbl. Fachberichte 86, 87, 96; Gewerbeausstellung Thun 99; Die gewerbl. Organisation einst, jetzt u. künftig 99; Wie fördert man s. Konkurrenzfähigkeit? 00; Meister Hämmerlis Ratschl. über Arbeit u. Erholung 00; Handwerker u. Gewerbetreibende, vereinigt Euch! 01; Fachberichte üb. Pariser Ausstell. 01.

Kreibich, Hans R., Erz., ♆, Dialekt, 🖭, Ue: EFl., RealschPrf. Prag, 1. Deutsche Realsch., Nikolandergasse. (Algersdorf 16/5 63.) V: D. frz. Sprichw. als Musterbeisp. f. synt. Regeln 95; Ollelee aus'n Darfe 95; D. Hutberg bei Mertendorf 96.

Kreibig, Josef Clemens (Pf. Dr. Laurentius), ⁂, Nov., Dr. phil., Handels-Akad P., UDoz. Wien I, Akademiestr. 12. (ebda 18/12 63.) V: Epikur 86; D. Kreutzer-Sonate Tolstois v. Standpunkte d. Moral 91; Seelenwanderungen, Nov. 92; Gesch. u. Krit. d. ethischen Skeptizismus 96; (pf.): Krapotkins Morallehre u. deren Beziehungen zu Nietzsche 96, 2. A. 99; Die Aufmerksamkeit a. Willenserscheinung 97; D. 5 Sinne d. Menschen 01; System d. Werttheorie 02.

Kreichauf, Ludwig, Fachschriften, Ue: Leipzig-R., Heinrichstr. 9. (Roth a. S. b/Nürnberg 7/8 64.) V: D. Evangelium Simon Petri 93. Ue: Stix, Christus od. Buddha 00; Crispi, D. neue Italien u. d. Papst 01. ()

Kreis, Philipp (Pf. Arthur Sierk), ♆, Epik, 𝒻, ⊠, Hüttenbeamter. Völklingen b. Saarbrücken, Saarstr. 32. (ebda 18/4 62.) V: s. 1901, S. 770.

Kremnitz, Frau Mite, geb. v. Bardeleben (Pf. George Allan, Idem). Berlin, Pariserstr. 8. V: Rumän. Skizzen 77 u. 80; Fluch d. Liebe, R. 81; Rumän. Märchen 81; A. d. rumän. Gesellsch. 82; Ein Fürstenkind, R. 83; Rumän. Anteil am Kriege 1877/78 87; Ausgewanderte, R. 90; Elina, R. 94; Sein Brief, Nov. 96; Herr Baby, R. 00; Mann u. Weib, R. 02; Am Hofe v. Ragusa, R. 02; Fatum, R. 02; (m. Carmen Sylva): Rum. Dichtgen 83, 3. A. 89; Aus 2 Welten, R. 83, 7. A. 01; Astra, R. 86, 5. A. 99; A. Boleyn, Tr. 86; Feldpost, R. 86, 3. A. 88; In d. Irre, R., 4. A. 01; Rache 88, 3. A. 01.

Krempien, Fritz, ⊙, 𝒻. Emilienhof b. Basdorf, Bez. Potsdam. (Berlin 12/6 71.) V: Wahrheit 00.

Kremser, Victor, Meteorologie, Aëronautik, Dr. phil., Prf., Abt.-Vorst. am Meteorol. Institut. Berlin NW, Spenerstr. 34. (Ratibor 20/4 58.) V: Veränderlichk. d. Lufttemperatur in Norddeutschld. 88. H: Deutsch. Meteorol. Jahrbuch 91/03.

Kren, Jean. Berlin W, Eichhornstr. 19. (ebda 30/3 62.) V: Leute v. heute, P.; Berolina, P.; Im 7. Himmel. P.; Berl. Vollblut, P.; Ein gesunder Junge, P.; D. ewige Braut, Liedersp.; Gesindeball, Schw.; Fideles Korps; Mad. Luzette. ()

Kreuberger, Salomon, 🖭, Dr. phil., Privatschuldir. Wien XIII/8, Auhofstr. 222. (Triesch, Mähren 23/1 61.)

Krenn, Leop., ⊙, Eisenb.-Sekr. Wien XIII, Cumberlandstr. 12. (ebda 6/13 50.) V: Falsches Spiel, P. 76; Schwere Zeit — leichte Leut 77; Mann für alles 77; Baronesse u. Stubenmädel 77; Schwester Lori 78; Vorstadtprinzessin 78; Helden v. heut 78; Liebe war schuld daran 79; Jockeys 79; Talmi haute volée 79; Opt. Telegraph 79; Der Bräutigamspiegel, Opt. 79; Wiener Kinder, Opt. 81; Sie 82; Schelm v. Bergen, Opt. 82; Auf gold. Boden 82; Häßl. Mensch od. d. Nanni 83; Alter Junggeselle 85; Leute von heute 90; Annagasse 27 (m. Schamberg) 90; Frau Sopherl vom Naschmarkt (m. Chiavacci) 90; Einer v. d. Burgmusik (m. dems.) 92; Heißes Blut (m. Lindau) 92; Der letzte Kreuzer (m. Ch.) 93;

Ein armes Mädel (m. L.) 93; Wiener in Amerika (m. Th.) 93; Der Nazi 95; Tolle Nacht (Bearb.) 96; Im 7. Himmel (m. L.) 96; Die fesche Pepi (m. L.) 97; Der Herr Pomeisl (m. L.) 97; Der schöne Rigo, Opt. 98; Eine vom Ballet (m. L.) 98; E. durchgegangenes Mädel, Opt. (Bearb.) 99; Die Landstreicher, Opt. 99; Die Schöne v. New-York, Opt. (Bearb.) 99; Venus auf Erden, Opt. (Bearb.) 00; Die drei Wünsche, Opt. 01; Die verkehrte Welt, Opt. (Bearb.) 01; Die Reise nach Cuba, Opt. 01; Der kleine Courier, Opt. (Bearb.) (sämtl. m. Lindau). ()

Kreowski, Ernst, ✠, Nov., Kritik, Ständ. redakt. Mitarb. d. „Gartenlaube". Berlin SW, Hagelsbergerstr. 12 II. (Rossitten $^{12}/_{6}$ 59.) **V:** Schlagende Wetter, Soz. Ged. 98; Von gold. Spindel, lyr. ep. Dichtgen 99; Höhenfeuer, Ged. 99; Zwischen Thür u. Angel, Nov. 99.

Kresse, Oskar, ⊙, Roman, /, H: v. „Alldeutschland", „Feld u. Garten", „Spiel u. Sport", „Handel u. Wandel". Charlottenburg, Stuttgarter Platz 17 p. (Langendorf $^{14}/_{1}$ 62.) **V:** Hülse f. Alle!; Pombal, hist. R.; Schöne Frauen, R. ()

Kreßner, Ad., Litt. ♛, Ψ, 🖷, Dr. phil., Prof. Cassel, Lessingstr. 20. (Frankfurt a. O. $^{18}/_{11}$ 53.) **V:** Grundriß d. franz. Litt. 79; Leitf. d. franz. Gesch. d. provenzal. u. altfranz. Litt. 89; Span. Unterrichtsbriefe 91, 2. A. 97; Führ. durch d. frz. u. engl. Schullitt. 90, 2. A. 92; Leitfad. f. d. evang. Religionsunterr. 92; Des Dramas Ende, Dr. 93; Rustebuef 94; Vergl. Elementarb. d. Ital., Span. u. Portug. 95; Die erste Frau, Dr. 99; Kosmopolit, Bd. 1—4, 6 bis 7, 10—12, 15, 18, 20, 21. H: Französ. u. engl. Klassiker f. d. Schulgebrauch (7 Bde); Franz. Kanzelreden 84; Rustebuefs Ged. 85; Contes modernes 93; Récits d'auteurs modernes 96; Nouvelles mod. 96; Bibl. span. Klassik. I—XXI; Franco-Gallia I—XIV; Pädag. Wochenbl. VI|IX. **Ue:** Echegaray, Bodas tragicas; Sorel, Montesquieu 95. [Gizycki.

Kretschman, Lily v., s. Lily v. Braun-

Kretschmer, Hugo, /, VB. Breslau XIII, Kaiser Wilhelmstr. 109. (ebda $^{26}/_{7}$ 61.) **V:** Neuse Pauern, 2. A. 00; Wach auf! Der Schäfer 97; Rübezahl 99; Vu drnba und drunten 02; Durflaben 02.

Kretzer, Max, Roman, Novelle, ⊙. Charlottenburg, Kantstr. 19. (Posen $^{7}/_{6}$ 54.) **V:** Die beiden Genossen, R. 80, 5. A. 00; Sonderbarer Schwärmer, R. 81 II, 2. A. 92; D. Betrogenen, R. 82 II, 5. A. 00; Schwarzkittel, Erz. 82, 2. A. 95; Verkommen, R. 83 II, 3. A. 99; Berl. Nov. u. Sittenbilder 83 II, 2. A. 88; Ges. Berl. Skizzen 83; Im Sturmwind des Sozialismus, E. 83; Drei Weiber, R. 86 II; Im Riesennest, Sk. 86, 2. A. 94; Im Sündenbabel, R. 86, 2. A. 95; Meister Timpe, R. 88, 3. A. 00; Bürgerl. Tod, Dr. 88; Bunte Buch, N. u. Sk. 88; Verschlossener Mensch, R. 88 II, 2. A. 99; Bergpredigt, R. 89 II, 4. A. 00; Onkel Fifi 90, 2. A. 97; Millionenbauer, R. 91, 3. A. 96; dass., Vst. 91; Gefärbtes Haar, N. 91; Irrlichter u. Gespenster, R. 92; Die Buchhalterin, R. 93, 2. A. 00; D. Baßgeiger; D. verhexte Buch, R. 94, 2. A. 95; Die gute Tochter, R. 95, 2. A. 00; E. Unberühmter, N. 95; D. Blinde, Maler Ulrich, R. 96; Frau von Mitleid, R. u. Sk. 96; Das Gesicht Christi, R. 97, 5. A. 99; Furcht v. d. Heim, N., 2. A. 99; Berl. Skizzen 98; D. Sohn d. Frau, Sch. 98; Verbundene Augen, R. 99 II; Großstadtmensch, Sk. 00; Warum? R. 00; Die Kunst zu heiraten, Schw. 00; Die Verderberin, Sch. 00; Der Holzhändler, R. 00; Die Madonna vom Grunewald, R. 01; D. wandernde Thaler, Märchendchtg 02; Die Sphinx in Trauer, R. 02.

Kretzmann, Friedrich Karl, ✠, Nov., Dr. jur., Referendar. Bonn, Goethestr. 28. (Elberfeld $^{19}/_{7}$ 74.) **V:** Ged. 96, 2. A. 00; Neue Ged. 02.

Kretzschmar, Frau Eleonore, ✠. Naumburg, Kösenerstr. 10. (Berlin $^{30}/_{8}$ 58.) **V:** Ged. 02. *

Kretzschmar, Herm., Musik ♛, Dr. phil., ao. UP. Leipzig-Gaschwitz. (Olbernhau, Sachsen $^{19}/_{1}$ 48.) **V:** s. 1901, S. 772. ()

Kretzschmar, Joh., Dr. phil., Archivar. Hannover-Waldhausen, Bruneſtr. 6. **V:** Formularbücher Rudolfs v. Habsburg 89; Invasionsprojekte d. kath Mächte geg. England zur Zeit Elisabeths 02.

Kreusch, Edmund, Elberfeld, Josephstr. 2. (Enpen $^{30}/_{5}$ 62.) **V:** Der letzte Franziskaner zu Berlin 97; Leben E. Müllers 98; Leben P. Fouriers, 2. A. 99; König und Mönch 00; Kirchengesch. der Wendenlande 01. ()

Kreuschner, Frau Amalie, geb. Winhoffer de Bécsudvar és Alsó-Lendva (Pf. Amélie de Bécsudvar és Alsó-Lendva), Nov., Ethnographie. Berlin-Friedenau, Rheinstr. 63. (Alsó-Lendva, Ungarn $^{4}/_{5}$ 71.)

Kreuschner, Curt Rudolf (Pf. Rudolf Curtius, Curt Rudolfi, Hiller-Sternberg), popul. ✗, naturwissensch. ●, ♛, /, Dr. med. et phil. Friedenau-Berlin, Rheinstr. 63. (Breslau $^{11}/_{11}$ 61.) *

Kreutz, Heinr., ★, Dr. phil., ao. UP., H: der „Astronom. Nachr." Kiel, Niemannsweg 103. (Siegen, Westf. $^{28}/_{9}$ 54.)

Kreutzberg, Rudolf, ASV., Vatican. Wissensch., Soziale Politik, Red. u. Verl. d. „Berl. Lokal-Corr. Schnell". Berlin N, Schönhauser Allee 153 II. Privatwohnung: Berlin-Friedrichshagen, Seestr. 101 I. (Berlin $^{26}/_{12}$ 70.) **V:** J. Freud

u. Leid zum Lied bereit 94; D. letzte Ausstellung d. heil. Rockes zu Trier 1891 96; Mancherlei aus mancherlei Zeit 01.

Kreutzberger, Oskar (Theatername: Berger), Humor., Nov., Hofschauspieler. Weimar, Am Friedhof 5. (Königsberg i. Pr. 24/1 62.) V: Ein toter Mann, N. 01. ()

Kreutzer, Johannes, ♛, Sozialpolitik. ✠, Dr. phil., OLehrer am Friedrich-Wilhelm-G. Cöln, Rh. (1858.) V: Otto von Bismarck, Sein Leben u. s. Werk 00 II.

Kreuzer, Joh. v., s. Franz Doll.

Kreuz vom Steine, s. Emmy v. Engel.

Krey, Bernhard (Pf. Bernh. Friedrich), ✠, Novelle, Lehrer. Leipzig, Breitestr. 30. (Dresden 12/6 67.)

Kreyenbühl, Johs., ⁂, bes. Religions-⁂, Dr. phil. Zürich V, Schönbühlstr. 24. (Pfaffnau, Kt. Luzern 2/11 96.) V: Religion u. Christent. 77; Bedeutg der Philos. für d. Erfahrungswissenschaften 85; Das freie Christentum u. d. Bewegung f. d. ethische Kultur 96. ()

Kreyenbühl, Vinz., (k.), Politik, Red. d. „Luz. Volksblatt", Kanonikus a. Stift z. St. Ledegar. Luzern. (Pfaffnau 13/11 36.) V: Nationalrat Beck-Leu 94.

Krichau, R., Semin.Lehrer. Hadersleben, Ringstr. (Rappstedt 16/12 57.) V: Stadt u. Land Hannover 96; Lehrplan u. Pensenverteilg d. einklass. Volksch. 97. ()

Krick, Ludw. Heinr., (k.), ✝, ⚒, Domkapitul., Red. d. „Theolog.-prakt. Monatsschrift". Passau. (ebda 24/7 43.) V: Handb. d. Verwaltg d. kathol. Pfarramtes 95, 2. A. 03; Handb. d. Verwaltg d. Kirchenvermögens i. Kgr. Bayern 78, 3. A. 96; Handbuch d. kath. Pfründewesens i. Kgr. Bayern 79, 3. A. 96; D. kirchl. Brautunterricht 83, 2. A. 93; Die christl. Tugenden dargestellt in 48 Kanzelvorträgen 91; Die Errichtung letztwilliger Verfügg nach d. bayr. Landrechte 92; Kirchl. Baupflicht u. kirchl. Bauwesen nach den im Kgr. Bayern gelt. Ges. 93; Anleitg. z. Berechnung d. Interkalarfrüchte erled. kath. Pfründen 96; Personalstand d. im J. 1803 aufgehoben. Stifter u. Klöster im Bist. Passau 03; Necrologium cleri Passaviensis 03.

Krickeberg, Frau Elisabeth, DSch., VV., Roman, Nov. Charlottenburg, Schloßstr. 16. (Liebenau 2/2 61.) V: H. v. Stephan 97; Der Häßliche, Ueberflüssig, 2 Nov. 98; Dahinten in Polen, R. 99; Muck als Freiwerber u. a. Hum. 00.

Kriebitzsch, Paul, Litt.♛, Dr. phil., GOLehrer. Spandau. (Halberstadt 24/2 56.) V: Blätter d. Erinnerung an m. Vater 89. H: Litt.-Gesch. f. Vaters 66, 8. A. 03; Weltgesch. f. Vaters 66, 6. A. 89; Poet u. prosa. Lesestücke m. Erläut. f. d. Schulgebr. II, 2. A. 91; I, 3. A. 97; III, 2. A. 01.

Krieg, Cornelius. (k.), ✝, ⚳, Publ., D., Dr. phil., o. UP. Freiburg, B., Hermannstr. (Weisenbach 14/9 39.) V: Monotheismus der Offenbarung u. d. Heidentum 80; D. theol. Schriften d. Boethius 84; Liturg. Bestrebungen im karol. Zeitalter 88; Grundriß d. röm. Altertümer, 3. A. 89; Lehrbuch d. Pädagogik 93, 2. A. 00; Fürstabt M. Gerbert v. St. Blasien 96; F. G. Wanker 96; Encykl. d. theol. Wissensch. 99. ()

Krieg, Joh. Jos., (k.), Epos, ♁, Benefiziat. Fulda, Priesterseminar. (Großentaft 15/3 47.) V: Ratisbonne 96; Zach. Werner 97; Heinrich u. Gertrude 98; Bertho von Leibolz, Tr. 99; Rudolf v. Schwaben, Tr. 03. *

Krieg, Thilo, ♛, Militärbiogr., Dr. phil., Archivassist. a. herz. Haus- u. Staatsarchiv. Coburg, Sonntagsanger 16. (Haarhausen 3/2 73.) V: Quaestiones Rutilianae 96; General v. Doering 98.

Kriegel, Friedr., ✉, Dr. phil. H: „Jahresberichte üb. Sozial-Hygiene u. Demographie". Berlin SW, Oranienstr. 96. (ebda 16/11 70.) V: J. St. Mills Lehre vom Wert, Preis und der Bodenrente 97.

Krieger, Albert, ♛, Dr. phil., Archiv R. Karlsruhe, B., Jollystr. 6. (Gaggenau 17/4 61.) V: Ueb. d. Bedeutung d. 4. Buches von Coccinius Schrift „de bellis Italicis" f. die Gesch. Kaiser Maximilians I. 89; Chronik v. Karlsruhe IV—XVII. 89/01; Verzeichnis der Slg d. Bilder, Karten und Pläne d. Stadt Karlsruhe 96; Topograph. Wörterbuch d. Großh. Baden 98.

Krieger, Philipp, Journ. Cassel, Wildemannsgasse 22. (ebda 18/5 69.)

Kriele, Martin, ✉, Dr. rer. polit., Sekr. d. Kaufmannschaft v. Berlin. Berlin-Grunewald, Hagenstr. 16.

Kries, Joh. v., ⚷, Dr. med., o. UP. Freiburg i. B., Baselerstr. 30. (6/10 53.) V: s. 1902, S. 777. ()

Kriesche, Frau Alma, PA., ✾. Dresden-Weißer Hirsch, Villa Siegfried. (Greifswald 27/3 44.) V: Stückschen ut olle un nige Tid 84; Vom Lebenswege 87; Stellung d. Frau u. Mutter im Familienrecht nach d. Bestimm. d. BGB. 00.

Krittler, Jerem., s. Joh. Raim. Müller.

Krocker, Ernst, Journalistik. Berlin-Schöneberg, Ebersstr. 28. (Magdeburg 15/9 54). *

Kröger, Timm, Nov., RA. u. Notar, JustizR. Kiel, Niemannsweg 26. (Haale 29/11 44.) V: Eine stille Welt, Nov. 91, 3. A. 02; Schulmeister v. Handewitt, R. 93, 2. A. u. d. T. Schuld 98; Wohnung des Glücks, R. 97; Hein Wiek, R. 99.

Kröhnke, Otto (Pf. O. Titus), ✾, Dr. phil., Chemiker. Hamburg, Jungfrauenthal 45. (Capiayó 29/4 71.) V: Erinnergen 97; Untersuchungen vorgeschichtl. Bronzen Schlesw.-Holsteins 97; Die Reinigung des

Wassers 00; Entwicklung u. Wesen des Kohlebreiverfahrens 00; Ueber Spülabortgruben 01; Milchversorgg größerer Städte 01; Das gesunde Haus 02. [Kröker.

Kröker-Freiligrath, s. Freiligrath-Kröker.

Krönlein, Rud. Ulr., ✝, Dr. med., o. U.-P., Dir. d. chirurg. Klinik. Zürich. (Stein a. Rh. 19/2 47.) V: Offene Wundbehandlg 72; Offene u. antisept. Wundbehandlg 76; Langenbeck'sche Klinik u. Poliklinik 77; Lehre v. den Luxationen 82; Wundbehdlg a. alter u. neuer Zeit 86; Gymnasial- u. Univ.-Bildg u. deren Bedeutung f. d. Medizin 86; Akad. Freiheit 87; Hirnverletzungen im Handb. d. prakt. Chirurgie 99, 2. A. 02.

Kroeß, Alois, (k.), Kirchen♛, SJ. Prag, (Gerstengasse 2. (Mölten, Tirol 20/6 56.) V: Die Residenz der Gesellsch. Jesu u. der Wallf. Mariaschein in Böhmen 93; D. el. Petrus Canisius in Oesterreich 98.

Krohe, P. Severin, (k.), Homiletik, Conrat, Benedict. Stift Seitenstetten. (St. Johann 1/11 56.) V: Liturg. Pred. üb. d. wicht. kirchl. Segnungen u. Weihungen 94.

Kroißmayr, Martin, (k), Krit., Schloßkaplan u. Bibliothek. Schloß Walpersdorf, N.-Oest. (Haag 21/3 73.) ()

Kroker, Ernst, Dr. phil., Biblioth. a. d. Stadtbibl. Leipzig, Kaiser-Wilhelmstr. 36 I. (Waldenburg i. S. 21/11 59.) V: Gleichnamige Griech. Künstler 83; Katechismus der Archäol. 89, 2. A. 00, der Mythologie 91; Gesch. d. Griech. Litt. I. Poesie 95; Ayrer'sche Silhouettenslg 99.

Kroll, Elsa, s. Elsa Sprengel.

Kroll, Wilhelm, Dr. phil., o. UP. Greifswald, Steinbeckerstr. 40. (Frankenstein, Schl. 7/10 69.) V: De Q. Aur. Symmachi studiis 91; De oraculis Chaldaicis 94; Antiker Aberglaube 97. H: Jahresber. üb. d. Fortschr. d. klass. Altertumswiss. 98 ff. *

Kron, Rich., neuere Sprachwiss., Dr. phil., OLehrer a. d. kais. Marine-Akad. Kiel, Hohenbergstr. 1. (Gaberoth 29/7 59.) V: W. Langleys Buch von Peter d. Pflüger 85; Guide épistolaire 93, 4. A. 99; in Neubearb. (Privatbriefe u. Handelsbriefe) 01; Selbstunterrichtsbriefe f. d. engl. Spr. 93, in Neubearb. 01; f. d. franz Sprache 93, in Neubearb. 01; Le Petit Parisien 95, 11. A. 03; Die Methode Gouin 95, 2. A. 00; Verwendung bildl. Anschauungsmittel im neusprachl. Unterr. 96; Théâtre mod., 3 frz. Lustsp. 96, 2. A. 03; The Little Londoner 97, 6. A. 03; French Daily Life 98; Deschaumes Journal d'un lycéen pendant le siège de Paris 98; Desbeaux', Les trois petits mousquetaires 99, 2. A. 02; German Daily Life 99; Le Petit Allemand 02; En Allemagne 02; En France 00, 2. A. 02; English Daily Life 00, 2. A. 02; English Letter Writer 00; The Little Seaman 00; Le Petit Marin 01; Grahams Victorian Era 01; Vocabulaire explicatif (zum Petit Parisien) 02; A Vocabulary (zum Little Londoner) 02; Stoffe zu franz. Sprechübungen 02; Stoffe zu engl. Sprechübungen 02; Le Petit Soldat 02; Naval Sketches 02; Naval Life 02.

Kronau, Emile, s. Erich Koerner.

Kronawetter, Ferdinand, Dr. jur., Magistratsrat, Abg. Wien VIII, Lerchenfelderstr. 122. (ebda 1843.) V: Die Märztage 89; „1789" 89; „1848" 89; Ref. der Militär-Justizgesetzgeb. 88. ()

Krone, Hermann, Photogr., ✝, ⁂, ThSchP. Dresden, Josefinenstr. 2. (Breslau 14/9 27) V: Darstellung der natürl. Farben durch Photogr. 94; Dichtgn 99/03 IV; Beethoven u. seine Symphonien 02; Hier u. dort (diesseits u. jenseits) 03.

Kronecker, Walter, /, Nov., ⊙. Zielenzig. (Berlin 26/1 60.) V: Abseits vom Wege, N.; Die da leiden, N.; Kinderstimmen, Dr.-Cykl (m. H. Forsten); Auf d. Scholle, Tr.

Kronenberg, Moritz (Ps. Montanus, Philalethes), BP., ⁂, Politik, Dr. phil., Chefred. d. „Ethischen Kultur". Berlin W, Matthäikirchstr. 7. (Plotho 3/4 65.) V: Herbers Philos. 89; Kant 97; Mod. Philosophen 99; Nietzsche u. s. Herrenmoral 01. ()

Krones, P. Hubert, (k.), dogm. u. ascet. ✝, Redemptorist. Trier, Feldstraße 34. (Strohn 15/5 43.) V: Maria u. das h. Altarssakrament 99, 2. A. 00. *

Kronfeld, Jul., s. Gust. Ströhmfeld.

Kronfeld, Ernst Moritz, CP., ✍, Naturw., ✝, /, Dr. phil., Red. d. „Fremden-Blatt", Sekr. d. Wiener „Urania". Wien II, Kaiser Josephstr. 33. (3/6 65.) V: Monographie Typha 89; Volksnamen d. n.-öster. Pflanzen (m. F. Höfer) 89; Neue Schönbrunn 90, 2. A. 91: Bakterien im Haushalte 92; D. wichtigsten Blütensammeln 92; Gereimtes u. Ungereimtes 92; Gesch. des Safrans 92; Frauenheilkräuter 92; Synopsis d. neuen Arzneimittel (m. H. Heger) 2c.; B. Mutter Grün: Lazarethfahrten d. Frhrn. Götz von Berlichingen im deutsch-franz. Kriege 94; D. Frauen u. d. Medizin 95; Zauberpflanzen u. Amulette; Automatenzauber (Ballet m. Godlewski) 98; Bilderatlas z. Pflanzengeographie 99; Studien üb. d. Verbreitgunsmittel d. Pflanzen I.: Windfrüchtler 00; Wenn die Katze nicht zu Hause ist (Ballet m. Godlewski) 01: Vom Pol zum Aequator 02; 150 Jahre Schönbrunner Tiergarten 02.

Kronoff, Frida v., s. Frieda Hummel.

Kronsbein, Wilh., Publizist, Dr. phil., Chef-Red. d. „Post". Berlin SW, Zimmerstr. 94. (Dortmund 25/1 56.) V: Stenogr. Streifzüge 93/95 II; Parlament u. Stenogr. 94; Das heutige Zeitungswesen 01; Die

physiolog. u. psycholog. Beziehgen zwisch. Sprache u. Schrift 02.

Kropatscheck, Friedr., Lic. theol., Dr. phil., a. o. UP. Greifswald, Wilhelmstr. 37/38. (Wismar 25/1 75.) V: Joh. Dölsch a. Feldkirch 98: Occam u. Luther 00.

Kropatscheck, Herm., Chefred. d. „Kreuz-Ztg.", M. d. R., Dr. phil., Prf. Berlin NW. Siegmundshof 16 I. (Nahhauf. 11/2 47.) V: De Gepidarum rebus 69; Erziehung d. deutschen Jugend 90. ( )

Kropff (Kroff), Frdr., O, Rom., Nov., Skiz. München, Schellingst. 27/1 V. (Pleinfeld 30/8 69.) V: Leben u. Streben, kl. Erz. 00.

Krost, Carl Ferd., /, Tagesfragen, Nov., Red. d. „Herforder Ztg". Herford. (Mühlberg a. Elbe 19/10 62.) ( )

Krticzka, Hans Frhr. v., s. Jaden.

Krüche, Arno, PA., ✗, Dr. med., H: d. „Aerztl. Rundschau". München, Schwanthalerstr. 37. (Zeulenroda 19/5 54.) V: Allg. Chirurgie 82. 7. A. 99; Spez. Chir. 83, 11. A. 02; Wasserkuren 88; Gicht u. Rheumatismus 90; Schwed. Bewegungskur 91; Hämorrhoiden 92; Lehrb. d. Wasserheilkde 92, 2. A. 99; Aerztl. Vademec. 94, 9. A. 02.

Krüger, August, Roman, /, Humor. Obernigk b. Breslau. (Potsdam 10/10 43.) V: Aus kleinen Garnisonen, N. 88; Landadel 89; Frau Kommandant 90; Hochwohlgeboren 91; Nur keinen Leutenant 91; Liebeswerben 91; Ernas Fehltritt 93.

Krüger, Carl, Humor, Gemeinnütz. Berlin W, Motzstr. 66. (Stettin 28/1 59.) V: Ende d. Hochzeitsreise 90, 2. A. 98; Fliedermüllers in Dievenow 90, 4. A. 98; Unt. heiterer Flagge 91; Memoiren e. Backfisches 92. ( )

Krüger, Carl Hermann, Kirchen♛, pastor emer. Neudietendorf, Gartenstr. 24. V: Wallensteins Zug durch das Fürstent. Schweidnitz i. J. 1633 83; Budowecz von Budowa u. Karl van Zierotin 88; Huß u. s. Richter 92; Joh. Augusta und Philippine Welser 97.

Krüger, Friedrich, ✿, Dr. phil., Botaniker am kais. Gesundheitsamt u. Doz. a. d. Landw. Fachschule. Berlin NW, Platz a. Neuen Thor 1. (Schwerin i. M. 25/12 64.) V: Schildlausb. (m. † GehR. Frank) 00.

Krüger, Friedr. Wilh. Gust., klass. Ψ, Dr. phil., GSchulR Dessau. (Braunschw. 28/5 37.) V: Theologumena Pausaniae 60; Apulei Apolog. ed. 64; Apul. florid. q. s. ed. 65 etc.; Charon u. Thanatos 66; Horaz, Satiren u. Episteln erkl., 14. A. 97/00; Horatius, Schultext 99; Quintilian, Buch X. erkl. 3. A. 88; Verordn. u. Ges. f. d. Gymn. u. Realanst. d. Herzogt. Anhalt 02. MitH: Vademecum a. Luthers Schr. 3. A. 00.

Krüger, Gust., †, Kirchen♛, D., Dr. phil., o. UP. Gießen, Löberstr. 22. (Bremen 29/8 62.) V: Monophysit. Streitigkeiten 84; Lucifer, Bischof v. Calaris 86; Justins Apologie 91, 3. A. 96; Altchristl. Litt.-Gesch. 95, Nachträge dazu 98; Was heißt Dogmengesch. 95; Entstehung d. N. Test. 96; Dogm. vom NT. 96; Wiedervereinigg d. christl. Kirchen 97; D. urchristlichen Funde 98; Zacharias Rhetor 99. H: Hase, Kirchengesch. II. 90, III. 91/92, 3. A. 01 ff. Ue: Réville, D. Religion zu Rom unter den Severern 88.

Krüger, Herm. Anders, Litt♛, Kritik, O, Roman, Dr. phil., Assistent am kgl. histor. Museum. Dresden-A., Hähnelstr. 3. (Dorpat 11/8 71.) V: Vermächtn. d. Tacitus 96; Ritter Hans, Dr. 97; Sirenenliebe, R. 97, 2. A. 02; Waldhüters Weihnacht, Festsp. 97: Simple Lieder 98, 2. A. 99; Der junge Eichendorff 98.

Krüger, Hugo, röm. Recht, Dr. jur., Bibliothekar a. der UBibl. u. ao. UProf. Münster i. W., Josefstr. 5. (Landsberg a. W. 25/5 61.) V: Vermächtnisse v. Forderungen u. Schulden 83; Gesch. d. capitis deminutio I 87; Beitr. z. Lehre von der exceptio doli 92.

Krüger, Karl A., ✝, Rekt. Königsberg, Pr., Yorkstr. 60. (Schöneberg a. W. 14/3 39.) V: Leitf. der Geogr. u. Gesch. 73, 8. A. 97; Gesch. der christl. Kirche 73, 11. A. 02: Deut. Sprachlehre 74, 4. A. 89; Liederstrauß 75, 7. A. 99; Bibl. Gesch. 76, 10. A. 02; Geschichtsbilder f. Schulen 77, 25. A. 99; Bilder a. d. Weltgesch. 79, 7. A. 00; Geogr. Bilder a. allen Erdteilen, 78, 4. A. 96; Schulgeogr. 80, 25. A. 02; Weltgesch. in Lebensbildern 80, 9. A. 99; Schulnaturgesch. 90, 11. A. 00; Naturlehre 80, 9. A. 02; Realienbuch 89, 25. A. 00; Märchen a. d. Heimat u. Fremde 82, 3. A. 89; Dtsche Litt.Kunde 83, 7. A. 02; Raumlehre 84, 5. A. 98; Charakterbilder a. d. Naturgesch. 85, 2. A. 90; Vaterländ. Gesch. 85, 7. A. 02; Grundzüge d. Geogr. u. Geschichte 86, 8. A. 97, d. Naturgesch. u. Naturlehre 87, 8. A. 00, d. Realien 87, 7. A. 96; Drei Kaiser 89, 3. A. 92; Ged. f. Zeit u. Ewigkeit 89; Germ. Märchen 90; Kirchengesch. f. evang. Schulen 90, 3. A. 97; Gesch. Preußens in Einzelbildern 91, 3. A. 98; Deut. Volksmärchen 91, 2. A. 93; Kl. Bilder aus der Vaterländ. Gesch. 92, 2. A. 95; Gesch. d. deut. Litt. 92; Wilhelm II. 89, 3. A. 92; Drei Kaiserinnen 94; Geschichtsbilder f. d. Mittelstufe höh. Mädchensch. 95, 16. A. 96; Sprachschule 94, 2. A. 95; Deut. Schulgrammatik 94, 7. A. 02.

Krüger, Paul, röm. Recht, Dr. jur., o. UP. GJustR. Bonn, Königstr. 21. (Berlin 20/3 40.) V: Prozeß. Consumtion u. Rechtskraft des Erkenntnisses 64; Kritik des Justinianischen Codex 67; Just. Inst. 67, 2. A. 99; Fragmentum de iure fisci 68; Corpus Juris Civilis (mit Th. Mommsen u. R. Schöll) 68 ff., 8. A. 99; Krit. Versuche 70;

Gai Institutiones (m. W. Studemund) 78, 4. A. 99; Codicis Justin. Fragm. Veronensia 74; Codex Justin. 77; Collectio libr. iuris Anteiustin. (m. Th. Mommsen u. W. Studemund) 78ff.; Codicis Theod. Fragm. Taurinensia 80; Gesch. d. Quellen u. Litt. d. Röm. Rechts 88, frz. Bearb. 94.

Krüger, Richard, Kreisbaumeister a. D., OLehrer a. Technikum der fr. Hansestadt Bremen, Friedrich Wilhelmstr. 11. (Berlin 15/2 56.) **V**: Handbuch d. ges. Straßenbaues in Städten 81; Lehre v. d. Brennmaterialien 83; Filter f. Haus u. Gewerbe 86; Natürl. Gesteine 89 II; Lehrb. d. Rechnens m. imagin. u. komplexen Zahlen 93; Graph. Pläne z. Ermittelung der Höhen schmiedeeisern. Träger und Holzbalken, der Durchmesser gußeis. Voll- und Hohlsäulen und d. Stärken hölzern. Stützen 96; Handbuch der Baustofflehre 99 II.

Krüger-Ottzenn, Frau Prs. Bertha. Dsch., Belletristik, wissensch. Lehrerin a. D. an der Königin Luisenschule. Tilsit, Fabrikstr. 83. (Darkehmen 22/3 52.)

Krümmel, Otto, ⊕, Dr. phil., o. UP. Kiel. (Exin 8/7 54.) **V**: Aequatoriale Meeresströmungen d. Atlant. Ozeans 77; Versuch e. vergl. Morphologie d. Meeresräume 79; Europ. Staatenkde I 80; Ozean 86, 2. A. 02; Handb. der Ozeanographie 87; Reisebeschreibg d. Plankton-Exped. 92; Geophysik. Beobacht. ders. 93; Ueb. Gezeitenwellen 97.

Krüß, Hugo, Optik, Dr. phil. Hamburg, Adolphsbrücke 7. (ebda 23/2 53.) **V**: D. elektrotechn. Photometrie 86; Kolorimetrie u. quantit. Spektralanalyse 91.

Krug, Carl (Pf. Carl Niebuhr), ♛, /, Orientalist, Red. d. „N. Allg. Ztg." Berlin W, Kirchbachstr. 15. (ebda 5/6 61.) **V**: Gesch. d. hebr. Zeitalters 94; Deborah-Lied 94; Studien zur Gesch. des alten Orient 94; Chronologie Israels, Egyptens, Babyloniens u. Assyriens 96; Amarna-Zeit 99, 2. A. 03; Einflüsse orient. Politik a. Griechenland im 6. Jahrh. 99.

Krug, Frau Maria, geb. Bleser (Pf. Alinda Jakoby), (k.), Roman, Jugendschr., ✿. Mainz, Kapuzinerstr. 50. (Trier 16/10 55.) **V**: Mod. Gegensätze, R. 84; Judenknabe von Prag, R. 85; Kämpfende Herzen, R. 86; Christkindl kommt, G. 90; Altarblüten, G. 93, 2. A. 99; Gräfin Ida Hahn-Hahn 94; Haideroseu, G. 95; Spät erkannt, R. 95; Elsbeths Leiden u. Freuden, Erz. 96, 2. A. 99; Das Lied v. St. Elisabeth, G. 97; Im Kampfe d. Lebens, R. 99; Philipp Welser, G. 00.

Krumbacher, Karl, Ψ, Dr. phil., o. UP., H: der „Byzantin. Zeitschr." u. d. „Byzantin. Archivs". München, Ottostr. 5. (Kürnach 23/9 56.) **V**: Beitr. z. ue. Gesch. d. griech. Spr. 84; Griech. Reise 86; Gesch. d. byzant. Litterat. 90, 2. A. 97; Mittelgriech. Sprichwörter 93; Michael Glykas 95; Kasia 97; Studien zu Romanos 98; Umarbeitungen bei Romanos 99; Die Moskauer Sammlg mittelgriech. Sprichwörter 00.

Krumbholtz, Robert, Dr. phil., Kgl. Archivar. Münster i. W., Südstr. 77 II. (Stettin 1/12 63.) **V**: D. Gewerbe d. Stadt Münster bis z. J. 1661 9-. ()

Krummacher, Martin, Ψ, Dr. phil., Dir. der höh. Mädchensch. Cassel, Wilhelmshöher Allee 8. (Tecklenburg 15/11 36.) **V**: Wörterbuch d. engl. u. dtsch. Umgangssprache 92, 4. A. 01.

Krusch, Bruno, ♛, Chronologie, Quellenkritik, Verwaltgs♛, K. Archiv R. Breslau, Monhauptstr. 12. (Görlitz 8/7 57.) **V**: Studien zur christl. mittelalterl. Chronologie 80; Ausgaben in den Monumenta Germaniae (Script. rer. Meroving. u. a.) 84 ff.

Krusch, P., Dr. phil., K. Bezirksgeologe u. Doz. f. Erzlagerstättenlehre a. d. Bergakademie, Mit-Red. der „Zeitsch. f. prakt. Geologie." Charlottenburg, Wielandstr. 3 I.

Krusche, G., ■, OLehrer a. d. höh. Schule f. Mädchen. Leipzig. (Kl. Wilkawe 8/9 35.) **V**: Schulgesetzkde f. Eltern, Erzieher u. Lehr. im Kgr. Sachsen 80; Litt. d. weibl. Erziehung u. Bildung in Deutschl. von 1700/1886 87. **H**: Prof. Ungers Leitfaden z. Kopfrechnen, 3. A. 81; Eckardts Anleitung dicht. Meisterwerke zu lesen, 3. A. 83.

Kruse, Erwin, s. Julian Goldschmidt.

Kruse, Georg (Pf. F. Silesius), O. Berlin-Friedenau, Sponholzstr. 31. (Neustrelitz 13/10 30.) **V**: Kriegsgefangen; Heimliche Zusammenkünfte; Ein Mann a. dem Volke; Lieb Vaterland kannst ruhig sein; Familie Quasselbach; Sie weint; Die Brautschau des Kronprinzen; Roland von Berlin; Dichter u. Bauer.

Kruse, Georg Rich., O, Kapellmstr. u. Red. d. „Deutsch. Bühnen-Genossenschaft". Berlin-Friedenau, Sponholzstr. 31. (Greiffenberg 17/1 56.) **V**: Die Herzlosen; Sie ist stumm; Lortzing, Biogr. 99; Lortzingbriefe 01.

Krutschek, Paul, (k.), kath. Kirchenmusik, Beneficiat. Neisse. (Falkenberg, OS. 14/9 46.) **V**: Die Kirchenmusik nach dem Willen der Kirche 89, 5. A. 01; Rechtes Maaß u. rechte Milde i. kirchenmus. Ding. 01.

Kuderna, Béla, ⚔, ✠, k. u. k. Oberst u. Lehrer an d. k. u. k. techn. Militär-Akad. Wien VII, Breitegasse 4. (Preßburg 6/6 46.) **V**: s. 1901, S. 781; ferner: Gewappnete Klänge, n. F. 02.

Kübler, Bernh., ⚒, Dr. phil. et jur., ao. UP. Berlin-Großlichterfelde, Ost, Auguststr. 14. (Krotoschin 4/7 59.) **V**: Ausg. des Jul. Valerius 88, des Cäsar 93/97. **H**: Wörterbuch der klassisch. Rechts-

wissenschaft 94, 98, 99.

Kübler, Otto, klass. ♆, Dr. phil., GP., GDir., GRegR. Berlin W, Bellevuestr. 15. (Liegnitz 27.) **V**: Griech. Vokabularium, 12. A. 03; Lat. Pensa für d. unter. Gymnasialklass. 87, f. VI 3. A. 98, für V 2. A. 99, für IV, 2. A. 03. **H**: Wiese, Slg der Verordnungen u. Gesetze f. d. höheren Schulen 86/88 II.

Küchendahl, Helene, s. Hel. Varnhagen.

Küchenmeister, Karl (Pf. Kaberlin), Publizist, Verleger, ⁂, Politik. Berlin-Schlachtensee, Friedr. Wilhelmstr. 12. (Offenbach, M., 1/4 64.) **V**: Europ. Angst 90; Krit. Proteste 91; Caligula-Unfug 94; Kampf um d. Persönlichkeit 94; D. internat. Anarchismus 95; Kampf ums Dasein 96; Oekonom. Selbstbefreiung 97. ()

Küchler, Anton, (k.), ♛, Pfarrhelfer. Kerns, Sch. (Sarnen 1/3 39.) **V**: Chronik v. Kerns 86; Gesch. der kantonal. Fonds 91; Chronik von Sarnen 92; Geschichte v. Sachseln 00.

Küchler, Carl, (k.), Kunst- u. Litt.-Krit., Plauderer, Red. der „Welt". Berlin-Schöneberg, Prinz Georgstr. 6. (Saarbrücken 25/8 62.) ()

Küchler, Carl Gottl. Friedr., Germanistik, M. phil., Oberlehrer. Varel in Oldenburg, (Stollberg 12/1 69) **V** Anekd. a. d. Leben Wilh. d. Siegreichen 90; Liebesheim, N. 91, 2. A. 99; Nord. Heldensagen 92; Faustsage und der Goethesche Faust 93; Gesch. der Isländ. Dichtung der Neuzeit (1800—1900) I 96; Drei Novellen vom Polarkreis 96; Nord. Nov. 96; Von nord. Gestaden, N. 96; Grundriß d. christl. Ethik 97; Der Grundgedanke in H. Ibsens Dichtung 98; Künstlerherzen, N. 00; Laurekas Korhoinen, N. 00; Schwert u. Krummstab, Dr. 00; Kais. Elisabeth 01; Schneespuren, N. 02; Grausame Geschicke, N. 02; Gesch. d. Isländ. Dramatik 02/03; Hungr. Menschen, N. 03.

Küchler, Ottomar Felix, Belletristik, Kirchschullehrer. Brünlos b. Thalheim, Sachs. (Stollberg 21/8 70.) **V**: Knud und Ingeborg, Nov. 96.

Küchling, Herm., ♀, Nov., Dr. phil., ChefRed. des „Leipz. Tagebl." Leipzig, Kurzestr. 1. (Weimar 20/9 41.) **V**: Es war ein Traum, Sch. 77; Bis Morgen, L. 79; In die große Welt, Sch. 80; Vor dem Spiegel, L. 81; Herzfehler, L. 82; Desdemona, Sch. 84; Nov. 86; N. Tempelbilder 87; Morgenroth, Festsp. 94; Der engl. Hund, L. 95.

Küfer, Kuno, s. Paul Scheerbart.

Kuefstein, Franz Graf von, (k.), ⊞. Viehhofen. **V**: D. Südtirol. Frage 75; D. Grundsätze d. politischen Partei 80; Der wirtschaftliche Wert 85; Duré du travail 90; P. Liberatores Grundsätze der Volkswirtsch. (**Ue**:) 91; D. Entwicklung z. Weltwirtsch. u. d. österr.-ungar. Ausgleich 99. ()

Kügelgen, Paul v., ♂, Red. d. „St. P. Ztg." St. Petersburg, Newski Prospekt 20. (Wesenberg 10/4 43.) **Ue**: Tolstoi, das akadem. Gymn. 2c.; ders., die Stadtschulen währ. d. Reg. Katharinas II. 87. ()

Kühl, Ernst, ✝, D., o. UP. Königsberg, Pr. (Wisbur bei Cöslin 29/4 61.) **V**: Die Heilsbedeutg des Todes Christi 90; Zur paulinischen Theodicee (Röm. 9—11) 97; Die Briefe Petri u. Juda erkl. 97. ()

Kühl, Gustav, Essay, ♆, Dr. phil. New York, City, 58. East 79. Street. (Lübeck 9/9 69.) **V**: Wimpel u. Winde 01. ()

Kühn, Daniel, Dialekt ♆ u. Erz., K. Forstbuchhaltungsoffiziant. Speyer, Düdenhofener Str. 9. (Höringen 28/3 59.) **V**: Allerhand Schnookes 93; Pfälzer Schnitze 01. ()

Kühn, Ernst, ✝, Red. des „Kirchl. Monatsbl. f. Rheinland u. Westfalen", Pfr. Siegen, Westf., Pfarrstr. 18. (Schermbeck 16/5 48.) **V**: J. G. Hamann, Magi 2c., Hilfsbüchl. z. Heidelb. Katechism. 93; D. Meister ist da u. rufet dich, evang. Pred. 95; Christl. Gemeinschaftswesen 97; Vom Glauben an Christus 99: Gnade um Gnade, tägl. Aud. (m. O. Brüssau) 01. **H**: D. angenehme Jahr d. Herrn (m. O. Brüssau) 00.

Kuehn, Friedr. Adolf, Musik, ♆, Nov., Beamt. d. Finanzmin. Wien XVIII, Schumanngasse 48. (Treudorf b. Olmütz 2/4 70.) **V**: Kinder des Hains (m. Lenz) 96. *

Kühn, Georg, s. Ludwig Rhein.

Kühn, Jul., ♂, Dr. phil., o. UP., GO.-RegR., Dir. d. landw. Instituts d. Univ. Halle, Wuchererstr. 2. (Pulsnitz, Sa. 23/10 25.) **V**: s. 1902, S. 785. ()

Kühn, Karl, franz. Unterrichtsbücher, Dr. phil., Prof., RealGO.-Lehr. Wiesbaden, Knausstr. 2. (Rennerod 29/4 48.) **V**; Z. Methode d. franz. Unterr. 83; Franz. Schulgrammatik 85, 4. A. 99; Kl. franz. Schulgramm. 90, 5. A. 02; Franz. Leseb. f. Anfänger 92, 5. A. 01, f. Unterstufe 87, 9. A. 03, f. Mittel- u. Oberst. 94, 5. A. 01; Franz. Elementarb. f. lateinlose u. Reformschulen (m. Dr. R. Diehl) 03.

Kühn, Otto, Politik, ♂, Musik, Sprachliches, **Ue**: LGFISpPortEHDNorwSchw HebrArabAlt-AegyptPersInd., Chefred. des „Mühlh. Anzeigers". Mühlhausen i. Th. (Berlin 13/3 63.)

Kühn, Paul, Litt., ♌, Dr. phil., Bibliothekar d. U.-Bibl., Kunstref. d. „Leipziger Neuest. Nachr." Leipzig, Inselstr. 24. (Frankenberg i. S. 16/10 66.) **V**: Syntax d. Verbums in Aelfrics Heiligenleben 89; M. Klingers Christus im Olymp, 1. u. 2. A. 97. **Ue**: Taine, Stud. zu Kritik u. Gesch. (m. A. Aall) 97.

Kühne, P. Benno, (k.), OSB., Dr. phil.,

Rektor. Einsiedeln. (Benken 33.) V: s. 1902, S. 786. ()

Kühne, Elisabeth, s. Elisabeth Gnauck-K.

Kühne, Frau Julie (Pf. Fr. Masche), DSch., O. Danzig-Oliva, Westpr., Zoppoter Chaussee 6 a. (Stettin 9/5 37.) V: Frauenvereine der Gegenw. 2c. 70; Elfr. Laub 73; Badegesellsch., L. 75; Rattenschloß, L. 76; Sie will wie Er und er ihr Glück, L. 82; Villa Frankreich, Kom. 96.

Kühnemann, Eugen, ⁂ u. Litt. ♛, Dr. phil., a. o. Prf., UDoz. d. ⁂. Marburg, H., Wörthstr. 24. (Hannover 28/7 68.) V: Die Kantischen Studien Schillers u. die Komposition d. Wallenstein 89; Fürst Bismarck in Kissingen (anonym) 92; Turgenjew u. Tolstoj 93; Herders Persönlichkeit in sein. Weltanschauung 93; Herders Leben 95; Kants u. Schillers Begründg der Aesthetik 95; Grundlehren d. Philosophie, Studien üb. Vorsokratiker, Sokrates u. Plato 99; Sokrates u. die Pädagogik 01; Ueber d. Grundlagen d. Lehre d. Spinoza 02. H: Herder, Werke I, IV u. V in Kürschners Dtsch. Nat.-Litt. 91/93; Schillers philosoph. Schriften u. Ged. philos. Biblioth. Bd. 103, 02.

Kühner, Phil., PA., Publizist, ✓, Bes. u. Chef-Red. d. „Eisen. Tagespost", Landt.-Abg. Eisenach. Schmelzerstr. 2. (Landau i. Pf. 7/10 58.) V: Hannibal, L. 94.

Kühnlein, Heinr., Nov., ✓, GLehr. Münnerstadt, UFranken. (Sulzfeld 14/7 56.) V: Natur u. Kunst, Festsp. 86; Frau Amélie, N. 90; Ums Burgrecht, N. 90; Gen. York 92; Türmer-Heinz, Erz. 93; Eisgang, Erz. 94; Litt. u. päd. Bedeutung Kellers 94; Florian v. d. Matten, N. 98; D. Ludwigs Kampf geg. Schiller 00. ()

Kükenthal, Willy, ♈, ⚙, Dr. phil., o. UP. u. Dir. d. Zoolog Inst. u. Mus. d. Univ. Breslau. (Weißenfels 4/8 61.) V: s. 1901, S. 783. ()

Külpe, Frau Pastor Frances, geb. James, Skizzen, Roman. Libau (Kurland), Waisenhausstr. 14. (Rußl. 62.) V: Freilichtskizzen aus Rußl. u. a. 01; Wera Minajew, R. 02.

Külpe, Oswald, ⁂, o. UP. Würzburg, Sanderglacisstr. 1. (Candau 3/8 62.) V: Grundriß der Psychol. 93; Einleitung in die Philosophie 95, 2. A. 98; D. Philos. der Gegenwart in Deutschland 02.

Kümmel, Konrad, Monsignore, (k), Erz., Chefred. d. „Dtschen Volksbl." u. „Kath. Sonntagsbl." Stuttgart, Urbanstr. 94. (Rechberg 22/4 48.) V: D. Katholikentag v. Ulm 91; Ausgew. kath. Erz. 93; D. Schreinermax 98; An Gottes Hand, Erz. 97 II; Advents- u. Weihnachtsbilder 98 II; Fasten- u. Osterbilder 98 II; Muttergottes, Erz. 00. H: Kathol. Volks- u. Hauskal. für Württ.; Kath. Jugend- u. Kinderbibl. 95; Kath. Volksbibl. 98. ()

Kümmerlen, Julius Heinr., ✓, ⚒, ✉, Amtm. Leutkirch, Württ. (Möckmühl, OA. Neckarsulm 19/3 72.)

Künstle, Karl, (k.), ✝, Kirchen♛, D., ao. UP. Freiburg i. Br., Karlsplatz 27. (Schutterwald, Bad. 8/10 59.) V: Hagiographische Studien über d. Passio Felicitatis cum VII filiis 94; Zwei Dokumente zur altchristl. Militärseelsorge 00; Eine Bibliothek der Symbole und theologisch. Traktate 00; Die Pfarrkirche St. Peter u. Paul in Reichenau-Niederzell u. ihre neuentdeckten Wandgemälde 01. ()

Küntzel, Georg, ♛, Dr. phil., UDoz. u. Doz. a. d. Handelshochsch. Cöln. Bonn a. Rh. Blücherstr. 23. V: Ueber die Verwaltung des Maß- u. Gewichtswesens in Deutschl. während des MAlters 94; Akten zur Vorgesch. d. 7jähr. Krieges (mit Dr. G. B. Volz) 99.

Küssenberg, Hans v., s. Joh. Alfred [Ulsamer.

Küster, Albert (Pi. Terbla Retsük), ✓, Privatgelehrter. Buckow, Mark. (Liebenberg, M. 19/2 43.) V: Gesch. d. Kgl. Märk. Oekonom. Gesellsch. 91; Lohnender Ackerbau ohne Vieh, 3. A. 93; D. Landarbeiter 95; Kälken d. Ackers 98; Halm-Pahlfrucht-Gemengebau 98; Der Gutsertrags-Voranschlag 98; Gesindelohnabrechnung 98; Anleitg zu viehlosem Betrieb 01; Anleitg z. Bereitung kleiner Landwirtschaften 03.

Küster, Conr., ✗, Dr. med., Geh. San. R., H: d. „Allg. dtsch. U. Ztg." Berlin SW, Tempelhoferufer 21. (Kalkofen 2/2 42.) V: Ueb. die Truppenärzte im Felde 72; Arzt u. Publik. 74; Reform d. Burschenschaften 83, 3. A. 85.

Küstermann, Otto, Altertumsforschg, ♛, Pastor. Geusa, Post Niederbeuna, Prov. Sachsen. (Schladebach 18/2 37.) V: Altgeogr. Streifzüge durch das Hochstift Merseburg 83/94 III; Bau- und Kunstdenkm. d. Prov. Sachsen, 8. Kr. Merseburg 86; Führer durch die St. Merseburg 89; Gesch. der Ansiedelungen in der Umg. Merseburgs 94. ()

Küstner, Otto Ernst, ✗, Gynäkologie, Dr. med., o. UP. Breslau. (Trossin 26/8 49.) V: D. typ. Verletzungen d. Extremitätenknochen d. Kindes dch d. Geburtshelfer 77; D. untere Uterinsegment u. d. Decidua cervicalis 82; Beitr. z Lehre v. d. Endometritis 83; Verletzungen d. Kindes bei d. Geburt 89; Die von dem Fötus ausgehenden Schwangerschafts- u. Geburtsstörungen 89; Grundr. d. Gynäkologie 93; Berichte u. Arbeiten 94; Die Lageveränderungen d. Gebärmutter 97; Kurz. Lehrb. d. Gynäkologie 01.

Kütter, Frl. Tilly, Roman, Uebers. Bad Honnef a. Rh., Steinstr. 12. (Ruhrort 26/11 79.) ()

Kusittich, Hans, ♛, ⚔-Bibliogr., Photogr., ⁄, Preuß. Hofbuchhdlr. Berlin-Friedenau, Goßlerstr. 23. (Cassel[10]/4 60.) H: Schlaraffen-Kalender 1889/1900; Slg militärwissenschaftl. Vorträge u. Aufsätze 1892/1900; Litt.-Vademecum f. d. deutsch. Offizier, 2. A. 94; Litteraturblatt f. Armee u. Marine 1897/1900; Uns. Offiziere v. d. Feinde 1864, 1866, 1870/71 99; Taschenkal. f. Amateur-Photographen 03 ff.

Kugler, Frz Xav., (k.), SJ., Entzifferg u. Erkl. astronom. Keilinschrift., Prof. d. A am Collegium Maximum. Valkenberg, Holland. (Königsbach, Pfalz[27]/11 62.) V: Die babylon. Mondrechnung 00. *

Kuh, Emil, CC., Journalist, Red. d. „N. W. Tagebl." Wien III, Hint. Zollamtsstr. 9. (Prag [25]/5 56.) ()

Kuh, Felix, ⚙, ⚗, ✉, Dr. phil., Chef-Red. d. „Centralblatt d. Walzwerke" u. der „Eisenzeitung". Karlshorst b. Berlin. (Berlin [14]/3 67.) ()

Kuhl, Joseph, ♛, Ur♛, Sprachwissensch., Dr. phil., Prf. Cöln-Ehrenfeld, Vogelsanger Str. 37. (Coblenz [16]/10 30.) V: Die Anfänge d Menschengeschlechts u. sein einheitl. Ursprung 76 II; Darwin u. d. Sprachwissensch. 77; Descendenzlehre u. d. neue Glaube 79; Beiträge z. griech. Etymologie 85; Gesch. d. Stadt Jülich 91—97 IV; D. Jülicher Kirchenstreit i. 15. u. 16. Jahrh. 02. *

Kuhlenbeck, Ludw., ☆, ⁄, ♆, ⁂. Soziologie, Dr. jur., Prf. d. deut. Rechts. Lausanne. (Osnabrück[25]/4 57.) V: Eros u. Psyche, G. 87, 2. A. 90; G. Bruno 88; Problem d. internat. Gelehrtensprache 89; G. Brunos Reformation des Himmels 89; Bruno, der Märtyrer 89; Spaziergänge e. Wahrheitsuchers i. Reiche d. Mystik 90; Spiritisten, Occultisten, Mystiker u. Theosophen 90; Ehek u. d. Giroverkehr 90; Das Ganze Sammeln 90; Reform d. Ehe 91; Schuldbegriff als Einheit v. Wille u. Vorstellung 92; G. Bruno vom Unendlichen, von All und den Welten 92; Lorbeer und Rose, Dichtgn 94; Rechtsprechung d. Reichsger. in Bez. auf die wichtigsten Begriffe u. Institute des Civilrechts 95; Occultismus d. Altert. 96; Der Occultismus d. nordamer. Indianer 97; Vom Pandektenrecht z. BGB. 97; G. Brunos Dialoge degli eroici furori übers. u. erl. 98; BGB. f. d. Deutsche Reich nebst d. Einf.Ges. erl. 00.

Kuhlmann, Bernh., (k.), ♛, D., GD.-Lehrer. Paderborn. (Nieder-Marsberg [15]/3 50.) V: D. hl. Sturmi 90; D. hl. Bonifacius 95; Leo III. u. Karl d. Gr. in Paderborn 99; Eresburg u. Irminsul 99. H: Strunck, D. hl. Liborius 96. ()

Kuhlmann, Fritz, Zeichenlehrer a. Realgymn. Altona. (Horst [17]/8 57.) V: Anleitung f. d. Zeichenunterricht mit Wandtafeln 89/97, 4. A.; D. Zeichenunterricht i. der Schweiz 90; Das Pflanzenzeichnen in Schulen 00; Das Skizzieren im Zeichenunterr. 01. ()

Kuhn, P. Alb., (k.), OSB., Kunst♛, Ψ, Dr. phil., Prf., Kapitular. Einsiedeln. (Wohlen [24]/12 39.) V: Roma 78, 3. A. 87; Vatican. Wandgemälde 79; Melchior von Deschwanden 82; Stiftsbau Einsiedeln 83; Aesth. Vorsch. 84; Allg. Kunstgesch. 91 ff.

Kuhn, Ernst, ind. Ψ, Dr. phil., o. UP., Mit. Red. d. „Zeitschr. f. verql. Sprachf." München, Heßstr. 3. (Berlin [7]/2 46.) V: Beiträge zur Pali-Grammatik 74; Ueber Herkunft u. Sprache d. transganget. Völker 83; Barlaam u. Joasaph 93. H: Litteraturbl. f. orient. Philol. 83 ff. IV; Orientat. Bibliogr. 92 ff. Bd. VI—VIII.

Kuhn, P. Kaspar, (k.), OSB, ♛, Naturw., Novellen, ✝, Museumskustos. Ottobeuren. (Rohrbach i. W. [8]/11 19.) V: Die Käfer d. südbayr. Flachlandes 58; Geschichtskal., 2. A. 92 II; Silach od. d. Stiftg d. Klosters Ottobeuren, Sch., 2. A. 88; D. hl. Alexander, Sch. 77; D. Zigeunerhütte am Rohrsee, N. 78, 2. A. 96; Nichts als Hindernisse, 2. A. 94; V. Augsburg n. Lima, N. 79, 2. A. 99; Pater Jeremias, N. 79, 2. A. 99; D. Heiland naht! Gebete u. Betrachtungen f. d. Advent 89; Otto v. Wittelsbach, Sch. 80; Robert u. Leander, N. 80; Lustig u. listig, L., 3. A. 99; Die Kinder des Rebellen, N. 80; Die mißglückte Weiberkur, L. 81, 2. A. 01: D. hl. Willebold, Sch. 82, 2. A. 96; Blicke in d. Natur, 2. Bd. 83/84, 2. A. 95; Kolping, der Gesellenvater, Sch., 2. A. 92; Spaziergänge i. Freien 89, 2. A. 99 II; 400 Rätsel 90; Esther, Sch. 91; D. hl. Eustachius, Sch. 92; Clemens Hofbauer, Sch. 92; Die Hundstage eines Fortschrittlers, Sch. 92; Die Kinder d. Musikers, Sch. 92; Abendunterhaltungen f. d. Jug. 94 II; Durch Kampf z. Sieg. aus m. Leben 95; Katechismus d. Kirchengesch. 88; Das letzte Jahr aus Erdings Schreckenszeit 98; 300 neue Rätsel 00; Lernt d. Natur kennen 03 II.

Kuhnow, Frl. Anna, ⚷, Dr. med. prakt. Aerztin. Berlin W, Linkstr. 15. (Drossen [27]/9 59.) V: Statisch-mechanische Untersuchungen 90; Frauenkleidung 93; Gedanken u. Erfahrungen über Frauenbildung und Frauenberuf 96.

Kujot, Stanisl., (k.), westpreuß. Prov.-♛, Pfr. Griebenau per Unislaw. (Kielpin [13]/11 45.) V: Gesch. d. Abtei Pelplin 75; Haupt d. hl. Barbara, Erz. 75; Bistumsgüter i. Pommerellen 80; Gewundene Wege, Erz. 89; Wer ist schuldig? Erz. 89; Aus gesundem Stamm, Erz. 89; D. Thorner Tumult v. 1724 97; Visitationes Archidiac. Pomeraniae Hieron. Rozrazewski Vladislaviae et Pomeraniae Episcopo facta- 97/99 III.

Kuk, Wladimir (Pf. Erwin Ostmann),

(k.), DOeSchG., ♆, Nov., ♛, k. k. ORechnungsR. u. Handelsſch. Doz. Wien XVIII, Kutſchkergaſſe 20. (Pola 7/2 55.) **V:** Weinlaune, G. 84; J. Speckbacher 85; Der Engländer 87; Erzherzog Albrecht 95; Dem Kaiſer, G. 98. ( )

Kukula, Rich., Bibliogr., Hochſchul♛, klaſſ. Ψ, Statiſtik, Dr. phil., k. k. Univ.-Bibliothekar. Prag, Jungmannſtr. 22. (Gonobitz, Steiermark 9/10 57.) **V:** De tribus pseudacronianorum scholiorum recensionibus 83; Amts-Inſtruktion f. die Ausarbeitg d. Zettelkataloges d. k. k. öff. u. Univ.-Bibl. in Prag 97. **Ue:** u. **Bearb.:** Van Ermenghem, Ueb. d. Cholerabacillen 87. **H:** des Oeſterr. Hochſchulkal 90/92; Allg. dtſch. Hochſchulen-Almanach 88, 2. A. 92, 1. Ergänz. Heft 93. **H:** „Minerva", Jahrb. d. gelehrt. Welt 92/96.

Kukula,, Rich. Cornelius, klaſſ. Ψ, Dr. phil., k. k. Prof. am Sophiengymnaſium. Wien VI/2, Ufergaſſe 18. (Laibach 25/3 62.) **V:** De Cruquii codice Vetustissimo 85; Die Mauriner Ausgabe d. Auguſtinus. Beitrag z. Geſch. d. Litt. u. d. Kirche im Zeitalter Ludwigs XIV. 98; Lehr- u. Leſebuch d. franz. Sprache für öſterr. Gymn. (mit O. Boerner) 99; Tatians ſogen. Apologie. Exegetiſch-chronolog. Studie 00; Altersbeweis u. Künſtlerkatal. in Tatians Rede an die Griechen 00. **H:** A. Laurie, Mémoires d'un Collégien 02.

Kukula, Wilhelm, Natur♛. k. k. RegR., Dir. d. k. k. 1. Staatsrealſch. Wien II, Vereinsgaſſe 21. (Müglitz 33.) **V:** ſ. 1902, S. 790. ( )

Kukutſch, Guſtav, BP., Politik, ⚒, Red. Berlin W, Bülowſtr. 27. (Pallowitz 18/4 54.) **V:** Grober Unfug 92; Strafgeſetzbuch u. Laienrichter 92. ( )

Kulima, ſ. Fritz Bauer.

Kulka, Rob. (Pſ. Rob. Thalberg), DeF., Red. Wien III, Marxergaſſe 3. (Prag 29/7 50.) **V:** Organiſation d. gewerbl. Bildgsweſens in Oeſterr. 80; Bürgerl. Wohngseinrichtungen 88; Handels- und Gewerbe-Adreßbuch für Wien 89, 92. ( )

Kullmann, Joh. Phil. Albrecht, VB., Epik, ♆, GOLehrer. Laubach, OHeſſen. (Friſchborn 16/3 61.) **V:** D. beid. Freunde, Jd. 86.

Kumlik, Emil, ♪, ✍, Litt. 2c., Stadtbibliothekar. Preßburg, Paliſſadenweg 51. (ebda 5/6 68.) **Ue:** Fr. Herczeg, Sumpfblume, N. 96; Baron Rebus u. and. Ntten, a. d. Ung. 97; Berczik, Bunte Geſchichten aus Ungarn 00; Himfys Lieder, L. 00. ( )

Kummer, Franz, Dr. phil., GOLehrer. Chemnitz, Weſtſtr. 30. (Leipzig 18/9 64.) **V:** Die Biſchofswahlen in Deutſchland 1378—1418 92. ( )

Kummer, Friedr., Dr. phil., Red. a. „Dresd. Anz." Dresden, Cirkusſtr. 8. (ebda 30/3 65.) **V:** Tarquin, Dr. 89; M. Weitmoſer, Dr. 91; Lockende Liebe, N. 94.

Kummer, Karl Ferd., Germaniſt, 🎓, Dr. phil., HofR. Wien III, Ungargaſſe 11. (Linz 31/5 48.) **V:** Jungfrau v. Orleans i. d. Dichtg 74; Poet. Erzählgen des Herrand v. Wildonie u. d. kl. inneröſterr. Minneſänger 78; Miniſterialengeſchlecht v. Wildonie 78; Erlauer Spiele 82; (m. Stejskal): Dtſch. Leſebuch f. öſterr. Gymnaſ., 9 Bde 83/86, 7. A. 01; Dtſche Schulgramm. 85, 5. A. 02; Stimm. üb. d. öſterr. Gymn.-Lehrplan v. 84, 86; (m. Stejskal): Mhd. Leſebuch 88 u. Deutſch. Leſebuch f. öſterr. Realſchulen 89 VIII, 4. A. 00; Einführg in die Geſch. d. deutſch. Litt. (m. Stejskal) 93, 4. A. 98; Leitf. z. Geſch. d. deutſch. Litt. (m. Stejskal) 04; Dtſch. Leſeb. f. Mädchenlyceen (m. Stejskal) 01/02 III; Deutſche Schulgramm. für Mädchenlyceen 02.

Kunad, Paul, ✍. Leipzig, Moltkeſtr. 15. (Chemnitz 28/1 64.) **V:** Geb. 90; Nachtſchatten, N. Geb. 91; N. Geb., 3. Samml. 93; N. Dichtgen, 4. Slg. 95; Aphorismen 00.

Kundel, Karl, Red. d. „Freiſinn. Ztg." Berlin W, Manſteinſtr. 7 IV. (29/2 60.)

Kunert, Fritz, Politik, Red. d. „Vorwärts", M. d. R. Berlin-Südende, Potsdamerſtr. 14. (Alt-Landsberg 15/9 50.)

Kunis, Wilhelm, ✉, ⚙, Chef-Red. v. „Die Mühle", **H:** d. „Deutſch. Mühlenkal." Leipzig, Comeniusſtr. 3. (Leipzig Schönefeld 19/11 45.) **V:** Ill. Münz-, Maß- u. Gewichtskunde 73; Sechs Tafeln ausgeführte Waſſerräder 79; Reinigung d. Getreides 2c. 83; D. Einrichtungen z. Unfallverhütung in Mühlen u. Maſchinenfabr. 85; Arbeitsordnung f. Mühlen 81, 2. A. 92. ( )

Kunkel, Joſef, Publiziſtik, Lokal♛, Mit-Red. d. „Münch. Neueſt. Nachr." München. (Aſchaffenburg.) ( )

Kunoth, Georg, PA., ♪, Komponiſt, Chef-Red. d. „Br. Nachr." Bremen, 2. Schlachtpforte 7. **V:** Patriot. Lieder 99; Muſikalien.

Kunowski, Lothar v., bildende ✍. München, Neureutherſtr. 25 III. (Ob.-Wilkau, Schleſ. 8/12 66.) ( )

Kunowski, Taras, ſ. Oskar Linke.

Kuntz, Frl. Maria, ♆, Sem.-Lehrerin. Colmar, Elſ., Corberonſtr. 3. (Illzach b. Mühlhauſen i. Elſ. 25/9 66.) **V:** Am Wege gepflückt, G. 00.

Kuntz, Wilhelm, ⁂, Kritik, Dr. phil., Berlin SW, Zimmerſtr. 12 IV. (Schwarzhauſen, Thür. 19/1 72.) **V:** Beiträge zur Entſtehgsgeſch. der neueren Aeſthetik 99.

Kuntze, Oskar Theod., ✉, öffentl. Geſundheit, OBürgerm. a. D. Plauen i. V., Moltkeſtr. 2. (Grimma 30/11 27.) **V:** Sparkaſſen u. Gemeindefinanzen 82; Das Sparen u. die Sparkaſſen 83; Beibuch f. geſperrte Sparbücher 82; Ueb. Reinlichkeit,

Hautpflege u. öffentl. Gesundheit 84; Z. Bismarckfeier 85; Begründung e. Reichs-Spar- u. Belohnungsvereins 85; Kaiserlieder 87, 2. A. 88; Vaterländ. Lieder, G. 89; Bericht üb. Stand u. Verwaltung der Gemeindeangelegenh. d. Kreisstadt Plauen 1865/90 90.

Kuntze, Otto, ✍, 🏛, Dr. phil., San Remo, Villa Girola. (Leipzig 23/6 43.) V: Taschenflora von Leirzig 67; Reform deutscher Brombeeren 67; Schutzmittel d. Pflanzen geg. Tiere u. Wetterungunst 77; Cinchona 78; Methodik d. Speziesbeschrbg u. Rubus 79; Um die Erde 81, 2. A. 88; Statistik v. Leipzig u. 42 Vororten 81; Entwurf e. Gesundheits-Baugesetzes 82; Phytogeogenesis 83; Revisio Generum Plant. 91/98 III; Geogenet. Beiträge 95.

Kuntzemüller, Otto, ♛, Staatswiss., ⁂, Dr. phil., Red. d. „Allgem. Ztg.". München. (Guben 28/6 47.) V: Nithard und s. Geschichtswerk 73; Urkdl. Gesch. d. Stadt u. Festung Spandau 81; D. Reichskanzl. Bismarck staatsrechtl. u. wirtschaftspolit. Anschauungen 82; Wen wählen wir? 84; Deutsch. Staatshdbuch 88; Ref. uns. höh. Schulwes. auf national. Grundlage u. d. Fordergen allgem. Bildung entsprech. 88; Wilhelm II. i. s. Werden u. bisherig. Wirken 88; Wesen, Bedeutung u. Ziel d. Freimaurerei 88 (anon.); Ueberfüllg d. gelehrt. Fächer 89; Wilh. II. 89; Lösung d. Schulfrage 92; Was sind die Freimaurer u. was wollen sie? (anon.) 92; Darf d. Jesuitengesetz aufgehoben werden? 93; Freimaurerei u. ihre Gegner 96, 2. A. 97; D. Hann. Zeitgswes. vor 1848 98; Hannov. Courier 1849/99 99; D. Denkmäler Kaiser Wilhelms d. Gr. 03.

Kunz, Christian (k.), Liturgik, Präfekt a. bisch. Klerikalseminar. Regensburg A 244. (Groppenheim 20/5 66.) V: D. liturg. Verrichtgen I: d. Leviten u. Assistenten 01, II: d. Ministranten 02.

Kunz, Frz. Xaver, (k.), 🏛, Sem. Dir. Hitzkirch, Kant. Luzern. (Hergiswil 9/2 47.) V: J. Wimpheling 83; Lesebuch f. d. Oberstufe der Primarschulen 34, 89; Z. Würdigung d. Herbart-Zillerschen Pädagogik 00. Ue: Katechism. d. hl. Thomas v. Aquin 82, 2. A. 99; Silvio Antoniano, d. chrstl. Erziehg 88; Fünf Volks- u. Kinderkatechismen a. d. MAlter 00; Joh. Gersons Leben u. pädag. Schriften 03.

Kunz, Hermann, ⚔, Major a. D. Berlin W, Tauenzienstr. 3 I. (12/3 47.) V: V. Montebello b. Solferino 88; Die Schlacht. u. Treff. d. Krimkrieges 89; D. Feldzug d. I. Armee in Nord-Frankr. 70/71, 89; Die Feldzüge von 48/49 in Italien 89. ( )

Kunze, Fr., ⚓, WGehORegR. Berlin-Grunewald, Hagenstr. 50. V: Verfügungen i. Grundbuchsachen 75; Hinterlegungsordnung v. 14/3 79, erläut. 80; D. preuß. Jagdpolizeigesetz 91; Jagdscheingesetz 99; Rechtsgrundsätze d. OVerwaltgsger. 96 bis 01; Soz. Reform u. Tabakmonopol. ( )

Kunze, Franz, (k.), populär-wissensch. Abh., Pfr. Wyska b. Rosenberg, Oberschl. (Groß Mahlendorf 10/8 67.) V: Vorträge für kath. Vereine 97 II, 3. A. 02. *

Kunze, Friedr., Kult. ♛, Volksklde, /, Lehr. a. d. Mädchen-Bürgerschule. Suhl i. Thür. (Craja 25/4 61.)

Kunze, Johs, ✝, Lic. theol., Dr. phil., ao. UP. Leipzig-Stötteritz, Connewitzerstr. 7. (Dittmannsdorf b. Zschopau 31/8 65.) V: Marcus Eremita, ein neuer Zeuge für d. altkirchl. Taufbekenntnis 95; D. nicänisch-konstantinopolit. Symbol 98; Glaubensregel, hl. Schrift u. Taufbekenntnis 99.

Kunze, Karl, ♛, Dr. phil., Hilfsbibl. Greifswald. (Göttingen 17/5 63.) V: Polit. Stellg d. niederrhein. Fürsten 1314/34 86. H: Hanseakten aus England 91; Hansisch. Urkundenb., Bd. IV 96, V 99.

Kunze, Wilh., VB., ♆, Essay, OAmtsrichter. Salder, Braunschweig. (Calvörde 18/8 48.) V: Ged. 82.

Kunzendorf, Paul, PA., VBJ., Berliner u. märk. ♛, Journalist., Vors. des VBJ. Berlin-Zehlendorf, Teltowerstr. 4. (Berlin 11/9 53.) V: Festgrüße, Ged. 80; Gedenkblätter a. Zehlendorf 89; Buch der Tafellieder 89; Verkannte Poeten 91; Märkische Volksbücher I 92; D. Urteil d. Jahrh., Festsp. 00; 30 Ausflüge in die Umg. Berlins 01; Gesch. d. Berl. Vorortvereins 01.

Kuoni, Jacob, Jugendschr., Lehrer an der Mädchen-Oberschule. St. Gallen, Schweiz, Brunnenbergstr. 9. (Maienfeld 6/11 50.) V: Dramat. Kleinigkeiten 89/01 VI; Gründung der Eidgenossenschaft 91; Verwaist, aber nicht verlassen 93; Balzli, d. Schwabengänger 95; Stilproben 96/00 III; Bürgerm. Varnbüler, Sch. 96; Kleine Schweizergesch. f. Volksch. 99; Kl. Sprachlehre f. Primarsch. 99; Vergißmeinnicht 99; Nachtwächter Werner 00; Sagen des Kantons St. Gallen 03.

Kupfer, Frau Marie, geb. Menke, ♆, Schneverdingen in Hannover. (Insel b. Schneverdingen 8/12 64.) V: Gedichte 97. (H: von W. Bube.) ( )

Kupffer, Elisar v. (auch Elisarion), ⊙, Nov., ♆, Kultur ♛, Ue. Lausanne, poste restante. (Sophienthal in Estland 20/2 72.) V: Leben u. Lieben, G. 95; Ehrlos, N. 98; Der Herr d. Welt, Tr. 99; Irrlichter, Dr. 00; Doppelliebe, N. 01; Auferstehung, ird. Ged. 01. H: Lieblingminne u. Freundesliebe in d. Weltlitt. 00.

Kupffer, Hugo v. (Pf. Herb. Prinz), BP., /, Polit., Theat.-Kritik, Kultur ♛, Ue: a. u. i. d. E., Chef-Red. d. „Berlin. Lokalanz." Berlin SW, Gitschinerstr.

110. (Petersburg 7/1 53.) V: Florida 82; Reporter-Streifzüge 89.

Kupka, Claudius, DDeSchG., ⊠, Turnwesen, /, k. k. Ministerialbeamt. Wien IX, Gießergasse 6. (ebda 17/7 65.)

Kurella, Hans, ✗, Physiologie, ⚕, Sozialwiss., Anthropologie, ⁂, Biogr., Ue: FFIHDSchwRSerbSp., Dr. med., OArzt a. D. H: d. „Biblioth. f. Sozialwiss." u. v. „Grenzfragen d. Nerven- u. Seelenlebens" (m. L. Loewenfeld), Red. d. „Centralblatt f. Nervenheilkde u. Psychiatrie" u. d. „Zeitschr. f. Elektrotherapie u. mediz. Elektrotechnik". Breslau, O. Stadtgraben 24. (Mainz 20/2 58.) V: s. 1902, S. 794. ()

Kurland, Gotthard, s. J. Kettler.

Kurowski, Ludwig, TDeSchG., ●, Nov., Dr. phil., Sekretär der k. k. priv. Kaiser Ferdinands-Nordb., Red. Wien-Klosterneuburg, Babenbergergasse 15. (Napagedl in Mähren 27/4 66.) V: D. Höhe der Schneegrenze m. bes. Berücksichtigung der Finsteraarhorngruppe 91; Menschenbilder 01, 2. A. 01 II; Resi 02; Alte Leute 02.

Kurs, Georg Victor, Statistik, ⊠, Binnenschiffahrt, Major a. D. Berlin W 35, Schöneberger Ufer 10 III. (ebda 21/9 45.) V: Tabell. Nachr. über d. flößbaren u. d. schiffbaren Wasserstraßen d. Deut. Reichs 94.

Kurth, Ferd. Max, ✌, ⊖, ⌀, Aesthetik, Gründer u. Leiter d. Kunsttheat., H: „D. Kunsttheater". Berlin SW 48, Wilhelmsstr. 21, v. l. III. (ebda 31/5 79.) V: Dichtgen 99; Reigen der Totentänze 00; Die Sonne d. Todes, Dr. 01.

Kurth, Gottfried, ♛, UP., H: „Deutsch-Belgien". Lüttich, Belgien. (Arlon, Belg 11/5 47.) V: Caton l'Ancien 72; Les origines de la civilisat. mod. 86, 4. A. 98; Histoire poêtique des Mêrovingiens 93; Clovis 95, 2. A. 01; Sainte Clotilde 97; L'Eglise aux Tournants de l'Histoire 00; Saint Boniface 02; La Frontière Linguistique en Belgique 96/98 II; Deutsch-Belgien 99/00 II.

Kurth, Julius (Pf. H. J. Kentaur [nur in kleinen Artikeln]), ⌀, Nov., Dr. phil., Prediger. Berlin O, Samariterstr. 36. (ebda 15/5 70.) V: Kunstbilderbibel (Strack Kurth) 99, 5. A. 01; Mosaiken der christl. Aera I: Ravenna 02.

Kurti, s. Kurt Kamlah.

Kurtz, Herm. (Pf. Germanus), ♛, ⌀, /, Red. am „Kölner Tagebl." Rheydt, Augustastr. 56. (Düsseldorf 12/10 62.) V: D. Name Teut im Lippischen 90; Trier u. d. h Rock 92; Adam u. d. menschl. Urheimat 94.

Kurtzig, Heinr. (Pf. Bogumil Curtius), VB., ✌, Fabrikbes. Inowrazlaw, Pos., Thornerstr. 22 II. (ebda 1/5 65.) V: Fidele Landpartie, G. 86; Mod. Klänge, Dicht. 87; Hohe Dilettanten, L. 87. ()

Kurz, C., s. Karl Wilh. Klein.

Kurz, Frz Xaver (Pf. Frz Kurz-Elsheim), /, ✌, Humor, Kritik, Chefred. d. „Neuest. Nachr." Chemnitz, Promenadenstr. 34. (Aachen 5/12 73.) V: Durchs Schlüsselloch, L. 94; Fin de siècle, Reimereien u. Verse 96; Eintagsfliegen, R. 97; Festschr. z. 50j. Jubil. d. Neußer Turnvereins (m. J. Fischer) 97; Flittergold, N. 99; Festschr. z. 9. deut. Bundeskegelfest in Chemnitz 00; Estrella, R. 01; Schöne Wirtfrau, N. 01; Brettl-Sterne, Sk. 02.

Kurz, Frl. Isolde, ✌, Nov., Märchen. Florenz, Via de' Bardi 24 II. (Stuttgart 21/12 53.) V: Ged. 89, 3. A. 98; Florent. Nov. 90, 2. A. 93; Phantasien und Märchen 90; Ital. Erzählungen 95; Von dazumal 00; Unsf. Carlotta 01; Genesung 01; Frutti di mare 01; D. Stadt d. Lebens 02.

Kurz, Karl Friedrich, DDeSchG., ⚔, Red. d. „Reichswehr" Wien VIII, Lerchengasse 7. (ebda 23/3 52.) ()

Kurz, P. Matthäus, (k.), Soziologie, Stiftspriester. Lilienfeld, NOest. (26/8 65.) V: Aus Halbsocialien 93. ()

Kurze, Friedr., ♛, Dr. phil., OLehr. am Königl. Luisen-Gymn. Berlin NW, Turmstr. 33. (Steigra, Prov. Sachs. 3/7 63.) V: Deut. Gesch. im MAlter 94, 2. A. 98; Einhard 99. ()

Kurz-Elsheim, Frz., s. Frz. Xav. Kurz.

Kurz zu Thurn u. Goldenstein, Ludw. Ritt. v. (Pf. Angelo), (k.), ⌀, k. k. GProf., Historienmaler. Graz, Steierm. III, Grabenstr. 16. (Laibach in Krain 7/10 50.) V: Zeich.- u. Kunstunterr. a. d. Mittelsch. 91; Album relig. Kunst 93; Erläut. Text z. Petrak, Meisterwerke v. M. Schongauer 93.

Kuschar, Rudolf (Pf. Julius Röwen), ⊖, Dr. jur., Gerichtshof-Sekr. Graz, Zinzendorfgasse 6. (ebda 15/4 55.) V: Die Kurzbauer-Rosl, Volksst. 92; Der Gargscheite, Vst. 94; Dem Ahnl sei Geist, Vst. 94; Karl XII. Jugendliebe 97; Die Lüge ums Glück, Volksdr. 00. ()

Kuß, Otto, plattd. ✌, Telegraphendir. a. D. Eberstadt, Kr. Darmstadt. (Schroda, Pos. 9/11 48.) V: Ut mine Ferientid 89; De Wiwersind. 90; De Stadthauptmann v. Fredenhagen un de falsche Bismarck 91. ()

Kutschbach, Albin, Reisebeschreib., Politik, ⊠, Handelskammer-Syndicus a. D., Sekr. d. Deut. Handelskammer f. Rumänien, Berichterstatter. Bukarest, Strada Dionisie 3. (Leipzig 2/3 53.) V: D. Wahlsiege der Sozialdemokr. in ihrer Bedeutg f. d. Arbeitgeber 74; Im Insurgentenlager der Herzegowina 77; Die Errichtung von Arbeiterhäusern 78; Lassalles Tod 78; Sophie Solnzeff — Ferd. Lassalle 80; Statuten 2c. z. e. Arbeiter-Invaliden- u. Witw.-Versicherung 84.

Kutschbach, Will. Feod., ⊖, Verl. des „Gen.-Anz. f. Halle", Verl.-Buchhändler.

Halle a. S., Große Ulrichstr. 16. (Leipzig $^{23}/_{2}$ 61.) **V**: Herz d. Komödiantin 86; Heiratslust. Weiber 88. ()

Kutschera, Ignaz, Publizist, Politik, Redakt. d. „Odin", „Volksruf", „Liguori-Bote". Pasing bei München. (Brama-Wichau in Böhm. 68.) ()

Kuttner, Otto, ✝, ⁂, Dr. phil., GOLehr. Gnesen, Pos., Lorenzstr. 25. (Neubrück $^{16}/_{5}$ 58.) **V**: Hist. genet. Darstellg v. Kants versch. Ansichten über d. Wesen d. Materie 81; Schleiermacher, der Erneuerer relig. Lebens u. d. Reformator theolog. Wiss. i. 19. Jahrh. 85; Rel. Schulansprachen 95.

Kvacsala, J., Kirchen♛, o. UP. Jurjew (Dorpat). ()

Kwayßer, Frl. Marie, (k.), ✾, **Ue**: B., Industriallehrerin. Morchenstern, Böhm. (Semil $^{3}/_{4}$ 49.) **V**: Ein Wort üb. d. Gruppen- u. Massenunterr. in d. weibl. Handarbeit an 1-, 2- u. 3klass. Volksch. 92. **Ue**: J. Vrchlicky, Ged. 93; Erben, D. Blumenstrauß, Ball. (m. Dr. Ed. Albert) 00.

Kyle, Hans tom, s. Joh. Ernst Seidel.

Kym, Frl. Hedwig, ✾. Marschlins, Landquart-Fabriken, Graubünden. (Zürich $^{27}/_{5}$ 60.) **V**: Ged. 86; Lieder u. Sprüche 92; Die Jungfrau, dr. G. 98; Neue Ged. 00.

Kyriander, O., s. Oskar Herrmann.

L.

Laban, Ferd., Dr. phil., Bibliothekar bei d. k. Museen, Red. d. „Jahrb. d. Kgl. Preuß. Kunstsammlungen". Charlottenburg, Schillerstr. 21. ($^{1}/_{2}$ 56.) **V**: H. J. Collin; Grundelemente d. Tierschutzbestrebung 79; Aphorist. Beitr. z. Kampfe d. Lebensanschauungen; Schopenhauer-Litt. 80, Suppl. dazu; Auf d. Haimburg 81; Die Prosopopöe b. Lenau u. Petöfi; Dialog. Belustigungen 83; Gemütsausdruck d. Antinous 91.

Laband, Paul, deut. Staats- u. Hdls-☙, Dr. jur., o. UP., StR., H: „Archiv f. öffentl. Recht" u. „Deut. Juristen-Zeitg." Straßburg, E:, Kaiser Wilhelmstr. 17 II. (Breslau $^{24}/_{5}$ 38.) **V**: Beitr. z. Kunde d. Schwabenspiegels 61; Magdeb.-Bresl. system. Schöffenrecht 63; Jura Prutenorum 66; Magdeb. Rechtsquellen 69; Vermögensrechtl. Klagen nach d. sächs. Rechtsquellen d. MAlters 69; D. Budgetrecht nach d. Bestimmgen d. preuß. Verfassgsurkunde 71; Finanzrecht d. Deut. Reichs 73; Staatsrecht dess. 76 ff. III, 4. A. 01 IV; Thronfolge in Lippe 91; Deut. Staatsrecht (in Marquardsens Handb.), 3. A. 02 I.

Labes, Eugen (Pf. P. O. Eta), ✾, ⁄, ✝, Dr. phil., RealGOLehrer. a. D. Rostock, Schießbahnstr. 6. (Rohra $^{19}/_{4}$ 34.) **V**: Jubiläumsklänge aus Jena, 2. A. 58; Arndt 60; Lieder a. Heimat u. Fremde 66; Charakterbild. d. deut. Litt. 67 II; Zeitgeb. 70; Tannengrün u. Edelweiß, G., 2. A. 72; Luise, Königin v. Preußen 76; Z. Erinnerung an A. Grün 76; Sonettenkränze 76; Zwei Essays 81; Ein Blütenstrauß relig. Dichtgen 81; Zum Gedächtn. d. Großherz. Friedrich Franz II. v. Meckl.-Schwerin 84; Waldblumen.

Labion, Wilhelm, ✾. Berlin N, Strelitzerstr. 23. (ebda $^{29}/_{7}$ 79.) **V**: Die neue Welt, G. 00; Die Abendstimme, G. 01. ()

Labischin, Schulz v., s. Gotthold Schulz.

Labry, Emil, s. P. Scharnweber.

Lacher, Karl, Kunst u. Musealwesen, k. k. Prof. u. Dir. d. steiermärk. kulturhist. Kunstgewerbemus. Graz, Rich. Wagnergasse 25. (Uttenhofen, Bayern $^{23}/_{5}$ 50.) **V**: Kunstgewerbl. Arbeiten a. d. kulturhistor. Ausstellung zu Graz 83, 84; Mustergiltige Holzintarsien der deut. Renaiss. 89; Kunstbeiträge a. Steiermark 93/95 III; Führer durch d. kulturhist. u. Kunstgew.-Mus. in Graz 95, 2. A. 98; Führ. durch d. Landeszeughaus in Graz 98; Aufgabe der Kunstgew.-Museen auf kunsthist. Gebiet 01.

Lachmanski, Hugo, Dr. phil., Dramaturg u. Redakt. Bertin W, Ansbacherstr. 51. (ebda $^{7}/_{1}$ 72.) **V**: D. deut. Frauenzeitschriften d. 18. Jahrh. 00. ()

Lachner, Karl, Reg.- u. GewerbeschulR. Charlottenburg, Lietzenbachstr. 5. (München $^{10}/_{4}$ 51.) **V**: Führer durch Hildesheim, 3. A. 82; Holzarchitektur Hildeshms 83; Gesch. der Hochbaukunst in Deutschl. 85/87 II; Lehrhefte f. d. Einzelunterr. an Gewerbesch. 88, 92, 94, 97, 98, 99. ()

Lackowitz, W., Musik, Essay, Naturwiss., Jugendschr. Berlin-Pankow, Amalienpark 6. (Trebbin $^{13}/_{1}$ 37.) **V**: Musikal. Skizzenbl., 2. A. 76; Mozart, 5. A. 99; Uns. Vögel 85; Opernführer I. 8. A. 02, II. 6. A. m. Nachtr. 02; Operettenführer 94; Flora v. Berlin, 12. A. 00; Buch d. Tierwelt, 6. A. 99; Buch der Entdeegn, 2. A. 00.

Lacroma, P. M., s. M. v. Egger-Schmitz-[hausen.

Ladenbauer, Willibald, (k.), ♛, Soziologie, Dr. phil., emer. GProf., Prior d. Cisterzienserstiftes Hohenfurth, Böhmen. (Strobnitz $^{26}/_{7}$ 47.) **V**: Das soziale Wirken der kath. Kirche in Oesterr. (Diözese Budweis) 99.

Ladenburg, Alb., ⚗, Dr. phil. u. med. h. c., o. UP., GRegR. Breslau, Kaiser Wilhelmstr. 108. (Mannheim $^{2}/_{7}$ 42.) **V**: Entwicklungsgesch. der Chemie 68, 3. A. 02; Theorie d. aromat. Verbindungen 76; Handwörterb. d. Chemie 82 ff.

Ladewig, Paul, ♛, ⁄, ⌂, Dr. phil., Vorstand d. techn. Bibl. d. Gußstahlfabr. Fr. Krupp, Kruppschen Bücherhalle u. d. Bibliothek auf dem Hügel. Essen a. Ruhr, Gärtnerstr. 29. (Brzesc-Litowsk $^{25}/_{10}$ 58.) **V**: Poppo v. Stablo u. die Klosterreform

unt. d. 1. Saliern 83; Regesten z. Gesch. d. Bischöfe von Constanz 86/89 I; Bücherverz. d. Kruppschen Bücherhalle 1899 99, Nachtrag I 1899/1902 02; D. Kruppsche Bücherhalle 1899/1900 00; Jahresbericht II, III 01/02. H: Führer durch d. Ausstellg d. 7. deut. Geographentages 87; (mit Schuhmacher): Karlsruher Altertumsver. 90/96 II.

Lähn, August, ⚲, ✓. Bremerhaven, Am Deich 34 I. (Prerow a. D. 16/10 67.) V: Onkel Ehestifter, Schw. 94; Die gebildete Schwiegertochter, Schw. 96; Zwischen den Dünen, Sch. 98.

Lämmer, Hugo, (k.), ✝, D., Dr. phil., o. UP., Präl., GRegR. Breslau, Schmiedebrücke 35 II. (25/1 35.) V: s. 1902, S. 799.

Längin, Theod., deut. Ψ, Bibliothekwesen, Dr. phil., Vorst. d. Hochschul-Bibliothek. Bern, Mittelstr. 46. (Karlsruhe 14/5 67.) V: Sprache d. jungen Herder 91; Deut. Handschr. d. Bad. Hof- u. Landesbibl. 94. H: Gg. Längins Christus der Gesch. 98 II.

Lahmann, Heinr., ⚷, Dr. med., Besitzer e. Sanat. auf dem Weißen Hirsch bei Dresden. (Bremen 30/3 60.) V: Reform der Kleidg 86, 3. A. 98; Physiatr. Blätter 89/90, 4. A. 00; Koch u. die Kochianer 91; D. diätet. Blutentmischung als Grundursache aller Krankheiten 92, 11. A. 01. ()

Lahn, Wilhelm, Lehrer, Red. d. „Preuß. Schulzeitg." Stolpe bei Hemigsdorf. (Zootzen 29/1 32.) V: Handbüchl. f. Schüler, 2. A.; Gelegenh.-Ged.; Volksmund in d. Mark Brandenburg; Der Honig, 2. A. ()

Lahusen, Friedr., Pfarr. Berlin W, Kanonierstr. 4. (Bremen 22/3 51.) V: Alles u. in allen Christus, Pred., 2. A. 00. ()

Laiso, (Pf.) (Briefe durch den Herausgeber). V: Mene Mene Tekel Upharsin 90; Zur Jahrhundertwende, Zeitged. 98; Y=Z-Strahlen d. Prf. Dr. Antinom 98.

Lainer, Alex., Photogr., Prof. a. d. K. K. Lehr- u. Versuchsanst. für Photogr. 2c. Wien VII, Mariahilferstr. 126. (Lichtenhau 11/2 58.) V: s. 1901, S. 796. ()

Lalla Rukh, s. Martha Kempner.

Lama, Carl Ritter v., (k.), ⚫, Antiquar, M. d. R. u. d. Bayr. LT. Regensburg. (Augsburg 1/7 41.) V: Führer durch Chiemgau 77; Biblioth. des écriv. de la congreg. de S. M ord. OSB. en France, 2. A. 82. ()

La Mara, s. M. Lipsius.

Lambel, Hans, Germanist, Dr. phil., RegR., ao. UP., Red. d. „Beitr. z. Kenntn. deutsch-böhmischer Mundarten". Prag, Kleinseite, Spornergasse 205. (Linz 26/8 42.) V: resp. H: Ber. üb. d. 1868, 1871 u. 1872 angestellten Weistümerforschgen; Erz. u. Schwänke 72, 2. A. 83; Steinbuch, altdtsches Gedicht v. Volmar 77; Neuentdecktes Blatt e. Heliandhandschr. 81; Cid, Schulausg. 86, 2. A. 88; Herders Wke in Kürschners dtscher Nat.-Litt. II u. III 1 u. 2; Von deut. Art u. Kunst; Einige fliegende Blätter (Deutsche Litt.-Denkm. 40/41) 92; G. E. Lessing, Abhdlgen über d. Fabel 94.

Lambrecht, Frl. Nanny, (k.), (Pf. Alca Ruth), Roman, Nov., Skizzen, Humor., Haus- u. Volkswirtsch., ♀. Malmedy (Rheinl.), Gerberstr. „am Lindeneck" 348. (Kirchberg, Bez. Coblenz 15/4 69.) V: Allg. Spielbuch 01; E. aufklärendes Wort 02.

Lamey, Ferd., Litt♛, Dr. phil., Prof. Karlsruhe, Bad., Friedenstr. 9. (Heidelberg 20/12 52.) V: Bruder Wernher 80; Kartenslg d. Hof- u. Landesbibl. in Karlsruhe 89; Hermann v. d. Hardt in s. Briefen u. s. Beziehgen z. Braunschweig. Hofe, z. Spener, Francke u. dem Pietismus 91; Roman. Handschr. der Bad. Hof- u. Landesbibl. 94; Der Lotse 94; Morgiane 97. ()

Lammasch, Heinr., DOeSchG., M. d. Herrenh. d. Reichsr., Mitgl. d. int. Schiedsgerichtshofs im Haag, ⚖, Dr. jur., o. UP. Wien IX, Frankgasse 2. (Seitenstetten 21/5 53.) V: Momentobjekt. Gefährlichkeit im Versuchsbegriff 79; Recht der Auslieferg weg. polit. Verbrechen 84; Auslieferg spflicht u. Asylrecht 87; Diebstahl u. Beleidigg 93; Grundriß d. Strafrechts 99, 2. A. 02; Die Fortbildg d. Völkerrechts durch d. Haager Konferenz 00.

Lammers, Frl. Mathilde, ⚷, Sozialpol. Bremen, Am Fesenfeld 21 L. (Lüneburg 16/8 37.) V: D. Frau 77; Lebend. Weihnachtsgesch., E. 78; Volkskaffeehäuser 83; Dtsche Lehrerinnen i. Auslande 84; Hausbackenes 89; Nordwestgeschichten 89. ()

Lampa, Anton, ∩, Dr. phil., UDoz., H: Centralbl. f. Volksbildungswes. Wien XVIII/1, Lazaristengasse 36. (Budapest 17/1 68.) V: Naturkräfte u. Naturges. 95.

Lampert, Kurt, Ψ, Ethnographie, Dr. phil., Prf., Oberstudienrat, Vorst. des k. Naturalienkab. Stuttgart, Archivstr. 3. (Ippesheim 30/3 59.) V: D. Leben d. Binnengewässer 97/98 (russ. 99). ()

Lampmann, Conrad, ⚲, ♉, Kaufmann. Wahlershausen-Cassel, Wilhelmshöher Allee, Villa 28 1/2. (Dresden 6/4 68.) *

Lamprecht, Ferd., Dr. phil., GP., GO.-Lehrer. Berlin N 58, Dunckerstr. 91. (2/10 46.) V: De rebus Erythraeorum publicis 71; Abel Mathieu Paris 1572 75; Franz. Uebungsb. 84. H: Kreyßig, franz. Litt.-Gesch., 5. A. 79; Michaud, Hist. de la première croisade 79, 2. A. 85. ()

Lamprecht, Karl, ♛, Dr. phil., o. UP. Leipzig, Schillerstr. 7 I. (Jessen 25/2 56.) V: Gesch. d. franz. Wirtschaftslebens i. 11. Jahrh. 79; Initial-Ornamentik v. 8.—13. Jahrh. 82; Deutsch. Wirtschaftsleben im MAlter 86; Skizzen zur rhein. Gesch. 87; Niederrhein.-westfäl. Städtechroniken 87 f., II; Essais sur l'hist. économique de la France au moyen âge 88; Röm. Frage

von K. Pipin bis auf Ludwig den Fr. 89; Trierer Adahandschrift 89; Deutsche Gesch. 91/95 V, 3. A. 02; Alte u. neue Richtungen d. Geschichtswiss. 96; Zwei Streitschrift. 97; Die hist. Methode d. Herrn v. Below 99; Die kulturhist. Methode 00; Zur jüngsten deutsch. Vergangenheit (I. Ergänzgsband z. deut. Gesch.) 01.

Lamprecht, Karl, ♐, Naturwiss., GLehr. Detmold, Leopoldstr. 21. (Schwese bei Soest $^{28}/_{5}$ 72.) **V** D. Reformation in Soest 94; Bibelkde 96; Bilder v. d. roten Erde 97; Der Stadtklatsch 01; Tierbilder I 01.

Lancken, Bertha Sara v. d. (Pf. Berthold v. d. Lancken), Nov., Roman. Eberswalde, Neue Schweizerstr. 8. (Stavenhof, Mecklenb. $^{9}/_{2}$ 62.) **V**: Johannistrieb 87; Wolfsbaron Christa, R. 87; Einer von Beiden 87; Erlöst, R. 87; Magelone Dyrfurt, R. 89; Schloß Seligkeit. ()

Land, Hans, Roman, Nov., ☉, Essay. Berlin NW, Bachstr. 12. (ebda $^{25}/_{8}$ 61.) **V**: Stiefkinder d. Gesellsch. 88, 2. A. 89; Die am Wege sterben 89; Amor Tyrannus, Dr. 90; Der neue Gott, R., 3. A. 90; Der Skorpion, Dr. 91; Sünden 91, 11. A. 02; Die hl. Ehe, soz. Dr. (m. Felix Holländer) 92; D. Richterin, R. 93, 4. A. 94; Mutterrecht, R. 94; Die Tugendhafte 95; Um d. Weib, R. 96; Schlagende Wetter 97; Von 2 Erlösern 97; Und wem sie just passiert, R. 99; Liebesopfer 00; Bande!! Hum. R. 02.

Landau, Ad., RA., ☿: d. „Freien Berl. Korr." Berlin C, Kurstr. 20/21. ()

Landau, Adolf, CP., Journalist, Red. d. „N. W. Tagbl." Wien II/3, Czerningasse 7. (Frauenkirchen $^{12}/_{1}$ 66.) ()

Landau, Edmund, ♐, Dr. phil., UDoz. Berlin NW, Sommerstr. 2. (ebda $^{14}/_{2}$ 77.)

Landau, Isidor, BP., ♂, Krit., Chef-Red. d. „Berlin. Börsenkurier". Berlin W, Steglitzerstr. 12 p. Bureau: Beuthstr. 8. (Zbaraz $^{20}/_{9}$ 51.) **V**: Nordlandfahrt; Westindienfahrt etc. Chefred. d. „Welt auf Reisen".

Landau, Leopold, Dr. med., Prf., ao. UP. Berlin NW, Sommerstr. 2. (Warschau $^{16}/_{7}$ 48.) **V**: Melaena neonatorum nebst Bemerkungen über Obliteration der fötalen Wege 74; Wanderniere der Frauen 81; Hängebauch u. Wanderleber d. Frauen 85; Ueb. Tubensäcke 91; Pathologie u. Therapie der Beckenabscesse des Weibes 94; D. vaginale Radicaloperation, Technik u. Gesch. (m. Th. Landau) 96; Anatom. u. klin. Beiträge zu d. Lehre von d. Myomen an den weibl. Genitalien 99; Symptome u. Behandlung d. Myome 01.

Landau, Frau Lise (Pf. Kaliska u. Karl Weinold), Nov., Skizzen, **Uc**: FEI. Berlin W, Steglitzerstr. 12. (Posen $^{14}/_{8}$ 68.)

Landau, Marcus, Litt♛, ♂, Dr. phil. Wien IX, Schwarzspanierstr. 18. (Brody $^{21}/_{11}$ 37.) **V**: Quellen des Decamerone 69, 2. A. 83; Beiträge z. Gesch. e. ital. Nov. 75; G. Boccaccio 77; D. ital. Litterat. am österr. Hofe 79; Rom, Wien, Neapel währ. d. span. Erbfolgekriege 85; Gesch. Kaiser Karls VI. als König von Spanien 89; Skizzen aus der jüd. Gesch. 97; Gesch. der ital. Litt. im 18. Jahrh. 99.

Landau, Rich., ♐, ♆, Dr. med., Arzt u. städt. Schularzt. Nürnberg. (Dresden $^{4}/_{7}$ 64.) **V**: Gesch. jüdischer Aerzte; Arzneiverordnungen f. Krankenkassenärzte; Serumtherapie; Barbarossa, Festsp.; J. Bann d. Liebe, G.; D. Kurpfuscherei i. Lichte d. Wahrheit 01; Nervöse Schulkinder 02; D. Fremdenlegionär 03.

Lande, Anna vom, s. Anna Fechner.

Landesberg, Alex., CP., ♂, ☉, Humor, **Uc**: FEU, Red. d. „Oesterr. Volksztg." Wien IX, Kolingasse 15. (Großwardein $^{15}/_{7}$ 48.) **V**: s. 1902, S. 803. ()

Landesberger, Julius G., ♓, Dr. jur., UDoz. Wien I, Hohenstaufengasse 7. ($^{4}/_{3}$ 65.) **V**: Gesch. Entwicklg d. Rechtsstaatsgedankens 89; Währgssystem u. Relation 91; Ueber Goldprämienpolitik der Zettelbanken 92.

Landgraf, Gustav, klass. ♆, Dr. phil., GProf. München, Schraudolphstr. 1 II. (Lichtenfels $^{20}/_{1}$ 57.) ☿: Ciceros Rede pro Roscio Amerino 84, kl. Ausg. 92, 3. A. 97; D. vita Alexandri Magni d. Archipresbyters Leo zum 1. Male hsg. 85; Ciceros Reden f. L. Murena u. f. P. Sulla 85, f. Cn. Plancius 87; Reisigs Vorlesungen üb. lat. Sprachw. 87; Novatianus de cibis Judaicis 98; Die Epitome d. Julius Exuperantius 02 (die beiden letzten Schriften mit K. Weyman). **V**: De Ciceronis elocutione 78; De figuris etymologicis linguae Lat. 81; Untersuch. z. Cäsar und s. Fortsetzern 88; Bericht d. AS. Polio üb. d. span. Unruh. (Bell Alex. 48—64) 90; Das Bellum Alexand. u. d. Codex Ashburnhamensis 91; Lat. Schulgramm. m. Litt.-Nachweisen 91, 6. A. 00 (italien. 98, frz. 00); Hist. Gramm. d. lat. Spr. (m. A.) 94; Glossographie u. Wörterb. 95; Beitr. z. histor. Syntax d. lat. Spr. 99.

Landmann, Julius, ♓, Statist., Polit., Dr. phil., Sekr. des intern. Arbeitsamtes. Basel, Rebgasse 18. (Lemberg $^{6}/_{8}$ 77.) **V**: Zur Abänderung d. deut. Bankgesetzes 99; System d. Diskontpolitik 00; Die Notenbankfrage i. d. Schweiz. Gesch. u. gegenw. Stand 03.

Landmann, Frl. Marie, Nov., ♂, Pensionsvorsteherin. Breslau, Moritzstr. 37. (Berlin $^{15}/_{2}$ 50.) **V**: Nov. 82; D. Zeitungsbraut, dram. Scherz 96.

Landois, Herm., (k.), plattdtsche♆, ♈, Dr. phil., ao. UP. Münster, W., Tuckesburg. (ebda $^{19}/_{4}$ 35.) **V**: Walküreritt, 5. A. 83; Franz Essink, 9. A. 01 V; Jan van Leyden

84; Krissbetten und Kassbetten 86; Westf. Tierleben III; Tierstimmen; Mensch und Tierreich; Pflanzenreich; Mineralreich; Lehrbuch d. Zoologie, Botanik u. Mineralogie; Studium d. Zoologie; A. v. Droste-Hülshoff als Naturforscherin; Unkenklänge aus Westf. Dichterheim 88.

Landolt, H., ⚗, Dr. phil., GRegR., o. UP. Berlin NW, Albrechtstr. 13/14. (5/12 31.) **V:** D. optische Drehungsvermögen organ. Subst. 79, 2. A. 98; (m. Prf. Dr. Börnstein) Physik.-chem. Tabellen 86, 2. A. 95. ( )

Landsberg, Bernh., Naturgesch., GO.-Lehr. Allenstein, Ostpr., Guttstädterstr. 6. (Mehlkemen, Ostpr. 9/4 56.) **V:** Streifzüge durch Wald u. Flur 95, 2. ill. A. 97; Hilfs- u. Uebungsbuch f. d. botan. u. zoolog. Unterricht. I. Botanik 96; II. Zoologie (mit Dr. Walther Schmidt) 01; Lehr- u. Uebgsbuch f. d. botan. Unterr. I 01. ( )

Landsberg, Ernst, Civil- u. Strafrecht, Litt. ♛ des Rechts, Dr. jur., o. UP. Bonn, Kronprinzenstr. 17. (Stolberg, Rheinl. 12/10 60.) **V:** s. 1902, S. 804. ( )

Landsberg, Hans, German., ⌂, Kritik, **H:** „Mod. Essays zur Kunst u. Litt.", Dr. phil. Berlin W, Lützowstr. 75. (Breslau 1/12 75.) **V:** Los von Hauptmann 00; Fr Nietzsche u. d. deutsche Litt. 01; H. Sudermann 01; G. Büchner und seine Zeit 01; Chr. Grabbe 02; Das Meisterbuch (H), e. klass. Jugendschr. 02; Henrik Ibsen.

Landsberger, Adolf (Pf. A. Berger), ✎, Theaterkritik, Red. des „Bresl. Gen.-Anz." Breslau, Ohlauer Stadtgraben 16. (Berlin 31/10 64.) **V:** Erlösung, sozial. Märch. 88; Hebg d. Nationalbewußtseins der Massen 91; Gedanken e. Einsamen 96.

Landsberger, Heinr., früherer Familienname v. Lee (s. d.).

Landshoff, Ludwig, Musik, Dr. phil. Solln II bei München, Albrecht-Dürerstr. 146. (Stettin 3/6 74.) **V:** Johann Rudolph Zumsteeg 02. *

Landsknecht, der alte, s. K. Schultes.

Landsteiner, Karl, (k.), DDeSchG., Nov., ♆, Roman, KonsistR. v. Wien und bischöfl. Rat v. Brünn, mähr. Landesprälat, päpstl. Hausprälat, emer. Prof. Nikolsburg, Mähren. (Stoizendorf 30/8 35.) **V:** Aus d. Leben e. Unbekannten, R., 3. A. u. d. Titel: Trautheim 64; Kinder d. Lichts, R. II, 3. A. u. Titel: Geist d. Revolution 89; Reste des Heidenglaubens in Niederösterr. 68; Lenaus Geistesprozeß 62; Pulsschläge, Ged. 62, 2. A. 66; Oesterr. Einheitsstaat 63; E. Fröhlich, R. 63, 3. A. 65 IV; Landtags-Candidaten, L. 67; Vater Eisenhammer, R. 68, 2. A. 78; Otto d. Gr. 68; Babel d. Ostens 70; H. Makart u. R. Hamerling 73; Erwin, Ep. 74, 2. A. 89, Prachtausg. 88; Segenswunsch d. Völker, dr. D. 81; Bürgermstr v. Wien, dr. Ged. 83; Rose v. Jericho, R. 87; D. Antichrist, Mysterium 91; Marietta u. Lorenzo 93, 2. A. 97; D. Römerturm, Erz. 74; Mariša, Erz. 87; Im Wächterhause, Erz. 91; Der verborgene Schatz 93; Zwei Familien, Erz. 94; D. Frau des Arbeiters, Erz. 95; Ein schwerer Kampf, Erz. 96; In zwiesprachigem Lande, Erz.; Ein Flintenschuß, Erz. 96; Onkel Hieronymus, Erz. 98; E. Mutterherz, Erz. 98; Im Walde 95; Textbuch d. Höritzer Passionsspiele 94, 2. A. 95; Höritzer Osterspiel 96; Edel sei d. Mensch! Ges. Tierschutzged. 96/97; Vor dem Abstieg, G., 3. A. 97; E. Palmenzweig a. d. Sarg der Kaiserin, G. 98; D. Schwestern, Erz. 99; Ein Jünger Ahasvers, R. 00; Die ewige Stadt, röm. Eleg. 00; Jarischkalender für 1902; Kl. Bilder aus dem Wien. Leben 01.

Landy, Friedrich, ⊙, ✎. Wien IV, Goldeggasse 29. (ebda 1/1 59.) **V:** Das Blumenmädel, Bst. (m. Hans Kreun) 02.

Lang, August, neuere, bes. ref. Kirchen-♛, Lic. theol., Dompred., UDoz. Halle a. S., Kl. Klausstr. 12. (Huppichteroth, Rheinprov. 26/2 67.) **V:** Die Bekehrung J. Calvins 97; Der Evangelienkommentar M. Butzers u. d. Grundzüge s. Theologie 00.

Lang, Georg, ♜, Lehrer. Nürnberg, Glockendonstr. 10. (Kaubenheim 25/1 56.) **V:** Volksschul-Zeichenunterricht 82, 2. A. 94; Griech. Ornamente 82; Theorie u. Technik des Zeichnens 84; Heimatkarten 87, 5. A. 99; Heimatkunde v. Nürnberg 91; Neue Heimatkunde v. Nürnberg m. Umgeb. 00.

Lang, Georg Ludw. Hch., VB., PA., ♆, Jugendschr., Rektor a. D. Frankfurt a. M., Rembrandtstr. 23. (Friedberg 1/2 36.) **V:** Sonnenblicke a. d. Lenz d. Lebens, G.; Hausschwalben, G.; Deutschland ist mein Vaterland, G.: O Alpenluft! 91; Was die Steine reden. Ged. zu Goethes 150. Geburtstage; Mit Ränzel u. Wanderstab 00; Unsf. Ferienkolonisten, 3 lust. Bilder aus Schule u. Wald, G. 01; Tand für Künstlerhand, Denksprüche über Kunst, G. 01.

Lang, Hans, s. Paul Lanahans.

Lang, Jul., s. J. T. Löwenthal.

Lang, Frau Marie, Red. d. „Frauenzeit" u. Vicepräs. d. Vereins Settlement. Wien VI/1, Magdalenenstr. 12. (ebda 8/3 58.)

Lang, Paul, ♆, Humor, ♜, Jugendschr., Lehr. Würzburg, Blumenstr. 10 I. (Neudrossenfeld 29/12 71.) **V:** Der erste Radfahrer, hum. Ep. 01.

Lang, Viktor v., ⋂, HofR., o. UP. Wien I, Universitätsplatz 2. (Wr. Neustadt 2/3 38.) **V:** Lehrbuch d. Kryställogr. 65; Einleitg in d. theoret. Physik 66, 2. A. 91. **H:** Beer, Einleitg in d. höh. Optik, 2. A. 82. ( )

Lang, Wilh., Publizist, Litt♛, Dr. phil., Red. d. „Schwäb. Merkur". Stuttgart, Blumenstr. 44. (Tuttlingen 16/7 32.) **V:** Michelangelo a. Dichter 61; D. Fr. Strauß

74; Transalpin. Studien 75 II; Peloponeſ. Wanderung 78; Von u. a. Schwaben, 85|90 VII; Graf Reinhard 96.

Lang-Anton, Frau Helene, Nov., Roman, /. Königsberg, Pr., Schützenſtr. 12. (Lemberg 17|8 59.) V: Von Herzen zu Herzen, G.; E. Zigeunerin, Sch.; Frauenliſt, Schw.; Gedankenſünde, R. 96; Liebesopfer, R. 96; D. Frau, Erz. 97; Sarcha, R. 97; Eine Lüge, R. 97; Aus Liebe, R. 97; Geflüſter, R. 98; Schickſal, R. 98; Schminke, R. 99; Militärfeindlich, Schw. 99; Die Rechte, R. 99; Die Vogelſteller, Sch. 99; Das Leben, R. 00; D. Ende v. Liebe, R. 01. ()

Lange, Adolf, Ψ, 🖃, Dr. phil., GDir. Höchſt a. M. (Rottenburg a. F. 20|9 57.) V: De Aeneae commentario poliorcetico 79; Dtſche Götter- u. Heldenſagen 87, 02; Ulrich v. Hutten 88; Auswahl aus Vergils Aeneis 92, 95, 99; Method. Lehrer-Kommentar zu Ovids Metamorphoſen 92; Auswahl a. Ciceros Briefen 93, 01; Uebungsbuch z. Ueberſ. aus d. Dtſch. ins Lat. für Sekunda 95, f. Prima 96; Ciceros Reden de imperio Cn. Pompei u. pro Archia poëta 98; Komm. z. Ciceros Briefen 00.

Lange, Alfred, H: der „Langeſchen Correſpondenz". Berlin SW, Wilhelmſtr. 138, v. 1|4 03 ab: Buckow b. Müncheberg, Villa Miralago. (Leipzig 1|4 53.)

Lange, Edm., griech. ♛, Dr. phil., Biblioth. d. UBibl. Greifswald, Knopfſtr. 18. (Altenburg 27|4 55.) V: Quid cum de ingenio et litteris tum de poetis Graecorum Cicero senserit 80; Ueberfüllung d. Gymnaſien u. d. Berechtigungsweſ. 90; Thukydides u. ſ. Geſchichtswerk 93; Athen i. Spiegel d. ariſtophan. Komödie 94; Fr. Grillparzer 94; D. Arbeiten zu Thukydides I 97, II 98; D. Greifswalder Sammlg Vitae Pomeranorum 98, Nachträge 01; Xenophon, ſ. Leben u. ſ. Schriftſtell. 99; Heinrich Kruſes Pommerſche Dramen 02. H: Thukydides i. Ausw. I Text 95, II Hilfsheft, III Kommentar 96.

Lange, Friedr., ♆, O, Erz. /, Dr. phil., H: d. „Deut. Ztg", d. „Deutſche Welt" u. d. „Zeitſchr. f. d. Reform d. höh. Schulen". Berlin-Großlichterfelde, Mommſenſtr. 3. (Goslar 10|1 52.) V: Harte Köpfe, R. 84; Lothar, E. 89; D. Nächſte, Dr. 90; Vom Deutſch. Reiche zum Deutſch. Vaterlande 92; Reines Deutſchtum 93, 2. A. 94; Deutſche Politik 94. ()

Lange, Fritz, (k.), DDeSchG., Skizze, 🖃, /, O, Muſik, Lehrer. Wien XVI, Brunnengaſſe 14. (ebd. 7|3 73.) V: Romant. Klänge, G. 93; Die Verlobung b. Schnellphotographen, P. 94; D. Vereinsmayer, Singſp. 96; D. Deutſchmeiſter ſan do! 96; Anleitg z. Verfert. v. Cartonnagearbeiten (m. Richter), 2. A. 97; Cultnrhiſt. Stizzen 98; J. Lanner, Biogr. 01; Muſik zu R. Hawel's Legende „Frieden" 01. ()

Lange, Heinr., ⚗, ∩, Dr. phil., Prof. Berlin NW 21, Rathenowerſtr. 78. (ebda 27|12 52.) V: Beitr. zur Kenntnis d. Oxyſäuren 74. H: Geſch. d. Methodik d. naturwiſſenſch. Unterrichts in Kehrs Geſch. der Methodik 88.

Lange, Frl. Helene, Frauenfrage, 🖃, Leiterin der Gymnaſialkurſe f. Frauen zu Berlin, H: „Die Frau". Berlin-Halenſee, Bornimerſtr. 9. (Oldenburg 9|4 48.) V: Précis de l'hist. de la litt. franç. 85, 11. A. 00; Schillers philoſ. Gedichte 87; Höhere Mädchenſch. u. ihre Beſtimmg 88; Frauenbildung 89; Ethiſche Bedeutung d. Frauenbewegung 89; Rede z. Eröffng der Realkurſe f. Frauen 89; Unſere Beſtrebgen 90, 2. A. 92; Ueb. Frauen- u. Lehrerinnen-Vereine 91, 2. A. 92; Noth 91, 2. A. 92; D. Frauenbewegung im Bewußtſein unſ. Zeit 92; Erziehungsfragen 93; Stand des höh. Mädchenſchulweſens in Dtſchld. 93; Intellekt. Grenzlinien zw. Mann u. Frau, Frauenwahlrecht 97, 2. A. 99; Pietätswerte 99; Weltanſchauung u. Frauenbewegung 00; Handb. d. Frauenbewegung (m. Gertr. Bäumer) 01/02 IV. ()

Lange, Frau Hildegard, geb. Jacobi, H: „Frauenbewegung, Frauenerwerb". Berlin NW 21, Rathenowerſtr. 78. (Arnsberg 17|6 53.)

Lange, Jacob Alois, (k.), (Pſ. Jacob Aß), Politik, /, O, ChefRed. d. „Oberſchleſ. Volksztg." u. „Ratibor-Leobſchützer Ztg." Ratibor, OSchl., Neuſtadtſtr. 4. (Kevelaer 20|6 80.) V: Hakatiſten, Dr. 02; Die Gewerkſchaftsfrage, Verſuch e. Friedensvermittelung zw. der chriſtl. u. kath. Richtung 03.

Lange, Karl, 🖃, Dr. phil., Schulrat, Bezirks-Schulinſp. Dresden. (Kahla 16|2 49.) V: Ueber Apperzeption 79, 7. A. 01; T. Ziller 84; Bedeutung d. Heimat f. das geiſtige Leben d. Menſchen, 2. A. 93; Lehrmethode und Lehrerperſönlichkeit 95. H: Jean Paul, Levana 86, 2. A. 91.

Lange, Konrad, Kunst♛, Aeſthetik, ſtellv. Inſpektor d. Stuttg. Gemäldegall., o. UP. Tübingen. (Göttingen 15|3 55.) V: Kompoſition d. Aegineten 78; Motiv des aufgeſtützten Fußes 79; Haus u. Halle 85; D. Papſteſel 91; Künſtleriſche Erziehung der deutſch. Jugend 93; Die Silberbibliothek Herz. Albrechts (m. Schwenke) 94; Die bewußte Selbſttäuſchung 95; P. Flötner 97; D. Amor d. Michelangelo 98; Das Weſen d. Kunſt 01 II; Katalog d. Stuttgarter Gemäldegallerie 03. H: Dürers ſchriftl. Nachlaß (mit Fuhſe) 93.

Lange, Oskar, 🖃, Red. a. d. „Berlin. Neueſt. Nachr." Berlin-Großlichterfelde, Bismarckſtr. 5 p. ()

Lange, Rudolf, ♛ u. klaſſ. Ψ, Dr. phil.,

Dir. des Friedrich-Werderschen Gymnas. Berlin NW, Dorotheenstr. 13/14. (Altenburg 1/5 58.) V: De Tacito Plutarchi auctore 80; Rom u. die Römer (Uebers. v. Gabelli, Roma e i Romani) 88; Cäsar, der Eroberer Galliens 96; Tacitus, Annalen I—III f. den Schulgebr. 96/97. H: Müller, Gesch. d. deutsch. Volkes, 18. A. 02; Alte Gesch. f. d. Anfangsstufe, 16. A. 02; Leitf. z. Gesch. d. deutschen Volkes, 12. A. 02; Junge, Leitfaden f. d. Geschichtsunterr. in höh. Bürger- u. Mädchensch., 3. A. 00.

Lange, Theod. Herm., /, Kultur♛, Roman, Reiselitt., Gesundheitspflege. Posen, Posadowskystr. 16. (Gosek 2/6 54.) V: Geschichte d. franz. Revol. 80; Dtsche Kolon. in Syrien 82; Vom gold. Horn z. goldenen Thore 84; Zeitgeist u. Rechtspflege 90.

Lange, Frau Valerie, /, Roman, Kindererzieh g, Ue: Russ. Poln. Ruth. Posen, Posadowskystr. 16. (Ostrzeszów 6/5 66.)

Lange, Wilh. Christ., Hess.♛, Dr. med., Marinestabsarzt, Hilfsarb. a. d. Landesbibl., H: u. Red. d. „Touristen-Mitteilgen aus beid. Hessen 2c." Cassel, Bismarckstr. 24. (ebda 29/7 57.) V: s. 1902, S. 808. ( )

Langenbeck, Rudolf, ●, Dr. phil., GO.-Lehrer, Prof. Straßburg i. E., Kaiser-Friedrichstr. 24. (Göttingen 15/3 54.) V: s. 1902, S. 808. ( )

Langenbruch, Wilhelm, Graphologie, Physiognomik. Charlottenburg, Bismarckstr. 106. (Aplerbeck 23/12 60.) V: Graphologische Studien 95. ( )

Langendorff, Oskar, Physiol., Dr. med., o. UP. Rostock. (Breslau 1/2 53.) V: Physiolog. Graphik 91.

Langenscheidt, Paul (Pf. Dr. Rex), ⊙, Dr. phil. Berlin-Großlichterfelde, Bahnhofstr. 34. (Berlin 25/11 60.) V: Abwärts, Sch.; E. Mutter, Sch. (beide unt. Pseud.) 94; Gährung, Sch. 95; D. fünfte Schwadron, Schw. 96; Gegen d. Strom, Sch. 96; Lieder des Glücks 97; Herzogin Agnes, Tr. 98; Orlow, Sch. 99; D. alte Herr, L. 00.

Langensiepen, Frau Clara Joh., geb. Müller (Pf. Clara Joh. Förstner), VV., Volks- u. Jugendschr. Höntrop, Westf. (Krosig 30/8 50.) V: s. 1901, S. 805. ( )

Langer, Adam, (k.), ♆, Jugendschr., emer. Lehrer. Landeck, Schles. (Konradswalde 6/5 36.) V: Glatzer Feldblumen 83; Aus Heimat u. Fremde 85; Kindergärtlein 87; Erste Rechenunterr. 94; Soz. Stellung d. Lehrers 96; Schulsparkassen 96; Erinn. a. d. Leben e. Dorfschullehrers 00; Schlesische Biographien 02.

Langer, Alfons (Pf. Paul Schultze) (k.), ⊙, ♆, ☽, Dr. phil., Chemiker. Berlin SO, Adalbertstr. 61. (Breslau 20/6 59.) V: Recht d. Natur, Sch. 90; Im Kampf ums Dasein, Sch. 96; Aus anderem Geschlecht, Sch. 98.

Langer, Edm., (k.), ✝, bisch. Konsistor. R., erzbisch. u. bischöfl. Notar, Red. d. „Hirtentasche" u. d. „Christl. Akademie". Tetschen. (Weipert 3/4 34.) V: s. 1902, S. 809. ( )

Langer, Eduard, /, Kultur♛, ♆, Dr. jur., Advokat. Braunau, Böhm. (Rokitnitz 25/12 52.) V: Aus d. Adlergebirge 91; Firma Benedikt Schrolls Sohn 95; Das Recht d. tschech. Minoritätsschulen i. Böhm. 96; Material. z. Geschichtsforschg i. Adlergebirge I. 1. 97, I. 2. 00; Aus m. Liedermappe 98; Führer d. d. Adlergebirge 98; Dtsche Volkskde a. d. östl. Böhm. 01 II.

Langer, Emanuel, Journalist, H: der „Oest. Ztg", Red. d. „Wien. Montags-Ztg". Wien II/3, Hammer-Purgstallgasse 8. (Szobotist 12/8 62.) ( )

Langer, Max, s. Max v. Schaumburg.

Langer, P., Dr. phil., Dir. d. Real Pro G. u. Pro G., Schul R. Ohrdruf. (1/4 51.) V: D. Grundlagen d. Psychophysik 75; Grundprobleme d. Mechanik 78; Psychophysische Streitfragen 93.

Langewiesche, Wilhelm, ♆, Buchh. Rheydt, Hauptstr. 44. (Barmen 18/3 66.) V: Im Morgenlicht, G. 94, 2. A. 95; Frauentrost (anonym) 02.

Langfeld, Adolf, ⚒, Dr. jur., LG-Präs., stellv. Bundesrathsbevollm. Schwerin. (Rostock 27/8 54.) V: Lehre v. Retentionsrecht nach gem. Recht 86; Meckl. Ausführ.-Verordn. z. BGB. 99.

Langguth, Adolf, VB., Litt.♛, Dr. phil., Biblioth. a. d. Kgl. Biblioth. Charlottenburg, Herderstr. 12. (Großgeschwende 10/5 51.) V: Untersuchgen üb. d. Ged. d. Ava 80; Goethes Pädagogik hist. krit. dargestellt 86; Goethe als Erzieher 87; Goethes Stellg z. d. Erziehgs- u. Unterrichtsfragen d. Gegenwart 88; Prinz Heinrich v. Preußen 92, 2. A. 94; Die Bilanz d. akadem. Bildg 01; Ch. H. Esmarch u. d. Göttinger Dichterb. 03.

Langhanki, Eduard, ⊙. Bremen, beim Wandrahm 19. (Magdeburg 25/1 78.) V: Beatrix, Tr. 98; Hans Schibuk, dram. M. 96.

Langhans, Paul (Pf. Hans Lang), ●, Kartograph in J. Perthes' Geogr. Anstalt. Gotha. (Hamburg 1/4 69.) H: „Deutsche Erde". V: Karten. ( )

Langhans, Victor, ♛, Dr. phil., k. k. Landesschulinsp. Prag II, Myslikgasse 3. (Polna, Böhm. 1/8 48.) V: Die Fabel v. d. Einsetzung des Kurfürstenkollegiums 75; D. Ursprung d. Nordfriesen 78; Böhmen 81.*

Langheinrich, Franz, PA., ⊙, ♆, Red. an der „Jugend". München, Theresienhöhe 13/II. (Leipzig 25/5 64.)

Langheld, Bruno, BP., Dr. phil., ✉, Bearb. von Salings Börsen-Jahrbuch. Berlin W, Pfalzburgerstr. 74 I (im Sommer: Strausberg I). (29/1 45.)

Langkammer, Frau Margarete, DOe.-

SchG. (Pſ. Richard Nordmann), ⊙, Roman. Wien IV, Wienſtr. 1. (Augsburg 20/5 66.) V: Gefallene Engel, Vſt. 93; Die Ueberzähligen, Vſt. 95; Die Liebe, Sch. 97; Halbe Menſchen, Kom. 98; Das Lied im Volke 00; Die Winkelhofer, Vſt. 01; Der blaue Bogen, Vſt. (konfiszirt) 01; E. Comteſſenroman, 3. A. 02.

Langkavel, Ernſt, ✉, ⁂. Hamburg, Grindelberg 35. (Berlin 28/9 62.)

Langkavel, Frl. Martha, ♆, Dr. phil. Zürich V, Mouſſonſtr. 14. (Berlin 4/11 59.) V: Die franz. Ueberſetzungen v. Goethes Fauſt, ein Beitrag z. Geſch. d. franz. Ueberſetzungskunſt 02. *

Langmann, Herm., Dr. phil., H: der „Tierbörſe". Berlin S, Luckauerſtr. 10. (Hückeswagen 31/8 34.)

Langmann, Phil., ⊙, CC. Wien IX, Währingerſtr. 26. (Brünn 5/2 62.) V: Arbeiterleben, N. 93; Realiſtiſche Erz. 95; Ein junger Mann v. 1895 u. a. N. 95; Bartel Turaſer, Dr. 97; Die vier Gewinner, L. 98; Unſer Tedaldo, Dr. 98; Verflogene Rufe, N. 99; Gert. Antleß, Dr. 00; Korpor. Stöhr, Dr. 01; Die Herzmarke, Dr. 01.

Langner, Frau Marie, Skizzen, Nov., Plaud., Kritik, Redaktrice am „Bresl. Gen.-Anz." Breslau, Weidenſtr. 29. (ebda 14/1 63.)

Langſch, Frau C., Ue: U. Breslau, Sternſtr. 31. (ebda 21/12 58.) V: Mauſefalle, L. 97. Ue: Jókai, Gelbe Roſe, Magneta; Mikszath, Geſ. Erz. 95/96 II; Beniczky Bajza, E. Ehrenwort 98; Jókai, Märtyrer d. Herzens 01; Beniczky, Späte Liebe 01.

Langſtein, Hugo, ⚕, Dr. med. univ., Badearzt. Teplitz, Böhm., Eliſabethſtr., Villa Julie. (Poſtelberg 3/10 49.) V: Neuraſthenie 86; Leitf. zur Inſtruktion d. Sanitäts-Transport-Kolonnen der öſterr. Geſellſchaft vom Roten Kreuze 93; Erſte Hilfe und Krankentransport 97.

Langthaler, Joh., (k.), ♛, reg. Chorherr u. Stiftshofmſtr. St. Florian, OOeſtr. (Weitersfelden 22/6 46.) V: Reiſe üb. Lourdes nach Spanien 78; Wegweiſer bei Anlegg v. Kinder-, Jugend- u. Volksbibl. 85/93; Reiſebilder aus Griechenl., Aegypt., Paläſtina u. d. Türkei 94; Wegweiſer bei Einrichtung kathol. Pfarrbiblioth. u. b. Auswahl guter Bücher 95; Waffen im Kampfe geg. d. Sozialismus 96; Nochmals in die weite Welt (Schweden u. Norwegen) 97.

Lankau, Frl. Johanna Marie (Pſ. Johanna Iram), ♆, Nov., Ue: EFIDän., Lehrerin. Dresden, Sidonienſtr. 6 III. (ebda 14/12 66.) V: Herz Sieben, N. 97. Ue: J. K. Jerome, John Ingerfield u. a. Erz. 1./3. A. 02.

Lanna, Adalbert Ritter v., Miniſt.-Viceſekr. i. Handelsminiſt., Dr. Wien I, Tuchlauben 7. (Prag 24/9 67.) V: D. Unfallverſicherung d. öſterr. Seeleute 94; Soziale Aufgaben 95; Metternich u. ſeine Politik bis zum Sturze Napoleons 97.

Lanna-Schmidt, Frau Amélie, ♆, ✓, Rom. Wien XVIII, Gentzgaſſe 9. (ebda 31/12 61.) V: Schmiede a. Odenwald, Ep. Geb. 93.

Lantzius-Beninga, Frl. Helene, Epik. Varel, Old., Menkeſtr. 3. (Stickhauſen 25/8 44.) V: Junker Occo ten Brook u. ſ. Schweſter 87; Ums höchſte Gut, ep. D. 91.

Lanz, Otto, Dr. med., Prf., Dir. d. Chirurg. Klinik. Amſterdam, Weeſperzijde 82.

Lanzky, Paul, Nov., Eſſay, ⁂, ♆. Vallombroſa, Italien. (Weiſſagk 8/8 52.) V: Abendröte 87; Erlöſt v. Leid, N. 87; Am Mittelmeer, G. 90; Herbſtblätter, G. 91; N. Geb., G. 93; Auf Dionyſosp fad en, G. 95, 2. A. 00; Aphorismen e. Einſiedlers 97; Sophroſyne, G. 97, 2. A. 00.

Laokoon, ſ. Wilh. Friedr. Edler.

Laquer, Leopold, ⚕, ✓, Dr. med., Arzt. Frankfurt a. M. (Namslau 9/3 57.) V: Sam. Th. v. Soemmering u. ſ. Denkmal 91; (m. Anb.): Elektrotherapeut. Streitfragen 92; Der Grünborn, Lieder 95; Allg. Elektrotherapie 98; Die ärztl. u. ſoziale Bedeutung d. Hilfsſchul. f. ſchwachbefähigte Kinder 01; Schwachſinnige Schulkinder 02.

Laqueur, Ludwig, ⚕, Ophthalmologie, Dr. med., o. UP. u. Dir. d. Augenklinik. Straßburg, E., Ruprechtsauer Allee 37. (Feſtenberg, Schleſ. 25/7 39.)

Larché, Fräul. Vally (Pſ. Milly Dachs), Theaterberichte, Plaudereien, ♆. Berlin W 35, Magdeburgerſtr. 9. (ebda 27/4 75.) V: Der Rechte; Qualen d. Hölle; D. erſte Preis.

Larfeld, Wilh., griech. Epigraphik, Dr. phil., Prf. Remſcheid, Lindenſtr. 5 b. (Neukirchen, Kr. Moers 25/4 58.) V: Sylloge inscript. Boeoticarum dialect. popul. exhibentium 83; Handb. d. griech. Epigraphik II: D. attiſchen Inſchr. 02.

Lariſch, Rudolf Edler v., ⊙, k. u. k. Kab.-Beamt. u. Doz. d. K. K. Kunſtgewerb.-Schule. Wien IV, Schwindgaſſe 3. (Verona 1/4 56.) V: D. „Schönheitsfehler" d. Weibes 96, 2. A. 96; Ueb. Zierſchriften im Dienſte der Kunſt 99; Beiſpiel künſtleriſcher Schrift 00, 2. Folge 02.

La Roſée, Graf, Roman, Nov. München, Maximilianſtr. 16 IV. V: Errare est humanum 80; D'Chiemgauer 80; Dämon d. Südens 81; Schwanenritter 89; Um Wappen u. Krone 95; Beſiegte Rache 96; Im Banne der Leidenſchaft 97; Licht i. Dunkel 02; Der Adlerprinz 03.

L'Arronge, Adolf, BP., ⊙. Berlin NW, Kronprinzenufer 11. (Hamburg 8/3 38.) V: Das große Loos 66; Mein Leopold, Vſt. 73; Haſemanns Töchter 77; Dr. Klaus 78; Wohlthät. Frauen 79; Haus Loney 80; Kompagnon 81; Sorgloſen 82; Heimchen

83; D. Weg z. Herzen 84; Loreley 85; Die Verkannten 86; Lolos Vater 93; Pastor Brose, Sch. 95; Deutsches Theat. u. deut. Schauspielkunst — Annas Traum 96; Mutter Thiele 98; D. Langmanns Wwe, Vst. 99; Die Wohlthäter 01.

L'Arronge, Hans, ✪, Dr. phil. Berlin-Charlottenburg, Uhlandstr. 194. (Berlin 18/1 74.) V: Zwei Novellen 95; Vor der Ehe, Sch. 97; Das alte Kind, Sch. 98; Die Autorität, L. 00; Die Botschaft, L. 00; Das Stärkere, Sch. 01.

Lary, Herm., s. Gerh. Wauer.

Lasch, Gustav, Lic. theol., Dr. phil., Pfar. Zittersheim i. E. (Straßburg 7/5 74.) V: D. Theologie d. Paris. Schule 01.

Láska, Wenzel, (k.), ⚔, Dr. phil., o. Prf. a. Polyt. Lemberg. (Prag 24/8 62.) V: s. 1901, S. 808. ()

Lasker-Schüler, Frau Else, ♆. Berlin W, Uhlandstr. 173/174 Garten pt. (Elberfeld 11/2 76.) V: Styx, Ged. 02. *

Lasky, Arthur, s. Otto Umfrid.

Laspeyres, Etienne, Staatsw., Dr. jur. u. phil., o. UP., GHofR. Gießen, Ostanl. 29. (Halle 28/11 34.) V: s. 1902, S. 812. ()

Laspeyres, Hugo, Mineralogie u. Geologie, Dr. phil., o. UP., GBergR., Dir. d. mineralog. Mus. u. Instituts. Bonn, Königstr. 33. (Halle a. S. 3/7 36.)

Lassar-Cohn, ☊, Tit. UPrf. Königsberg, Pr., Hohenzollernstr. 5. (Hamburg 6/9 58.) V: Arbeitsmethoden f. organisch-chem. Laboratorien 90, 3. A. 01; Moderne Chemie 91; Chemie i. tägl. Leben 95, 4. A. 99; Praxis d. Harnanalyse nebst Analyse d. Mageninhalts 97, 2. A. 98; Säuren d. Rinder- u. d. Menschengalle 98; Einführg i. d. Chem. i. leichtfaßl. Form 99. Neuherausg.: Stöckardt, Schule d. Chemie 00.

Lasson, Ad. (Pf. L. Adolf), ♆, ⁂, Dr. phil., o. Hon. UP. Berlin-Friedenau, Handjerystr. 49. (Alt-Strelitz 12/3 32.) V: Fichte im Verhältnis zu Kirche und Staat 63; Meister Eckhart 68; D. Kulturideal u. der Krieg 68; Herzensstille, Ged. 68; Umrisse zur Lehre von der Schule 70; Prinzip und Zukunft d. Völkerrechts 71; Syst. d. Rechtsphilos. 82; Entwickelung des religiös. Bewußtseins d. Menschheit 83; Satz v. Widerspruch 86; Armenrecht u. Armenwesen 87; Zeitliches u. Zeitloses 90; Sint ut sunt, für das alte Gymnasium 90; D. unendlich Kleine im wirtsch. Leben 91; Lotterie und Volkswirtsch. 94; D. Gedächtnis 94; Handelsinteressen u. Grundbesitzinteressen 96; Der Leib 98. Ue: G. Bruno, Von der Ursache 2c. 72, 3. A. 02.

Lasson, Georg, ✝, Pastor an St. Bartholomäus, H: „Kirchl. Wochenschr.". Berlin NO 43. (ebda 13/7 62.) V: Gottes Sohn i. Fleisch 92, 2. A. 99; Z. Theorie d. christl. Dogmas 97; Ueb. d. Bekehrung d. Paulus 98; Evangelisation 98; D. Gründung d. Kirche 99; Das kirchl. Begräbnis u. d. Leichenverbrennung 99; 100 Jahre Preuß. Kircheng sch. 00; Zinzendorf 00; D. mod. Richtung und die Kunst. Von Eremita 01; D. Mensch u. d. Jenseits 02.

Laßberg, Sepp v., s. Dr. J. N. Sepp.

Laßwitz, Kurd, ⁂, /, Dr. phil., GP. Gotha, Seebachstr. 1 b. (Breslau 20/4 48.) V: Atomistik u. Kritizismus 78; Natur u. Mensch 78; Bilder a. d. Zukunft, Erz. 78, 3. A. 79; Lehre Kants v. der Idealität d. Raumes 2c. 83; Schlangenmoos, N. (Pf. Velatus) 84; Gesch. d. Atomistik v. Mittelter bis Newton 90 II; Seifenblasen, Erz. 90, 3. A. 01; G. Th. Fechner 96, 2. A. 01; Auf zwei Planeten, R. 97 II, 4. A. 02; Wirklichkeiten 00; Nie u. Immer, Neue Märch. 02. H: Fechner, Nanna, 2. A. 96; derf., Zend-Avesta, 2. A. 01; Kant, Schätzung d. leb. Kr. (in Kants Werke I) 02.

Latréaumont, s. K. May.

Latschka, Monsignore Adam, ♛, Soziol., Pfr., Päpstl. Ehrenkämmerer. Wien XVI, Stephanieplatz 8. (Blumenthal 5/6 47.) V: Perchtolsdorf 84; Herren v. Trauminit; Sonntagsruhe oder Sonntagsheiligg 85; Lehrling i. d. soz. Frage 89; Kath. Christ, 22. A. 02.

Latt-Felsberg, Frau Annie (Pf. P. Felsberg), Roman, Skizzen. Berlin W, Fasanenstr. 64. (Treis a. d. M. 29/4 54.) V: D. Sonderling 94; Das Glückskind 99; Skizzen 01. ()

Lattke, Ottokar (Pf. Roderich Berk, Robirs, Hippogryph), Sport, Theater, Musik, ✪, Kritik, H: d. „Westdeutsch. Sport-Korres." Cöln a. Rh. (Steinau a. O. 29/1 64.)

Lattorff, Arthur v., Hauptmann a. D. Dorsten i. Westf. (Haasenau, Kreis Trebnitz 20/5 40.) V: Ernstes u. Heiteres a. m. Soldatenleben 01. ()

Latz, Georg, (Pf. Georg Zalten), VV., ✪, /, ♆, Kaufmann. Berlin SW, Charlottenstr. 96 I. (Posen 1/3 58.) V: Gänzlich kuriert, Schw., 2. A. 85; D. kleine Moritz in d. Schule, Vortr. 97; Bummeleien zum Parnaß 00. ()

Lau, Friedrich, ♛, Archiv-Assistent, Dr. phil. Stettin, Kurfürstenstr. 4. (Lübeck 1/6 67.) V: Buch Weinsberg, Bd. III 97; dass. Bd. IV, 98; Entwicklg d. communalen Verfassung u. Verwaltung der Stadt Cöln bis 1396, 98; Urkundenbuch d. Reichsstadt Frankfurt, Bd. I, 01. ()

Lauberau, Fräulein Paula, /, Mode, Red. d. „Frauenschönheit". Berlin W, Regensburgerstr. 6. (Moskau 19/5 76.) ()

Laubmann, Georg v., klass. Ψ, Dr. phil., GehR., Dir. d. k. bayr. Hof- u. Staatsbibl. München, Liebigstr. 1 III. (Hof 3/10 43.) V: Mitteilgn aus Würzb. Handschr. 78 II. H: Catal. codicum lat. bibl. reg. Mona-

censis I 1—II, 4 68|96; Mag. Justini Lippiflorium 72; Ciceros ausgew. Reden, ertl. v. Halm u. Lbm., 83|00 VII; Cic. orationes selectae 87|99; Fannys (v. Ickstatt) Sturz vom Frauenturme 14.1.1785 85; Ged. Ludwigs I. 1848—86 88; Tagebücher d. Grafen A. v. Platen (m. L. v. Scheffler) 96|00 II; Lactantii de mortibus persecut. lib. rec. S. Brandt et G. L. Vindob. 97.

Lauchert, Friedr., (k.), ✝, Patristik, klass. Ψ, Dr. phil. Aachen, Rochusstr. 53. (Meßkirch 1|9 63.) **V:** Herders griech. und morgenl. Anthologie 86; Gesch. d. Physiologus 89; Sprichwörter bei P. Abraham a S. Clara 93; G. Chr. Lichtenbergs schriftst. Thätigkeit 93; Die Lehre d. heil. Athanasius 95; Merswins Buch v. d. 2 Mannen 96; Die Kanones der Concilien 96; La Estoria de los quatro dotores de la santa Eglesia 97; F. A. Staudenmaier 01.

Lauckner, Clara, s. Clara Sudermann.

Lauczizky, Franz, klass. Ψ, ⁂, Dr. phil., GP. Wien IV, Phorusgasse 7. (Kamenetz 8|6 54.) **V:** Herodoti de bello persico libr. epitome 88, 3. A. 97; Lehrb. d. Logik 90.

Laudowicz, Felix, (k.), ⁂, ✝, Probst. Kwilcz, Pos. (Sulmierzyce 30|5 45.) **V:** Lehre v. d. Präexistenz u. Seelenw. i. d. griech. Philos. 97; De animar. praeexis. et metempsych. i. Jud. et Christ. theol. 98.

Laue, Karl Gust., ✉, Red. d. „Leipzig. Tageblatt". Leipzig, Johannisgasse 8. (Naumburg 18|5 34.) ()

Laue, Ludwig, Lic. theol., Dr. phil., Pfarrer. Kemnitz b. Altkrüssow, Mark. (5|11 67.) **V:** Die Komposition des Buches Hiob 96; Die Ebed-Jahve-Lieder i. II. Teil des Jesaia 98; Das Buch Koheleth u. die Interpolationshypothese Siegfrieds 00; Gedanken über Optimismus, Pessimismus, Opportunismus 02.

Laue, Max, ♛, Dr. phil., Bibl. a. d. K. Biblioth. Berlin-Großlichterfelde, Paulinenstr. 24. (Delitzsch 22|8 61.) **V:** Ferreto von Vicenza 84; Chr. G. Ehrenberg 95.

Lauener, Christian, Ψ, H: u. Red. d. „Kanarienzüchter". Leipzig, Sophienstr. 49. (Lauterbrunnen 14|1 47.) **V:** Katechismus d. Kanarienzucht 95; Gründung u. Leitg v. Kanarienzuchtver. 96. H: Kal. f. Kanarienzücht. 85 u. ö. ()

Lauer, Ernst, ✈, Aëronautik, Naturheilvereinsbewegg, Ver. f. ausw. Zeitung. Dresden, Zöllnerstr. 32 IV. (ebda 5|3 63.)

Lauer, Max, Orient u. ✝, D., GRg R. Stade. (Schillingen 12|1 41.) **V:** Gram. d. klass. armen. Spr. 69; Armen. Chrestom. 81; Entw. u. Gestalt des belg. Volksschulwes. s. 1842 85; D. niederl. Volksschulw. s. 57 85. **Ue:** Moses v. Chorene, Gesch. Groß-Armeniens 69; Faustus v. Byzanz, Gesch. Armeniens 79.

Lauff, Josef, PA., Epik, ♛, Roman, ☾. Wiesbaden, Alwinenstr. 22, i. Sommer Villa Krein bei Cochem a. M. (Cöln 16|11 55.) **V:** Jan van Calker, Ep. 87, 2. A. 92; Helfensteiner, Ep. 89, 3. A. 96; Overstolzin, Ep. 91, 5. A. 00; Hexe, R. 92, 6. A. 00; Klaus Störtebecker, Ep. 93, 3. A. 95; Regina coeli, R. 94 II, 5. A. 00; Inez de Castro, Tr. 94, 3. A. 95; D. Hauptmannsfrau, R. 95, 5. bis 8. A. 03; D. Mönch v. Sankt Sebald, R. 96, 5. A. 99; Herodias, Ep. 97, 2. A. 98; Lauf ins Land, G. 97, 3. A. 02; Der Burggraf, hist. Sch. 97, 6. A. 00; Im Rosenhag, R. 98, 4. A. 00; D. Eisenzahn, hist. Sch. 99, 2. A. 02; Advent, Ep. 99, 4. A. 00; Rüschhaus, Dr. 99; Vorwärts, Dr. 99; Die Geißlerin, ep. D. 00, 4. A. 02; Kärrekiek, R. 02, 5.—8. A. 03; Der Heerohme, D. 02; Marie Verwahnen, R. 2.—6. A. 03.

Lauffer, Otto, Deut. Altertumswissensch. u. Volkskunde, ☾, ♛, Dr. phil., Direktorialassistent am städt. histor. Museum. Frankfurt a. M., Sachsenhausen, Tannenstr. 1 II. (Weende 20|2 74.) **V:** D. Landschaftsbild Deutschlands i. Zeitalter d. Karolinger 96.

Laup, J. M., s. Marie Fischer.

Laurent, Gust. Ad. (Pf. Gust. Volker), Ψ, Privatgelehrter, Dr. phil. Görlitz. (Mainz 17|11 66.) **V:** s. 1902, S. 815. ()

Laurentius, Dr., s. Jos. Clem. Kreibig.

Laurin, Wilhelm, s. Curt Schmidt.

Lauser, Frau Lili (k.), **Ue:** Sp. Charlottenburg, Kantstr. 19. (Puntarenas 59.) **Ue:** Musset, Man soll nichts verschwören; P. Alarcon, Der Dreispitz u. a. Nov.; J. Valera, Pepita Jimenez, D. Illusionen d. Dr. Faustino; J. Echegaray, Der Unerbittliche, Mariana, Mathilde; Crispi, Bei Bismarck; A. Cavestang, D. Sklave seiner Schuld.

Lausitz, P. Revocatus v. d., s. P. Expositus Schmidt.

Lautenschlager, Peter Gg., (k.), Red. v. „Die kath. Familie", Buchhändler. Augsburg, Jakoberwallstr. 1. (Waltenhof 4|7 49.)

Lauter, Frau Emma (Pf. Emma Lauter-Richter), VB., FDS., Roman, ☾, Nov., ♛. Weißenfels a. S. (Cölleda 31|8 38.) **V:** Weißenfels u. s. Umg., Reimchron. 92; E. Kaiserstrauß, G. 92; Sigrid, Schausp.; D. Gnädigen, L.; D. brave Johann, L. 96; D. Leutnant u. s. Musterbursche, L. 97; Im Hexennest, L. 97; Die Macht d. Liebe, dr. M. in Versen 97; Eine Tagescomödie, L. 98; Goethes Iphigenia, Sch. 98; Doktor Kultur, L. 99; D. Schwur, L. 00; Die natürl. Tochter, Sch. 00; Der zweite Goethe, Sch. 01; Die natürliche Tochter in Versen 02; Aus großen Tagen, Sch. 01; Um der Aehnlichkeit willen, L. 01; Ich bin, L. 01; Wenn die Frau in der Sommerfrische ist, L. 01.

Lauterborn, Jos., (k.), ✝, OPfr. Bergheim, Bez. Cöln. (Mühlheim, Rh. 26|3 35.)

V: Krankenbüchlein 73, 2. A. 77; Brautexamen 87. Ue: L. de Ponte, Bußsakr. 85, Altarsakr. 85, Meßopfer 85, Ehe 86.

Lauterburg, Moritz, Prakt. †, Lic. theol., UDoz. Stettlen b. Bern. (Rapperswyl 5/12 62.) V: D. Begriff d. Charisma u. s. Bedeutung für die prakt. Theol. 98. ()

Lauterer, Ernst, Deutschium, ♆, ⁂, ⌂, ⊙, /. Nürnberg, Fenitzerstr. 26 I. (Frankfurt a. M. 4/9 73.) V: Taunusstimmen 01; D. Mitleid 02.

Lauterer, Karl, ⊙, Nov., Skizze. Le Locle, Schw., rue Henry Grandjean 7. (Frankfurt a. M. 30/5 78.) V: Gedanken und Wahrheit, Ged. 98; Zwischen Pflicht und Recht, Sch. 99.

Lauter-Richter, Emma, s. Emma Lauter.

Laux, Arthur, USch. (Pf. Oskar Büttner, G. O. Volkmann, A. H. Sverus, E. J. N. Mensch, J. Bins), krit. Pubi. f. Ausl., /, Humor u. Sat., polit. ♆, Libr., Komp., Musiklehrer, Agentur f. Musik u. Litt. Gotha, Erfurterstr. 4. (ebda 10/12 59.)

LaValette-St. George, Adolf Frhr. v., ♎, Dr. phil. u. med., o. UP., Mitred. d. „Archiv für mikroskop. Anatom." Bonn. (Haus Auel 14/11 31.) V: s. 1901, S. 813. ()

Laven, Herm., (k.), Katechetik, Epos, ⊙, Pfarr. Leiwen a. Mosel. (Trier 12/4 44.) V: Blüthen relig. Sonette a. d. Romancero y Cancionero sagrados 81; Kathol. Christenlehre 81; Wiederholungsbüchlein f. Erst-Kommunikanten 86; Freimaurerei nach d. schott. Ritus 87; Katechet. Skizzen 89, 2. A. 00; Lehuinische Weissagung 89; Jörg v. Falkenstein 89; Der Saug von Lao-Fumtse, 2. A. 89; König Olaf 90; Kreuz a. d. Lahn 91; D. Trierer Dom u. s. Vergangenheit 94; Am Zauberborn 98; Konstantin d. Gr. u. das Zeichen am Himmel 02.

Laven, Richard, (k.), Politik, Generalsekr. des Verbandes der Windthorstbünde Deutschlands. Essen, Ruhr, 3. Hagenstr. 5. (Aachen 15/3 72.) V: Der rhetorische Kursus 00. *

Laverrenz, Viktor, ⊙, ⚉, /, ⚓, ♆, Humorist, Roman, Dir. d. „Dtschen Volksbühne". Berlin-Schöneberg, Helmstr. 5. (Berlin 16/9 62.) V: Nach Süden, Reisebriefe 84, 2. A. 87; Ein Jahr im bunten Rock, Hum. 86, 13. A. 02; D. Flankierbaum 86, 2. A. 87; Platzpatronen 87, 4. A. 01; Im Bann d. Disziplin 87, 6. A. 99; Wir von der Kavallerie 88, 4. A. 98; Unter Kameraden 89, 3. A. 02; Einjähr. Liebe 89, 4. A. 99; Reserve hat Ruh 90, 3. A. 97; Die Denkmäler Berlins u. der Volkswitz 92, 3. A. 99; N. F. 99; D. dtsche Reichstag u. die Parteien 92; Ulanenstreiche 94, 2. A. 97; Deutsche Novell. 94; Jaczo, der Wende, Schauspiel 95, 2. A. 98; Berlin. Volkswitz 95; Frei weg, Hum. 95, 2. A. 00; Infanterie u. Kavallerie, Hum. 96; Volldampf voraus, Hum. 95, 2. A. 99; Auf d. Back ist alles wohl, Hum. 96, 2. A. 01; Heiß auf Flagge u. Wimpel, Hum. 96; Vor dem Winde, Hum. 96; Kaiser Rotbart, Sch. 96, 2. A. 00; König Ring, dr. Heldenged. 96; Nach d. Natur, Hum 97; D. Denkmäler Berlins i. Volksmunde 97; König Witichis, Ballade 98; Grüße aus Berlin u. Umg. 98; Neue Denkmalswitze 98; E. bürgerl. Schauspielhaus im Westen Berlins 98; V. Wege ab, Schauspiel 99; Klar zum Gefecht, L. 98; Talolo, Schw. 98; Berliner Volkswitz einst u. jetzt, N. F. 99; Berliner Originale I 98, II 99; Marine-Struwelpeter 01; Deutschland zur See 00; Unter dtscher Kriegsflagge 00; Der letzte Wendenfürst, Hist. R. 01; Seemannslatein, Hum. 01; Auf der Hohenzollern, Hum. 01; Burenstreiche, Hum. 01; Bei uns. China-Kriegern, Hum. 01; In das Land d. Fjorde, Reisebriefe aus Norwegen 01; Segel los! Hum. 02; Heiteres v. d. Reichspost, Hum. 02; Eine Winterfahrt n. Amerika, Reisebilder vom Atlantik 02; Prinz Heinrichs Amerikafahrt 02; Unter deutscher Handelsflagge 02. [48, Friedrichstr. 21.

Lax, Cäsar, VB., Red. Berlin SW

Lay, P. Matthias, (k.), OCap., christl.-sociale u. ascet. Litt. Münster i. Westf., Steinfurtrstr. (Bremscheid 5/4 46.) V: Christl. Familie 85, 4. A. 00; Soz. Bedeutg d. kath. Kirche 86, 2. A. 00; D. christl. Mann i. s. Glauben u. Leben 87, 3. A. 01; D. wicht. Stellung d. christl. Frau 90; Christl. Jungfrau 91, 4. A. 01; Christl. Arbeit. 92, 2. A. 01.

Lay, Max, Roman, /, ⚓, Ue: EF, Schriftsteller. Metz, Gr. Hirschstr. 10. (Berlin 27/4 52.) V: Stiller Grenzkrieg, R. 91; Im Geiste Ludwigs XIV., R. 93; Fräulein Kapitän, R. 93; Auf d. Ulmerhof, R. 96; Don Pedros Brautfahrt, R. 98; E. Goldmädchen, R. 99; Ein Wunderkind, R. 00; Incognito 01; Der Herr Intendant, R. 01.

Lazarus, Julius (Pf. J. Aliquis), /, Handelsfragen, Red. d. „Satyr". Charlottenburg b. Berlin, Pestalozzistr. 4. (Berlin 4/9 72.) *

Lazarus, Mor., ⁂, Dr. phil., DD. u. Dr. jur., o. UP., GR., H: d. „Zeitschr. f. Völkerpsychol. u. Sprachwiss." in Berlin. Meran-Untermais, Villa Ruth. (Filehne 15/9 24.) V: Sittl. Berechtigg Preußens in Deutschld 50; Z. Lehre v. d. Sinnestäuschungen 67; Ueb. d. Ideen in d. Gesch. 72; Ideale Fragen, 3. A. 84; Erziehung u. Gesch. 80; Was heißt National? 2. A. 80; Uns. Standpunkt 80; Rede auf B. Auerbach 82; Das Leben d. Seele, 3. A. 83 III; Ueb. d. Reize d. Spiels 83; Schiller u. d. Schillerstiftung 84; Treu und Frei 87; D. Prophet Jeremias 94; Ethik des Judent. I 98, 4. A. 01.

Lazarus, Frau Geh. Reg. R. Nahida Ruth, geb. Sturmhöfel (Nahida Remy), ⊙,

Roman, Nov., Kritik, Kultur♛. Meran-Untermais, Villa Ruth. (Berlin 3/2 49.) **W:** D. Rechng ohne Wirt, L. 70; Wo d. Orangen blühen, R. 72; Konstanze, Dr. 79; Grafen Eckardstein, Dr. 80; Schicksalswege, Volksch. 80; Domeniko, Sch.; Nationale Gegensätze, Dr. 84; Sizil. Novellen 85; Liebeszauber, Dr. 87; Geh. Gewalten, R. 90; D. jüdische Weib, 3. A. 92; Das Gebet in Bibel und Talmud, 2. A. 92; Kulturstudien über das Judentum I 93; Humanität im Judentum 94; Ich suchte dich, Autobiogr. Erz. 98. **H:** der Sprüche von Lazarus 99.

Leber, Friedrich, ☉, Hum., Red. Nürnberg, Karolinenstr. 24. (Fürth 10/5 49.) **W:** s. 1902, S. 818. ()

Lebius, Rudolf, Social- u. Kommunalpolitik. Dresden, Reichenbachstr. 27. (Tilsit 4/1 68.) **W:** Religion der Zukunft 98. *

Lechleitner, Franz, Roman, Nov., ♆, Kult.♛, Politik, Privatsekr. des Fürsten zu Wied. Neuwied, fürstl. Schloß. (Innsbruck 7/3 65.) **W:** Knobowich, Gotenlied. 87; Einhart der Tor 87; Tirol. Bauernspiele 90; D. Schreiber von Konstanz 91; Wartburg-Sprüche 92, 2. A. 00; Der deutsche Minnesang 93 II; Wie e. Tiroler Büblein deutsch-nation. wurde 93; Wartburg-Nov. 93; Tiroler Waldkraft 94; Monrepos 00; Sonnenkinder, Märchenb. 00; D. Alpenrosenkönig 00; Bergsonnenschein, Märchenbuch 01; Aus d. Gefilden d. Seligen, M. 02.

Lechler, Frl. Cornelie, VB., ♆, Jugendschriften. Ludwigsburg, Schillerstr. 4. (Winnenden 20/4 57.) **W:** s. 1902, S. 819.

Lechner, H., Goldberg, Schles., Oberau 9. **W:** Die Anfertigg d. Damengarderobe (mit Gunda Beeg).

Leckes, R., s. Rich. Keßler.

Leclair, Anton Edl. v., klass. Ψ, 🎓, ⁂, Dr. phil., SchulR., GP. Wien IX, Wasagasse 27. (Verona 20/1 48.) **W:** Krit. Beiträge z. Kategorienlehre Kants 77; Realismus u. mod. Naturwiss. im Lichte d. v. Berkeley und Kant angebahnten Erkenntniskritik 79; Beitr. z. e. monist. Erkenntnistheorie 82; Lehrb. d. allgem. Logik (m. Dr. G. A. Lindner) 94; 2. A. 98.

Ledderhose, Geo, ✗, Dr. med., ao. UP. Straßburg, E., Heleneninf. 1. **W:** Beitr. zur Kenntnis des Verhaltens von Blutergüssen in serösen Höhlen 85; D. chirurg. Erkrankungen d. Bauchdecken u. der Milz 90; Die ärztl. Untersuchung u. Beurtheilg d. Unfallfolgen 98.

Ledebur, Karl Frhr. v., Kammerh. u. Gen.-Intendant. Schwerin-Ostorf, Villa Freya. (Berlin 13/2 40.) **W:** Friedr. I. v. Preußen 78 II; Aus m. Tagebuche, E. Beitr. z. Gesch. d. Schwer. Theat. v. 1883-97.

Lederer, Siegfried, Kritik, Litterat.♛, **Ue:** aus neuen und alten Spr., Dr. phil., GP., wissensch. Leiter d. Prager Urania. Prag-Weinberge, Nerudagasse 12. (Prag 30/6 61.) **W:** A. sonnigen Landen, R. (u. ital. u. span. R.) 83; Neue Handschr. v. Arrians Anabasis 86; Weltsprache Volapük 87; Ist Vergil d. Verf. v. Ciris u. Culex? 90; Index in T. Macci Plauti Militem Gloriosum 91; Erfahrgen mit d. Rodenstockschen Bistigmaten 94; D. Uebertragen von Photographien auf Glas, Porzellan, Holz 2c. 95; Bukowinaer Land und Leute 95: Die Ausgrabungen von Olympia 97; Perserschutt-Funde 97; Projectionsbilder und Mittelschul-Unterricht 97; Reise-Erinnerungen aus Griechenland 98; Valerius Flaccus (s. d. Thes. L. L.) 98. **Ue:** Murger, Ulric de Rouvres 81, D. Nachbarn, L. 85; S. Farina, Herr Ich 83, 2. A. 93; Ferrari, Geheim. d. Hrn Marchese, L. 85; Castelnuovo, Ausgew. Novell. 85; Dumanoir, Unter uns, L. 86; Gallina, Mariettas Papa, L. 86; Andersen, Bilderbuch ohne Bilder (ins Volapük) 87; Grimm, Deutsche Volksmärchen (i. V.) 88; Ferretti, E. Vortrag üb. Volapük 87; Kronprinz Rudolf, Orientreise (i. V.) 89; Bret Harte, Kalif.-Gesch. (i. V.) 89; Neera, D. Strafe 89, 2, A. 95; Sienkiewicz, Wer ist schuld? 89, ders. Komödie d. Irrungen 89; Monnier, Neapolitan. Nov. 98; Praga, Halleluja 91.

Lederer, Wendelin Johannes, ♆, /, Humor. Aussig a. Elbe, Breitgasse. (Bünauburg 2/2 67.)

Ledochowska, Frau Gräf. Marie Therese (Pf. A. Halka), k. k. Sternkreuzordensdame, Generalleiterin d. St. Petrus Claver-Sodalität für die afrik. Missionen, (k.), ☉, Red. d. „Echo aus Afrika" u. der „Kleinen Afrika-Bibliothek". Salzburg, Dreifaltigkeitsgasse 12. (Losdorf 29/4 63.) **W:** D. hl. Odilia, Sch. 84; Zaïda, d. Negermädchen, Sch. (Pf. Afrikanus) 89; Aloysius wacht, Sch. 91.

Lee, Heinr., ☉, /, Nov. Berlin-Charlottenburg, Krumme Str. 50. (Hirschberg, Schl. 23/6 62.) **W:** Wilh. Meister 87; 2 Uhr 46, L. 88; Unbefleckte 90; Philister über dir 90; Wird er kommen, L. 90; A. Dürer 91; Deutsche Heldensagen 91; Bibl. Erzählgen 91 II; Sünden der Genußsucht 92; Schulden, L. 93; Baccarat 91; Reifenkönigin, D. 94; Examen, L. 94; Schlagbaum, Vst. 94; Springer. L. 95; Glückliche Liebe, R. 96; Hans Wurst, Sch. 96; Prinzessintänzer, R. 97; Die Geliebte, R. 97; Radlerin, R. 97; Geliebte Frauen, R. 97; Liebesbrief u. a. R. 97; Radfahrer, R. 98; Prinz v. Wales u. a. R. 98; Fall Oberthan, R. 99; Rätselhafte Herr, R. 99; Busch u. Reichenbach, Schw. (m. W. Meyer-Förster) 99; Circusblut, R. 00; Steffies Heirat, R. 00; Berlin von heut', Sk. 00; Rosen-Rosel, R. 01; D. Pariserin,

R. 01; Der Geliebte, R. 02; Weibl. Studenten, R. 02; Ein Held d. Vorstadt (Aus BerlinO), Vst. 02; D. zerbroch. Krug, Op. 02.

Leeb, P. Willebald, (k.), Sagenkunde, Orts♛, Benediktiner von Göttweig, emer. Prof. d. ✝, Pfarrverweser. Grünau a. d. Pielach, NOe. (Hasbach 14/6 61.) **V:** Sagen Niederösterreichs 92.

Leede, Oskar, PA., /, humor. Dialekt. ♛, Red. der „Universal-Correspondenz". Dresden-Blasewitz, Schillerplatz 13 I. (Leipzig 4/5 71.)

Leesen, Frl. Postuma Wilh. v. (Pf. Carl Postumus), VB., Roman. Leipzig, Gottschedstr. 22 III. (Ohrt 26/2 47.) **V:** Unter d. Danebrog 89; Aus schwarzem Blut 90; Braunebel 91; In dtscher Hand 93; Kirchliche Osterbräuche 95; Kraft e. Frau 99.

Lefmann, Salomon, Sanskrit, altind. Altertumskunde u. Sprachwiss., Dr. phil., Hon Univ.Prf. Heidelberg, Rohrbachstr. 45. (Telgte, Westf. 25/12 31.) **V:** De Aristot. in hominum educatione principiis 64; A. Schleicher 70; Lalita Vistara, übers. u. erkl. I 74; Textausg. 83/01; Gesch. d. alt. Indiens 79/89, 2. A. 97; F. Bopp, Leb u. Wiss. 91/95.

Le Fort, Gertrud Agnes von, geb. v. Voigts-Rhetz, Roman, Nov., Skizzen. Berlin W 30, Luitpoldstr. 23. **V:** Karlusch, R.; Goldene Spitzen, R. 00; Zwiespalt d. Herzens 03. *

Legband, Paul, Theater♛, /, Dr. phil., Doz. a. d. Humboldt-Akad. u. a. E. Reichers Hochsch. f. dram. Kunst. Berlin W 30, Nollendorfstr. 17 IV. (Braunschweig 28/6 76.) **V:** Münchener Bühne u. Drama im 18. Jahrh. 02. **H:** Chronologie des deutschen Theaters 02. *

Legerlotz, Gustav, VB., Ψ, ▮, ♛, Kritik. **Ue:** Myd. EFGLU., Dr. phil., GDir. Salzwedel, vor d. Lüchowerthor 4. (Genthin 28/5 32.) **V:** Miscellanea etymol. gramm. crit. 58; Mhd. Leseb. 92, 2. A. 00; Der deutsche Aufsatz auf d. Oberstufe d. höh. Lehranstalten 00. **Ue:** Aus guten Stunden, Dichtgen u. Nachdichtgn 86; R. Burns, Auswahl 89, 2. A. 93; Nibelungenlied, Auszug 89, 12. A. 02, gr. Ausg. 92; Gudrun 91, 7. A. 02, gr. Ausgabe 93; Nibelungenlied u. Gudrun, Ausz. f. d. Unterr. an höh. Mädchensch. 91, 7. A. 02; Walther v. d. Vogelweide u. a. Lyriker d. MAlters, Auswahl, 92, 3. A 02.

Legler, Friedr., OLehrer, Red. d. „Fr. Schulztg", L.-Abg. Reichenberg, Böhmen, Clotildenstr. 395/4. (Braunau 1/1 52.)

Legwarth, Franz, Humor, ☉ Chef-Red. d. „Oesterr. Ill. Ztg". Wien XVI, Kirchstetterngasse 61. (Wildon 20/9 61.) **V:** Jagdabenteuer 85; Meistersäng., P. 86; Spaziergäng., Sat. 86; Schreier, Sat. 96. ()

Leher, Heinr., /, ♛, Kgl. Wirkl. Rat. H: u. ChefRed. d. „Bayerland". München, Waltherstr. 10. (ebda 14/8 48.)

Lehfels, J., s. Georg Lehmann-Felskowski.

Lehmann, Adolph, Kais. Rat, Gründ. u. redig. Lehmanns Allgem. Wohngsanz. nebst Handels- u. Gewerbeadreßbuch d. k. k. Reichshaupt- u. Residenzstadt Wien 59, 45. Jahrg. f. 03. Wien VI, Windmühlgasse 30. (Breslau 2/3 28.)

Lehmann, B., Past. emer., MitRed. d. „Kirchl. Handlexik." Dresden-Plauen, Reisewitzerstr. 30. (6/4 27.) **V:** Renan wid. Renan 64; Zu ein. Zeugnis, Predigten 73. **Ue:** Evang. Silberblicke (m. Vogel) 63. ()

Lehmann, Bernh. (Pf. Hans Wistulanus), (k.), ♛, Dr. phil., Buchhdler. Danzig, Ziegengasse 6. (ebda 24/12 51.) **V:** Wido v. Ferrara „Ueber das Schisma d. Hildebrandt" 2c. 78; Repet. d. alt. Gesch 80, 2. A. 90; Volk d. Sueben 83; Gregor VII. u. Heinr. IV. 88; Gesch. v. Danzig 91.

Lehmann, F. W. Paul, Dr. phil., Dir. d. Schiller-RealG. Stettin. (Darsband auf Rügen 50.) **V:** s. 1902, S. 822. ()

Lehmann, Ferd. Friedr. Carl (Pf. C. F. Lehmann), Alte ♛ u. Keilschriftforschg, Dr. jur. u. phil., ao. UP., H: „Beiträge z. alten Gesch." Charlottenburg, Knesebeckstr. 72/73. (Hamburg 11/3 61.) **V:** Schamaschschumukin, König v. Babylonien 92; Altbabylon. Maaß- u. Gewichtssystem als Grundlage d. antiken Gewichts-, Münz- u. Maaßsysteme 92; 2 Hauptprobleme d. altoriental. Chronologie u. i. Lösung 98.

Lehmann, Heinr. Otto, ✠, Dr. jur., o. UP. Marburg a. L., Schwanallee 11. (Kiel 28/10 52.) **V:** Handel Neutraler mit Kriegs-Contrebandewaren 77; Rechtsschutz gegenüber Eingriffen von Staatsbeamten nach altfränk. Recht 83; Lehrbuch des deutschen Wechselrechts 86; Weg zur Kräftigung der ev. Kirche 87; Theorie der Wertpapiere 90; Reichszuschuß f. Arbeiterkinder 90; Quellen z. deut. Reichs- u. Rechts„esch. 91; D. preuß. Volksschulgesetzentwurf 92; Rechtsbegriff u. Rechtssystem 95; Systematik d. Wissenschaften u. d. Stellg d. Jurisprudenz 98; Das bürgerl. Recht (m. Enneccerus) Bd. II Sachen-, Familien-, Erbrecht 98 f., 2. A. 00. **Neubearb.:** Stobbe, Handb. d. deutschen Privatrechts, Bd. II, III, IV, 3. A. 95/99.

Lehmann, Frau Hope Bridges Adams, ✠, Dr. med. München, Gabelsbergerstr. 20 a. (London 17/12 55.) **V:** Frauenbuch 94, 6. A. 97 II; Gesundheit im Haus 98.

Lehmann, Joh., ☉, Dr. phil., ev. Pfarr. Freiberg, Sachs. (Ruttersdorf, S. A. 3/7 64.) **V:** s. 1902, S. 822. ()

Lehmann, Johs (Pf. L. Hoheuberg), ⊕, ▲, Dr. phil., o. UP. Kiel. (Königsberg i. Pr. 11/4 51.) **V:** s. 1902, S. 822. ()

Lehmann, Johs, Buchhändler, Red. d.

stenotachygr. „Engschnellschrift", Inh. d. Stenotachygraph. Instituts. Leipzig, Mittelstr. 13. (Zentendorf 21/5 70.)

Lehmann, Jonas Jon (Pf. Hugo Freund), BP., ✿, Dr. phil., H: u. Verl. d. „Breslauer Zeitg". Berlin W, Würzburgerstr. 7 I. (Mainz 19/9 65.) V: Ein Wunderkind 91; Verlor. Blätter 91; Der Günstling d. Czaren 92; Heißhunger, Dr. 92; Landgraf Paulchen, Dr.; D. offizielle Frau, Dr.; Kapital, Dr.; D. Blätterpilz, L. 98; Thomas Bekket, Dr. (unter Pseudonym Hans Wellberg) 01; Steppke, Dr. 01; Schrippe, L. 01; Mayerchen, L. 01; Stasia, L. 01

Lehmann, Joseph, ✝, Prediger u. theol. Lehrer am Predigerseminar der deutschen Baptisten. Hamburg-Horn, Horner Landstr. 32 II. (Berlin 28/11 32.) V: Christi Gemeinde u. Bundesstiftungen 91, 2. A. 00; Gesch. d. deut. Baptisten I 96, II 00. ()

Lehmann, Jos., 🖹, Germanist, P., Schul-R. Wien IV, Alleegasse 31. (Deutsch-Kahn 19/11 38.) V: Deutsche Schulgramm. nebst Metrik f. Lehrersem., 8. A.; Leitfad. f. d. Unterr. in d. deut. Gramm. f. Bürgersch., 9. A.; Sprach- u. Aufsatzlehre nebst Poetik u. Metrik f. Bürgerschul., 11. A.; Wörterverzeichn., 2. A.; Sprach- u. Aufsatzbuch f. Bürgerschul. in vielen Aufl.; Sprachbuch f. Volksch. in mehr. versch. Ausg.; Deut. Lesebuch f. Lehrerseminare (m. Branky u. Sommert), 5. A. III: Die orthogr. u. die grammat. Fehler d. Schüler, 2. A.; Ueber d. Gebrauch d Sprachbuches in der Volks- u. Bürgerschule, 2. A.

Lehmann, Karl, ☙, Germanist, Dr. jur., o. UP., H: „Zeitschr. f. d. gesamte Handelsrecht". Rostock. (Berlin 11/10 58.) V: Verlobung u. Hochzeit nach den nordgerman. Rechtsquellen 82; (m. Schuorr v. Carolsfeld): Die Njälssage 93; Königsfriede der Nordgermanen 86; Abhdlgn zur german. Rechtsgesch. 88; Leges Alamannorum 88; Entstehung der Libri feudorum 91; Consuetudines feudorum 92; Gesch. Entwicklung d. Aktienrechts bis z. Code de commerce 95; Das langobard. Lehenrecht 98; Kolonialgesellschaftsrecht in Vergang. u. Gegenw. 96; Recht der AGesellschaften I 98; HGB. I (m. V. Ring) 99, II 01; HGB. in neuer Gestalt 99. ()

Lehmann, Max, ♛, Dr. phil., o. UP. Göttingen, Bürgerstr. 12. (Berlin 19/5 45.) V: De annalibus Coloniensibus maximis 67; Kneſebeck u. Schön 75; Stein, Scharnhorst u. Schön 77; Preußen u. die kath. Kirche seit 1640 78/94 VII; Scharnhorst, Biogr. 86/87 II; Friedr. d. Gr. u. d. Ursprung d. 7jähr. Krieges 94; Freih. v. Stein I 02.

Lehmann, Otto, ⁄, Naturw., Kult♛, ⚙, ♛, Lehrer. Hamburg, Eilbeckerweg 35a. Schorbus 11/11 44.) V: Die schönsten Sagen d. Rheins 88; Giftpflanzen 82; Dtsch. Land u. Volk 85 X; Bilder v. d. dtsch. Nordseeküste u. a. d. westlichen Tiefland.

Lehmann, Otto, Dr. phil., ThSchP., GehHofR. Karlsruhe i. B. (Constanz 13/1 55.) V: Physik Technik 85; Molecularphysik 88/89 II: Krystallanalyse 91; Elektrizität u. Licht 95; Elektr. Entladungen 98; Versuchsergebnisse u. Erklärungsversuche 99. **Bearb.**: Frick, physikal. Technik 90/95 II; J. Müller, Grundriß der Physik 96.

Lehmann, Paul, Polizei-Wiss., Kgl. Polizeileut. Berlin SW, Beuthstr. 4. (Charlottenburg 29/7 55.) V: Polizei-Handlexikon 86; Nachtr. 00; Sammlg d. Bestimmg üb. d. Sonntagsruhe 97, 2. A. 97; Stempelsteuergesetz f. Polizei-Verwaltgen (mit Reh) 97; Arbeitgeber u. Arbeitnehmer 02.

Lehmann, Rich., ⊕, Dr. phil., o. UP., GehRegR. Münster, W., Gartenstr. 8. (Neuzelle 17/5 45.) V: s. 1902, S. 824.

Lehmann, Rud., ⁂, 🖹, Dr. phil., G.-Prof. u. UDoz. Berlin W, Winterfeldtstr. 24. (Crefeld 26/3 55.) H: Vier weltliche Schriften Luthers 81; Pestalozzi, Wie Gertrud ihre Kinder lehrt 02. V: D. deutsche Unterricht 90, 2. A. 97; Schopenhauer 94; Uebersicht über d. dtsche Sprache u. Litter. 94, 3. A. 00; Erziehung u. Erzieher 01.

Lehmann-Haupt, Therese, geb. Haupt. Berlin-Charlottenburg, Kneſebeckstr. 72/73. (Posen 11/2 64.) V: Festschr. 94; Vier Weihnachtsbäume; Wie Klein-Else d. Christkind suchen ging 97; Schreihansel u. Lachprinzeßch. 99; Tre fontane u. a. Erz. 03.

Lehmann-Felskowski, Georg (Pf. G. Lehfels), ✿, ✉, ⚓, ⁄, H: u. Redakt. des „Deutsch-Nautisch. Almanach" u. „Deutsch. Seehandels-Corresp." Berlin W, Nürnbergerstr. 6. (11/7 63.) V: Nackte Kunst, Schw. 93; Im Westen, Vst. 94; Abschied, Dr. 94; Frühlingsschlacht, Ballet 95; Krone d. Hauses, L. 95; Toubuissons Hochzeit, Schw. 96; Im warmen Nest, L. 98; Volldampf voraus! Deutschlands Handelsflotte u. Schiffbau 99, frz. 00; Deutscher Segelsport 00; D. starke Geschlecht, L. 01.

Lehmann-Filhés, Frau Bertha (Pf. B. Filhés u. L. Berthold), Jugendschr., ✿, Roman. Berlin W, Wichmannstr. 11 a. (ebda 20/2 19.) V: s. 1901, S. 821. ()

Lehmann-Osten, Paul, PA., Musikwiss., Dir. d. Ehrlichschen Musiksch., Tonkünstler. Dresden, Walpurgisstr. 18. (ebda 16/465.)

Lehmann-Nußbüldt, Otto, ⁂. Berlin-Schmargendorf, Misdroyerstr. 2 a. (Berlin 1/1 73.) V: Zur Metaphysik d. Geschlechtsliebe 98, 3 A. 00; Weckruf an Deutschlands junge Geister 01.

Lehmen, Alfons, SJ., ⁂. Valkenberg, Limburg-Holland. (Hörter i. Westf. 5/2 47.) V: Lehrb. d. Philos. 99/01 II.

Lehmkuhl, Augustin, (k.), SJ., ✝. Val-

keuberg b. Maastricht, Holland. (Hagen i. Westf. 23/9 34.) V: Herz-Jesu-Monat 61, 8. A. 98; Theol. moralis 83/84 II, 9. A. 98; Compendium Theol. moralis 86, 4. A. 99; Arbeitsvertrag u. Strike 91, 3. A. 95; Soz. Not u. kirchl. Einfluß 92, 3. A. 96; D. soz. Frage u. d. staatl. Gewalt 93, 3. A. 96; Internat. Regelung d. soz. Frage 93, 3. A. 96; D. christl. Arbeiter 95, 3. A. 99; D. BGB. erläut. f. Seelsorger, 4.—5. A. 00; D. Herz d. göttl. Menschenfreundes 00; Casus conse. 02/03 II.

Lehner, Rud. Julius (Pf. Oskar Brünne, Erich Schellenberg), ♆, Nov., /, litterar. Kritik, Oenotechniker. Klosterneuburg, NOest., Stadtplatz 38. (Wien 25/8 83.) V: G. 00, 3. A. 02; Mächte, G. 02. H: Leopoldi-Almanach 02.

Lehner, P. Tassilo, (k.), Neulat. ♆, GP. Kremsmünster, OOe. (Kematen 23/5 45.) V: Die lat. Oden P. S. Rettenbachers 91; P. S. Rettenbachers lyr. Ged. 93; Reisebilder a. d. 17. Jahrh. 00. ()

Lehnert, Georg Herm., ♆, Naturw., Kunstgew., Dr. phil. Berlin W, Würzburgerstr. 22 I. (Zittau 13/2 62.) V: Zur Orientierg i. Zool. Museum d. Univ. Leipzig 85; Beobachtungen an Landplanarien 91; Lieder e. Soldaten 98; Liebhaber-Photogr. 99, 2. A. 00; Radfahren 00, Porzellan 02.

Lehnhard, Paul Rod. (Pf. Lenary), O. Berlin C, Sophienstr. 8 II. (ebda 6/11 59.) V: seit 91 zahlreiche dramat. Wke, s. Jahrg. 1899, S. 797 f., ferner: Unser Bismarck, patriot. Festsp.; Gebirgsluft, Singsp. 99; Unter Rauch u. Trümmern, Lebensb. 99; Das Hexen-Annerl, Charakterb. 99; Neumanns Lebensb. 00; E. besorgt. Schwiegervater, P. 00; D. große Schatz, Singsp. 01; (m. G. v. Moser): Sein Fehltritt, L. 01; Uns. Pauline, Schw. 01; Signor Fredo, L. 01; Frau Ella, L. 01; Der Schäferhund, L. 01; Im Riesengebirge, Singsp. 01; (m. G. v. Moser): Die schlanke Lina, Schw. 02; Direktor Buchholz, Schw. 02; Der Parlamentarier, L. 02; Die Heiratsfalle, L. 02; Wie soll er heißen? patr. Festsp. 02.

Lehr, Simon, VB., O, /, Ingen., Sekr. d. Wiener Vereins f. Stadtinteressen u. Fremdenverkehr. Wien IV, Lambrechtsgasse 9. (ebda 6/4 67.) V: Soz. Streiflicht. 95; Es tagt, Sch. 97; Theorie d. Fremdenverkehrs 01; Führer durch Wien 02.

Lehrer, Gust., s. G. A. Erdmann.

Lehrreich, Gottlieb, s. Lorenz Heitzer.

Leidinger, Georg, Bayr. ♛, Dr. phil., Sekretär d. k. Hof- u. Staatsbibl. München, Kanalstr. 31/0. (Ansbach 30/12 70.) V: Ueb. d. Schriften d. bayer. Chronisten Veit Arnpeck 93. H: Chronik u. Stamm d. Pfalzgrafen b. Rhein u. Herzoge i. Bayern 1501 01. ()

Leimbach, Karl L., †, ♆, Litt ♛, Lic. theol., Dr. phil., Prov. Schul R. H: „Haus u. Schule". Hannover, Emmerberg 11. (Treysa 18/5 44.) V: Rudrauf, Erklärg d. luth. Katechism. 70, 2. A. 80; Commodiani carmen apologeticum 71; Beiträge zur Abendmahlslehre Tertullians 74; Wie sollen wir uns. patriot. Festtage ansehen u. feiern? 74; D. Papiasfragment 75; Perlen lyr. u. epischer Poesie 76; Geibel 77, 2. A. 94; Bilderschmuck d. restaur. Kaiserhauses zu Goslar 78; Neue hannov. Gesangb. 78; Loreley 79; Ueber d. christl. Dichter Coelius Sedulius 79; Entwurf d. N. Hannov. Gesangbuchs 1/3. A. 81; Hilfsbuch d. ev. Religionsunterr. an höh. Lehranstalt. 81/83; Ausgew. dtsche Dichtungen 74/75, 3. A. 83 IV, 4. A. 96; Dtsche Dichter d. Neuzeit u. Gegenw., IX, 2. 02; Leitfad. d. ev. Religionsunterr. I 85, 4. (Doppel-)A. 01, II 85, 3. A. 02; Ausgew. Schulreden 86; Kleine Poetik 89; Ev. Andachten (m. Fr. Hesse) 87; Kaiserhaus zu Goslar (mit H. Cuno) 85, 3. A. (m. A. v. Behr) 01; N. Schulreden 90; Zur Einführg in d. deut. Volkslied 90; In d. Abschiedsstunde, 25 Entlassungsred. 94.

Leiningen, Helene Gräfin zu (Pf. H. Helmuth), O. Wiesbaden, Parkstr. 29. (Breslau 6/8 65.) V: Das Relief; Salonpoeten; Im Vorzimmer d. Kaisers. *

Leiningen-Westerburg, Josephine Gräfin zu, geb. v. Spruner. Cassel, Wolfsschlucht 5. (8/4 35.) V: Dichtungen 97/99 II; Erlebtes u. Fabulirt. 99; D. Kaiserin, S. 01. ()

Leiningen-Westerburg, Karl Emich Graf zu, ♛, ♆, Prß. Rittm. a. D. Neu-Pasing b. München, Villa Magda. (Bamberg 15/9 56.) V: Gesch. u. Beschreibng d. Burg Neu-Leiningen 83; Graf Friedrich v. Leiningen 83; Adelige Allianzen 84; Wahl- u. Denksp. 84; E. Wappenstein d. Hartenburg 85; Die Leiningenschen Wappen und Siegel; Speyerer Bischofschronik 85; Kampfschilde in d. St. Elisabethenkirche zu Marburg 85; Friedr. Wilh. II. v. Preuß. a. d. Hartenburg 85; Rheinfahrt d. Kaiser zu Speyer, G. 86; Ein Toison d'or-Manuskr. zu Cassel 86; Redinghovens Wappenbuch zu Münch. 86; Mannh. Siegelslg 86; Zunftgesetze d. Krämer-Innung zu Grünstadt 87; Maria Luise A., Landgräfin zu Hessen 88; Witwensiegel d. deut. Königin Imagina 88; Hist. Blätter a. dem alt. Leininger Lande 87/89 II; E. Wappenstein d. Abtei Limburg a. H. 89; Maness. Handschr. zu Heidelberg 89; Brinckmeiers Gesch. des Hauses Leiningen neu bearb. 90 f. II; Ifflands Jäger 91; Klost. Limburg a. H. 92; Ex libris 91/02; Knfstein 93; Herald. Sitten und Unsitten 94; D. Pfälzer Wappen 94; Notariatssignete 96; Eichstätter Wappentafel 97; Bücherfluch 97; Bozen 97; Hoheitszeichen auf den neuen dtschen Feldkanonen 98; Russ. u. dän. Exlibris 98; C. W. Sherborn,

98; Oesterr. Exlibris 99; Dtsche u. österr. Bibliothekzeich. 01; German Bookplates 01.

Leipziger, Arthur (Pf. Arthur Jger), Humor, /, ✒, Theater- und Kunstkritik. Berlin W, Bernburgerstr. 8. (ebda 13/3 76.) **V:** Die Siegerin 01.

Leipziger, Leon, Dr. phil., Eigent. u. Chefred. d. „Kl. Journ." Berlin W, Königin Augustastr. 13 I. **V:** Berliner Revue 93; Treptows Abschied; Der wilde Meyer; Rom.: Die Ballhausanna; Die neue Moral; Braune Lappen. ()

Leiß, Carl, Nov., Gerichtssekr. Krotoschin, Posen, Sulmierzycerstr. 10. (Guttstadt 24/1 65.) ()

Leiß, Frau Martha, FDS., Nov. Krotoschin, Pos., Sulmierzycerstr. 10. (Wormditt, Ostpr. 15/3 67.) ()

Leist, Burkard Wilh., ⚖, Dr. jur. u. phil., o. UP., GJustR. Jena. (Westen b. Verden 12/2 19.) **V:** Bonorum possessio 44/48 II; Ueb. d. Entwicklg e. positiv-gemein. Rechts in d. civilis. Menschheit 46; Versuche e. Gesch. d. röm. Rechtssysteme 50; Civilist. Studien auf dem Gebiete dogmat. Analyse 54/57 IV; Mancipation u. Eigentumstradition 65; D. röm. Erbrechtsbesitz 71; D. prätor. Erbsystem 73; Drei erbrechtl. Lehren 75; Ueb. d. Wechselbeziehg zw. d. Rechtsbegründungs- u. d. Rechtsaufhebgs-Akte 76; D. röm. Patronatsrecht 79 II; Z. Gesch. d. röm. Societas 81; Gräco-Ital. Rechtsgesch. 83; Altarisches Jus-Gentium 89; Altarisch. Jus-Civile 92/96 II.

Leist, Friedr., /, Lokal♛, Kunst♛, O.-Landesger.R. Bamberg, Karolinenplatz 1. (ebda 26/9 29.) **V:** Bamberg 73, 3. A. 89; Gesch. d. Theat. i. Bamberg 63, 2. A. 93; D. Residenz i. Bambg u. d. Baumeister J. J. M. Küchel 89; Gesch. d. Harmonie-Gebäude im Bamberg 85.

Leist, Inigo, VB., BP., /, Dr. med., Berlin W, Neue Ansbacherstr. 13. (Bamberg 56.)

Leistle, Dav., (k.), ✝, D., kgl. Lyceal Rekt., o. Prof., Geistl. R. Dillingen a. D. (Stötten 12/3 48.) **V:** Besessenheit mit bes. Berücksichtigung d. Lehre d. hl. Väter 87; Wissensch. u. künstler. Strebsamkeit im St. Magnusstift zu Füssen 98.

Leistner, Frau Elise v., geb. v. Leistner, ✒, Roman, Nov. Nürnberg, Martin Richterstr. 33. (München 13/2 51.)

Leistner, Karl v., ✒, /, Roman, Nov., Essay, hochdtsch. u. Dialektdichter, Jugendschr., Lexikogr. Nürnberg, Martin Richterstr. 33. (Erlangen 12/3 37.) **V:** D'liabn Berg'! G. 84, 2. A. 85; D. Tochter d. Kerkermeisters, R. 86.

Leistner, Ottomar, ⚲, Dr. phil. Berlin W, Charlottenstr. 63. (ebda 8/4 44.)

Leitenberger, Otto Franz, (k.), Dialektschriftst., Red. d. „Bayr. Sonntagsbl.", d. Wochenschr. „Der Bauer", „St. Jos. Bl." München. (Aussig, Oestr. 16/8 47.) **V:** s. 1901, S. 824.

Leiter, Friedr., CP., ✉, Red. d. „N. W. Tagbl." u. H: d. „Oestr.-ungar. Consular-Correspondenz". Wien I, Steyrerhof 3. (Jassy 59.) **V:** Steuer d. Presse 85; Katechismus d. neuen Steuern 95, d. gewerbl. Sonntagsruhe 95; Männerkleiderzeugng in Wien 96; Wer muß Personaleinkommensteuer u. Besoldungssteuer zahlen? 97; Wer muß Rentensteuer zahlen? 97. ()

Leitgeb, Otto Ritter v., Dr. jur., Nov., Roman, Essay, ✒, /, **Ue:** EFl. Görz. (Pola 24/10 60.) **V:** Ausklang, N. 96; Psyche, N. 2—4. A. 99; D. Gänsemännlein, N. 2. A. 00; Um Liebe, N. 2. u. 3. A. 00; Sidera cordis, Roman 01, 1./2. A.; Der verlassene Gott, N. 02.

Leithäuser, Gust., Dr. phil., Kunst♛, Prof. a. d. Gelehrtenschule d. Johanneums. Hamburg, Uhlenhorst. (Elberfeld 9/12 51.) **V:** s. 1902, S. 828. ()

Leitich, Albert, DOeSchG., Redakt. d. „Dtschen Zeitg." Wien VIII, Neudeggergasse 12. (ebda 5/10 69.) ()

Leitmaier, Frl. Victoria Edle v. (Pf. Katharina Prato), Bearbeiterin v. Katharina v. Scheiger (ihrer Großmutter): Süddeutsche Küche, 30. A. 01; Haushaltungskunde, 7. A. 00; Manuale di cucina, 3. A. 98. Wien I, Haarhof 4. ()

Leitner, Franz Borg., (k.), Redemptorist, Rektor u. Lektor der Moral. Mauterн, Steierm. (Brixen 9/10 49.) **V:** Leben des hl. Johann B. de Rossi 98.

Leitner, Martin, (k.), kanonisch. Recht, Dr. jur. can., Subregens. Regensburg, Schottenstr. A 244. (Bodenwöhr 11/3 62.) **V:** Santis Praelectiones juris canonici (5 Bücher u. Generalindex) 86, 3. A. 99; Kath. Eherecht 01.

Leitritz, Johs., franz. u. engl. Landes- u. Volkskunde, GOLehrer. Stettin, Kurfürstenstr. 6. (Mutschau 2/9 54.) **V:** Paris et ses Environs 94, 2. A. 01; La France 94, 2. A. 01; Colomba 92, 2. A. 01; London 97. ()

Leitschuh, Franz Friedrich, Kunst♛, Dr. phil., a. o. UP., H: u. Red. d. Monatsschr. „D. Kunstgewerbe in Els.-Lothr." Straßburg i. E. (Würzburg 65.) **V:** Familie Preisler u. Markus Tuscher 86; Bamberg. Halsger. Ordng 86; Georg III. Schenk v. Limpurg in Goethes Götz 88; Bilderkreis d. Malerei d. Karolinger 88; D. German. Nationalmuseum 91; A. Dürers f. Kupferstiche 92; Gesch. d. Karoling. Malerei 94; Tiepolo 96; Das Wesen der Landschaftsmalerei 98; Elsäss. Kunstdenkmäler 98—00; Straßburg, seine Kunstentwicklung 01. ()

Leitzmann, Alb., deutsche Sprach- und Litt♛, Dr. phil., ao. UP. Jena, Weimar-Geraer Bahnhofstr. 16. (Magdeburg 3/8 67.)

V: bezw. H: König Tirol, Winsbecke u. Winsbeckin 88; Briefe v. W. v. Humboldt an F. H. Jacobi 92; G. Forster 93; Briefe u. Tagebücher G. Forsters von seiner Reise 1790 93; Ueb. Goethes Hermann u. Dorothea, aus V. Hehns Nachlaß 93, 2. A. 98; Tagebuch W. v. Humboldts von s. Reise nach Norddtschld 1796 94; G. Forsters kleinere Schriften 94; Quellenschriften zur neueren deut. Litt.- u. Geistesgesch. 94 f. IV; Goethes Briefe (Weim. Ausg.) XVII—XXI 95 f.; Sechs ungedruckte Aufsätze über das klass. Altertum v. W. v. Humboldt 96; Jugendbriefe A. v. Humboldts an W. G. Wegener 96; Briefwechsel zw. Karol. v. Humboldt, Rahel u. Varnhagen 96: Register zu Schillers Briefen v. Jonas 96; D. Fabeln Gerhards von Minden in mnd. Sprache 98; Aus Lichtenbergs Nachlaß 99; Briefwechsel zw. Schiller u. W. v. Humboldt 99; Untersuchungen über Wolframs Titurel 00; Lichtenbergs Briefe (m. K. Schüddekopf) 01 f. II; R. Haym zum Gedächtnis: Neue Briefe von Karol. v. Humboldt 01; Lichtenbergs Aphorism. 02; Wolfram v. Eschenbach 02 f II.

Leixner v. Grünberg, Otto, BP., PA., VB., Aesthet., Litt., Kult♛, Red. d. „Dtsch. Roman-Zeitg". Berlin-Großlichterfelde, Potsdamerstr. 63. (Saar $^{24}/_{4}$ 47.) V: Ged. 67; Dtschlds Auferstehg, Prl. 70; Ged. 77, 2. A. 01; Mod. Kunst 77 ff. II; Nov. 78; Anleitung in 60 Minuten Kunstkenner zu werden 79, 4. A. 87; Gesch. d. deutsch. Litt. 80 II, 6. A. 03; D. bildenden Künste 80; Phantasus, Festsp. 81; Gesch. d. fremd. Litt. 82 II, 2. A. 98; Die beiden Marien, R. 82, 2. A. 00; Uns. Jahrh. 83 II; R. Märchentheater 83; Andachtsbuch ein. Weltmannes 84; Apostelchen 85; Randbemerkgen eines Einsiedlers 85; Blitz u. Stern, R. 2. A. 86; Herbstfäden 86; Dämmergen 86, 2. A. 01; Deutsche Worte 87; Im Hohlspiegel 88; Aesthetische Studien f. d. Frauenwelt, 6. A. 01; Anleitung in 60 Minuten witzig zu werden; Gegen d. Kunstausstellgen; Plauderbriefe an eine junge Frau 89, 3. u. 4. Tauf. 01; A. d. Vogelschau 89; Aus vier Dimensionen 89, 2. A. 00; Soziale Briefe a. Berlin 91; D. Rückkehr der Phantasie, Festsp. 92; Laienpredigt. f. d. deutsche Haus 94; A. meinem Zettelkasten 96; Christentum u. mod. Kunst 97; Also sprach Zarathustras Sohn, R. 97; D. Frack Amors; Stipendiat d. Frh. v. Erck, R. 98; Ueberflüssige Herzensergießungen 01; Die Ehereifen 01; Ausgew. Poet. Werke 01 III; Erträumte Liebe 01.

Lellmann, Karl, (k.), /, Nov., Rekt. d. städt. St. Marienschule. Breslau, Kreuzburgerstr. 8 I. (Bückeburg $^{26}/_{8}$ 45.)

LeMaire, Carl, (k.), Kirchen♛, Seminarpräfekt. Speyer. (ebda $^{4}/_{4}$ 45.) V: Leitf. d. Gesch. d. Kirche 70, 4. A. 84; Diener Gottes a. Altar 70; Anleit. z. Kirchendienst 90, 3. A. 02; Lehrb. d. Kirchengesch. 96, 2. A. 99; Sp. 5., N. 02.

Lemberger, Ernst (Pf. Ernst L. M. Berger, Montanus), /. Berlin SW, Ritterstr. 57. (Wien $^{31}/_{12}$ 66.) V: Ehe man Ehemann wird, Humor. 97.

Lemcke, Heinr., Ethnogr., Reisebeschr., Spezialkommissär d. Mexikan. Regierung, Minist. de Fomento. Mexiko. (Harburg a. E. $^{17}/_{6}$ 44.) V: Wisconsin 82; Souvenir a. d. Atlant. Ozean 84; Kanada 84; Im Lande d. sonnigen Südwesten 84; Kentucky 85; Der neue Süden 91; Ill. Chicagoer Weltausst.-Führ. 93; Illustr. Ocean-Führ. 95; Via Sunset Route, Eine Reise um d. Welt 96; Mexiko 97; Californien 97; Eine Fahrt n. dem Reiche d. Mikado 97; Mexiko, das Land u. seine Leute 00; Das Deutschtum in Mexiko 02; Reisebilder a. Mexiko 02. ()

Lemcke, Karl v. (Pf. Carl Manno), Litt.-♛, Kunst♛, Aesth., Dr. phil., Prf. Stuttgart, Werastr. 20. (Schwerin $^{26}/_{8}$ 31.) V: Lieder u. Ged. 61; Gesch. d. dtschn Dichtung v. Opitz bis Klopstock 71, 2. A. 82; Popul. Aesthetik, 6. A. 90; Meister d. niederl. Malerei 78; Beowulf, R. 82, 3. A. 99; Ein süßer Knabe, R. 84, 3. A.; Kinder des Tages, L.; Gräfin Gerhild, R. 92; Jugendgenossen, R. 97.

Lemcke, Oskar, Versicherungsfach, H: u. Red. d. „Dtsch. Versicherungspresse" (s. 1873) u. d. „Lebensbild. aus d. Assekuranz-Gesch." Berlin-Friedenau, Illstr. 6. (ebda $^{12}/_{9}$ 44.) V: Katechismus d. Versicherungswesens 74, 2. A. 88; Fünf Erzählungen f. die Jugend 90. H: Lesebuch f. Versichergsbeamte u. Agenten von A. Wiedemann.

Lemcke, Paul (Pf. Hans Lemke), /, Lokal♛, ⚔, ♛, OBürgerm. Zeulenroda i. Th. (Nordhausen $^{16}/_{9}$ 50.) V: Kgl. Württ. Mil. Rang- u. Quart.-Liste 76; Sekundaner Freud u. Leid, Hum., 5. A. 79; Schülerlist u. Lehrertücke, Hum. 80; Nordhäuser Patrizierfamilie Ernst 86; Thüringer Musikfeste und die Napoleonsfeste in Erfurt 86; Dtsch. Kaisertraum u. der Kyffhäuser 87; Frankenhausens Entwicklg 1884/88 88; Das Gehege 90; Nordhäuser Geiseln in Magdeb. 1760 90; Touristenkarte dch d. Kyffh.-Geb. (mit Weise) 90; Georg von Schwarzb.-R. 90; Schülerlust, Lieb u. Leid, R., 2. A 91; Führer durch d. Kyffhäuser-Geb. u. s. Umg., 2. A. 91; Spezialkarten v. Kyffhäusergeb. (mit Köhler) 4. A. 93; Gesch. des freien Reichsstifts u. d. Klosterschule Walkenried 95; Führer durch Nordhausen u. Umg., 2. A. 96; Kyffhäuser- u. Südharz-Führer 96; Der Nordh. Armen-Unterstützgs-Verein v. 1847 99; 71er in Feindesland 99; Einbeziehg v. Reuß ä. L. i. d. Preuß. Staatsbahnnetz 02.

Lemke, Fräul. Elisabeth, Volkskunde,

/. Berlin SW, Wilhelmstr. 125. **V:** Lose Körner, G. 82; Volkstüml. in Ostpreußen

Lemke, Hans, s. Paul Lemcke. [84|99111.

Lemme, Ludw., †, D., o. UP., Kirchenrat. Heidelberg, Bergstr. 23. (Salzwedel $^{8}/_{8}$ 47.) **V:** Große Reformationsschriften Luthers vom J. 1520 75, 2. A. 84; Evangelium i. Böhmen 77; Religionsgesch. Bedeutung des Dekalogs 80; Nächstenliebe 81, Echte Ermahnungsschreiben Paulus an Timotheus 82; Sünde wider den h. Geist 82; Pflege d. Einbildungskraft 84; Macht des Gebets mit bes. Beziehung auf Krankenheilung 87; Erfolg d. Predigt 88; Grundlage, Ziel u. Eigenthümlichkeit d. theolog. Studiums 91; Wert d. Gebets 92; Recht d. apostol. Glaubensbekenntnisses u. s. Gegner 93; Die Kirche, die Gemeinschaft der Heil. 93; Heilsthatsachen u. Glaubenserfahrung 95; Die Freundschaft 97; R. Rothes Hundertjahrfeier 99; Endlosigkeit der Höllenstrafen u. allg. Wiederbringung 99; Zeugnisse v. Heil in Jesu Christo, Predigt. 99; D. gegenw. Stand d. Ethik 00; Wesen d. Christentums u. die Zukunftsreligion 01; Die Buße nach Schrift, Bekenntnis u. Erfahrung 01.

Lemmermayer, Fritz, CP., /, Kritik, Roman, Erz., ♆. Wien VI, Schmalzhofgasse 28. (ebda $^{26}/_{3}$ 57.) **V:** Dtsche Lyrik d. Gegenwart 84; Alchymist, R. 85; Menschen und Schicksale 90; Gudrun lied, übers. u. eingel. 91; Im Labyrinthe des Lebens, G. 92, 2. A. 01; Simson u. Delila, Dr. 93; Belladonna, R. 96; Repetitorium der dtsch. Litt.-Gesch. 94|98 III; Haschisch, Erz. 98; Ein H. Sachs-Abend (m. R. Kralik) 98; D. öde Haus, Erz. 00; Armut u. Uebermut, Erz. 00; Nov. u. Novtten 03. **H:** F. Schlögl, ges. Schriften 93 III; Hebbels Briefe (m. R. M. Werner) 01 III.

Lenary, s. P. R. Lehnhard.

Lenbach, Ernst, s. Ernst Muellenbach.

Lendenfeld, Rob. v., ♈, ▲, ●, Dr. phil., o. ö. UP. Prag, Zoolog. Institut. (Graz $^{10}/_{2}$ 58.) **V:** A Monograph of Horny Sponges 89; Australische Reise 92, 2. A. 96; Aus den Alpen 96 II; Die Clavulina d. Adria 98; Hochgebirge d. Erde 99; Neu-Seeland 00.

Lengauer, Frau Hedda, geb. Düfflipp(k.), Roman, Nov., Kinderschr. O. Würzburg, Johannitergasse 2. (München $^{17}/_{657}$.) **V:** Zweierlei Maß, Sch. 98; Gretl hint. Buch, Sch. 01. ()

Lengauer, Jos., ⅄. PG. Würzburg, Johannitergasse 2. (Niedering $^{28}/_{9}$ 51.) **V:** Lehrbuch der ebenen Geometrie 85, 6. A. 99, d. ebenen Trigonometrie 94, d. Stereometrie 95; Geometr. Wahrscheinlichkeitsprobleme 99. ()

Lenk, Heinr. v., skandin. Litt., Buren♛, **Ue:** DNS.-hwed. Isländ., Dr. phil., Kustos d. Hofbibl. Wien XIII, Penzingerstr. 108. (Graz $^{19}/_{6}$ 53.) **V:** (norweg. Sprache) Af den yngste norske Kvindeliteratur 82 bis 87; Liter. hist-kritiske Skitser 87; D. Wanderungen der Buren 01; Die Geschichte Transvaals 02 II. **Ue:** D. Saga v. Hrafnkell Freysgodi 83; Vatnsdäla saga 93; Ch. Leffler, S. Kovalesky 94; Cl. Tschudi, Marie Antoinette 95 u. 96; C. Ewald, Eva 97; Cl. Tschudi, Napoleons Mutter 99; Th. Gyllembourg, Eine Alltagsgesch. 00; Marie, Astrid. Ein Charakterbild 01.

Lenk, Frau Margarete, Jugend-Erz., Pastorin. Grün bei Lengenfeld i. V. (Leipzig $^{29}/_{8}$ 41.) **V:** D. Zwillinge 94, 2. A. 97; Ein Kleeblatt 95, 2. A. 97; Des Pfarrers Kinder 96, 2. A. 99; Im fernen Westen 96; Kinderherzen 97, 2. A. 01; D. Findling 98; Im Dienst d. Friedefürsten 99; Drei Wünsche 00; D. Bettelsänger 01; Seemärch. u. a. Erz. 02.

Lennemann, Wilhelm, ♆, Lehr. Iserlohn, Hardtstr. 1. (Annen $^{24}/_{9}$ 75.) *

Lennert, Valentin, Musik♛, Dr. phil., Kabinetsbibliothekar. Darmstadt, Riesstr. 79. (Heppenheim $^{13}/_{12}$ 46.) ()

Lennhoff, Rudolf, Innere u. soziale ⚷, Dr. med., Arzt u. Red. d. „Med. Reform". Berlin, Schmidst. 37. (Lüdenscheid $^{24}/_{166}$.)*

Lenobel, Jos., PA., Journalist, Administrator d. Wochenschr. „Die Zeit", H: u. Red. der „Familie", Vertr. auswärt. Verlagsanstalten. Wien IX|4, Alserbachstr. 10 a. (ebda $^{29}/_{1}$ 58.) ()

Lenthin, Rolf, s. Rudolf Friedemann.

Lentner, Ferd., CP., ♆, ☩, Dr. jur., o. UP. Innsbruck. (Salzburg $^{13}/_{12}$ 41.) **V:** s. 1902, S. 832. ()

Lentrodt, Wilh., ♆. Flechtdorf, Waldeck. (Pyrmont $^{13}/_{7}$ 64.) **V:** s. 1902, S. 832. ()

Lentze, Karl, Red. u. H: v. „Reichsger.-Korresp." Red. d. „Vegetar. Warte". Leipzig, Graffistr. 13. (Warsleben $^{28}/_{11}$ 59.) **V:** Lehrb. d. deutsch. Volksstenogr. 81, 3. A. 92; Weltsprache u. ihre Bedeutung 86; Lehrb. d. Weltsprach.-Stenogr. 86.

Lentzner, Karl Aug., engl. Ψ, vergl. Litt.-♛, Dr. phil. **H:** der „German Essays for English Thinkers", Doz. am Oriental. Seminar d. Univ. Berlin, Burgstr. 1b. (Frankfurt a. M. $^{25}/_{5}$ 42.) **V:** Educat. Essays 81; Ueb. einige v. Shakespeares Frauen-Charaktere 85; Sonett in d. engl. Dichtg 86; Z. Shakespeare-Bacon-Theorie 90; Ophelia u. Porzia 90; Three Essays 90; Kreuz bei d. Angelsachsen 90; Edw. Thring: The Classics 90; Colonial English 91; Tesoro de Voces Hispano-Americanas 92; Guatemala Span 92; Nicaragua Span. 92; Chamisso's Life and Work 93; The Berlin Dialect 93; The German Numerals 93; Lectures on Scandinavian Liter.; Outlines of Old Icelandic Accidence 95; The Teaching of Lit. as Lit. 97; Calderon-Vorlesungen 00.

Lenz, Adolf, ⚒, Dr. jur., o. UP. Czernowitz. (Wien 17/1 68.) **V:** D. strafr. Schutz d. Pfandrechts 93; D. Zwangserziehg i. England 94; Die Fälschungsverbrechen I 97.

Lenz, Fritz (Pf. L. Fritz), Erz., ♆, ⊙, Lehr. Halberstadt. **V:** Schuld u. Liebe, Erz. 00; Lose Blätter, G. 00; Aus Deutschlands großer Zeit, Vsch. 00; Widukind, Vsch. 00; Neue Klänge, G. 01; Späte Sühne u. spätes Glück 01; Eine indische Gesch. 02.

Lenz, Leo, s. J. R. Schwanzara.

Lenz, Oskar, ⊕, ▲, Dr. phil., o. UP. Prag, Weinberge, Untere Blanikgasse 6. (Leipzig 13/4 48.) **V:** Skizzen aus WAfrika 78; Timbuktu 84 II; Die sog. Zwergvölker Afrikas 94; Wanderungen in Afrika 95; Ueber Geld bei Naturvölkern 95; Ophir u. die Ruinen b. Simbabye in SOAfrika 96; Geogr. v. Afrika (Andrees Hdb. d. Geogr.) 99.

Lenz, Philipp, dtsche Dialekte, Dr. phil., Prf. an d. höh. Mädchensch. **H:** (m. Otto Heilig) „Zeitschr. f. hochdeutsche Mundarten". Baden-Baden, Stefanienstr. 21. (Handschuhsheim 21/10 61.) **V:** Vergleich. Wörterb. d. neuhochd. Sprache u. d. Handschuhsheimer Dial. 98.

Leo, C., s. Leo Ziegler.

Leon, Raimund Reichsritt. v., DOeSchG., ⊙, Landwirt. Meran, Tirol, Weindlhof. (ebda 13/10 65.) **V:** Um Geld u. Ehre 97; Savonarola 02; Deutsche Bauern 02; Franzosen in Tirol (Textbuch f. d. Gesänge) 02. *

Leonard, P. Ludger., OSB., ✠. Beuron, Hohenz. (Mühlheim a. d. R. 16/3 52.) **V:** Die Klösterl. Tagesordnung 84, 3. A. 97. ()

Leonardi, Hans, s. Marga Lepehne.

Leonhard, Rud., Ψ, Dr. jur., o. UP., GJustR. Kleinburg b. Breslau, Lindenallee 6. (Breslau 26/12 51.) **V:** Vers. e. Entscheidg d. Streitfrage über den Vorgang d. successio graduum vor dem Accrescenzrechte nach röm. Rechte 74; In wie weit giebt es nach d. Vorschrift d. dtsch. CPO. Fiktionen 80; Irrtum bei nichtigen Vertr. nach röm. Rechte 82/83 II; Noch ein Wort über den juristi. Univ.-Unterr. 99; Rechtsfälle z. vergl. Studium d. röm. Rechts u. d. preuß. Landrechts 87; Univ. Bologna i. MA. 88; Roms Vergangenheit u. Deutschlds Recht 89; Irrtum als Nichtigkeitsgrund im Entwurfe e. BGB. f. d. D. R. 89; Eideszuschiebg in Familienrechtsprozessen nach demf. 90; Entwurf e. BGB. f. d. D. Reich u. f. Beurteilung 81; Lebensbedingungen der Rechtspflege 91; Die bes. Rechtszweige im Entwurfe e. BGB. für d. D. Reich 92; Die Anfechtbarkeit der Verträge f. d. Vermög. e. Dritten 92; Institutionen d. röm. Rechts 94; Ueberblick üb. d. neue BGB. 97; D. Vollendung d. Deutsch. BGB. 97; D. Erbschaftsbesitz 99; D. Hauptziele d. neuen BGB. 00; Der Allg. Teil in Guttentags Sammlung; Das Recht d. BGB. in Einzeldarstellungen 00; Studien z. Erläuterg des BGB., 1. Heft: D. neue Gesetzb. als Wendepunkt d. Privatrechts-Wissensch. 00; 2. Liefg v. Ecks Vorträgen üb. das R. des BGB. nach d. Verf. Tode fortgef. 02; D. Schutz der Ehre im alten Rom 02.

Leonhardt, Emin, s. Georg Höcker.

Leonhardt, Joh., DOeSchG., Nov., /, Litt. ♛, ⊙, ev. Pfarr. Zeiden b. Kronstadt, Siebenbürg. (Schäßburg 28/7 59.) **V:** Aus Siebenbürgen 90, 2. A. 95; Frau Valk, Dr. 96; D. Werberin, Vst. 98; D. Silbergulden, Vst. 02.

Leonhardt-Lyser, s. Karol. Pierson.

Leoni, F., s. Franziska Lortsch.

Leoni, Karl, s. Friedr. Emil König.

Leony, Frau Marie, ⊙. Charlottenburg, Krummestr. 63. (Züllichau 29/8 52.) **V:** Fallstricke, L. 98; Das Glück, Sch. 00; D. Gelübde, L. 02.

Lepehne, Frl. Marga (Pf. E. Vilmar; Hans Leonardi), USch., Nov., /, **Ue:** Berlin-Schmargendorf, Villa Bohm. (ebda 19/8 65.) ()

Lepler, Gustav, ♆, Lehrer. Otterndorf, Hannover. (Odisheim 3/8 71.) **V:** Dichtgn 97; Bilder u. Klänge, N. Dicht. 03.

Leporin, Frl. Valerie, PA., Kinderschriften, /. Eisenach, Marienthal 7. (Gnadenfrei, Schles. 26/6 53.) **V:** Kunst d. Pflanzenklebens 86; Meine Nessen 87.

Leppin, Paul, (k.), ♆, Kritik. Prag-Weinberge, Krameriusgasse 31. (Prag 27/11 78.) **V:** D. Thüren d. Lebens, R. 01; Glocken, die im Dunkeln rufen, G. 03.

Leppmann, Arthur, wiss. u. popul. ✗, Dr. med, MedR., kgl. Kreisarzt, Nervenarzt, leitender Arzt d. Kgl. Beob.-Anst. f. geisteskranke Verbrecher in Moabit, Red. d. „Aerztl. Sachverständ. Ztg." Berlin NW, Kronprinzen-Ufer 23 II. (Raudten 31/12 54.) **V:** Ueb. epidemische Geisteskrankheiten 82; D. preuß. Kreisarzt 86, 5. A. 01, 1. u. 2. A. mit Schlockow, 3. bis 5. A. m. Roth: Medicin. Taschenkal. (mit Partsch, Kionka u. E. Leppmann) 88–02; D. Sachverständig. Thätigkeit bei Seelenstörungen 90; Die ärztl. Fürsorge f. Geisteskranke außerhalb der Anstalt 90; Der seelisch Belastete u. s. ärztl. Ueberwachung 93.

Lerch, Matthias, ⚓, o. UP. Freiburg, Schw. (Milinow 20/2 60.)

Lerch, P. Wenzel, SJ., Volksschriften, Missionspriester, Mariaschein, Böhm. (15/10 46.) **V:** Das letzte Mittel, 14. A. 00; Eine Prophezeihung, 16. A. 00; Das Ende der katholischen Kirche, 6. A. 00; Der christl. Arbeiter, 6. A. 00; Der Glückstag, 4. A. 00; Was ist Bildung? 4. A. 00; Das große Privilegium d. kath. Kirche, 4. A. 00; Eine Fälschung, 4. A. 00; D. göttl. Leben d. Seele 98, 2. A. 00; D. Jungfrau, 9. A. 01; Die Frau, 4. A. 01; Das Glück der

Bösen 02; Das Leiden der Guten 02; Gott d. Liebe? 02; Auch ohne Gott! 02; Dunkle Wege 02; Die Schonzeit 02.

Lerse, Franz, s. Maidy Koch.

Leschinger, Karl (Pf. Konrad Linger). Lehr., ♆, Wettspr. Prf. Karlsbrunn b. Zwittau, Mähr. (Landskron 26/11 66.)

Leschivo, Frau Alma, geb. Gerhard, VB., Roman, ○, ♆. Dresden-Loschwitz, Pillnitzerstr 15. (Ronneburg 21/8 48.) **V**: Ring der Wahrheit, R. 82; Jul. von Braunschweig, Sch. 83; Keine Ehe ohne Liebe, L. 84; Don Juan d'Austria, Sch. 84, 2. A. 96; Arzt, Erz. 88; Dichtgen z. Mythol. Landsch. v. Kanold 88, 2. A. 01; Hochsommer, G. 89; Liebe u. Leidenschaft, D. 89; Opfer oder Sieger, R. 91.

Leser, Edmund, Chirurgie, Dr. med., Prf., UDoz. Halle a. S., gr. Steinstr. 20 I. (Münster i. W. 1/5 53.) **V**: Lehrb. d. spez. Chirurgie 90, 5. A. 02; Operations-Vademecum f. prakt. Aerzte 99, 2. A. 01.

Leser, Hermann, ⁂, Dr. phil., UDoz. Erlangen, Berg 9. (Weimar 1/6 73.) **V**: Z. Methode d. krit. Erkenntnistheorie 00; Das Wahrheitsproblem unter kulturphilosoph. Gesichtspunkt 01. *

Lesiak, Emil, ♛, Dr. phil., Amanuensis a. d. k. k. Univ.-Biblioth. Graz, Steiermark, Elisabethstr. 26. (ebda 6/1 68.)

Lesimple, Aug., Mus. Cöln, Rh., Steinfeldergasse 22. (30/4 27.) **V**: s. 1901, S. 831. ()

Leske, Franz, ⚒, Dr. jur., GOJustRat. Berlin W, Würzburger Str. 19. **V**: Vergleich. Darstellg des BGB. u. des Preuß. Allg. Landrechts, 1. u, 2. A. 00/02 II. **H**: Die Rechtsverfolgung im internat. Verkehr (m. Dr. Loewenfeld) 95, 97 II.

Leske, M., s. M. Witter.

Lesker, Bernh., (k.), ♛, /, Pfr. Münster b. Dieburg, Hess. (Schwerin 30/11 38.) **V**: Aus Mecklenburgs Vergangenheit; Irlands Leiden u. Kämpfe; St. Wendelinus, 5. A. 00; E. Fahrt a. d. Adria 95. **Ue**: Nachf. Christi 84, n. A. 00.

Leskien, August, slav. Ψ, Dr. phil., o. UP., GHofR., **H**: d. „Erschu. Gruberschen Encykl.", Red. von „Brockhaus' K.-L." Leipzig, Stephanstr. 10. (Kiel 8/7 40.) ()

Leß, Emil, Meteorologie, Dr. phil., Priv.Doz. a. d. Univ. u. d. landw. HSch. u. Leiter d. Wetterbüreaus. Berlin NW, Bachstr. 11. (Königsberg, Pr. 14/4 55.)

Lessenthin, Berthold, Riesengebirgslitter. Breslau I, Neuegasse 20. (ebda 27/8 42.) **V**: D. Riesengebirge i. Wint. 01. *

Lesser, Adolf, ⚷, Dr. med., ao. UP., Gerichtsarzt. Breslau, Kaiser Wilhelmstr. 90. (Stargard 22/5 51.) **V**: Atlas der gerichtlich. Medizin 84 u. 90; Stereoskop. gerichtl.-mediz. Atlas 98—00; Stereoskop. gerichtsärztl. Atlas 03.

Lesser, Ladislaus Leo Frhr. v., Chirurgie, Dr. med., UDoz. Leipzig, Schwägrischenstr. 1. (Warschau 28/7 46.) **V**: Chirurgische Hilfeleistungen bei dringend. Lebensgefahr 80; 5 Jahre poliklin. Thätigkeit 83; Experimentelles u. Klinisches über Skoliose; Varicen; Transfussion; Hauttuberkulose; Pes varus paralyticus; Operative Behandlg schlecht geheilter Brüche im Handgelenk; Organisation des catgut u. über Heteroplastik; Listers antisept. Wundbehandlg.: Ueb. d. Verbandpäckchen d. Soldaten; Ueber Seehospize f. Kinder; Ueber Volksbäder; Ueber die Antisepsis.

Lesser, Fr. Sophie (Pf. Lisa Seiler), /, Roman, **Ue**: F, wissenschftl. Lehrerin. Berlin-Schöneberg, Bahnstr. 44 III. (Wien 19/10.) **Ue**: Mael, Liebesirrtum; Fermé, Algerische Nov.; Daudet, Die Geliebte Barras'.

Lessing, Eugen, Dr. phil., Pfr. der deutsch-ev. Gem. Florenz, via della Costa Scarpuccia 3. (Schönbronn 25/5 66.) **V**: Worte am Grabe des Prof. Dr. Arn. Boecklin 01; Evang. Deutschtum i. Italien in: D. Protest. a. Ende d. 19. Jahrh. 02.

Lessing, Jul., Kunst, Kultur♛, Dr. phil., Dir. am Kunstgew.-Mus., GRegR. Berlin W, Potsdamerstr. 122a. (Stettin 20/9 43.) **V**: Kunstgewerbe auf der Wiener Weltausst. 73; Alt-oriental. Teppichmust. 77; Renaissance im heut. Kunstgewerbe 77; Muster altdeutscher Lemenstickerei I 78, 10. A. 85, II 79, 6. A. 86; Silberarbeiten des A. Eisenhoit 81; Holzschnitzereien d. 15. u. 16. Jahrh. 82; Modeteufel 84; Was ist ein altes Kunstwerk wert? 85; Handarbeit 87; Vorbild.-Hefte 88 bis 02; Unf. Väter Werke 89; Kunstgewerbe als Beruf 91; Das Moderne i. d. Kunst 98; Gewebe-Samml. 00/02; Wandteppiche d. dtschen Mittelters 00/02.

Lessing, Theodor, ♆, ○, ⚷, ⁂, ⚿, Dr. phil. München-Schwabing, Destouchesstr. 3. (Hannover 8/12 72.) **V**: Komödie, R. 91 II; Laute u. leise Lieder, G. 94; Im Vorfrühling, Dr. 95; Recht des Lebens, Dr. 96; M. Bashkirtseff 98; Zur Erkenntnislehre African Spirs 98; Einsame Gesänge, G. 99; D. Ueberlegenheit d. weibl. Intelligenz 03. **H**: Tagebücher der Maria Bashkirtseff 00.

Leßke, Ewald, /, Redakt. u. Verl. der „Driesener Ztg." und d. „Kreuzer Zeitg." Driesen, NM., Festungsstr. 2. (Ob.-Putzkau 13/5 70.) ()

Leßke, Friedr. Aug., ♛, Schuldirektor. Gorbitz b. Dresden. (Niederburkau 1/9 41.) **V**: Chroniken und Gesch. des Planenschen Grundes 92/01 u. von Gorbitz 00/01. ()

Leßmann, Otto, VP., Musik♛, **H**: der „Allgem. Musik-Zeitung". Charlottenburg, Spreestr. 42. (Rüdersdorf 30/1 44.) **V**: Liszt 81.

Leszlény, Bernh., CP., /, MitRedakt.

der „Oesterr. Volksztg." Wien IX, Servitengasse 1. (Groß-Kanizsa 21/8 37.) ()

Lettkow, v., s. Maria Ant. v. Markovics.

Lettow-Vorbeck, Oscar v., Kriegsw, GenMaj. a. D. Oldenburg, Grßh., Gartenstr. 18. (Treptow a. d. R. 21/12 39.) V: Leitfaden d. Taktik f. Kriegsgesch. 76, 6. A. 88; Kriegsgesch. Beispiele 80, 5. A. 99; D. Krieg von 1806/7, 91/96 IV; I: 2. A. 99; Gesch. des Krieges 1866, 96/01 III.

Leuchtenberger, Gottlieb, dtsche Litt., Ψ, ◧, GDir., GRegR. Cöln a. Rh. (Wittenberg 14/12 39.) V: Drei Grundbedingungen z. Gedeihen e. höh. Schule 75; Dispositionen zu dtsch. Aufsätzen u. Vorträgen I 75, 5. A. 94, II 79, 4. A. 94; Dispositive Inhaltsübersicht d. drei olynthisch. Reden 82, 2. A. 84; Oden d. Horaz für d. Schulgebrauch dispon. 89, 3. A. 97; Sprache in Luthers kl. Katechismen 91; Philos. Propädeutik auf d. höh. Schulen 93; Hauptbegriffe der Psychologie 99.

Leumann, Ernst, Sanskrit-Lexikogr., Jaina-Litt., Dr. phil., o. UP. Straßburg, Sternwartstr. 3. (Berg, Thurgau 11/4 59.) H: Aupapatica-sutra 83; Dasavaikalika-sutra u. -niryukti 92. ()

Leuschner, Oskar (Pf. Erich Stark), ♉, /, Hum., ⊙. Wien V. Margaretenplatz 2. (Großburg 9/5 70.) V: Humoresken 93; Aus goldener Zeit, G. 94; Psychodramat. Vortragsdichtgen 95; Am Weihnachtsabend, Festsp. 95; Die Comitésitzung, Vst. 95; Dorfgeschichten in schles. Mundart 96; Rübezahl, Märchensp. 00.

Leusser, Josef, AEV., ♉, Dr. med., Badearzt. Bad Kissingen, Bay., Theresienstr. 5, Villa Thea. (Arnstein 7/12 60.) V: Gedichte 02. H: Otto von Botenlauben's Minnelieder 97. *

Leutrum v. Ertingen, Graf Gerhard, w, Hofmarsch. Stuttgart, Kriegsbergstr. 15. (23/8 51.) V: s. 1901, S. 834. ()

Leverkühn, August, Dr. jur., Amtsrichter. Lübeck, Schillerstr. 1 a. (Hannover 25/10 61.) V: Inhalt u. Auslegung d. Hohenliedes 92; Jugendged. 00; Dantes Pilgerfahrt durch das Jenseits 00.

Leverkühn, Paul, Ψ, ♂, Hofr., Dr. med., Directeur des Institutions et Bibl. scientifiques des Fürsten v. Bulgarien. Sophia. (Hannover 12/1 67.) V: Fremde Eier im Nest 91; Ueb. Prolapsus uteri 91; Naumanns Philos. Bauer 00.

Levetzow, Victor v. (Pf. Hans Heinrich v. Schwießel), Humor. Spandau, Grunewaldstr. 12. (Ehlerstorff b. Oldenburg i. H. 17/12 71.) *

Levi, Arth. (Pf. A. Rutari), /, ♎, Kinderschr., Ue: FE., Corresp. d. „Straßb. Post". London W, New Bond Street 133. (Eßlingen 6/10 62.) V: Kossak, Biogr. 84; Aus Bismarcks Jugendjahren 85; Berlin in Freud u. Leid 88; Selected Works of L. Alma Tadema 95.

Levi, Louis (Pf. L.-Hechingen), ◧, /, ⊕, Red. d. „Berl. Tagebl." für Stuttgart u. übr. Württ. Stuttgart, Hölderlinstr. 29 I. (Rexingen 30/12 48.) V: Leitfaden f. d. israel. Religionsunterr. 77, 98; Philos.-theol. Stud. 98; Geogr. u. Gesch. v. Hohenzollern 77, 91. ()

Levi, Frau Thekla (Pf. Thekla Edenfeld), ♉. Stuttgart, Langestr. 12 b II. (ebda 23/5 71.) V: Hochzeitsged. 97; Aufführgen u. Festsp. f. Jung u. Alt.

Levi-Hechingen, s. Louis Levi.

Levin, Anton, Red. d. „Berl. Lokal-A." Berlin SW, Lindenstr. 22 IV. ()

Levin, Ilse, s. Ilse Frapan-Akunian.

Levin, Mor., /, w, ⊙, Dr. phil., Prediger d. jüdischen Reformgemeinde. Berlin W, Schillstr. 2. V: Gott u. Seele 71; Iberia 85; Barkochba 92; D. Reform d. Judentums 95; Lehrb. d. bibl. Gesch. u. Litt., 3. A. 97, d. jüd. Gesch. u. Litt., 3. A. 00, d. israel. Relig., 2. A. 00.

Levy, Alphonse (Pf. Ernst Maurer; Alph. Müller), Red. „Im deutschen Reich", ♉, Nov., Ue: EF. Berlin NW, Karlstr. 26. (Dresden 19/11 38.) V: Apfelblüten, G. 77; Rousseau; Meisterwerke der Dresdener Gallerie; D. Begräbniskapelle im Dome zu Freiberg; J. Burgkeller u. a. Gesch. 92; D. Berufswahl der Knaben 94; Erziehung d. jüd. Jugend z. Handwerk u. z. Bodenkultur 95; Erlebt, Erz. 96; Gesch. d. Juden in Sachsen 00. Ue: Lamartine, Ged., Graziella, Raphael.

Levy, Felix, PA., Journalist, Dir. d. Depeschen-Bureau „Herold". Frankfurt a. M., Schwindstr. 8. (Dudweiler 4/3 65.)

Levy, Isidor, BP., Dr. jur., Red. d. „Voss. Ztg." Berlin C, Breitestr. 8 II. (15/1 52.) ()

Levy, Willy (Pf. Vely), Kritik, Essay, H: d. „Südwestdeutschen Rundschau", Jhb. d. Südwestd. Verlags. Soden a. Taunus, Auf der Weinburg. Redaktion: Frankfurt a. M., Frankfurterstr. 35. (Berlin 6/2 77.) H: Die Sodener Kolonie, D. 02; Bad. Dichterbuch 02. V: E. Denkmal deutschen Geistes 02. ()

Levysohn, Arth., BP., /, Publizist, Dr. phil., Chefred. d. „Zeitgeist" u. „Berlin. Tagebl." Berlin W, Steglitzerstr. 2. ()

Lewald, Frau Emmi, geb. Jansen (Pf. Emil Roland), GOFinanzrätin, Novell., Roman, ♉. Berlin W, Ansbacherstr. 5. (Oldenburg i. Gr. 5/12 66.) V: Uns. lieb. Leutenants 87, 11.—13. Taus. 02; D. Kantor v. Orlamünde 89, 2. A. 94; Gesch. eines Lächelns u. a. Nov. 94; Frl. Kunigunde, Nov. 94; Ged. 94; Sein Ich 96; Kinder d. Zeit, R. 97; Italien. Landschaftsbilder 97; In blauer Ferne 98; Gefühlsklippen 99; Das Glück der Hammerfelds 00; Der Mut

zum Glück 01; Neue Gedichte 01.

Lewalter, Joh., Musik, Musiklehrer. Cassel, Wolfsschlucht 12 I l. (ebda $^{24}/_{1}$ 62.) H: Deutsche Volkslieder, in Niederhessen ges. 90|94, 2. A. 96; Hess. Kinderliedchen (m. Dr. Eskuche) 91; Schwälmer Tänze 97.

Lewin, Adolf (Pf. Dolfe), Dr. phil., Bez.- u. Konferenzrabbiner. Freiburg i. B. (Pinne $^{23}/_{9}$ 43.) V: V. Schilfmeer z. Sinai, Pred. 84; Juden in Freiburg 90; Judent. u. d. Nichtjuden 91; Der ewige Jude 91; Festpredigten 01 u. 02.

Lewin, L., Pharmako- u. Toxikologie, Dr. med., ao. UP. Berlin NW, Hindersinstr. 2. ($^{4}/_{11}$ 50.) V: s. 1902, S. 839. ( )

Lewinsky, Jos., Musikkritik, /, Humor, Gesanglehr. Berlin N, Schönhauserallee 187. (Proßnitz, Mähr. $^{12}/_{9}$ 39.) V: Theatral. Karrièren 81; Vor d. Kulissen 81, N. F. 82; A. d. Guckkasten 86; Bei d. Großen des Thrones u. d. Bühne 88; V. Brettern u. Podium 88; O diese Künstler 90. ( )

Lewinstein, Gust. (Pf. J. Weinstengl), BP., Journalist, Dr. phil., Red. Berlin W, Kurfürstenstr. 15|16. (ebda $^{21}/_{9}$ 29.) V: s. 1902, S. 840. ( )

Lewy, Edu., CP., Naturw., Dr. med., TH Sch Doz., Vorst. d. gewerbehyg. Mus. Wien III, Radetzkystr. 6. (Neubydzow $^{1}/_{5}$ 38.)

Lexis, Wilh., ✉, Dr. phil., MitH: „Jahrbuch f. Nationalökon. u. Statistik", „Handwörterb. der Staatswiss.", o. UP. Göttingen. (Eschweiler $^{17}/_{7}$ 37.) V: s. 1902, S. 840. ( )

Ley, Hub., s. Heinr. Hub. Mönch.

Leyden, Eugen, s. Eugen Reichel.

Leyen, Alfr. von der, ✉, ⚒, Dr. jur., WGO: RegR. Berlin W, Augsburgerstr. 61. (Goldschmieding $^{28}/_{6}$ 44.) V: 10 Jahre preuß.-deutscher Eisenbahnpol. 76; N Amer. Eisenbahnen 85: Finanz- u. Verkehrspolit. der nordamer. Eisenb. 94, 2. A. 95.

Leyen, Friedrich von der, german. Ψ, Märchenkde, Dr. phil., UDoz. München, Kaulbachstr. 26 III. (Bremen $^{19}/_{8}$ 73) V: Des armen Hartmann Rede vom Glauben 97; Indische Märchen, übers. 98; Das Märchen in den Göttersagen der Edda 99.

Leyke, Max, BP., Dr. jur., H: d. „Monatsschr. f. d. Steinbruchs-Berufsgenossenschaft", Dir. d deutschen Anker, Pens.- u. Lebensvers. A.G. Berlin-Großlichterfelde, Kyllmannstr. 19. ($^{27}/_{7}$ 52.) ( )

Lhoys, Dr. Albert, s. Leander Körschner.

Lich, Fred, s. Alfred Moeglich.

Licht, Stefan, PA., OeF., Wirtschaftspolitik, Verwaltungsrecht, Dr. jur., RA., Reichsratsabg. d. Brünner Handels- u. Gewerbekammer, Mitgl. d. k.k. Staats-Eisenbahnrates, H: d. „Blätter f. Selbstverwaltg". Wien I, Wipplingerstr. 2. (Brünn $^{28}/_{10}$ 60.) V: D. Arbeitsvertrag in der Rechtsdurchsetzg 98. H: Das landwirtsch. Genossenschaftswesen in Deutschland (m. Dr. Moriz Ertl) 99; Mittel u. Wege zur genossensch. Organisation des kleingewerbl. Kredites in Oesterreich 01.

Lichtblau, Adolf (Pf. A. L. Blau, Wandernde Biermanne), VB., PA., OeF., ✉, Red. d. Brauer- u. Hopfenztg „Gambrinus" u. d. demokrat. „Oest.-ung. Volksbl. f. Stadt u. Land". Wien V, Wienstr. 12. (ebda $^{17}/_{5}$ 44.) V: Mod. Menelaus, L. 65; E. Volksmann, Dr. 65; Mod. Grasel, Dr. 67; Falsche Helena, Dr. 67; Licht, Licht, Licht 76; Lage d. Bierindustrie 77; Huldigungsfest d. Handwerks, der Industrie, Landw. u. d. Künste 97; Jubiläumstab. 1848|98 98; Aus d. Werkstätte der Humanität 00|01. H: u. **Mitred.** d. Gold. Buches d. Land- u. Forstwes. in Oester.-Ung. 90.

Lichtenberg, Reinhold Freiherr von, Kunst♛, Dr. phil., Doz. a. d. THSch. Karlsruhe, Schloßplatz 3. (Fiume $^{15}/_{12}$ 65.) V: Z. Entwickelungsgesch. d. Landschaftsmalerei bei den Niederländern und Deutschen im 16. Jahrhund. 92; Ueber d. Humor bei den deutsch. Kupferstechern u. Holzschnittkünstlern d. 16. Jahrh. 97; Das Portrait an Grabdenkmalen 01; Ueber einige Fragen d. mod. Malerei 03. **Ue:** Alb. Roß Parsons, Parsifal 97.

Lichtenfelt, Hans, VP., PA., /, ✉, ⚓, Dr. phil. Bonn a. Rh., Franziskanerstr. 8. ($^{15}/_{10}$ 57.) ( )

Lichtenheld, Adolf, DOeSchG., Germanist, ⁂, Dr phil., GP. Wien I, Hohenstaufengasse 6. (Göll $^{3}/_{7}$ 43.) V: Studium d. Sprachen u. die intellekt. Bildg 82; Hermann u. Dorothea 83, 12. A. 01; Klopstocks Oden 84, 2. A. 89; Kleists Hermannschlacht 85; Grillparzerstudien 91; Kleists Käthchen von Heilbronn 88; Ahnfrau 89; Ottokars Glück u. Ende 89; Goldnes Vlies 90; Sappho 91; Jul. v. Tarent 91; Ein Traum ein Leben 92; Hamb. Dramaturgie 93; Formale Bildung 94; Faust I. 98.

Lichtenow, W. v., s. Ritz-Lichtenow.

Lichtenstadt, Joh., CP., kais. Rat, Red. d. „Polit. Corresp.", d. „Wiener Morgenztg", d. „Zeitschr. f. Staats- u. Volkswirtsch.", d. „Kaufm. Zeitschr." Wien I, Wallnerstr. 1. (Jungbunzlau 40.) V: Wien. Kommunalverwaltg 82; Kommunale Streitfragen; Beiträge zur Armenreform; Die Approvisionirung Wiens 1848—1898.

Lichtenstein, Edmund (Pf. Ed. Mund [für Polit.], L. Stein [für Satyr.]), Redakt. Berlin C, Alte Schönhauserstr. 30. (Cottbus $^{22}/_{1}$ 64.) V: Den Manen Berth. Auerbachs, Ged.; Wilde Ranken, Ged.; Sibirien in Preußen, Polit. Streitschrift; Fluch auf Juda, erz. Ged.; In Banden, Ged.; Bunt Gedränge, Ged. *

Lichtenstein, Jul., PA., ♛, Kritik, /, Journalist. Breslau, Brandenburger-

straße 37. (Pietna 2/2 60.)

Lichter, Joh. Aug., Dialekt, Lehrer. Leutmannsdorf, Schl. (Naselwitz, Schl. 8/3 60.) V: M. Mutterspraoche 93, 2. A. 98; Durspum'ranzen 98; Derheeme 00.

Lichtwark, Alfred, Aesthetik, Dr. phil., Prf., Dir. d. Kunsthalle. Hamburg. V: s. 1902, S. 842. ()

Lichtwer, s. Oskar Noloff.

Lick, Carl, DDeSchG., bes. Sparkassenwesen, Lokal, Kassier und Kanzleivorst. der Sparkasse. Zwittau, Mähr., Landskronerstr. 614. (ebda 26/10 59.) V: Conto Corrent u. Einlag. Conto 90; Besteuerung d. Zinseinkommens in Oesterr. 92; Kurze Gesch. d. Stadt Zwittau 94; Besteuerg d. österr. Sparkassen nebst Anhang: D. Sparkassenbuchhaltung 97; Hellenstein u. a. Erz. 98; Zur Geschichte der Stadt Zwittau u. ihrer Umg. 03.

Liebe, Georg, Kultur, Dr. phil., Kgl. Archivar. Magdeburg, Augustastr. 8. (Berlin 2/11 59.) V: Kommunale Bedeutg d. Kirchspiele in deutsch. Städten 95; Das dtsche Nationalgefühl 95; D. Kriegswesen Erfurts 96; Die Univ. Erfurt u. Dalberg 98; D. Soldat i. d. deut. Vergangenheit 99; Soz. Studien aus dtsch. Vergangenh. 01; D. Judentum u. d. deutsche Vergangenh. 03.

Liebe, Georg, Gesundheitspflege, Dr. med., H: d. Monatsschr. „Der Heilstättenbote", leitender Arzt seiner Heilanstalt f. Lungenkranke. Waldhof Elgershausen, Kreis Wetzlar. (Geithain 11/8 65) V: Mutter u. Kind 94; Ueber Volksheilstätten für Lungenkranke 95; Der Alkohol, ein Feind d. Gesunden u. Kranken 97; Handb. d. Krankenversorgung und Krankenpflege (m. Dr. P. Jacobsohn u. Dr. G. Meyer) 98/02; Alkohol und Tuberculose 99; Der Stand der Volksheilstättenbewegung, 5. Bericht 00.

Liebe, Theodor, , Dr. phil., GP. a. D. Berlin SW, Küraſſierstr. 2. (Wittenberg 16/2 31.) V: Grundriß d. spez. Botanik 66, 3. A. 91; Elemente d. Morphologie 68, 4. A. 88; Grundzüge d. Anat. u. Physiologie d. Pflanzen 80.

Liebenau, Frl. Anna v., (k.), Erz. Luzern, Franziskanerpl. 14. (ebda 15/9 47.) V: s. 1901, S. 838, ferner: Ein edles Freundespaar, Pater Gall Morel u. Paul v. Deschwanden 03.

Liebenau, Theodor v., schweiz. , Dr. phil., Staatsarchivar. Luzern, Franziskanerpl. 14. (ebd. 3/12 40.) V: s. 1901, S. 838. ()

Lieber, Alfr. v., . Berlin W, Nürnbergerstr. 24 a. (Nieder-Lößnitz 5/6 83.)

Liebermann, Bernhard, † relig. Kunst, Dr. phil., Pfr. H: d. „Seelsorge i. Theorie und Praxis". St. Graba, S.-Mein. (Steinbach 3/7 58.) V: s. 1902, S. 843. ()

Liebermann, Felix, d. engl. MAlters, Prof. Dr. LL. D. Berlin W, Bendlerstr. 10. (ebda 20/7 51.) V: Anglonormann. Geschichtsquellen 79; Monumenta Germaniae historica, Bd. 27 u. 28 85/88: Quadripartitus, engl. Rechtsbuch 92; Gesetze der Angelsachsen 98/99; Leges Henrici 01.

Liebermann, Leo, Hygiene u. angew. , Dr. med., o. ö. Univ.Prof. u. Dir. des hygien. Institutes der Universität. Budapest VIII, Esterházy-utcza 5.

Liebermann, Frau Marie (Pſ. Marius Roda), , , Roman. Budapest IV, Régiposta utcza 3. (Puszta Zdenci 1/5 75.) V: D. wilde Milan, R. 00.

Liebermann v. Sonnenberg, Max, Oberleut. a. D., M. d. R., Eigent. u. H: d. „Deutsch-Sozialen Blätter". Berlin-Großlichterfelde, Jägerstr. 10. (Weißwasser 21/8 48.) V: s. 1902, S. 843. ()

Liebfrauenlob, s. Gaudentius Koch.

Liebich, Constantin, Dir. d. Vereins: Dienst an Arbeitslosen. Berlin N 31, Ackerstr. 52. (Breslau 9/6 47.) V: Der Somnambule 83; Obdachlos 94, 2. A. 01; Im Abgrund, R. 97; Das Arbeitsheer 02.

Liebich, Frau Maria, . Hamburg, St. Georg, Holzdamm 53 II. (Torgau 23/12 56.) V: Nieken, Bauern-Trag. 00. ()

Liebisch, Rud. (Pſ. Jean Boesen), Erz., , , Red. d. „Anh. Staatsanz." Dessau, Körnerstr. 12 I. (St. Johann 25/12 61.) V: Lieder e. Handwerksburschen 90, 2. A. 96; Die Hochzeitsreise, R. 99; D. zerbrochene Krug u. and., R. 02.

Liebisch, Theodor, Krystallogr., , Dr. phil., o. UP. Göttingen, Wilh. Weberstr. 17. (Breslau 29/4 52.) V: Geometr. Krystallographie 81; Physikal. Krystallogr. 91; Grundriß d. physikal. Krystallogr. 96.

Liebmann, Albert, Sprachheilkde, Dr. med., Arzt f. Sprachstörungen. Berlin NW, Lessingstr. 24. (ebda 22/3 65.) V: Unters. u. Behandlg geistig zurückgeblieb. Kinder 98; Vorles. üb. Sprachstörgn 98 ff.; Sprachstörungen geistig zurückgeblieb. Kinder 01.

Liebmann, Otto, , , Dr. phil., o. U.-P., GHofR. Jena, Villengang 3. (Löwenberg 25/2 40.) V: Kant u. d. Epigonen 65; Ueber d. Freiheit d. Willens 66; Ueb. den objekt. Anblick 69; Vier Monate v. Paris (anon.) 71, 2. A. 96; Analysis d. Wirklichkeit 76, 3. A. 00; Gedanken u. Thatsachen 82/99 III; Ueb. philos. Tradition 83; Klimax d. Theorieen 84; Weltwanderung, G. 99; Geist der Transscendentalphilos. 01; Grundr. d. krit. Metaphysik 01; Trilogie d. Pessimism.; Gedanken über Schönheit u. Kunst 02.

Liebmann, Rud., . Breslau, Bohrauerstr. 27. (Tettau 9/3 32.)

Liebrecht, Marie, s. Marie Haug.

Liebrich, Carl Aug., PA., , , Dr. phil., Red. d. „Schwäb. Merkur" Stuttgart, Senefelderstr. 48 a. (Wißmar, Kr.

Wetzlar 19/1 58.) V: v. Kleist, Dr. 88. H: O. Baisch, Lieder u. Sinnsprüche 93. ()

Liebstöckl, Hans, CC., Musik, /, Red. d. „Reichswehr". Wien IX, Rögergasse 16. (ebda 23/2 72.)

Liedtke, Franz, (k.), ♛, ✝, D., bischöfl. Sekr. u. Archivar. Frauenburg. (Hütte, Westpr. 2/8 55.) H: Direktorium für die Diözese Ermland.

Lienert, Meinrad, Nov., ⚜. Einsiedeln. (ebda 21/5 65.) V: Flüehblüemli 90; Jodler vom Meisterjuzer 93; Gesch. aus d. Schwyzerbergen 93, 2. A. 00; Erz. a. d. Urschweiz 95; 's Mirli 96; D letzte Schwanauritter 96; Lieder d. Waldfinken 97; Gesch. aus der Sennhütte 99; Die Wildleute 01; Der Strahler 02.

Lienhard, Fritz, O, /, ⚜. Berlin-Halensee, Lützenstr. 6. (Rothbach i. Els. 4/10 65.) V: Naphthali, Dr. 88; Die weiße Frau, R. 89; Weltrevolution, Dr. 89; Lieder e. Elsässers 95, 2. A. 97; Till Eulenspiegel, Dr. 96, 2. A. 97; Wasgaufahrten, Ein Zeitbuch 95; Gottfried v. Straßburg, Dr. 97; Odilia, Dr. 98; Nordlandslieder 99; Burenlieder 00; D. Vorherrschaft Berlins 00; König Arthur, Dr. 00; Münchhausen, Dr. 00; D. Fremde, Dr. 00; D. Schildbürger 00; Neue Ideale 01; Ges. Ged. 01.

Lienhart, Hans, Els. Mundarten und Volkskde, Dr. phil., Direkt. d. Realschule. Markirch, OElS. (Dunzenheim, UElS. 29/5 58.) V: (mit Prof. Dr. Martin) Wörterb. der Elsässischen Mundarten I 99. ()

Liepe, Albert, Roman, ◧, ♛, Lehrer. Red. d. Litteraturbl. d. „Evangel. Volksschule". Berlin-Pankow. (Potsdam 19/6 60.) V: Comenius praeceptor mundi 91; Nathanael, R. 94, 3. A. 02; Die Hohenzollern u. die Freiheit 98, 2. A. 98; Die Spinne, R. 01, 2. u. 3. A. 02.

Liepholdt, s. E. Freiin v. Reitzenstein.

Lier, Herm. Arthur (Pf. A. Hermann), /, Ⓚ. Kritik, 3. Biblioth. an d. kgl. öff. Bibl. Dresden, 1. Kunstref. d. Dresdner Journals. Niederlößnitz bei Kötzschenbroda, Moritzburgerstr. 43. (Herrnhut 1/2 57.) V: Text zu Seidlitz Histor. Porträtwerk, Ser. III/XII, 86/90; Bucheinbände aus dem Bücherschatz d. Kgl. öffentl. Bibl. zu Dresden 92.

Lier, Leonhard, /, Journ.-, Theater-Kritik, Essay, Vorträge, Dr. phil., Red. am „Dresd. Anz." Dresden-Plauen, Kaitzerstr. 60. (Herrnhut 22/3 64.) ()

Lieres u. Wilkau, Frl. Gabriele von, Roman, Nov., Ⓚ, Hof u. Gesellsch., H: u. Verl. d. „High life Portraitkal." Berlin-Halensee, Johann Sigismundstr. 9. (Oppeln 20/3 67.) V: Die Sonne, R. 90; D. Muse, R. 01.

Liermann, Otto, ♛, klass. Ψ, ◧, Dr. phil., RGDir. Frankfurt a. M., Lessingstr. 3. (ebda 15/4 67.) V: Analecta epigraphic. et agonistica 89; A. v. Roon 96; Reformschulen 02.

Liertz, Laurenz, (k.), ⚜, OLGR. Cöln-Lindenthal, Klosterstr. 62. (Altenkirchen, Westerw. 10/11 51.) V: D. preuß. Schiedsmann 85; (mit G. Jerusalem): Komment. z. Gebührenordng für Notare 95; Preuß. Gerichtskostengesetz vom 25/6 1895 95.

Liesal, Dr. Hans, s. Giovanni Galli u. Lisa Reichardt.

Lieschke, Rob., ev. ✝, Superintendent u. Past. primar. Plauen i. V., Kirchpl. 4. (Luga 18/9 44.) V: Bedeutg der Predigt Luthers 81; Ueb. Beicht- u. Abendmahlspraxis 82; A. d. Karmelshöhe, Rundschau üb. d. Geistesströmungen d. Gegenw. 83; Christent. u. Kultur 93; Ueber Parochialteilung 93; Sonntagsgesch. 94; D. Jesuiten u. ihre Moral 96; Predigten.

Liesegang, Raph. Ed. (Pf. Jul. Raphaels, Ahriman, A. Helheim), H: „Camera Obscura", „Photogr. Almanach". Düsseldorf. (Elberfeld 1/11 69.) V: Elekt. Fernsehen 91, 2. A. 99; Monismus 92; Photochem. Studien 94 II; Rhapsodie 94; Photogr. Chemie 94, 2. A. 98; Künstlerische Photogr. 95; Das bist du, Dchtg 96; Chem. Fernwirkung 96; Entwickelung der Auscopierpapiere 97; Chem. Reakt. in Gallerten 98; Elektrolyse v. Gallerten 99; Photogr. Physik 99; Photogr. f. Maler 99. ()

Liessem, Joseph, (k.), ◧, Jugendschr., Ue: EF, Lehrer. Cöln a. Rh., Perlengraben 110. (Lengsdorf b. Bonn 26/12 46.) V: Ausgew. Erz., Märchen u. Ged. f. die Kleinen 78, 5. A. 01; Bibl. Gesch. für den Anfangsunterr. 80; Für die frohe Kinderwelt 81, 2. A. 90; Kleine Heimatkunde d. Rheinprov. 83; Kl. Aufsätze f. den ersten Aufsatzunterr. an Volks- u. Mittelsch. 92; D. rote Glückwunschbüchl. 93, 10. A. 01.

Lietzmann, Hans, Kirchenrat, Lic. theol., UDoz. Bonn, Hohenzollernstr. 6. (Düsseldorf 2/3 75.) V: Der Menschensohn 96; Catenen 97. H: Kleine Texte für theol. Vorlesungen u. Seminarübungen. Heft 1: D. Muratorische Fragment.

Lietzow, Paul, VBJ., Postwertzeichen, Reisen, H: d. „Briefmarkenhändler", Red. d. „Mitt. d. Intern. Postwertzeichen-Ver." u. d. „Post". Charlottenburg II, Herderstr. 5. (Berlin 13/9 42.) V: Nord- u. Süddeutsch. Leben u. Lieben in Dänemark 71; Schwarze Buch d. Philatelie 79; Handb. d. Philatelie 80/86 IV, 2. A. 88; Seltenheiten u. deren Preise 84, 3. A. 90; Jerusalem 88; Tanger in Marokko u. Gibraltar 92; Univ.-Briefm.-Album, 8. A. 99; Ill. Handb. f. Briefmarkensamml. 94; Reform-Briefm.-Album 00/02; Ill. Führer durch Bäder, Heilanstalten u. Sommerfrischen (mit Dr. Hennig) 01.

Lifka, Ant., (k.), ♆, /, Nov., Erz., Milit.-Rechn.-Offizial. Wien III, Barichgasse 38. (Flöhau 1/10 43.) ()

Lignis, A., s. P. Exped. Schmidt.

Lila, Felix, s. J. O. Hansen.

Lilie, Adolf (Pf. Wolfgang Schild), PA., Roman, Bürgersch.-Lehr. Gablonz a. N., Böhm., Reichsstr. 25. (OKratzau 23/10 51.) **V:** Auf treuer deut. Wacht 86; Gesch. des Gablonzer Turnvereins 87; Wunderkuren, N. 90; Festschr. z. Lehrertage 91; Vaterländ.-deut. Erziehung 92; D. polit. Bez. Gablonz 94; Gedenkschr. d. I. Milit.-V.-V. 98; Festschrift z. Eröffnung der Turnhalle Gablonz 98; Gedenkschr. d. Gabl. Spar- u. Vorschuß-Ver. 00.

Lilie, Moritz (Pf. M. L. v. Chemnitz, Woldem. Berndt), ♆, Nov., Kult♛, Humor, Red. d. „Dorfztg." Hildburghausen. (Chemnitz 24/1 35) **V:** Freiligrat-Feier in Leipzig 67; Deut. Dudelsacklieder 71; N. Musenklänge 75; D. Wallfahrt nach Lourdes, hum.-satir. Ep., 3. A. 75; Der neue Münchhausen 79; Aus engen Mauern 76; A. sonnigen Tagen 78; D. sächs. Nizza, 3. A. 95; Chronik d. ges. Lößnitzortschaften 2c. 93 XII; Im Irrgarten d. Lebens. N. 80; D. Müller von Heide, N. 89; Erloschene Sterne, N. 84; Thespiskarren, kl. L. 85/87; E. Uriasbrief, L. 94.

Lilien, Anna Freiin v., (k.), Roman, Nov. Bonn a. Rh., Kaiserstr. 27. (Arnsberg, W. 11/5 41.) **V:** Tante Lorchen, Die Feldbergs 90; Im Kampf des Lebens 93; Duell u. Ehre 96.

Liliencron, Detlev Frhr. v., ⊙, ♆, Nov., Hauptm. a. D. Alt-Rahlstedt b. Hamburg. (Kiel 3/6 44.) **V:** Adjutantenritte, G. 84, 3. A. 99; Knut d. Herr, Tr. 85; D. Rantzow u. d. Pogwisch, Sch. 86; D. Trifels u. Palermo, Tr. 86; Breide Hummelsbüttel, N. 86, 2. A. 00; E. Sommerschlacht, N.; Arbeit adelt, Genrebild 87; D. Merowinger, Tr. 87; Unt. flatt. Fahnen, N. 88; Ged. 89; Der Mäcen, N. 90, 3. A. 00; D. Haidegänger, G. 91; Krieg u. Frieden, N. 91; N Ged. 93; Ausgew. Ged. 96, 5. A. 03; Kriegsnov. 96, 4. A. 02; Poggfred 96. 2. A. 97; Kampf u. Spiele, Kämpfe und Ziele, G., 2. A. 97; Mit d. linken Ellbogen, N. 99, 2. A. 00; Kriegsnov., Ausw. f. d. Jugend 99, 13. A. 03; Aus Marsch u. Geest, N. 00; Könige u. Bauern, N. 00; Roggen u. Weizen, N. 00; Nebel u. Sonne, G. 00, 3. A. 02; Ged., Ausw. f. d. Jugend 01, 10 A.

Liliencron, Rochus Frhr. v., Litt♛, D., Dr. phil., Red. d. „Allg. deut. Biogr.", Probst d. adel. St. Johanniskloster vor Schleswig., WGR., Exc. Schleswig. (Plön i. Holst. 8/12 20.) **V:** Lieder u. Sprüche aus d. letzten Zeit d. Minnesangs (m. W. Stade) 55; Ueb. die Nibelungenhandschr. C. 56; Düringische Chronik d. Joh. Rothe 58; D. histor. Volkslieder d. Deutschen v. 13./16. Jahrh. 65/69 IV; Deut. Leben im Volkslied um 1530 in Kürschners Deut. Nat.-Litt. 85; Liturg.-musikal. Gesch. der evang.-luth. Gottesdienste v. 1523—1700 93; Chorordnung f. d. Sonn- u. Festtage d. evang. Kirchenjahres, entw. u. erläut. 00; Frohe Jugendtage, Lebenserinn. 02. **H:** Albertinus, Lucifers Seelengejaidt in der Deut. Nat.-Litt.

Lilienfein, Heinrich, ⊙, ♛, Dr. phil. Berlin W, Pallasstr. 14 III. (Stuttgart 20/11 79.) **V:** Kreuzigung, Dr. 02; Die Anschauungen v. Staat u. Kirche im Reich d. Karolinger 02; Menschendämmerg, Sch. 03.*

Lilienfeld, Paul v., kais. russ. Senator. Petersburg, Millionaja 6. (Bialystock 29/1 29.) **V:** Gedanken üb. d. Sozialwissenschaft der Zukunft 73/81 V; La Pathol. Sociale 96; Zur Verteidigung d. organ. Methode in d. Soziologie 98.

Lilienthal, Karl v., Strafrechtswiss., **Mith:** d. „Zeitschr. f. d. ges. Strafrechtswiss.", Dr. jur., o. UP. Heidelberg, Ziegelhäuser Landstr. 30. (Elberfeld 31/8 53.) **V:** Beitr. z. Lehre von d. Kollektivdelikten 79; Hypnotism. u. Strafrecht 87; Ort der begang. Handlg im Strafrecht 91; Grundr. z. Vorlesg üb. deut. Strafrecht 92, 2. A. 00.

Lilienthal, Rich. (Pf. Richard Thalen), ♆. Charlottenburg, Berlinerstr. 142. (Thorn 4/4 66.) **V:** D. Altares Säulen 96, 2. A. 00; Et cetera, G. 01. ()

Lilienthal, Siegfried (Pf. Fritz Stahl), BP., Red. und Kunstkritiker d. „Berliner Tagebl." ⊙- u. Kultur♛, /, Nov., **Ue:** F. Berlin-Wilmersdorf, Uhlandstraße 66. (Rosenberg, W.-Pr. 10/12 64.) ()

Lilienthal, Wilh. (Pf. Wilh. Thal), USch., Kritik, /, Novell., Humor, **Ue:** DNorwFESp. Berlin SO, Grüner Weg 17 III. (ebda 28/1 67.) **V:** Berlins Theater u. d. freien Bühnen. **Ue:** V. Hugo, L. Borgia 88, M. Tudor 89: Zola, Nov. 90, Die Liebe unter d. Dache, Drei Kriege, Therese Raquin, Novell.: Tolstoi, Roman d. Ehe 90, Die Beichte 91, Der Tod 91, Julius 91, Gegen die mod. Kunst, Sohn, Das Präludium Chopins, Auferstehung 00 IV; Bourget, D. Schüler 91: Goncourt, Bruder Zemganos 92, Elisa 93, Juliette Faustin, Ich versichere Sie, Schw. 93, Eine Partie Skat, P. 93, Lust. Handwerker, P. 93; Maupassant, Die Wahnsinnige, Ein Sohn, Monsieur Parent 95, D. Totenhand 95, Die kleine Roque 96; Daudet, Der alte Zuave 89, Der kleine Dingsda 97, Tartarin in den Alpen 00: Loti, Die Islandfischer 97; Kipling, Indische Erzählgen 99; Diderot, D. Nonne 99; Turgenjeff, Ein König Lear d. Steppe 00; Chinesische Novell. 00; Das lachende Paris, Humoreskensammlg 00; Graf d'Adhemar, Die Boeren

00: Foley, Mama 01; Dumas, Eine Jugenderinnerung 01; Gustafsson, Am Kamin (Schwed. Märchen) 02; Leroy Beaulieu, Der Antisemitismus 02; Sienkiewicz, Junge Leiden; Gorki, Tschelkasch; Jules Lermina, D. Verbrechen d. Rue St. Anne, Pariserinnen, Humoreskensmlg. **Mit H:** die theoret. kritisch. Werke Zolas deutsch; Mod. Lyr., Ant. 92; Lermina, Cyrano de Bergerac.

Lill, Franz, Polit., ✉, Red. Wien V, Johannagasse 42. (Münchhof 16/8 70.) ()

Lill v. Lilienbach, Alfred, /. Meran, Tirol. **V:** Massimo d'Azeglio 96; D. Recht d. Buren u. die brit. Vormacht 02.

Limau, Paul, PA., VB., Politik, Dr. phil., Red. d. „Leipziger Neuest. Nachr." Berlin W, Viktoria Louisenpl. 4. (8/2 60.) **V:** Bismarck-Denkwürdigkeiten 98. ()

Limbach, Hermann, VB., Ψ, ♛, /, O. Dresden-Potschappel, Roßthalstr. 61. (Deuben b. Dresden 27/2 69.) **V:** Priameln 92; Um der Ehre willen 95; Für d. Vaterland 95; Die Macht d. Verhältnisse 95. **Ue:** Paul, Schimpf u. Ernst 92; Nichet, Lieben 02.

Limburg, Frau Agnes v., geb. v. Düring, Roman, Nov. Sondershausen. (Verden 8/7 37.) **V:** D. wild. Jägers Erbe, N. 84 II; Der Prinzessenturm, N. 94. ()

Limé, Ernst, s. Emil Utitz.

Limprecht, Carl (Pf. A. O. Wupper) O, Nov., Kritik, Aesthetik, Kunst. Elberfeld, Hofkamp 16. (ebda 24/7 65.) **V:** Ursprung d. Gothik u. d. altgerm. Kunstcharakter 98. **H:** (Lokal-) Litt. Rundschau 96.

Linck, Gottlob, ⊕, Petrograph, Dr. phil., o. ö. UP. Jena, Carl Zeißplatz 3 (Oelsheim 20/2 58.) **V:** Grundriß d. Krystallographie 95; Tabellen z. Gesteinskunde 02; zahlr. Fachschriften.

Linckelmann, Karl, ⚖, RA., Dr. jur. Hannover, Sophienstr. 5a. (ebda 8/3 57.) **V:** D. Schadenersatzpflicht aus unerlaubten Handlungen nach dem BGB. 98: Das hannover. Privatrecht nach dem Inkrafttreten d. BGB. 01.

Lincke-Resch, Frau Helene, DSch., Soz.-Politik, Volks-Erz. Dresden A., Sachsen-Allee 6. (Greiz 21/1 38.) **V:** Zehnthalerschein; Wörtlein; Arzt u. Gesangbuch; Drei Kreuze; Beide Reisegefährten; Witwe d. Mittelstandes; Brave Mann; Frau; Appellation; Fürstin u. Landeskind; Verschied. Ehefrauen-Rechtsstandpunkt; Stimmungsbild; Strohwitwer; Verich. Kurgäste; Prof. Bücherwurm; Dachten d. Großen an ihn; D. Kuppelpelz: D. kleine schöne Pantoffel 93; Die ob. Zehntausend u. d. verschämte Arme 93; Der Fremdling 93; Im Bunde, sozialpol. Skizzen a. Leipzig, Bad Elster u. Dresden 95; J. Lichte d. Unsterblichkeit, Beitrag z. christl. Geisteskultur 95; D. rettende Kind; Robert und Agathe.

Lind, Paul v., ⚓, Dr. phil., München, Häberlstr. 16 IV. (Hamburg 18/2 58.) **V:** s. 1902, S. 849. ()

Lindau, Hans, ⚓, Dr. phil. Berlin SW, Charlottenstr. 90, (von Mai 03 ab NW, Alexanderufer 3.) (ebda 12/8 75.) **V:** J. G. Fichte u. d. neuere Sozialismus 00; Namenverz. u. Sachreg. z. Wundts Logik 02.

Lindau, Karl, PA., O, Roman. Wien VI, Dürergasse 22. (ebda 26/11 53.) **V:** 38 Bde Theater 85/99; 2 Romane 88. ()

Lindau, Paul, VP., /, Litt. ♛, O, **Ue:** EF., Dr. phil., **H:** „Nord u. Süd". Berlin NW, Alexanderufer 3. (Magdeburg 3/6 39.) **V:** A. Venetien 64; A. Paris 64; Molière in Dtschld 67; Mod. Märchen 70; Harmlose Briefe 70/71, 2. A. 79; Litt. Rücksichtslosigktn, 2. A. 71; Kl. Gesch. 71; Molière 72; Marion, Dr.; Maria u. Magdalena, Dr.; In diplomat. Sendung, Dr. 73; Diana, Dr.; Ein Erfolg, Dr. 75; Ges. Aufsätze 75; Vergnügungsreis. 75; Dramaturg. Blätter 75 u. 79; Nüchterne Briefe a. Bayreuth 76; Wie ein Lustspiel entsteht u. vergeht 76; A. de Musset 77; Ueberflüssige Briefe 77; Kranke Köchin u. Liebe i. Dativ 77; Tante Therese, Dr.; Zankapfel, Dr.; Johannistrieb, Dr. 79; Gräfin Lea, Dr.; Verschämte Arbeit, Dr. 81; Aus d. litterar. Frankreich 82; Herr u. Frau Bewer 82; Jungbrunnen 82; Lassalles letzte Rede 82; Toggenburg u. a. Gesch. 82; Bayreuther Briefe v. reinen Thoren, 5 A. 82; D. Ermordg d. Advok. Bernays 83; Aus d. Hauptstadt 83; Mayo 84; Frau Susanne, Dr. 85; A. d. neuen Welt 85; Mariannes Mutter, Dr. 85; D. Zug nach d. Westen 86; Arme Mädchen 87, 7. A. 98 II; Galeotto, Dr. 87; Interessante Fälle 88; Spitzen 88, 6. A. 98 II; Wunderliche Leute 88; D. beiden Leonoren, Dr. 88: Aus d. Orient 89; Im Fieber 89; D. Schatten, Dr. 89; D. Sonne, Dr. 90; F. Lassalles Tagebuch 92; D. Mörder d. Frau Marie Ziethen 92; Hängendes Moos 92; D. Komödiant, Dr. 92; Altes u. Neues aus d. neuen Welt 93; Der Andere, Dr. 93; Vater Adrian u. andere Gesch. 93; Die Gehilfin 94; Ungeratene Kinder, Dr. 94; Der kleine Finger 94; Vorspiele a. d. Theater 95; Eine Yachtfahrt n. Norwegen 95; Die Venus v. Milo, Dr. 95; Die Brüder 95: Die Erste, Dr. 95; Der Abend, Dr. 96: D. König v. Sidon 97; D. Agent 98; Ferien im Morgenlande 99; D. Herr im Hause, Dr. 99; An d. Westküste Kleinasiens 99; Nacht u. Morgen, Dr. 01; Lucians Satiren, Dr. 01; Kleinigkeiten 02. **Ue:** Dumas, Fils naturel, Princesse Georges, Etrangère, Francillon; Augier, Lionnes pauvres: Sardou, Fédora, Crocodile, Marcelle, Spiritisme: Dick-May, L'affaire Allard (Unheiml. Gesch.)

Lindau, Rud., Nov., Roman, WGLegR. Helgoland. (Gardelegen 10/10 29.) **V:**

Voyage autour du Japon 63, 2. A. 65; Die Garde 1870/71 72; Erz. u. Nov. 73; Schiffbruch, R. 77; Rob. Ashton 77; Liquidiert 77; Vier Nov. u. Erz. 78; Gordon Baldwin, R. 78; Kleine Welt, R. 79; Peines perdues, R. 79; Gute Gesellschaft, R. 80; Wintertage, R. 82; Gast, R. 83; The Philosophers Pendulum 85; Auf d. Fahrt 86; Zwei Seelen, R. 87; Der lange Holländer, R. 89; Martha, R. 92; Ges. Schriften 93 VI; Liebesheirat, R. 93; D. Flirt, R. 94; Schweigen, R. 95; China u. Japan, Reise-Erinnergen 95; Erzählgen e. Effendi 96; Türk. Gesch. 97; Fanar u. Mayfair, R. 98; Zwei Reisen in der Türkei 99; Ein unglückliches Volk, R. 02.

Lindau, Walter, s. Leop. Winternitz.

Lindeck, Rich., s. Rich. Nitsche.

Lindeck, Stefan, Dr. phil., Prf., Red. d. „Zeitschr. f. Instrumentenkunde", Mitgl. d. Physikal.-techn. Reichsanstalt. Charlottenburg, Goethestr. 77. (Alsfeld 16/10 64.) **Bearb.**: (m. anderen) Violle, Lehrb. d. Physik 92/97; (m. Dr. Holborn) Ewing, Magnet. Induktion i. Eisen u. a. Metallen 92.

Lindeman, Fräul. Marie v., Nov., Jugendschr., ✾. Dresden, Ostra-Allee 23. (ebda.) **V**: Fügungen 61; Ges. Erz. 69; Ratende Freundin 86, 7. u. 8. A. 00; Edle Herzen 89, 2. A. 00.

Lindeman, Moritz, ⊕. ⊞, ⚓, Dr. phil. Dresden, Schnorrstr. 62. (ebda 23.) **V**: Finnland u. s. Bewohner 55; Wirtschaftsw. Urbegriffe 59; Statist. Ueberblicke üb. Verhältn. Bremens 60; Arktische Fischereien d. dtschn Seestädte 69; Seefischereien d. Welt 80; Amtl. Bericht üb. d. Seefischerei-Ausstellg in Berlin 81; Festschr. z. Jubelfeier d. Nordd. Lloyd 82; Statistik d. deut. Seefischerei 88; D Nordd. Lloyd 92; Gegenwärtige Eismeerfischerei u. d. Walfang 99.

Lindemann, Emil, Balneologie, Dr. med., prakt. Arzt, im Sommer: Helgoland, v. Okt. ab: Dirig. Arzt d. Sanatoriums „Karlsbad". Berlin W, Potsdamerstr. 27 B. (Bramstedt 10/10 57.) **V**: s. 1902, S. 851. ()

Lindemann, Ferd., ⅄, Dr. phil., o. UP. München, Franz Josephstraße 12. (Hannover 12/4 52.) **V**: Vorlesungen über Geometrie I 76/78, II. 1. 91.

Lindemann, Frau Henriette, gb. Schmidt (Pf. Henr. Schmidt), Jugendschr. Neu-Ulm, Marienstr. 14. (Ulm 16/3 30.) **V**: Großmutters Erzählung 85, 2. A. 87; In Backfischchens Kaffeekränzchen 86, 3. A. 95; Aus der Kinderzeit 87, 2. A. 95; 30 Jahre nach Backfischchens Kaffeekränzchen 88; Wendelgard 90; Wunderglöckchen, Märchensp.; Zwei deutsche Knaben 1870, Sch. f. Knaben; Hausmütterchen 97; Mädchenloose 98; Die Kinder i. Walde, Ged. zu Bildern 00; Auf eig. Füßen, Erz. 02.

Lindemann, Frau Dr. Th., Erzähl. Gotha, Kastanienallee 5. **V**: Tante Gretes Bilderbuch, Erz. u. Hum. 00.

Linden, s. Gustav Körner.

Linden, A., s. Luise Förster.

Linden, A. v. d. (Pf.), Litt. ♛, **Ue**: DEF. Leipzig, Dufourstr. 15 II. (Strelitz 27/9 56.) **V**: D. Heinegrab auf d. Montmartre 97. **V**: u. **H**: Eckermanns Gespräche mit Goethe 94 III. **Ue**: u. **H**: Brandes, Das junge Deutschland (Hauptströmgn. Bd. 6); Brandes, Dissoloing Views 98; Medwin, Gespräche m. Lord Byron 98; Brandes, Ferd. Lassalle, 4. A. 99; Brandes, ästhet. Stud. 99.

Linden, E., s. Elisab. Postler.

Linden, E. v., s. K. May.

Lindenberg, Paul, BP., Nov., ✓. Berlin W, Lutherstr. 46. (ebda 11/11 59.) **V**: Kurt Waldau 75, 2. A. 89; Durch Kampf z. Sieg 75; A. d. Pennalleben, Hum. 78, 2. A. 93; D. Kaiser 78; Aus der Zeit — für die Zeit 82, 2. A. 83; Berl. Bilder u. Skizzen 83; Nat.-Gallerie i. Berlin 84; Schutzlos u. schuldlos, N., 2. A. 84; Berliner Blut, 2. A. 85; Umgebung Berlins, 4. A. 89; Berliner Stimmungsbild 85; Neu-Berlin 86; Berlin illust. 86; Potsdam ill. 86; Federzüge, 2. A. 86; Berliner geflügelte Worte, 2. A. 87; Berliner auf Sommerreisen, Hum. 87; Im Weichbilde d. Bären, Berl. Skizzen 87, 2. A. 88; Hohenzollern-Museum in Berlin 88; Umgebung Berlins, Potsdam u. Spreewald 89; Berliner Bilder 90; Aus d. Berlin Kaiser Wilhelms I., 2. A. 91; Im Hohenzollern-Museum zu Berlin 91; Polizei- u. Verbrechertum Berlins 92; Aus d. Paris d. 3. Republik 92/93 II; Berlin als Kleinstadt, 5. A. 93; Am Kaiserhofe zu Berlin 94, 2. A. 98; Berlin in Wort u. Bild 95; Schatten der Großstadt, Nov. u. Sk. 95; Kaiser Friedrich als Student 96; Pracht-Album der Berl. Gewerbe-Ausst. 96; Aus dem dunklen Paris 96; Südl. Frühlingstage 98; Fritz Vogelsang, Abenteuer e. deut. Schiffsjungen in Kiautschou, 1. bis 10. A. 99; Um die Erde in Wort u. Bild 00 II; Paris. Zur Führung u. z. Erinnerung, 1. bis 10. A. 00; Fritz Vogelsangs Kriegsabenteuer in China 00, 1. bis 6. A. 01; Auf deutsch. Pfaden im Orient, Reiseb. 02; Kurt Nettelbeck. Abenteuer e. jung. Deutschen in Siam 03. **H**: O. Schütt, Reisen i. südwestl. Becken des Kongo 81. B. Dohme, Unter fünf preuß. Königen 01.

Lindendorf, H., s. Hedwig Siecke.

Lindenmeyer, Julius, †, Pfr. a. D. Cannstatt (Württ.) (Pforzheim 11/11 35.) **V**: Die Auferstehung Jesu u. die christl. Hoffnung 64, 2. A. 98; Das göttl. Reich als Weltreich 68, N. A. 78; Gesch. Jesu n. d. hl. Schrift 75/76 II; D. Vollführung 2c. Erklärung von Offenbarung Johannis, Kap. 10—22 (Pseud.) 88, 2. A. 96, **H**: J.

T. Beck, Timoth. Römer, Epheſ. Apokal. Petribriefe, Glaubenslehre, Ethik, Gedankenbriefe (4. A.) u. Kernworte.

Linderer, Eduard, ⚲, ✓. Berlin C, Gormannſtr. 20 a. (ebda 30/10 37.) **V**: Deklam. Abendunterhltgn 66; Polterabend-Helmerding 68; Poltergeiſter 67; Im Reich d. Komik 70; Berl. Muſenklänge 72; Polterabend-Salon 70; Bravo Da capo 75; Musée tintamaresque 76; Der Komiker 82; Poſſen u. Luſtſpiele 59|88; Couplets: Der Volkskomiker 92 V; Lieder 92; D. Damenfreund, Char.-Soloſcherz; Lenz und Liebe, Lied, Reim-Couplet; Frauen-Augen, Lied; Italien in Berlin, Soloſch; Aurora in Tabak, P.; Ich möcht' dir gern was Liebes ſagen, Lied; Die Geheimn. von Berlin, Volksſt.; Paſcha Ratataſchingerattata, Burl.; Cravatten-Schulze, P.; Die Geſangskomiker, Orig.-Couplets; Schlager auf Schlager, Soloſcene; Alpenröschen, Märchen-P.; Madame Blaubart, L.; Die Couplet-Bühne: Juliane od. Börſenſpiel u. Liebe, Vſt.; Die Zigeuner in Lichtenberg, Genreb.; Nette Matroſen, Oppte; Es iſt erreicht! Kom. Vorträge 01; Nanu geht's los! Dekl. u. Coupl. 02; Fideler Polterabend 01.

Lindheimer, Franz, ⚲, ♆, ♗, Rom., Kritik, Dr. phil. Frankfurt a. M., Arndtſtr. 15. (ebda 25/4 70.) **V**: Leben, Lieben, Singen, G. 96; Hagars Liebe, Sch. 96, 2. A. 96; Beiträge z. Geſch. u. Kritik d. Neukant. Philoſ. (1. Reihe: H. Cohen) 00; Karl Roland. R. 02.

Lindl, Ernſt, Ψ, Dr. theol. et phil., UDoz. München, Thereſienſtr. 39. (ebda 23/4 72.) **V**: Babyloniſch-aſſyr. Präſens- u. Präteritalformen der ſtarken Verba 96; Die Oktateuchkatene des Prokop von Gaza und die Septuagintaforſchung 02.

Lindner, Anton (Pſ. Pierre d'Aubecq), ♆, Kunſt♕, Dramaturgie, Aeſthetik, Satire, ✓, Kritik, Red. d. „W. Rundſchau". Wien IX, Berggaſſe 18. (Lemberg 14/12 74.) **V**: D. Barriſons, 2. A. 97. ( )

Lindner, Bruno, Sanskrit., Dr. phil., ao. UP. Leipzig, Egelſtr. 8. (ebd. 25/10 53.) **V**: ſ. 1902, S. 853. ( )

Lindner, Frl. Ella, FDS., PA., Erz., Märch., ♆, ✓. Dresden, Kaulbachſtr. 2. (Oederan i. S. 15/5 72.) **V**: Am Hochzeitstage, Ilſe, 2 Nov. 98; Jutta, R. 02.

Lindner, Felix, Gramm. u. Litt. d. engl. u. roman. Sprachen, Dr. phil., ao. UP. Roſtock, Schröderſtr. 48. (Oels, Schleſ. 4/5 49.) **V**: Ueb. d. Beziehgen d. Ortnit zu Huon de Bordeaux 72; Ueb. d. Präfix a i. Engl. 73; Feſtſchrift z. 30. Philolog.-Verſlg 75; Grundriß d. Laut- u. Flexions-Analyſe d. neufranz. Schriftſprache 81; Erläut. z. Plötz, franz. Schulgrammatik 90; H. Fieldings dramat. Werke, Litt. Studie 95; V. Frauenſtudium 97; Thom Thunh v. Fielding 99; Zur Geſchichte d. Oberonſage 02.

Lindner, Hugo, ♆, ♗. Dir. d. höh. Mädchenſch. u. d. Lehrerinnenſem. Kolberg, Friedrichſtr. 1. (Frankfurt a. O. 14/9 48.) **V**: Deutſche Litteratur (mit Erfurth) 89; Sedanfeier in Wort und Lied 95; Aufſatzübungen 95; Geburtsfeier d. Regent. Ernſt zur Lippe 98; Einführung in die neuere Lyrik u. Epik 00; Zur Ehrung Kolbergs am 2/7 07, G. 01; Was ſollen unſere Töchter leſen? 01. *

Lindner, Pirminius Auguſt, (k.), (Pſ. P. Gabr. Bucelin), OSB., ♕, Benediktinerſtift St. Petr. Salzburg. (Innsbruck 17/12 48.) **V**: Aufhebung d. Klöſter i. Deutſchtirol 1782|87 84; Familia S. Quirinii. Tegernſee 95|98 II.

Lindner, Theodor, ♕, Dr. phil., o. UP., GRegR. Halle a. S., Wettinerſtraße 15. (Breslau 28/5 43.) **V**: Anno d. Heilige 69; Geſch. d. Dtſchn Reiches unt. König Wenzel 75|80 II; Kaiſer Heinrich IV. 81; Urkundenweſen Karls IV. 2c. 82; Veme 88; Dtſche Geſch. unter den Habsburgern u. Luxemb. 90|93 II; Fabel v. d. Beſtattung Karls d. Gr. 93; Die deutſchen Königswahlen und Entſtehung d. Kurfürſtentums 93; Geſch. d. deutſchen Volkes 94 II; Krieg gegen Frankreich u. die Einigung Deutſchlands 95; Die ſog. Schenkungen Pippins, Karls d. Gr. u. Ottos I. an die Päpſte 96; Die deutſche Hanſe 99, 2. A. 01; D. Hergang b. d. deutſch. Königswahlen 99; Geſchichtsphiloſophie 01; Weltgeſch. ſeit der Völkerwanderung I 02, II 02.

Lindner, Waldemar, ſ. Wilh. Brand.

Lindorfer, Joſef, Kath. Kirchengeſang, Bezirksſhptlehr. Geiſelhöring, NBay. (Saldenburg 5/7 54.) **V**: Offizium d. kath. Chorregenten 97, 2. A. 99; Schülerbücher f. Sprachunterr. 78. 15. A. 02; Schulbüch. f. Realien 88, 45. T. 02. *

Lingau, Otto, ſ. O. Helliughaus.

Lingen, Ernſt, ſ. Eliſab. Schilling.

Lingen, Thekla, Frau, ♆, Roman. St. Petersburg, Moika Canal 120. (Goldingen 18/3 66.) **V**: Am Scheidewege, G. 98; Die ſchönen Frauen, N. 01. ( )

Linger, Konrad, ſ. Karl Leſchinger.

Lingg, Herm. Ritt. v., ⚲, ♆, Dr. med. München, Nymphenburgerſtr. 17. (Lindau 22/1 20.) **V**: Ged. I 54, 7. A. 71; II 86; III 70; Schlußſteine, G.; Völkerwanderung, E., 2. A. 92; Dunkle Gewalten, E.; Catilina, Dr.; Walküren, Dr.; Violante, Dr.; B. Schwarz, Dr.; Doge Caniano, Dr.; Macalda, Dr.; Byzant. Nov; V. Wald u. See, N.; Clytia, Dr.; Högnis letzte Heerfahrt, Dr. 84; Lyriſches 85; D. Frauen Salonas, Dr. 87; Bregenzer Klauſe, Dr. 87; Jahresringe, G. 89; Furchen, N. 89; Dramat. Dichtungen, Geſ. Ausg. 97; Meine Lebensreiſe, Selbſtbiogr. 99; Schlußrhythmen, G. 01.

Lingg, Max., (k.), Canonist, D., Dr. jur. et theol., Bischof v. Augsburg, päpstl. Hausprälat u. Geh. Kämmerer. Augsburg. (Nesselwang 8/3 42.) **V:** Civilehe vom Standpunkt d. Rechts 70; G'müethle, G. 74, 2. A. 91; Gesch. d. tridentin. Pfarrkonkurses 80; Verordnungssamml. für den Klerus d. Erzdiöcese Bamberg 82; Gesch. d. Instituts d. Pfarrvisitation in Deutschland 88; Kulturgeschichte der Diöcese u. Erzdiöcese Bamberg auf Grund d. Pfärrvisitations Berichte 00.

Linhardt, Adolf, ⚓, Beamter. Berlin SW, Charlottenstr. 22. (Wien 20/5 81.) **V:** Paris, mod. Ged. 03.

Linhart, Anton, (k.), PA., Red. der „Donau-Ztg". Passau. (Lambach 26/5 63.)

Linhoff, Mattias, Sprachwiss., Schriftleiter d. „Jahrbuches d. Münsterer Zweigvereins des Allg. Deutsch. Sprachvereins". Münster, Westf., Göbenstr. 30. (ebda 21/10 57.) **V:** Rundschr. od. Eckenschrift? 91; Zur dtschn Richtigschreibung 91; Verdeutschungsbüchlein 94.

Link, Theodor, ℞, Dr. phil., k. GPrf. f. n. Spr. Regensburg, Sedanstr. L. 60 1/3. (Amorbach 21/11 57.) **V:** Frz. Konversationsübungen 89 II; Frz. Lesebuch 89, 3. A. 01; Materialien z. Uebers. a. d. Deutsch. ins Franz. (m. J. Bauer) 94, 2. A. 01; Grammaire de Récapitulation 99. **H:** Franz u. engl Schulbibl. (m. J. Bauer) 90 ff. XXI—XLI.

Linke, Frl. Johanna (Pf. f. Nov. Irma v. Schauenforst), ♆, wissensch. Lehrerin. Merseburg, Gotthardtsstr. 31. (Altenburg 11/6 78.)

Linke, Johs, Hymnologie, ☉, ♆, ♛, ✝, ✗, D., Dr. med., prakt. Arzt. Altenburg, Albrechtstr. 10 u. Merseburg, Gotthardtsstr. 31. (Friedersdorf b. Zittau 16/8 47.) **V:** Wollt ihr auch hingehen? 72; Gesprengte Fesseln 74; Abschiedsworte 74. Durch Klärung zur Klarheit 75; Brot und Brocken 76; Sylvesterglocken 79; Abgefall. Perl. 82, 84 II; Meg. D. Lutheri canticum canticorum 83; Ed. min. in Buntdruck 83; Te deum laudamus 84; Luth. comment. i. Johel, Amos, Obadia, Jona, Micha, Nahum, Abacuc, Sophonias, Aggeus, Zacharias 84/85 X; Wann wurde d. Lutherlied „Ein' feste Burg ist uns. Gott" verfaßt 86; Spec. hymn. de dedicatione eccl. 85/86; M. Rinkarts geistl. Lieder u. Biographie 86; Cithara sacra 93; Die große Logia im paulin. Missionsgebiet 97; Die Behandlg d. Basedow'schen Krankheit 01. **Ue:** Hymnen d. Hilarius u. Ambrosius 84; 50 geistl. u. weltl. Lied. in lat. Uebertragung 93. **H:** Luth. opp. exeg. lat. tom. XXIV—XXVIII 84/85; Blätter für Hymnologie 84/94.

Linke, Oskar (Pf. Oskar Klein, Leon Ritter, Taras Kunowski), BP., ♆, ☉, Musik♛, /, Dr. phil., Chefred. d. „Pos. Zeitg". Posen, Kanonenplatz 6. (Berlin 15/7 54.) **V:** s. 1902, S. 855. ()

Linsemann, Paul, ☉, Nov., /, Kritik. Berlin NW, Flensburgerstr. 10. (ebda 26/2 71.) **V:** Weib d Uria u. a. Skizzen, N. 91; Ueber dies u. das, Aphor. 92; Aber die Ehe, L. 95; Die gute Lüge, Sch.; In doppelter Bekehrung, L. 95; D. letzte Tag, Sch.; Opus I, L. 96; Wintersonne, Sch.; Finale, L. 97; Das ewig Gestrige, N.; Er u. Sie, N.; An d. Wende, N.; D. Theaterstadt Berlin 97; Nach Hause, L. 98; Der ewige Krieg, Sch. 00; Junge Leute, Sch. 02. **Ue:** Molière: Eheglück, L. 97; Maupassant, N.; V. Hugo, D. letzte Tag eines Verurteilt., N.; Ordonneau, Eine freundl. Wohng, Schw. 96.

Linsenmayer, Ant., (k.), ♛, D., o. Lyceal P. a. D. Passau. (München 23/6 50.) **V:** Entwickl. d. kirchl. Fastendisziplin b. d. Konzil v. Nicäa 77; Gesch. d. Predigt in Deutschld bis Ausgang des 14. Jahrh. 86.

Linzer, Ferd., s. F. Krackowitzer.

Linz-Godin, Frau Amélie, ♆, März., Nov., **Ue:** Ef. München, Steinsdorffstr. 4. (Bamberg 22/5 24.) **V:** s. 1902, S. 856. ()

Lion, C. Theod., Sprachwiss., Dr. phil., Prf. Dortmund, Johannesstr. 25. (Göttingen 23/5 38.) **V:** Elementargramm. d. ital. Sprache 86; Comenius' große Unterr.-Lehre 98, 4. A.; Führ. durch Bad Thal 87, 2. A. 96; Lese- u. Lehrbuch d. engl. Spr. f. Untertertia 96, f. Obertertia 97, f. Untersekunda 99; Kurzgef engl. Schulgramm. 97; Zwei Abhndlgn des J. A. Comenius 94; Comenius' Informatorium d. Mutter Schul. 98; Engl. Leseb. zur Gesch. u Landeskunde Großbritanniens für die Oberstufe des Gymn. 99. **H:** Fremdsprachliche Schulausgaben.

Lionheart, E., s. Ch. Zoeller.

Lipinski, Richard, Sozialpolitik u. Sozialgesetzgeb. Leipzig, Reudnitzerstr. 11. (Danzig 6/2 67.) **V:** Friede auf Erden, soziales Bild 93, 3. A. 97; Der Arbeitsvertrag 94; D. Recht u. d. Rechtshilfe d. Handlungsgehilfen 95; D. Arbeitsvertrag der Handlungsgehilfen 97; D. Arbeitsvertrag d. Gewerbe- u. Fabrikarbeiters 98, 3. u. 4. A. 98; Arbeiterführer f. Leipzig 98; D. Rechte u. Pflichten d. Mieters 99, 21. A. 02; D. Neunuhrladenschluß 00; Merkbüchlein über d. Recht im gewerbl. Arbeitsvertrag 00; D. Recht im gewerbl. Arbeitsverhältnis 02.

Lipkowitz, Paul Otto Dietr. Mor., Meteorol., Inh. d. Berliner Wetterbureaus. Berlin NW, Bauhofstr. 7. (Beverungen, Westfalen 1/8 50.)

Lipp, Joh (Pf. Hans Max), ℞, OLehr. Matzendorf, NOesterr. 28. (Kunstadt 1/12

59.) V: Gesangunterricht mit Zugrundlegung von Normalliedern 89; Abhilfe gegen Willkür und Protektion 91; Ueb. d. Verwahrlosung d. Jugend 94; Zwei Aufklärungen 97; Lehrerarbeit u. Lehrerlohn 99; Herrschsucht u. Eigennutz als Feinde von Volksbildung u. Schule 01.

Lippe, Alfred Graf zur, Nov., Roman. München, Tristr. 6. (Dresden 23/7 65.) V: Innenleben 97; Leidenschaft 98. ()

Lippert, Friedrich, Dekan u. Pfarrer. Kirchenlamitz, OFranken. (12/1 46.) V: D. Reformation in Kirche, Sitte u. Schule d. Oberpfalz 97; Gesch. d. Gegenreformat. d. OPfalz in Staat, Kirche u. Sitte z. Zt. des 30jähr. Krieges 01.

Lippert, Jul., Kultur♛, Schuldir. a. D. Aussig, Böhm., Laugegasse 284. (Braunau i. B. 12/4 39.) V: Himmel 2c. 77; Erdrinde 78; Völk. u. Staaten d. Erde 80; Seelenkult. 81; Religion der europ. Kulturvölker 81; Christent., Volksglaub. 2c. 82; Leben d. Vorfahren 82; Allg. Gesch. d. Priestert. 83; Gesch. d. Familie 84; Kulturgesch. in einz. Hauptstück. 85; Kulturgesch. d. Menschheit 86/89 II; Deutschen Sittengesch. 89; Sozialgesch. Böhmens 96/98 II. ()

Lippert, Paul (Pi. F. Deutschmann, Pat. Filucius), Nov., Dr. phil., Biblioth. d. stat. Bureaus. Berlin SW, Gneisenaustr. 114. (Halle 22/5 33.) V: s. 1901, S. 853. ()

Lippert, Woldemar, ♛, Dr. phil., Archiv-R. am Königl. sächs. Hauptstaatsarchiv. Dresden-Trachenberge, Weinbergstr. 56. Bureau Hauptstaatsarchiv. (ebda 17/10 61.) V: König Rudolf von Frankreich 86; Wettiner u. Wittelsbacher, sowie die Niederlausitz im XIV. Jahrh. 94.

Lippert v. Granberg, Frau Josephine, (k.), VB., ✾. Wien I, Predigergasse 5. (ebda 17/3 36.) V: Minne Sinnen, G. 75; Ausonia 92; Unt. Ausonias Himmel 94; Sicania 96, ital. 00.

Lippmann, Edmund O. v., Naturwiss., Litt. ♛, Dr. phil., Prf., Dir. d. Zuckerraffinerie. Halle a. S., Raffineriestr. 28. (Wien 9/1 57.) V: Gesch. des Zuckers 90, Shaksperes ignorance 91; Shakespeares „Küste v. Böhmen" 92; Die chemischen Kenntnisse d. Plinius 92; Zu Goethe-Sprüchen 88 u. 94; Ueber e. naturwiss. Abe glauben 94; Chemie d. Zuckerarten, 2. A. 95; Rob. Mayer u. d. Gesetz v. d. Erhaltung d. Kraft 96; Bacon v. Verulam 98; Gesch. d. Schießpulvers 98; R. Descartes 99; Lionardo da Vinci als Naturforscher 99; D. Entwicklung d. deut. Zuckerindustrie 1850—1900 00; Analyse d. Zuckerprodukte 00; Goethes Farbenlehre 01.

Lippmann, Jakob, Nov., Hum., O. Mainz, Weihergartenstr. 20. (53.) V: Karrikaturen 83; Nur für Natur 83; Sie lügen Alle, Schw.; Lasalles Ende, Dr.; Sturmglocken, L. (mit Frz Deutschinger); E. verbotenes Schauspiel, L.; Entschleiert. Bühnenzauber, R.; D. Karrikaturenzeichn., hum. Nov.

Lippowitz, Jakob Siegm., O, H: d. „N. W. Journal". Wien I, Falkestr. (Stubenring.) (Leipzig 9/10 65.) V: D. Zähler, L. 85; Unglücklicher, Sch. 86; Leonie, Sch. 87. ()

Lipps, Dr., s. Emil Walther.

Lipps, Gottlob Friedrich, ⁂, A, Dr. phil., OLehrer. Leipzig, Bayr. Str. 69. (Albersweiler 6/8 65.) V: Grundriß der Psychophysik 99; D. Theorie d. Collektivgegenstände 01. H: Collektivmaßlehre von G. Th. Fechner 97.

Lipps, Theodor, ⁂, Dr. phil., o. UP. München, Friedrichstr. 4 I. (Wallhalben, Pfalz 28/7 51.) V. s. 1902, S. 858. ()

Lippschitz, Arthur, O, Dr. phil. Berlin W, Habsburger Str. 9. (Mannheim 27/9 71.) V: Hamlets Geist, Schw. 95; Ist Liebe Sünde? R. 97; Hinter Papas Rücken, Schw. (m. R. Keßler) 99; In d. Hypnose 99; D. histor. Festzug, Schw. (m. W. Jacoby) 00; Ledige Ehemänner, Schw. (m. Leo Walther Stein) 02; Der Herr Detektiv, Schw.; Los v. Manne, Schw. (m. W. Jacoby).

Lipschitz, Rud., A. Dr. phil., o. UP., GRegR. Bonn, Königsstr. 34. (14/5 32.) V: s. 1902, S. 859. ()

Lipsius, F. R., ✝, Lic. theol., UDoz. Jena. (ebda 3/10 73.) V: Vorfragen der systemat. Theologie 00.

Lipsius, Justus Hermann, Ψ, Dr. phil., o. UP., GHofR., H: „Leipziger Studien". Leipzig, Weststr. 89. (ebda 9/5 34.) H: Andokides 88; Demosthenes Kranzrede 76, 2. A. 89; Bearb. Meier u. Schömann, Att. Prozeß 83/87 II; Schömann, Griechische Alterthümer 97/02 II.

Lipsius, Frl. Maria (Pf. La Mara), ✾, ♛. Leipzig, Leisingstr. 4. (ebda 30/12 37.) V: Musikalische Studienköpfe 68/82 V, 9. A. 01; Bühnenfestspiel i. Bayreuth 76; Gedanken berühmter Musiker üb. ihre Kunst 73; Im Hochgebirge, Sk. 76; Sommerglück, Sk. 81; Musikerbriefe aus 5 Jahrh. 86, II; Klassisches u. Romant aus d. Tonwelt 92; F. Liszts Briefe, 2. A. 93, 94/02 VII; Briefe hervorragender Zeitgenossen an F. Liszt 95 II; Briefwechsel zw. Liszt und Bülow 98; Im Lande d. Sehnsucht, G. 01; Briefe v. Hector Berlioz an d. Fürstin C. Sayn-Wittgenstein 03. Ue: Liszt, F. Chopin, 2. A. 96.

Lirsch, Eugen, ✾, Nov., Erz., Dr jur. Prag II, Bredauergasse 3. (ebda 16/9 79.) V: Ged. 03. *

Liß-Blanc, s. Lisa Weise.

Lißner, Theod. (Pi. Th. Weyler). Charlottenburg, Bismarckstr. 21. V: Denker- u. Dichterworte im dtschn Volksmunde 80, 2. A. 88; Was sich schickt 87/88; Kl. Hausbiblioth. für d. Jugend; Gold. Worte fürs

Leben, 3. A. 00; In guter Gesellschaft; Für frohe Feste 90 III.

List, Guido v., DDeSchG., Anthropol., Esoterik, Theosophie, Mythenkunde, ♛, Roman, ⊙./. Wien VI, Kasernengasse 20. (ebda 5/10 48.) **V**: D. Burg d. Markgrafen d. Ostmark 77; Heliogabalus, Libr.; Carnuntum, R. 88 II; Deutschmytholog. Landschaftsbilder 91; Pipara, R. 94 II; Der Wala Erweckung, Dr. 94; Walkürenweihe, Ep. 95; D. Unbesiegbare; E. Grundzug german. Weltanschauung 97; Das Goldstück, Tr. 97; D. Gespenst auf Hohenstein, Dr. 98; NOest. Winzerbüchlein 98; König Vannins, Tr. 99; Der Wiederaufbau von Carnuntum, Hist. Studie 00; Sommer-Sonnwend-Feuerzauber, Weihesp. 01; Die blaue Blume, Märchensp. 01; Der Lügenrächer, L. 01; Walpurgis, Operndicht. 01.

List, Willy, ♛, Dr. phil., UBibliothSekr. Straßburg i. Els., Manteuffelstr. 18 II. (Huntingdon 15/3 56.) **V**: Bibliogr. f. roman. Sprachen u. Litt. 81 ff.; Zur Gesch. d. Bauernkriegs im Elsaß 86; Uebersiedelung der Univ.- u. Landesbibl. zu Straßburg in den Neubau 96.

Listowsky, Paul, Red. d. „Frankf. Ztg" u. Chefred. d. „Kleinen Presse". Frankfurt a. M., Eschersheimer Landstr. 107. (Friedland, Ostpr. 9/10 65.)

Liszt, Frz v., ♿, Dr. jur, o. UProf., GJustR. Berlin-Charlottenburg, Hardenbergstr. 19. (Wien 2/3 51.) **V**: Meineid u. falsches Zeugnis 76; Falsche Aussage vor Gericht oder öffentl. Behörde 77; Lehrb. d. österr. Preßrechts 78; D. dtsche Reichspreßrecht 80; Lehrb. d. dtschen Strafrechts 81, 12. A. 03; D. ital. Strafgesetzentwurf 88; D. Grenzgebiete zw. Privat- u. Strafrecht 89; Strafrechtsfälle z. akad. Gebrauch, 7. A. 01; Die Deliktsobligationen im System d. BGB. 98; D. Völkerrecht systemat. dargest. 98, 2. A. 01. **H**: Zeitschrift für d. ges. Strafrechtswiss. seit 81; Abhdlgn des kriminalist. Seminars seit 89; Mitteilgen d. Intern. Krim. Ver. s. 90; Strafgesetzgebung d. Gegenw. in rechtsvergl. Darstellung 94/98 II.

Litten, Jul. (Pf. Fr. v. d. Gozel). Berlin-Wilmersdorf. (Bublitz i. Pomm. 15/7 48.) **V**: Panzacchi, Stecchetti, d'Annunzio 88; Folgen d. Manierns, Hum. 89, 3. T. 91; Modedichter, Hum. 91; Eug. Richters deutsch-freis. Heldenthaten 92; Die Juden u. d. polit. Parteien 93; Tulpenthal, Hum. 94; Bandwurm, Hum. 95, 6. Tausf. 97.

Litten, Frl. Rosa, DSch., Roman, Nov., Hum. Berlin W, Koethenerstr. 45. (Schlawe 19/10 56.) **V**: s. 1902, S. 860. ()

Littmann, E., †, Dr. phil., Lecturer on Semitic Philology in Princeton University. Princeton, N. J., U. S. A. **V**: Ueber d. Abfassungszeit d. Tritojesaia 99; Arab. Schattenspiele 01: Z. Entzifferung d. Safā-Inschrift. 01; The Chronicle of King Theodore of Abyssinia 02; Neuarab. Volkspoesie 02.

Litzmann, Berthold, Litt♛, Dr. phil., o. UProf. Bonn, Goethestr. 4. (Kiel 18/4 57.) **H**: resp. **V**: Günther, Ged. 80; Zur Textkritik u. Biogr. Günthers 80; Liscow 83; Briefe A. M. v. Hagedorns 85; Schröder u. Gotter 87; Schiller in Jena 89, 2. A. 90; F. L. Schröder 90, 94 II; D. deutsche Drama in d. litter. Bewegungen der Gegenwart 94, 4. A. 97; Zu Kaiser Wilhelms Gedächtnis 97; Abschied von Bismarck 98; Ibsens Dramen 01; Clara Schumann I 02. **H**: Goethe, Iphigenie in d. Weim. Goethe-Ausg. 89; Theatergesch. Forschungen 91/02 XIX; Hölderlins ges. Dichtungen 97 II.

Lobedan, Frl. Helene (Pf. H. Naumburg), **Ue**: FEI. Berlin SW, Hafenplatz 5. (Naumburg a. S. 23/6 39.) **Ue**: Schuré, Gesch. d. deutschen Liedes 80; Cooper, D. Bravo; Mancini, Lydia; Dickens, Copperfield; Thackeray, D. Eitelkeitsmarkt; Dickens, Pickwickier; Mark Twain, Prinz u. Betteljunge; Kingsley, Hypatia; Schreiner, Peter Halkett; Cherbuliez, Reich geworden; Ohnet, Sinkende Sonnen.

Lobesam, s. Karl Maria Wiligut.

Lobner, B., s. Josef Blobner.

Lobsien, Wilh., ♆, Lehr. Kiel, Holtenauerstr. 143. (Foldingbroe 30/9 72.) **V**: Strandblumen, G. 94; Ich liebe dich, G. 02; Selige Zeit, Kinderlieder 02.

Lobstein, Paul, †, D., o. UProf. Straßburg i. E., Münzgasse 3. (Epinal 28/7 50.) **V**: s. 1901, S. 857. ()

Locella, G. Wilh. Frhr. v., ♆, Litt.- u. Kultur♛, Prf. u. ital. Vice-Konsul. Dresden-A., Sedanstr. 22 II. (Venedig 20/1 48.) **V**: Letture amene; Uebersetzungs-Bibliothek für d. Ital.; Ital.-deutsch. u. deutsch-ital. Taschenwörterbuch 78, 7. A. 00; Taschenbuch d. ital. Handelskorresp. 78, 8. A. 01 II; Ital. Grammatik f. Kaufleute 78, 4. A. 99. **H**: Autori Italiani Bd. XV—XVII; Teatro Italiano 79/80 VI, 3. A. 97; Z. deut. Dante-Litt. 89; Dante in der deut. Kunst 89; Dante nell' Arte tedesca 90; D. Friedensstifter, L. 94. **Ue**: Pagani, Menschenleid, Dr. 97; Volkmann, Iconografia dantesca 98; De Filippi, die Expedition S. K. H. des Herzogs der Abruzzen nach dem St. Elias (Alaska) 00; Pagani, D. Wolkenkönig, Tr. 01; D. Nordpolexpedition d. Herzogs d. Abruzzen 01; E. Corradini, Julius Cäsar, Tr. 02.

Lochemes, Michael Joseph, (k.), ♆, Erz., Priester, Sem.Dir. St Francis, Wisc. (Newyork City 29/9 60.) **V**: Dreiguds u. Nofchens, G. 90, 2. A. 98; Recollections of Oberammergau 92, 3. A. 00; Theodorus, Dr. 95.

Lochmann, Frau Konstanze, geb. Harrer (Pf. Constantin Harro), FDS., ♀, Roman, /. Breslau, Kl. Fürstenstr. 3. (Schlanowitz 8/10 47.) V: Spät gereift, N. 79.

Lochner v. Hüttenbach, Baron Oskar Max Georg Anselm Maria (Pf. Max v. Theuern), (k.), ♔, ♀ ⌂, Dr. phil., Lyceal P. Eichstätt. (Regensburg 9/11 68.) V: Jesuitenkirche in Dillingen 94; Herzogin Barbara, Sch. 96; Absalom, Tr. 96; Text z. Jahresmappe der deutschen Gesellschaft für christliche Kunst 99; Die Sklaven des Scheik v. Moëzzia, Sch. 01.

Löbe, Ernst, ✠, Dr. jur., GehR., Zoll- u. Steuer-Dir. Dresden, Bernhardstr. 14. (Laußnitz 27/11 36.) V: D. deut. Zollstrafrecht 81, 3: A. 01; Handb. d. k. sächs. Etat-, Kass.- u. Rechnungswes. 84, 2. A. 03; Staatshaushalt d. Kgr. Sachsen in s. verfassgsrechtl. Beziehgn u. finanz. Leistungen 89.

Löbe, D. Ernst, Kirchen♔ Thüringens, KirchenR., OPfr. Roda (Altenburg 5/7 35.) V: Altenburgica 78; Gesch. d. Kirchen u. Schulen d. Herzogt. S.-A. (m. J. L.) 86 ff. III: Chronik v. Roda 92 ff. II.

Löbel, D. Theophil, Turkologie, OCensur-Insp. a. kais. ottom. Unterrichtsminist. Konstantinopel, Rue Toptchi-Bachi 14, Pera. (Jassy 2/10 59.) V: s. 1902, S. 862. ()

Loeber, R., D., Dr. phil., OKons. R., Hofpred. a. D. Dresden. V: D. innere Leben, 3. A. 01. ()

Löbl, Emil, CP., Politik, /, Dr. jur. utr., k. k. RegR., Chefred.-Stellv. d. Kais. „Wien. Ztg". Wien IX/1, Porzellangasse 48. (ebd. 5/2 63.) V: Pereat trist., Hum. 2c. 95. ()

Löbner, Ernst Otto, ●, Bes. d. Verl.-Gesch. Löbner & Co. H: d. Zeitschr. „D. deut. Wollengewerbe". Grünberg, Schl. (Brandenburg 1/8 50.) H: Bibliothek prakt. Erfahrungen aus d. Tuch- u. Bukskinfabrikat. 90/91 V.

Löbner, Heinrich, Litt♔, Dr. phil. Danzig-Langfuhr. (Brandenburg 20/8 63.) V: E. Geibel 84; Die Hochzeit, deutsches Ged. d. XII. Jahrh. 87; Ged. 93; Wintersonnenwende, Erz. 94.

Loeck, Georg, BP., Dr. phil., Red. der „Kreuzzeitung". Berlin-Schöneberg, Bahnstr. 23. (24/10 62.) ()

Löffler, Alex., ✠, Dr. jur., ao. ö. UP. Wien XVIII/1, Gentzgasse 38. (Szentes 4/2 66.) V: D. Schuldformen d. Strafrechts 95.

Loeffler, Em. v., Kriegs♔, Gen.-Maj. a. D. Ulm, Glöcklerstr. 38. (Ludwigsburg 26/6 25.) V: Gesch. d. Festung Ulm 81, 2. A. 83; U. Renaissance 82, 2. A. 85; Gesch. d. Württ. Pionierbat. 13 83, 2. A. 85; Gesch. des Ulmer Gesellschaftsgartens 93.

Löhlein, Theod., ♔, Dr. phil., GehHofR. u. Dir. d. höh. Mädchensch. m. Gymn.-Abt. (Mädch.-Gymn.) a. D. Karlsruhe, Bad., Kriegsstr. 75. (Gernsbach 7/3 29.) V: Neutest. Zeitgeschicht. 62; Grundriß d. Kirchengesch. 77, 6. A. 96; Lehrb. d. Weltgesch. 87, [2. A. 91.

Löhn, P., s. Robert Plöhn.

Löhner, Heinr., CC., Politik, /, k. k. Reg.R. i. Preßdep. d. Ministerrathspräs. Wien I, Teinfaltstr. 9. (Daudleb 22/4 38.) V: Ausflug nach Helgoland 77.

Löhner, Rud., Germanist, Dr. phil., GP. Wien XIII/9, Sebastian Brunnergasse 7. (Krems, NOe. 15/9 56.)

Löhr, Aug. Ritter v., ●, K. K. RegR., Eisenb.-Dir., Maschinenb.-Ingen. Wien III/2, Gärtnergasse 18. (Venedig 5/5 47.) V: Wien. Medailleure 99; Nachtr. u. 2. A. 01.

Löhr, Max, Dr. theol. et phil., ao. UP. Breslau I, Garvestr. 1. (Stettin 30/4 64.) V: Der Missionsgedanke im Alt. Test. 96; Gesch. Israels 00; Erklär. Schrift. z. A. T.: Erkl. d. Klagelied. d. Jeremias 93; Erkl. d. Bücher Samuelis 98; Studien z. Buche Amos 01.

Löhrer, Josef, Dr. phil., Gymn.-Dir. Viersen, Rheinpr., Schulstr. 8. (Aachen 14/3 60.) V: De C. Julio Vero Maximino, Romanorum imperatore 83; Ernst, Herzog v. Schwaben, Schulausg. 01, 2. A. 02. *

Löngfeld, E., s. Elise Fischer.

Loening, s. Arthur Loewy.

Löning, Edgar, ✠, Dr. jur., GJustR., o. UP., M. d. HH. Halle. (Paris 14/6 43.) V: u. H: s. 1902, S. 863. ()

Loening, Rich., ✠, Dr. jur., o. UP., Geh. JustR. Jena, Hoheestr. 6. (Frankfurt a. M. 17/8 48.) V: Vertragsbruch u. s. Rechtsfolgen I 76; Reinigungseid b. Ungerichtsklagen i. deut. MA. 80; Widerklage i. Achs-Civilproz. 81; Grundriß zu Vorlesgn üb. deut. Strafrecht 85; Strafrechtl. Haftg d. verant. Red. 89; D. Hamlet-Tragödie Shakesp. 93; Ueb. ältere Rechts- u. Kulturzustände an der fürstl. sächs. Ges.-Univ. Jena 97. ()

Löns, Herm., /, ♈, Red. d. „Hannov. Allg. Ztg". Hannover, Am Bockemahle 10 A. (Kulm, Westpr. 29/9 66.) V: (m. A. Garde) Menschl. Tragödie, G. 93; Mein goldenes Buch, G. 01; Mein grün. Buch, Jagdschild. 01.

Loeper-Houselle, Frau Marie, ⚓. Rhens a. Rh. (Gr. Lesewitz b. Marienburg 11/2 37.) V: Mattenbauer, hist. Erz. 90. H: Lehrerin in Schule u. Haus, 19. Jahrg.

Lörcher, Frau Erica, geb. Grupe (Pf. Erik Grube-Lörcher), Märchen, Roman, Nov. Straßburg, E. (Manila, Philippinen 12/2 75.) V: N. Märchenbuch 96, 97; D. Kornblume 97; D. Robespierre Straßburgs 98.

Lörcher, Ulrich, Erz., Red. i. litt. Bureau d. k. Minist. Straßburg, E. (Lorch 20/1 69.) V: Familie Lavenstein 94; Weihnachtsabend 94; Der Müllerfritz 94; Aus Ungarns Schreckenstagen 95, n. A. 97; Geigerjakoble 96; Aus d. Volke f. d. Volk 98; Erinn. a. d. Zeit v. Straßb. Belagerg 99; Wunderbar geführt 99; Allerlei Herzen 02.

Loersch, Hugo, (k.), deut. Rechts- und

rhein. Lokal♛, o. UP., GJustR, M. d. H. u. Kronsyndikus, Vors. d. Komm. f. Denkmälerstat. d. Rheinprov. u. des geschäftsführenden Ausschusses des Tages f. Denkmalpflege. Bonn, Lennéstr. 21. (Aachen $^{20}/_{7}$ 40.) **V:** Aachener Rechtsdenkmäler 72; Urkunden zur Gesch. d. deutschen Privatrechts 74, 2. A. 81 (m. R. Schröder); Zwei Aachener, hist. Ged. d. 14. u. 16. Jahrh. 74 (m. A. Reifferscheid); Code Civil 78, 3. A. 93; Briefe v. K. Fr. Eichhorn 81; Ingelheimer Oberhof 85; Gesetze üb. d. Grundbuchwesen im Gebiet d. rheinpreuß. Rechts 90; Ueb. Urkunden Karls d. Gr. u. Friedrich I. für Aachen 90; Das franz. Gesetz vom 30. März 1887, e. Beitr. z. Recht d. Denkmalpflege 97; Die Weistümer d. Rheinprovinz, Abt. I (Kurfürst. Trier) I 00.

Loeschcke, Georg, Dr. phil., o. UP., Dir. d. akad. Kunstmus. Bonn, Königstr. 53. **H:** Mykenische Thongefäße (m. Furtwängler) 79; Myken. Vasen (m. dems.) 86. ()

Loesche, Frau Prof. (Pf. Tagetis Norrmann), geb. v. Kahlden, Nov. Wien XIX, Cobenzlgasse 42. **V:** Aurelia phosphorea 96; Vom Malstock zur Haube 96; Leidensgefährten, Meraner Typen 98; Frau S. Loesche 02.

Loesche, Georg, D., Dr. phil., o. UP. d. evang.-theol. Fakultät, RegR., Red. des „Jahrb. f. Gesch. d. Protestant. i. Oesterr." Wien XIX, Cobenzlgasse 42. (Berlin $^{22}/_{8}$ 55.) **V:** Florenzer Predigten 84; E. M. Arndt 84; Jan Amos Komensky 89; Kirchenordng v. Joachimsthal 91; Analecta Luther. et Melanchthon. 92; J. Mathesius 94/95 II; Mathesius ausgew. Werke, eingel. u. erl. III (Leben Luthers) 98; Gesch. d. Protestantismus in Oesterr. 02.

Löscher, Friedr. Hermann (Pf. Friedr. Herm), VB., Erz., Heimatkde, Pfr. Zwönitz i. Sachs. (Annaberg i. S. $^{14}/_{9}$ 60.) **V:** Aus blauem Himmel 85; Vivat Akademia! 86; Kindermund 86; Schlingschlangschlorum 88, 3. A. 92; Aus dem Zwönitzthale 95; Zwönitz u. d. Obererzgebirge 00; Die musikal. Neugestaltg d. ev.-luth. Landesagende 02.

Loescher, Fritz, /, Naturwiss., Kritik, Ⓞ. Berlin-Steglitz, Florastr. 2a. (Berlin $^{26}/_{10}$ 73.) **V:** Leitf. d. Landschaftsphotographie 01. ()

Löschhorn, Karl, ✝, Ψ, Dr. phil., Prf., Dir. d. Realanst. Wollstein, Pos. (Magdeburg $^{16}/_{9}$ 51.) **V:** s. 1902, S. 864.

Loeske, Leopold, ⌀, Red. Berlin SW, Großgörschenstr. 41 I. (Inowrazlaw $^{24}/_{10}$ 65.)

Loeske, Michael, Technik d. Uhrmacherei. Berlin NO, Neue Königstr. 51 I. (Inowrazlaw, Pos. $^{1}/_{4}$ 67.) **V:** D. gesamte Litt. üb. Uhrmacherei u. Zeitmeßkunde 97. **Ue:** Saunier, Prakt. Handb. f. Uhrmacher 92; ders., Slg prakt. Arbeitsmethoden 92; Lossier, Regulieren d. Uhren in d. Lagen 93; Favarger, D. Elektrizität u. i. Verwertg z. Zeitmessg 95. **Bearb. u. H:** Saunier, Lehrb. d. Uhrmach. i. Theorie u. Praxis, 3. A. 02 III.

Loeßl, Vincenz, ♛, ◧, ●, k. Realsch.-Rektor. Ludwigshafen a. Rh. (Waldmünchen $^{24}/_{11}$ 53.) **V:** Prähistor. Ausgrabungen im Rotthale 91; A. Schmeller 91; Geschäftsaufsätze u. Geschäftsbriefe 91 III; Der deutsche u. franz. Unterr. 92; Kl. pädagog. Aufs. u. Rev. 93, 99; Dtsche Lesebücher 94, 95, 01; Leseb. f. Handelsschulen 96, 2. A. 01; Geogr. f. Mittelschulen 97/02; D. Regensburger Hausgrafenamt 97.

Loevinson, Hermann (Ermanno), ♛, Dr. phil., Lyceal P, Unterarchivar am k. ital. Staatsarchiv. Rom, Piazza Rosa 20. (Berlin $^{3}/_{6}$ 63.) **V:** Beiträge z. Verfass.-Gesch. d. westf. Reichsstiftstädte 99; Mindensche Chronik d. Busso Watensted 90; Crist. Colombo nella letteratura tedesca 93; G. Garibaldi e la sua Legione nello Stato Romano 1848/49 I. 02. **Ue:** P. Villari, Ist d. Gesch. e. Wiss.? 92.

Loevinson, Johanna, s. Johanna Meyer.

Löw, Oskar, ⌐⚗, Dr. phil., o. UP. f. ⌐⚗. Tokio, Japan. (Redwitz 44.) **V:** Die chem. Energie d. lebenden Zellen 99.

Löwe, Fritz, ♂, Epos. Rathenow, Kirchplatz 11. (Finkenwalde $^{16}/_{4}$ 65.) **V:** Nikephoros, Ep. 90; Frau Jutta, d. Päpstin, Ep. 92, 2. A. 94; Renatus, märk. Reiterlied, Epos 94; Amatus, Erz. 95; Aus d. Not z. Höhe, Vich. 97; Kunterbunt, Hum. 97; Friedrich d. Stauser, Dr. 00; Flagellanten, Ep. 02.

Löwe, Gustav, Skizzen, ♥, Humor, /, M. d. deut. Landestheat. Prag II, Wenzelsplatz 70. (ebda $^{27}/_{4}$ 65.) **V:** Qualeria lusticana, mus. Hum. 94; Symphonie in Es; D. offizielle Frau; In feineren Kreisen; Drahtseilbahn.

Löwe, Hans (Pf. Johannes Wöhle), /, Nov., Polemik, Red. u. H: „Der kritische Tag". Berlin-Charlottenburg, Lutherstr. 13. (Ober-Glogau $^{1}/_{3}$ 58.) **V:** Steht in Bulgarien e. Katastrophe bevor? 90. *

Loewe, Heinr. (Pi. Dr. Heinr. Sachse), jüd. Wiss. u. zionist. Politik, Dr. phil., wiss. Hilfsarb. d. Univ.-Bibl., Red. von „Jüdische Rundschau" u. „Der jüdische Student". Berlin NW 40, Lehrterstr. 14/15. (Groß-Wanzleben $^{11}/_{7}$ 69.) **V:** Richard von San Germano 94; Liederb. f. jüd. Vereine 94, 5. A. 98; Antisemitismus u. Zionism. 94, 3. A. 95; Zionistenkongreß u. Zionismus e. Gefahr? 97, 2. A. 97; Zur Kunde d. Juden im Kaukasus 00; Der Liberalismus macht selig u. d. Sonntagsgottesdienst macht liberal 01; Neu-Judaea. Von C. L. K. Neu hrsg. als Beitr. z. Vorgesch. d. Zionism. 02/03. **H:** Zion. Monatsschrift 95/96. *

Loewe, Konrad, ♂, ♥, Hofburgschausp. Wien XVIII, Semperstr. 19. (Proßnitz, Mähr. $^{6}/_{2}$ 56.) **V:** Paul Krokoff, Dr. 84;

Leben u. Lieben, G. 90. **Bearb.**: Grabbe, Herzog Theod. v. Gothland 92. ()

Loewe, Ludw., ♌, ⚕, Dr. med. **Ue**: EF, Arzt. Berlin NW, Karlstr. 32. (ebda 11/3 44.) **V**: Beiträge zur Anatomie d. Nase u. d. Mundhöhle 78, 2. A. 83; Beitr. z. Entwickelungsgesch. d. Nervensystems I 80, II 1. 83; Lehrbuch d. Ohrenheilkunde 84. ()

Loewe, Richard, german. Ψ, Dr. phil., Doz. an d. Humboldt-Akademie in Berlin. Berlin-Charlottenburg, Kantstr. 106. (Wanzleben 25/12 63.) **V**: Die Reste d. Germanen am Schwarzen Meere 96; D. ethn. u. sprachl. Gliederung der Germanen 99.

Loewe, Theod., VB., PA., CP., ♗, Nov., ✪, ✠, Dr. phil., Dir. d. Stadt-, Lobe- u. Thalia-Theaters. Breslau, Agnesstr. 9. (Wien 9/9 55.) **V**: Gesch. d. wackern L. Labesam 84, 2. A. 87; Königstraum, Sch. 86.

Loewe, Viktor, ♕, Dr. phil., Assistent am Kgl. Staatsarchiv. Hannover, Maschstr. 6. (Laurahütte 18/9 71.) **V**: Organis. u. Verwalt. d. Wallenstein. Heere 95; Behördenorgan. unt. Friedr. Wilh. I. (mit Schmoller und Krauske) 98/01 III; Bücherkunde d. dtschen Gesch. 03.

Löwen, Eugen, ✪, Nov., ✠. Berlin-Charlottenburg, Friedbergstr. 5. (Posen 8/10 57.) **V**: Brauch u. Liebe, L. 82; Unschuld siegt! L. 82; Natur und Sitte, Nov. 86 II; Sünder u. Gerechte, Dr. 96; A. Kosten des Dritten, Schw. 96; Helene, R. 98.

Löwenbalk-Hohenthal, s. E. J. Jonas.

Löwenberg, J., Nov., ✠, ✪, Dr. phil., Schuldir. Hamburg, Lappenbergsallee 10. (Niederntudorf 9/3 56.) **V**: Ueber Ottmays u. Schillers Don Carlos 86; Ged. 89; Vor d. Feind, Tr. 90; Lieder e. Semiten 92; In Gängen u. Höfen 93; N. Ged. 95; Aus jüd. Seele 01; Vom goldenen Ueberfluß, Anthol. 02.

Löwenfeld, Leopold, ⚕, Nervenkrankheit, Dr. med. München, Fürstenstr. 24 II. (ebda 23/1 47.) **V**: Untersuchg zur Elektrotherapie des Gehirns u. Rückenmarkes 81/83; Erschöpfgszustände des Gehirns 82; Studien üb. spontane Hirnblutungen 86; Mod. Behandlg d. Nervenschwäche 87, 3. A. 95; Nervöse Störungen sex. Ursprungs 91, 2. A. 02; Pathol. u. Therapie d. Neurasthenie u. Hysterie 92; Lehrbuch der ges. Psychotherapie 96; D. Hypnotism., Handbuch d. Lehre v. d. Hypnose u. der Suggestion, mit bes. Berücks. ihrer Bedeutung f. Medizin u. Rechtspflege 01.

Löwenfeld, Raph., BP., Dir. d. Schillertheaters, Litt♕, Essay, **Ue**: RP, Dr. phil. Berlin W, Fasanenstr. 36. (Posen 11/2 54.) **V**: s. 1992, S. 866. ()

Löwenfeld, Theod., ☩, Sozialpolit., Dr. jur., RA., o. Hon. Prf. a. d. Univ. München, Pfandhausstr. 3. (ebda 31/7 48.) **V**: s. 1902, S. 867.

Loewenfeld, Will., BP., ☩, Dr. jur., RA. u. Notar. Berlin NW, Rathenowerstr. 78. (Breslau 31/12 51.) **V**: Rechtsverfolgg i. internat. Verkehr I 1 87, 2 91 (m. Reuling) 3/5 93/95, (m. Leske) II 1/4 94/97, III 1 01; Formularbuch f. die freiw. Gerichtsbarkeit (mit Gerhard u. A.) 01 II. ()

Loewengard, Max, Musik, Musikref. d. „Berl. Börsenztg." Berlin-Friedenau, Hauffstr. 9. (Frankfurt a. M. 2/10 60.) **V**: Plaudereien u. Nörgeleien in musicis 88; Lehrb. d. Harmonie 01; Libretto z. D. 14 Nothelfer, kom. Oper 96; Lehrb. des Contrapunkts 02; Lehrb. d. Canons u. d. Fuge 03.

Löwenstein, Leopold, jüdische ♕, Dr. phil., Bezirksrabbiner, **H**: „Blätter für jüd. Gesch. u. Litt." Mosbach, Baden. (Gailingen 1/12 13.) **V**: Gesch. d. Juden am Bodensee 79; Beiträge z. Gesch. d. Juden in Deutschl. I. Gesch. der Juden i. d. Kurpfalz 95; II. C. Weil 98.

Löwenstein, Ludwig, ⚕, Dr. med., Arzt. Trier, Simeonsstr. 26. (ebda 1/6 67.) **V**: Beschneidung im Lichte der heut. medizin. Wissensch. 2c. 97.

Löwenthal, Eduard, ♗, Dr. phil. Tegel b. Berlin, Bahnhofstr. 12. (Ernsbach 12/3 36.) **V**: System u. Gesch. d. Naturalism.; Relig. ohne Bekenntnis 65, 6. A. 97; Grundzüge z. Reform u. Kodifikation d. Völkerrechts 72; Le Cogitantisme ou la religion scient. 86; Kampf um die europ. Suprematie 89; Weltgesch. für Jedermann 90; Religion d. Religionen 90; Staat Bellamys u. s. Nachfolge 91; Halbheiten u. Widersprüche d. Herrn v. Egidy 91; Internat. Säcularalbum 92; Cogitantentum als Staats- u. Weltreligion 92; Anarchismus u. Recht d. Schwachen 94; Der wahre Weg zum bleibenden Frieden 96; Gesch. d. Philosophie i. Umriß 96; Der letzte Grund d. Dinge u. die Entstehung d. geistigen Organismen 96; Obligat. Friedensjustiz, nicht Schiedsgericht 97; Die deutschen Einheitsbestrebungen u. ihre Verwirklichg im 19. Jahrh. 99; Die relig. Bewegung im 19. Jahrh. 00; Der Bankrott der Darwin-Haeckelschen Entwickelungstheorie u. die Krönung des monist. Gebäudes 00; Der Welt-Staatenbund in Sicht u. d. Mission d. Cogitantentums 00; Die neue Lehre, Relig. Unterr. f. Cogitanten 01: Die Fulgurogenesis im Gegensatz zur Evolutionstheorie u. d. Kulturziele d. Menschheit 02.

Löwenthal, Herm. (Pf. Alfr. d'Olzany), VB., PA., DeF., Nov., ✪, ✉, Essay, Theaterkritik, **Ue**: PFE, **H**: „Centralbl. f. Keramik u. Glasindustrie" u. d. „Versicherungsfreund", „Assekuranz u. Finanz-Globus", „Oest.-ung. Versich.-Kal." Wien IX, Porzellangasse 49 A. (Petlicowce 4/9 59.) **V**: 1902, S. 868. ()

Löwenthal, Max, /, BP. Berlin N, Weißenburgerstr. 33 II. ($^{22}/_{1}$ 22.) ( )

Löwentraut, Alexander, Pfr. Eulo b. Forst, Lauf. ($^{10}/_{9}$ 59.) V: Ziel u. Weg. Neuer Lehrg. für d. Konfirmandenunterr. 98; Sieb. Geheimn. der Predigtkunst 99; D. altkirchl. evang. Perikopen 02.

Loewi, Frau Babette (Pf. B. Herwi), /, Nov. Erz. ♀, ⊙. Berlin W, Luitpoldstr. 11. (ebda $^{15}/_{9}$ 43.) V: Deklamatorium; Sonnige Geschichten, N. 95; Rache, N. 01.

Loewicke, R., Rätsel, Dr. phil., Red. Berlin SW, Ritterstr. 51. (Elbing $^{15}/_{8}$ 36.) V: Knackmandeln u. harte Nüsse 76; Spielbuch 87; Rätselschatz 88|89.

Loewig, Walter, ♀, Dr. phil., H: (mit J. Eichhorn) „Die Waldmühle". Warmbrunn, Schles., Hermsdorferstraße 49. (Dresden $^{11}/_{9}$ 76.) *

Löwinger, Hermann. Frankfurt M., Hermesweg 13, hochp. (Preßburg, Ung. $^{24}/_{8}$ 49.) V: Preßburger Ghettobilder 00.

Löwit, Moritz, allg. Pathologie, ✗, Dr. med., o. UP. Innsbruck, Fallmerayerstr. 14. (Prag $^{27}/_{10}$ 51.) V: Physiologie u. Pathologie d. Blutes u. d. Lymphe 92; Vorlesungen über allg. Pathologie I: Lehre vom Fieber 97; Leukämie als Protozoeninfektion 00.

Löwner, Heinrich, klass. Ψ, Dr. phil., k. k. GP. Arnau, Elbestr. 219. (Budin $^{1}/_{9}$ 54.) V: Die Herolde in d. Homer. Gesängen 81; D. litter. Charakter des ‚Agricola' von Tacitus 84; Popul. Aufsätze aus dem klass. Altertum, 2. A. 86; Neuestes Centiloquium 90; Merk- u. Spruchbuch für alle Tage d. J. 92; Lexikograph. Miscellen 95; Das menschl. Gemüt 99.

Loewy, Adolf, ✗, Physiologie, Dr. med., Arzt, o. UP. Berlin W, Kurfürstenstr. 167. ($^{29}/_{6}$ 62.) V: Ueber Respiration und Circulation 2c. 95.

Loewy, Arthur (Pf. Löning), Nov., Red. der „Bresl. Morgen-Zeitg." Breslau, Augustastr. 133. (Lublinitz $^{13}/_{11}$ 69.)

Loewy, David, H: „D. Neuzeit". Wien IX, Grüne Thorgasse 35. V: s. 1902, S. 868.()

Loewy, Emanuel, klass. Archäol., Dr. phil., UP. Rom, S. Nicola Cesarini 53. (Wien $^{1}/_{9}$ 57.) V: Untersuchgen z. griech. Künstlergesch. 83; Inschr. griechisch. Bildhauer 85; Lysipp u. s. Stellung in d. griech. Plastik 91; Die Naturwiedergabe in der älteren griech. Kunst 00.

Löwy, Ernst (Pf. Ernst Lohsing), ✗, ♛, Kritik, Dr. jur. Prag II, 1785, Komenskyplatz 5. (ebda $^{30}/_{8}$ 78.)

Löwy, Julius (Julius von der Als), CP., PA., DeF., /, Rom., Chefred. d. „Ill. Wien. Extrabl." Wien IX, Berggasse 31. (ebda $^{14}/_{9}$ 51.) V: Gesch. a. d. Wienerstadt 88, 2. A. 89; Im Fiaker nach Paris 89. ( )

Löwy, Moriz, Dr. med., Chef Red. der „Wahrheit". Wien I, Hegelgasse 19. ( )

Löwy, Siegfr. (Pf. Siegfried), CP., ✉, /, Red. d. „Oesterr. Volkszeitg." u. Corresp. des „Berl. Börsen-Courier". Wien I, Eßlinggasse 17. (ebda $^{1}/_{11}$ 57.) ( )

Löwy, Wilh., Statistik, Dr. d. Rechts- u. d. Staatswiss., Sekret. d. Magistrats. Wien XVIII, Hofstattgasse 17. (Schaffa, Mähr. $^{12}/_{3}$ 50.) V: Kommunale Volkssch. in Wien 1879 u. 1869|78 80; Bewegung d. Bevölkerg in Wien 1876|80 77|81, sämtl. m. Dr. Sedlaczek; Bewegg d. Bevölkerg i. Wien 1881, 82 u. 1882, 83; Finanz- u. Steuerverhältn. v. Wien 61|84, 86; Statist. Jahrb. v. Wien (m. Dr. Sedlaczek, 88|90 auch mit Dr. Weiskirchner, 94|00, auch m. Dr. Hecke) 83|00; „Wien", statist. Bericht über demographische Verhältn. 87 (m. Dr. Sedlaczek); Unterrichtswes. i. Wien, 90/91 II; Oeffentl. Armenpflege u. Privat-Wohlthätigkeit in Wien 48|98 99.

Loga, Frl. Margarethe v., Jugendschr., Novellen. Berlin-Friedrichshagen, Scharnweberstr. 56. (Neuhoff, Kr. Thorn $^{8}/_{8}$ 48.) V: Märchen 93.

Logander, Ludwig, s. Paul Cauer.

Loge, s. Wilh. Mauke.

Lohan, Max, Dr. phil., Politik, polit. Red. d. „Dresd. Nachr." Dresden, Zinzendorfstr. 2. (Görlitz $^{12}/_{5}$ 57.) [Boettcher.

Lohde, Clarissa, s. Frau Prof. Clarissa

Lohmann, Joh. Baptista, (k.), SJ., †, Mission. Aarhus, Dänemark. (Etteln $^{24}/_{5}$ 34.) V: Betrachtg. f. Priester u. Laien 71, 5. A. 94 IV.; Das Leben Jesu Christi nach den 4 Evangelien 85, 3. A. 97; Das bittere Leiden uns. Herrn 88; D. Gabe d. hl. Geistes 92, 2. A. 02; D. Opfer d. neuen Bundes 92; Ueber den Priesterstand 96; D. hl. Bußsakrament 98; Vereinigung Betrachtungen neubearb. 98; Die höh. Weihen 98.

Lohmann, Peter, ⊙. Leipzig, Friedr. Liststr. 18 II. (Schwelm $^{21}/_{4}$ 33.) V: Offa, König d. Angels., Tr. 55; Tommaso Aniello, Tr. 55; Essex, Tr. 56; Atalanta Baglioni, Tr. 56; Karl Stuart, Tr. 56; Girolamo Savonarola, Tr. 56; Appius Claudius, Tr. 58; Ein Sieg der Liebe (D. letzten Mauren), Tr. 59; Oliver Cromwell, Tr., 2. A. 59; D. Schmied in Ruhla, Sch., 3. A. 59; Sechs Operndichtungen: Durch Dunkel zum Licht; Die Brüder; Die Rose vom Libanon; Frithjof; Valmoda; Irene 61—65; Wider den Stachel, dr. D. 71; Gegen d. Strom, dr. D. 72; Gesangsdramen, 3. A. 86; Geschichtsdramen, 3. A. 90.

Lohmeyer, Jul., VB., BP., ⊙, ♀, Nov., Humor. Jugendschr., Dr. phil. H: „Dtsche Monatschr. f. d. ges. Leben d. Gegenw." u. „J. Lohmeyers vaterl. Jugendbücherei". Berlin-Charlottenburg, Berlinerstr. 134 a. (Neisse $^{6}/_{10}$ 35.) V: s. 1902, S. 870.

Lohmeyer, Karl H., ♛, Kritik, Ue: I, Dr. phil., ao. UP. Königsberg i. Pr.-

Mittelhufen. (Gumbinnen 24/9 32.) **V:** Gesch. v. O.- u. W.-Preuß., I 80, 2. A. 81; (m. Thomas): Hilfsbuch f. d. Unterr. i. d. deutsch. Gesch. bis z. westf. Frieden 86, u. Hilfsb. f. d. Unterr. i. d. brandenb.-preuß. Gesch. 86; 2. A. (m. Knaake): Hilfsb. f. d. Unterr. in d. deutsch. u. brandenb.-preuß. Gesch. v. Ausgang d. MA. bis z. Gegenw. 92, 4. A. 99; Hilfsb. f. d. Unterr. in der deutsch. Gesch. b. z. Ausgang d. MA., 3. A. 98; Herz. Albrecht v. Preußen 90; Kaspars v. Nostitz Haushaltungsbuch d. Fürstent. Preußen 1578, 93; Gesch. d. Buchdrucks u. des Buchh. im Herzogt. Preußen 96 f. II; Kritisches z. altpreuß. Geschichtsforsch. I u. II 00 f. **Ue:** Grundr. d. lat. Paläographie u. d. Urkundenlehre v. C. Paoli 85; dass. 1. Abt. Latein. Paläographie, 3. A. 01; 2. Abt. Schrift- u. Bücherwes. 95, 3. Abt. Urkundenlehre 98/00 II, d. Abkürz d. lat. Schrift d. MA. (v. C. Paoli) 92.

Lohmeyer, Theodor, Germanistik, Dr. phil., GP. a. D. Marburg, H. (Schildesche 6/12 43.) **V:** Beitr. z. Etymologie deutsch. Flußnamen 81: Kl. deutsche Satzlehre 87, 4. A. u. d. T. Kleine deutsche Satz-, Formen- u. Interpunktionslehre 99; Dispositions- u. Aufsatzregeln im Anschluß an Dispositions- u. Aufsatzvorbilder 99.

Lohr, Anton (Pf. L. v. Roth), (k.), Litt., Kritik, Nov., Red. d. „Litt. Warte". München, Rottmannstr. 5 I. (Roth a/R. 2/1 78.) **V:** Streiflichter auf die moderne Litt. 00; Geistig defekt? Sitten-R. 02. **H:** Litterar. Ratgeber 02.

Lohr, Ernst Emil, VB., BP., Politik, , , Dr. phil., Red. d. „Post" (Berlin). Berlin-Großlichterfelde, Ringstr. 35. (Cöln 15/12 67.) **V:** Schleswig-Holst. Frage 95; Der Kampf bei Eckernförde u. d. kob. Legende 95.

Lohse, Louis, Musikdirekt., Sem. OLehr. a. D. Plauen i. V., Kirchplatz 7. (Limbach 22/9 22.) **V:** s. 1901, S. 867.

Lohse, Oswald, , Dr. phil., Prof. Potsdam, Sternwarte. (Leipzig 12/2 45.) **V:** Planetographie 94.

Lohsing, Ernst, s. Ernst Löwy.

Lohwag, Ernst, DOeSchG., , Roman, . Wien III/3, Reisnerstr. 5. (Dobischwald 16/2 47.) **V:** B. Donauweibchen, L. 73; Anna, Tr. 76; Neue Bahnen, G. 79; Iphigenie in Delphi, Tr. 80; Ausgrabung des Paradieses, R. 84; Ueberggsmensch., Dr. 03.

Loimann, Gustav, , Dr. med., Arzt, Franzensbad, Parkstr., Villa Loimann. (ebda 26/12 53.) **V:** s. 1902, S. 871. ()

Lomberg, August, , Rektor. Elberfeld, Carnapstr. 39. (Wülfrath 10/8 59.) **V:** Ueber Schulwanderungen im Sinne d. erziehenden Unterr. 87, 2. A. 93; Präparat. z. deutschen Ged.: I Uhland, Schwab, Kerner 96, 4. A. 01, II Goethe u. Schiller 97, 4. A. 03, III Rückert, Eichendorff, Chamisso, Heine, Lenau, Freiligrath und Geibel 99, 3. A. 02, IV Gellert, Pfeffel, Claudius, Hölty, Bürger, Herder, Hebel, Hoffmann v. Fallersleben, Müller, Vogl u. a. 00, 2. A. 02, V Simrock, Dahn, Platen, Gerok, Oër, Arndt, Körner, Schenkendorf u. a. 02; Deutsches Lesebuch mit Bildern, begr. v. Gabriel u. Supprian, neubearb. f. d. RegBez. Düsseldorf 00 I u. II; Einladungsschriften d. Ver. f. herbartische Pädagogik in Rheinl. u. Westf. 91—03.

Longinowits, Josef, DOeSchG., Pharmacie, Dr. phil. H: u. Haupt-Schriftl. d. „Pharmazeut. Praxis." Wien IX, Eisengasse 23. (Hermannstadt 11/3 65.)

Louke, (Lonek) Alwin, , , OLehrer. Bremen, Hornerstr. 26. (ebda 8/3 65.)

Louis, Friedr., , Kirchen, D., Dr. phil., o. UPrf. Halle a. S., Lafontainestr. 6. (Hildesheim 19/6 58.) **V:** Antiquae Britonum Scotorumque ecclesiae 82; Leontius v. Byzanz I 87; Leitfaden z. Studium d. Dogmengeschichte 89, 3. A. 93; Predigten I 92, II 01; Studien üb. die dem Johannes v. Damaskus zugeschriebenen Parallelen 92; Die Auferstehgsberichte u. ihr Wert 98; Eustathius v. Sebaste 98; Anti-Haeckel, 1.—4. A. 00; Grundlinien d. Kirchengesch. 01; Symbolik oder christl. Konfessionskunde I 02.

Look, Heinrich v., Politik, Dr. phil., Red. d. „Köln. Ztg." Cöln a. Rh. ()

Lorck, Etienne, roman. , Dr. phil., Doz. d. neuer. Spr. an d. Handelshochsch. Cöln a. Rh. (Düsseldorf 13/3 60.) **H:** Altbergamaskische Sprachdenkmäler 93.

Lorck, Karl B., Gesch. des Buchdrucks, Buchhdlr., GenKons. Leipzig, Königstr. 16 II. **V:** Druckkunst u. d. Buchh. in Leipzig 79; Handbuch d. Gesch. d. Buchdruckerkunst 82 II; Herstellg v. Drucksachen 83. ()

Lorek, Alfred, PA., BP., USch., , Chefred. Berlin SW, Teltowerstr. 47/48. (St. Petersburg 29/5·10/6 72.)

Lorentz, Baldwin, klass. , Dr. phil., GOLehr. Wurzen, Torgauerstr. 49. (Eisenberg, SA. 29/10 56.) **V:** Taube i. Altert. 86. ()

Lorentz, Karl, Volks- u. Jugdschr., , Rektor. Hamborn, Rheinpr., Grünstr. 177. (Willich 19/4 61.) **V:** Lektionen u. Entwürfe 92, 97; Aus d. Urzeit germ. Heldentums 00 IV; Hoch die Hohenzollern 02. *

Lorentzen, Theodor, , Dr. phil., O.-Realschulprof. Heidelberg, Schröderstr. 16. (3/8 63.) **V:** Die Entschädigung der schwed. Armee u. d. 30jähr. Kriege 88; D. schwed. Armee im 30jähr. Kriege und ihre Abdankung 94; Aus Schleusingens Vergangenheit 97; Der Odenwald 00; Heidelberg u. Umg. 02; D. Sage v. Rodensteiner 03.

Lorenz, Felix, , , , , Satire, **Ue:** EH, Red. Berlin-Südende, Langestr. 25.

(ebda 23/12 75.) V: Weibernarrheit, 3. A. 01; Verlor. Unschuld; Lebenswogen, Nov. 96; Jugend u. Tod, G. 97, 3. A. 98; D. Buddhist, R. 97; Gesänge an Celia 98; Dram. Handlungen 98; Böcklin-Gesänge 98; Ged. 99; Aus dem Lande der Märchen 00; Der Klex 01; Die Welt voll Sonne, Ged. 02; Satir. Dichtungen 02; Die Wolken (d. Aristophanes), L. 03.

Lorenz, Ferd. Louis, PA., /, ⊙, Vers.-Beamter. Zwickau i. S., Parkstr. 4. (Rosenthal 29/1 60.) V: Gerettet, L. 99; Hoffnung, Sch. 99; E. Denkmal d. Erzgebirges. In Geberg., Vst. 03.

Lorenz, Hermann, Beamten-Verhältnisse, Inspekt. Berlin-Tegel. (Beckwitz 14/3 56.) V: Ratgeber für Beamte, 87, 14. A. 02; Taschenb. f. Militär-Anwärter 87, 6. A. 02; D. Beamten-Besoldungstitel 91. 12. A. 02; D. Bureau-Registrat.- u. Kanzleidienst 97, 2. A. 99.

Lorenz, Hermann, ♛, ▮, †, Dr. phil., Realsch.Dir. Quedlinburg. Adelheidstr. 6 b. (15/6 60.) H: s. 1902, S. 873. ( )

Lorenz, Joh., (†), ♛, Strafhausgeistlicher. Garsten, OOe. (Rohrbach 10/6 49.)

Lorenz, Jos. Roman, Ritt. v. Liburnau, ●, Bodenkunde, Klimatologie, Dr. phil., Min.-R. Wien III, Reisnerstr. 28. (Linz 26/11 25.) V: s. 1902, S 873. ( )

Lorenz, Karl, s. Laurenz Kiesgen.

Lorenz, Frau Maria (Ps. früher L. O. Renz), ASV., Roman. Berlin W, Goltzstr. 5 II. (Kaehmen 19/12 56.) V: Septuor, N. 99; Liebesphasen 02.

Lorenz, Martin (Ps. Ulrich Cronfeld), ASV., ⚜, ♅, /, ⁂, Stabsarzt a. D., Knappschaftsarzt. Scharley, OSchles. (Pontwitz b. Oels 10/11 55.) V: Pflege d. Kindes 84; Erste Hilfe b. plötzl. Unglücksf. 85; Taschenkalend. f. Aerzte 88, 02; Gesundheitspflege d. Soldaten 91; Allg. Gesundheitspflege ders. 92; Leitfaden für freiwillige Sanitätskolonnen u. für Samaritervereine 01; Prakt. Führer durch d. gesamte Medizin m. bes. Berücks. d. Diagnose u. Therapie 02.

Lorenz, Max, Politik, Sozialwiss., Litt.- u. Theater-Red. an den „Preuß. Jahrbüchern". Berlin-Karlshorst, Roedelstr. 3. (Roessel 28/4 71.) V: D. Arbeiterstand u. d. Sozialdemokratie 95; Religion u. Sozialdemokratie 97; D. Marxistische Sozialdemokratie 96; D. nationale Kampf gegen die Sozialdemokratie 97; Die Litt. am Jahrh.-Ende 00. ( )

Lorenz, Maximilian, ♅, /, Reporter, Vorschußkassenrendant. Mühlberg, Elbe. (ebda 22/1 65.) V: Ged. 92; Aus meinen Mußestunden.

Lorenz, Ottok., ♛, Dr. phil., o. UP., G.-Hof R. Jena. (Iglau 17/9 32.) V: Dtsche Gesch. i. 13. u. 14. Jahrh 63/67 II; Gesch. d. Elsasses (m. W. Scherer) 71, 3. A. 85; Papstwahl u. Kaisertum 74; Drei Bücher Gesch. und Politik 76; Dtschlds Geschichtsquellen seit der Mitte des 13. Jahrh., 3. A. 85/87 II; Geschichtswiss. I 87, II u. d. T.: L. v. Ranke, Generationenlehre u. Geschichtsunterr. 91; Genealog. Handatlas 92, 2. A. 95; Goethes polit. Lehrj. 93; Staatsmänner u. Geschichtschreiber d. XIX. Jahrh. 96; Lehrb. d. ges. wiss. Genealog., Stammbaum u. Ahnentafel 98; Kaiser Wilhelm u. d. Begründ. d. Reichs nach Schriften u. Mitteil. beteiligter Fürsten u. Staatsmänner 02.

Lorenz, Ottomar Albert Hugo, Dr. phil., Superint. u. OPfr. Weißenfels. (Wettin 25/1 55.) V: Z. Lutherjubelfest; Luther-fest-Almanach 83; Hein. v. Mölk; Reformation bei den Reglern, Dr.; Gust. Adolf in Erfurt, Dr. 91; Handbuch für Ev. Arbeitervereine 92; Der Himmel auf Erden 92; Licht, Liebe, Leben 95; D. materialist. Geschichtsauffassung d. Sozialdemokrat. 96; Gustav Adolfs Ende, Dr. 00; Die Seligpreisungen in Predigten 02.

Lorenz, Richard, ⚗, H: d. „Zeitschr. f. anorg. Chemie", Dr. phil., Prf. f. Elektroch. a. eidg. Polytechnikum. Zürich V, Mousssonstr. 22. (Wien 13/4 63.) V: Elektrochem. Praktikum 01; D. Ausbild. d. Elektrochem. 01.

Lorenz, Theodor, ⁂, Dr. phil., Priv.-Gelehrter. Erfurt, Magdeburgerstr. 24. (ebda 25/7 70.) V: Zur Entwicklgsgesch. d. Metaphysik Schopenhauers 97; Ue: James, Der Wille zum Glauben 99. ( )

Lorenzen, Andreas, Naturw., ●, ♛, d. Nordens Ue: DNSchwE, Mittelsch. Lehr. Kiel, Am Stern 31. (Loit 4/5 62.) V: s. 1902, S. 874. ( )

Lorenzen, Friedr. (Ps. August v. Friedlor), PA., ⊙, ⚜, /. Berlin NW, Rathenowerstr. 5. (Flensburg 4/5 63.) V: Der Liebe Fluch, Tr. 87, 2. A. 90; Echter Rembrandt, L. 90; Allerlei Lustiges aus d. Ententeich 89; Aus d. Journalistenleben, Erz. 00; D. Universalbazar, Erz. 03.

Lorey, Adolf, s. Konrad Ziegler.

Loris, s. Hugo v. Hofmannsthal.

Lortsch, Alfred, Völkerkde, Kaufmann. Libau, Kurland. (ebda 18/11 30.) V: Fern von der Heimat, R. 86.

Lortsch, Frau Franziska (Ps. F. Leoni), /, Nov., Ue: REF. Libau, Kurld, Rußld. (Durben 6/10 44.) V: Unter dem Tannenbaum 83; Christl. Geburtstagsbuch 86; Farbenspiele d. Lebens 95. Ue: Meschtscherskv: Realisten d. gr. Welt, R. 84, D. Kursistin, R. 88 II, Einer von uns. Moltkes 91, Fürst Noni 91, Scheinheilige d. großen Welt 94 II, D. Männer d. Petersb. großen Welt, R. 98 IV; Olga Nikolajewna, Tagebuch 86; Macduff, Regenbogen i. d. Wolken 86, 2. A. 94, Tolstoi, Macht d. Finsternis, D. 88; Beecher, Religion u. Pflicht, D. 88.

Losch, Herm., ✉, Finanzrat, Mitgl. d.

Kgl. württb. Stat. Landesamts, Dr. phil. Stuttgart, Ober. Mühlberg 25. (Murrhardt 16/1 63.) V: s. 1902, S. 874/75. ()

Loserth, Joh., ♛, Dr. phil., o. UP. Graz-Ruckerlberg. (Fulneck 1/9 46.) V: s. 1902, S. 875. ()

Lossen, Herm., ⚷, Dr. med., HonUP. Heidelberg. (7/11 42.) V: D. Verletzgen d. unteren Extremitäten 80; D. Resectionen d. Knochen und Gelenke 94; Grundriß der speziellen Chirurgie, 7. A. 97; Lehrb. der allgem. Chirurgie, 7. A. 97; Grundriß der Frakturen u. Luxationen 98; Ueb. Fraktur. u. Luxationen in Kochers und Quervains Encyklop. d. Chirurgie 01.

Lossen, Wilh., (k.), ⚗, Dr. phil., o. UP., Direkt. d. chem. Laborat., GRegR. Königsberg. (8/5 38.) V: Ausbildung und Examina der Chemiker 97; D. Anteil d. Kathol. am akadem. Lehramte in Preußen 01.

Lothar, B., s. Clara Hirschberg.

Lothar, Leo, s. Victor Band.

Lothar, Rud., PA., CC., ✪, /, Ψ, Dr. phil. Wien XIII, St. Veitgasse 3. (Budapest 23/2 65.) V: Satan, L.; Tantaliden, L. 86; Zauberlehrling, L. 88; Zur Gesch. des Spieles in Alt-Frankreich 90; Lügen, Sch. 91; Verschleierte König, Dr. 91, 2. A. 92; Wert des Lebens, Dr. 92, 2. A. 94; Cäsar Borgias Ende, Dr. 93; Rausch, Tr. 94; Kritische Studien 95; Wunsch, M. 95; Frauenlob 95; Das Hohe Lied, Dr. 95; Ritter, Tod u. Teufel, Dr. 96; E. Königsidyll, L. 96; Halbnaturen, R. 98; D. Gönnerin, Dr. 99; D. Golem, R. 00; König Harlekin, Maskenspiel 00, 3. A. 03; D. Wien. Burgtheater 00; Glück in d. Liebe, L. 02; H. Ibsen 02; Herzdame, Dr. 02; Die Königin von Cypern, L. 03. Ue: Silvestre, Izeyl, Dr. 95; Goncourt, Faustin, Dr. 95; Coppée, Pour la Couronne, Dr. 96; Donnay, Lysistrata 99.

Lotharski, Moritz, s. Lothar Morecki.

Lotmar, Phil., ⚖, Dr. jur., o. UP. Bern. (Frankfurt a. M. 8/9 50.) V: Ueber Causa im röm. Rechte 75; Zur legis actio sacramento 76; Krit. Studien in Sachen der Contravintication 78; Der unmoral. Vertrag 96; D. Arbeitsvertrag I 02. H: Brinz, Pandekten, 2. A. III, 2, 289, IV 92.

Lotter, Carl, Genealogie, /, Privatier. Stuttgart, Augustenstr 53. (ebda 8/3 42.) V: Familie Lotter in Schwaben 79; Bilder aus Alt-Stuttgart (m. Bach) 96.

Lotter, J. M., Waisenhausvater. Nürnberg, Neuersbrunnenstr. 341. V: Gesch. d. Zeidelwes. 71; Katechism. d. Bienenzucht 89, 6. A. 03; Großindustrie u. Großhandel v. Nürnberg u. Umg. 95; 15 heitere Imkerlieder 2c. 96; Lesebuch f. Baugewerkschulen 97, 4. A. 00; Sagen, Legenden u. Gesch. d. Stadt Nürnberg 99.

Lotz, Walther, ✉, Dr. rer. pol., o. UP. **MitH**: (mit Brentano): „Münch. Volkswirtsch.-Studien". München, Ainmillerstr. 4 II. (Gera 21/3 65.) V: Gesch. u. Kritik d. deutsch. Bankgesetzes 88; Währungsfrage in Oesterr.-Ung. 89; Technik d. deut. Emissionsgeschäfts 90; Ideen d. deutschen Handelspolitik 92; Börsenreform 97; Streit um die Verstaatlichung der Reichsbank 97; Reform d. direkten Steuern in Bayern 98; Kritik der neuesten Argumente s. Abgaben auf natürl. Wasserstraßen 98; Verkehrsentwicklung in Deutschl. 1800—1900 00; Der Schutz d. deut. Landwirtsch. u. die Aufgaben d. künft. deut. Handelspolitik 00; D. Handelspolitik d. deutsch. Reiches unt. Graf Caprivi u. Fürst Hohenlohe 1890—1900 01; Sonderinteressen gegenüb. d. Wissensch. einst u. jetzt 02; Die Wirtschaftskrisis d. Jahres 1901—02. H: Eisenbahntarife u. Wasserstraßen 00.

Lotz, Wilh., ✝, D., Dr. phil., o. UP. Erlangen, Löwenichstr. 22. (Cassel 12/4 53.) V: Inschriften Tiglathpilesers I 80; Quaest. de hist. sabbati 82; Gesch. u. Offenbarung im A. T. 91, 2. A. 92; Die Bundeslade 01.

Louis, M., s. R. Musiol.

Louis, Rudolf, ⁂, Musik, Dr. phil. München, Zieblandstr. 32. (Schwetzingen 30/1 70.) V: Der Widerspruch in d. Musik 93; D. Weltanschauung Rich. Wagners 98; Franz Liszt 00. ()

Lovric, Max v., s. Melanie Edle v. Lovric.

Lovric, Frau Melanie Edle v. (Pf. Max v. Lovric), (k.), ✪, Präsid. d. österr. Reichsbundes f. Vogelkunde u. Vogelschutz. Wien Cottage, Hasenauerstr. 12. (Okucane, Slavonien.) ()

Loy, Arth. v., s. H. v. Düring-Oetken.

Loy, Frau Kate (Pf. Merle blanc), Jugendschr., ✾, Nov. Territet-Montreux, Villa l'Abri. (Wayne, Ohio, U. S. A. 25/1 258.)

Lubliner, Hugo (Pf. H. Bürger), VB., BP., ✪, /, Roman. Berlin W, Bendlerstr. 36. (Breslau 22/4 46.) V: s. 1902, S. 877. ()

Lublinski, S., ♛, ⁂, /, ✪. Berlin-Wilmersdorf, Ludwigkirchstr. 1. (Johannisburg, OPr. 18/2 68.) V: Jüd. Charaktere bei Grillparzer, Hebbel u. D. Ludwig 99; Litt. u. Gesellsch. im 19. Jahrh. 99 I; Multatuli 01; D. Imperator, Dr. 01; Gescheitert, Nov. 01; Hannibal, Dr. 02.

Lubota, A. v. d., s. A. Moschkau.

Lubowski, Karl (Pf. Karl Lubow), VB., Nov., ✪, /, Theat.-Kritik, Red. d. „Königsb. Allg. Ztg." Königsberg, Pr., Vorderhufen-Villenkolonie. (Schlochau 15/11 57.) V: Ostpreuß. Kriminalnov., 2. A. 90; Maskenscherze, Sch. 96. ()

Lubrich, Fritz, Musik, Kgl. Musikdir., Red. d. „Flieg. Blätter des ev. Kirchenmusikver.". Neisse. (Bärsdorf 29/7 62.) V:

Musikalische Kompositionen. ()

Lubszynska, Frl. Martha, ASV., Tagesjournalistik, Nov., Skizzen. Berlin-Schöneberg, Cheruskerstr. 11. III. (Berlin 15/3 75.) *

Lubszynsky, Jul., BP., Wirtschaftspolitik, Handelsrecht, soz. Recht, Dr. jur., RA., H: d. „Unlaut. Wettbewerb", Syndikus d. Bundes d. Industriellen. Berlin W, Potsdamerstr. 23 a. (Posen 4/11 69.) V: D. Eintrittsrecht d. Prinzipals in Eigengeschäfte d. Gehilfen 91; Welche Rechte hat die Minderheit d. Aktionäre gegenüber d. Gesellschaft? 92; Gesellschaften m. b. H. 93; Börsen-Enquete i. Dtschland 93; D. neue HandelsGB. 96; Industrie u. Bauwesen im neuen BGB. 97.

Lucas, Stanislaus, Roman, Ingenieur. Obernigk b. Breslau. (Breslau 1/5 52.) V: Der Senator 95; Graf Gaschin 96 III; Steppenstürme 00; Der Dämon 00.

Luchner, Oskar, ♉, /, stud. jur. Innsbruck, Fabrikstr. 1. (Wilten, Tirol 21/3 80.)

Lucia, Ellen, s. M. Weyergang.

Lucius, Ernst, Kirchen♛, Dr. phil., Lic. theol., o. UP. Straßburg, E., Kalbsgasse 10. (Ernolsheim 16/10 52.) V: s. 1901, S. 874. ()

Luck, Georg, Politik, /, Red. a. „Bund". Bern, Gutenbergstr. 12. (Chur 26/9 69.) V: Festsp. der Calvenfeier; Walthari, St. Galler Festsp. f. 1903 (beide mit Dr. M. Bühler); Rätische Alpensagen 02.

Luckau, Wilhelm Heinr., ♉, Böttchermeister. Magdeburg, Schrotestr. 48. (Osterweddingen 28/11 47.) V: Herbstblüthen, Lieder e. schlichten Mannes 01. ()

Luckhardt, Friedr., Verleger, Politik, H: der „Monatsblätter f. Post u. Telegr." Berlin u. Leipzig, Salomonstr. 9. (Cassel 10/8 47.) V: Der deut. Buchhandel 72; Juden u. Christen; Bismarck u. d. Berl. Bewegung 95; Wie es im Buchhandel aussieht 99; D. deut. Buchhandel an d. Jahrhundertwende 00. ()

Ludassy, Gans v., s. Gans Ludassy.

Ludewig, P. Anton, (k.), SJ., Ψ, Dir. d. öff. PrivatGymn. an d. Stella matutina. Feldkirch, Vorarlberg. (Kl.-Giesen bei Hildesheim 23/4 54.) V: Schliemanns Ausgrabungen u. d. homer. Kultur 93.

Ludolff, M., s. Louise Huyn.

Ludwich, Arthur, klass. Ψ, Dr. phil., o. UP. Königsberg, Pr., Hinterroßgarten 25. (Lyck 18/5 40.) V: Aristarchs Homerische Textkritik 89/91 II; Die Homervulgata als voralexandrinisch erwiesen 98. H: Maximi et Ammonis carminum reliquiae 77; Homeri Odyssea 89, 91 II; Ilias I 02; Ausgew. Briefe von u. an Chr. A. Lobeck u. K. Lehrs 94 II; Kl. Schriften v. K. Lehrs 02; D. Homerische Batrachomachia d. Karers Pigres nebst Scholien u. Paraphrase 96; Eudociae, Procli, Claudiani carminum graec. reliquiae, accedunt Blemyomachiae fragmenta 97.

Ludwig, Alfred, Ψ, Sanskrit, HofR., o. UP. i. R. Prag, Weinberge, Kramerius-str. 40. (Wien 9/10 32.) V: Platons Apologie d. Sokrates u. Kriton 56, 6. A. 79; D. Infinitiv im Veda 71; Agglutination od. Adaptation 73; Rigveda übers. 76/88.

Ludwig, August, Musiklitt. Berlin-Großlichterfelde-Ost, Schillerstr. 27. (Waldheim i. S. 15/1 65.) V: Stachel und Lorbeer 97; Kunst u. Schein 99; Zschopauwellen 00; Deut. Blumenspiel 01.

Ludwig, Frau Emilie, geb. Schueck, Jugendschr. Berlin O, Warschauerstr. 55. (Neisse 15/4 39.) V: s. 1902, S. 879. ()

Ludwig, Ernst, ✗, Dr. chem. u. med., k. k. HofR., o. UP., M. d. öst. HH. Wien XIX, Billrothstr. 72. (Freudenthal, Oest. Schles. 19/11 42.) V: Mediz. Chemie 85, 2. A. 94.

Ludwig, Ernst, Red. d. „Neuen Philolog. Rundschau", Dr. phil., GPrf. Bremen, Schönhauserstr. 26. (Kl.-Oschersleben 23/8 45.) V: Commodiani carmina 76, 79. H: Berger, Lat. Stilistik 79, 9. A. 96.

Ludwig, F., s. Ludwig Fischl.

Ludwig, Franz Xaver (Pf. früher Fritz Waldberg u. Alex. v. Boltzen), ♛, ♉, Krit., Politik, Nov, ✉, Ue: F, Chefred. d. „Neuest. Nachr. f. Elberfeld u. Barmen u. d. Berg. Land". Elberfeld, Wiesenstr. 121 I. (Schimsdorf 3/11 68.) V: s. 1902, S. 879. ()

Ludwig, Friedr., ✐, ♐, Biologie, Mykologie, Biometrik, Phytopathologie, Dr. phil., Prof., GOLehr., 1. Mathematicus am Gymn. u. Realabt. Greiz, Leonhardsberg 62. (Schlensingen 24/10 51.) V: Lehrb. d. nied. Kryptogamen 92; Lehrb. d. Pflanzenbiologie 95.

Ludwig, H., s. v. Jan.

Ludwig, Hubert, Naturforsch., Dr. phil., o. UP., GRegR., Dir. d. zool. u. vergl.-anatom. Inst. u. Mus. Bonn, Colmantstr. 32. (Trier 22/3 52.) V: Ueb. d. Eibildg im Tierreiche 74; Morphol. Stud. 77/82; Wirbeltiere Deutschlds 84; Holothurioidea d. Albatroß-Exped. 94; Seesterne d. Mittelmeeres 97. H: Leunis, Synopsis d. Tierkunde 83/86; Klassen u. Ordngn d. Echinodermen 89/96; Analyt. Leitf. f. d. Unterr. in der Naturgesch. (Zool.) 86, 10. A. 97; Schulnaturgesch. (Zool.) 87, 11. A. 91.

Ludwig, Frl. Ilse, /, Kritik, Ue: IFE. Heppenheim a. B., Ludwigstraße 30. (ebda 8/11 66.) ()

Ludwig, Josef, s. Jos. L. Haase.

Ludwig, K., s. W. Arendt.

Ludwig, K., s. Ludw. Klinenberger.

Ludwig, Karl, VB., Politik, ♛, ✉, ♉. Gaisbach b. Oberkirch, Bad. (Söllingen, Bad. 12/2 53.) V: Kaiserlieder u. a. vaterländ. Ged. 95.

Ludwig, Frau Marie, geb. Gravenhorst,

♀. Oberkirch-Gaisbach, Bad. (Neckargemünd 22/7 62.)

Ludwig, Onkel, s. Ludw. Auer.

Ludwig, Paul, s. Frau A. Sußmann.

Ludwig, Paul (Pf. Reinhold Paulova), /, ☊, ☼, Red. u. Verleger. Leipzig, Georgenstr. 36 b. (Naumburg a. S. 30/8 57.) **V:** Klänge d. Herzens 83. ()

Ludwig, Theodor, wiss. Arb., ♛, Dr. phil., ao. UP. Straßburg i. E., Schiffleutgasse 29 I. (Emmendingen 25/5 68.) **V:** Konstanzer Geschichtschreibg b. z. 18. Jahrh. 94; Der bad. Bauer im 18. Jahrh. 96; D. deut. Reichsstände im Elsaß u. d. Ausbruch der Revolutionskriege 98.

Ludwig, Vincenz Oskar, (k.), DOeSch.-G., Prf. u. lat. Chorherr. Stift Klosterneuburg. (Hillersdorf, Oest. Schl. 18/6 75.)*

Ludwig, Willi, s. Ludwig Hennecke.

Ludwig Ferdinand, (k.), Prinzess. von Bayern, geb. Maria de la Paz, Infantin von Spanien, Kgl. Hoh., ♀. München-Nymphenburg, Schloß. (Madrid 23/6 62.) **V:** Charitas, G. 92. ()

Ludwigs, Ferd., (k.), ☊, Pfr. Bonn a. Rh., St. Remigius. (Neuß 25/2 47.) **V:** Eustachius, Tr. 79; Heiligtum von Antiochien, D. 83; Bitte der Königin, Sch. 83; Chlodwig, Sch. 84; St. Michael, Melodr. 91; Triumph Christi, ep. G. 91.

Ludwig Salvator, Erzherz. v. Oesterr., Länder- u. Völkerkde, Reiseberichte. Zindis b. Triest. (4/8 47.) **V:** s. 1902, S. 880. ()

Lückerath, Wilh., (k.), ♛, Pfr. Waldfeucht, Rheinl. (Brauweiler 4/10 48.) **V:** Herren v. Heinsberg 88/91, n. A. 02; Die höh. Stadtsch. zu Heinsberg 93; Beiträge z. Gesch. v. Heinsberg u. Umgebg 97, 98.

Lüdemann, Gustav, Post, Telegraphie, Postmstr. a. D. Dessau. (Dyrotz b. Nauen 15/12 32.) **V:** Katechism. d. Deut. Reichspost, 19. A. 03; Rechen-Handbuch f. Postbeamte, 7. A. 98; Gen.- u. 2 Spez.-Uebersichtskarten d. Bahnpostämter u. Bahnposten im deut. Reichsgeb., 3. A. 99; Deut. Reichs-Katechism. od. Ausgestaltg u. Verfassg d. D. R. 98; Schule der Amtssprache, Vorbereitungsbuch f. die Postprüfungen 00.

Lüdemann, Heinr., Privatlehr. Wilhelmshaven, Königstr. 57. (Bremen 6/4 64.) **V:** D. Vorherrschaft d. Geistes 99; D. Mann aus der Fremde 00.

Lüdemann, Herm. Karl Gg. Imman., systemat. †, D., Dr. phil., o. UP. Bern. (15/9 42.) **V:** D. Anthropologie d. Apostels Paulus 72; Die Eidbrüchigkeit uns. neukirchl. Geistlichen, 3. A. 84; Die neuere Entwickelg d. prot. Theol. 85; Reformat. u. Täufertum 96; Individualität u. Persönlichkeit, Rektoratsrede 00; Theol. Jahresbericht: Aelteste Kirchengesch. 81/00; Jahresber. im Archiv f. Gesch. d. Philos.: Philos. d. Kirchenväter 98 ff.

Lüdemann, Frl. Luise (Pf. L. v. Oberhofen), Nov. Berlin. (Hannover 20/12 71.) Red.: Deut. Frauenztg. 00/02.

Lüder, Hans, Dr. jur., Kgl. span. Vicekonsul. Dresden, Jägerstr. 1.

Lüders, C. E., s. Ad. Bourset.

Lüders, Heinr., indische Ψ, Dr. phil., UDoz. Göttingen, Friedländer Weg 47. (Lübeck 25/6 69.) **V:** Vyâsa-Çikshâ 95; Grantharecension des Mahâbhârata 01. **Ue:** F. Max Müller, Beiträge zu einer wissensch. Mythologie 98/99.

Lüdtke, Clemens, (k.), †, D., Domkapitular u. Generalvikar. Pelplin, Westpr. (Kl.-Nackel, Kr. Dtsch-Krone 10/11 41.) **V:** s. 1900, S. 873; ferner: Unterr.- u. Erbauungsbüchl. f. d. allg. Jubil., 1./3. A. 01; D. St. Marien-Krankenh. in Danzig 02.*

Lühr, Heinr., ♿, Red. d. „Kieler Ztg." Kiel, Ringstr. 65. (Schleswig 14/9 71.)

Lühr, Karl, Pfarr. Gotha. (16/12 49.) **V:** Ist e. religionslose Moral möglich 99; Akten aus m. Disziplinar-Untersuch. 82; Schlußakten a. m. Diszipl.-Unters. 84; D. neue Gottesdienstordn. f. Schlesw.-Holst. u. Hannover 85; Niederl. u. Neubildg d. freis. Partei 88; Pred. über d. Temperamente 86; Pred. üb. d. Seligpreisungen 97.

Lündner, Max, Politik, ☊, Nov., /, Red. d. „Straßb. Post". Straßburg, E., Schiltigheimerwallstr. 14. (Neubrück 4/2 46.) **V:** s. 1902, S. 881. ()

Lüpke, Friedr. Wilh., ♛, Liturgik, Kirchenmusik, Archidiakonus. Cammin, Domplatz. (Wartenberg 10/12 32.) **V:** Hymnarium Camminense 71; Gründgsjahr d. Domes in Cammin 75; Kirchweihe der Alten 75; Gedächtn. d. Verstorbenen 77; Dem guten Hirten 81; Zum Gedächtn. Luthers 83; Zur Hebg d. Kirchengesanges 89; Christvesper 89; Dem ewigen Könige 94; Bedeutung u. Ausbau d. kirchl. Vesper 94; Musikal. Erfordernisse zum vollen Gebrauch d. neuen Agende 95; Winke beim Gesangunterr. für die pommersche Lehrerschaft 94; Wünsche betr. des erhofften neuen Choralbuchs für die Prov. Pommern 97; Persönl. Erinn. an Dr. C. Löwe 98; Fürchte dich nicht, du kleine Herde 98; Was ist zu thun, um uns. Gemeinden eine größ. Kenntn. d. Choralmelodien zu verschaffen? 99.

Lüpke, Hans v., ländl. Wohlfahrtspflege, Pfarr. Thalbürgel b. Bürgel (Sachs.-Weim.). (Münden a. Aller 28/12 66.) **V:** Die Arbeit d. Pfarrers für die Wohlfahrt des Landvolks 00.

Lütetsburg, A., s. Fanny Klinck.

Lütgenau, Franz, Dr. phil. Dortmund. (25/10 57.) **V:** Natürl. u. soz. Religion 94; Währungsproblem in Fragen u. Antworten 97; D. Urspr. d. Sprache 01. ()

Lütkemann, Heinrich, Pastor. Wiershausen b. Hannov. Münden. (Münden

3/5 56.) **V**: Chronik v. Uetze 89, 2. A. 98; Aus D. J. Lütkemann, Vorschmack göttl Gilte 93; Meine Pilgerfahrt durchs Leben 95, 2. A. 00; desf. Anleitg z. Katechismuslehre, neu herausg. 98; D. Joachim Lütkemann 00, 2. A. 02; Die Parochie Wiershausen 00; Deut. Familienbuch 01.

Lütt, Frau Isa v. der (Briefe durch den Herausg. des Kalenders). **V**: D. elegante Hausfrau, 4. A.; Das feine Dienstmädchen, 6. A.; Frauenrechte — Frauenpflichten.

Lütteken, Lorenz, (k.), Litteraturkunde, SemLehr. Warendorf, Westf. (Winterberg 8/8 62.) **H**: W. Renter, Litteraturkunde 98, 16. A. 02; Perlen a. d. Schatze deut. Dichtg, 2. A. 99; Poetik, 3. A. 02. *

Lug, Franz H., /, Chefred. d. „Triester Z." Triest, Via del Toro 2. (ebda 12/7 64.)

Lugano, Silvio, s. B. Riedel-Ahrens.

Luhde-Ilg, Frau Albertine, DDeSchG., ♀, /, ⊙. Brixen, Tirol. (Wien 8/4 74.)

Luick, Karl, engl. Ψ, Dr. phil., o. UP. Graz, Steierm., Wartingergasse 11. (Floridsdorf bei Wien 27/1 65.) **V**: Die engl. Stabreimzeile im 14.—16. Jahrh. 89; Untersuchungen z. engl. Lautgesch. 96.

Luigi, Gola, s. Olga Luis.

Luis, Frl. Olga (Pf. Gola Luigi), /, ⊙, ♀. Hannover, Sophienstr. 5 a I. (Hamburg 16/6 58.)

Lukas, Franz, ♂, ⚓, Dr. phil., GP, Wien IX, Wasagasse 10. (Frankstadt 24/1 53.) **V**: Methode d. Einteilung bei Platon 88; D. Grundbegriffe in d. Kosmogonieen d. alten Völker 93; Lehrb. d. Psychologie (m. Dr. G. A. Lindner) 00.

Luksch, Josef, Erdkunde, emer. Pfr. d. k. k. Marine-Akad., k. k. Reg.R. Fiume, Corso, Casa Dell Oste. (Graz 29/8 36.) **V**: s. 1902, S. 882. ()

Lullies, Hans, ⊕, Dr. phil., Gym.P. Königsberg, P., Rhesastr. 7. (Kalweitschen 18/10 58.) **V**: Chines.-tibet. Grenzgebiet 80; Kenntnis d. Griechen und Römer v. Pamir Hochland 87; Fortschritte der Geographie v. Asien 76/90, 91; Landeskunde v. Ost- u. Westpreußen 91/02 V; Studien über Seen 94.

Lulvès, Jean, ♛, Dr. phil., Archivar am Staatsarch. Hannover, Rambergstr. 18. (Berlin 16/3 66.) **V**: Die Summa cancellariae d. Joh. v. Neumarkt 91; Gegenwärt. Geschichtsbestrebungen in Aachen 93. **Mitarb.**: a. Repert. Germanicum I 97.

Lunge, Geo, chem. ⚙, Dr. phil., ThSchP. Zürich, Steinwiesstr. 40. (Breslau 15/9 39.) **V**: Industrie d. Steinkohlentheers und Ammoniaks 67, 4. A. (mit H. Köhler) 00 II; Handbuch der Soda-Industrie 79/80 II, 2. A. 93/95 III; Taschenbuch f. Sodafabrik. 83, 3. A. 00; Bericht üb. d. Chem. Industrie, Schweizerlandesausstellung 83; Bericht üb. d. Chem. Industrie, Pariser Ausstellung 89; Die Chem. Laboratorien des eidgen. Polytechnikums (mit Bluntschli u. Lasius) 89; Sulphuric Acid and Alkali 79/80 III, 2. A. 91/96 III; Coal Tar and Ammonia 82, 3. A. 00; Alkalimakers Handbook (m. Hurter) 84, 2. A. 91; Chem.-techn. Untersuchungsmethoden 99/00 III; Zur Gesch. d. Entstehung u. Entwicklg d. chem. Industrie in der Schweiz 01.

Lungwitz, Friedr. Clem. Ant. Kleinzschachwitz. (Rochlitz 31/10 45.) **V**: Fuß d. Pferdes in Rücksicht auf Bau 2c. 61, 10. A. 03; D. Verwendung d. Gummi im Hufbeschlage 80; Lehrmeister im Hufbeschlag 84, 9. A. 99; Wandtafeln z. Beurteilung d. natürl. Pferdestellungen; desgl. z. Beurteilung der Füße u. Hufe des Pferdes; Zeichenvorlagen f. Hufbeschlag-Fachschul., 30 Tafeln in Mappe (mit Schmidtchen) 00; Was ist Reitern, Fahrern u. Pferdebesitzern vom Hufbeschlag zu wissen nötig? 01; Red. d. „Hufschmied" bis 02.

Lupus, B., klass. Ψ, ♛, Dr. phil., GP. Colmar, Els., Türkheimerstr. 3c. (Frankfurt, M. 7/3 42.) **V**: Sprachgebrauch d. Corn. Nepos 66; Corn. Nepos, größ. Ausg. Nipperdeys, 2. A. 79; Corn. Nepos, kl. Ausg. 7./10. A. 78/95; Syrakus im Altert. 87. **H**: Freemann, Hist. of Sicily (dtsch) 95/01 III.

Luschan, Felix v., Authropol., Ethnographie, Dr. med. u. phil., ao. UP. Berlin-Friedenau, Menzelstr. 1. (Wien 11/8 54.) **V**: (m. Petersen) Reisen in Lykien 89; Beitr. z. Völkerkunde 97. ()

Luschin v. Ebengreuth, Arnold, ⚖, u. Kultur♛, Dr. jur., o. UP. Graz, Merangasse 15. (Lemberg 16/8 41.) **V**: Entstehgszeit d. österr. Landesrechts 72; Vorschläge u. Erfordernisse f. e. Gesch. d. Preise in Oester. 74; Gesch. d. ält. Gerichtswes. in Oester. 79; Vorläuf. Mitteil. üb. die Gesch. dtsch. Rechtshöfe in Italien 92; Oester. Reichsgesch. 96; Grundr. d. österr. Reichsgesch. 99; Wiens Münzwesen, Handel u. Verkehr im spätern Mittelalter 02.

Luschka, Wenzel, ⚖, Dr. jur., o. UP. Wien IV/2, Theresianumgasse 6. (Schönbach, Böhm. 18/8 32.) **V**: s. 1902, S. 883. ()

Luthardt, August, Verwaltungsrecht, RegDir. a. D. Augsburg. (Marolds weisach 2/7 24.) **V**: Ueb. Gerichtsverfassg, Verwaltungsreform 2c. 60; E. Verwaltgerichtshof auf Grundlage d. bestehend. Rechts in Bayern 67; Lessings Prosa 73; Z. Krit. d. Liberalismus (anon.) 74; Kritik der mod. Kirchenverfass.-Grundsätze 79; Armenpflege u. Unterstützungswohnsitz 80; Ueb. d. Unterstützungswohnsitz 81; Mein Werden u. Wirken im öffentl. Leben 01. **H**: „Blätter für administrative Praxis" bis 94.

Luther, Joh., Germanistik u. Reformat.-Litt., Dr. phil., kgl. Bibliothekar. Berlin

NW, Ottostr. 9. (Seehausen 12/10 61.) V: Sprache Luthers in der Septemberbibel I 87; Die Reformationsbibliographie u. die Gesch. der deutsch. Sprache 98; Erfindung d. Buchdruckerkunst (mit H. Meisner) 00; Beziehungen M. Luthers zur Wartburg u. Coburg 00; D. Buchdruck u. Buchschmuck d. alten Meister 01. H: Jahresber. üb. d. Erscheinung. a. d. Geb. d. germ. Philol. 99 ff.

Luther, Paul, Dr. phil., Pred. an der Trinitatiskirche Berlin-Charlottenburg. (18/5 68.) V: Briefe an e. jungen Theologen 95; Dtsche Volksabende 98.

Luthmer, Ferd., △, Kunstgew., Prf., Dir. d. Kunstgewerbeschule. Frankfurt a. M., Wolfgangstr. 153. (Cöln 4/6 42.) V: Goldschmuck d. Renaissance 81; Schatz d. Frhr. v. Rothschild 83 ff.; Ill. Schreinerztg 83 f.: Maler. Innenräume mod. Wohnungen 84; Goßherz. Hess. Silberkammer 84; Werkbuch d. Tapezierers 84; Gold u. Silber 88; Email 92; Flachornamente im Stil d. deutschen Renaissance 93, desgl. auf d. Grundlage von Naturformen 2c. 95; Blütenformen als Motive für Flachornam. 93; Roman. Ornamente u. Baudenkmäl. 96; Slg v. Innenräumen, Möbeln u. Geräten im Louis XVI. u. Empire-Stil I 97, II 02; Werkbuch des Dekorateurs 96; Zeichenvorlagen f. Kunstschmiede 97; Gotische Ornamente 2c. 00; Bau- u. Kunstdenkm. des Rheingau's 02; D. dtsche Möbel (Monogr. d. Kstgew.) 02.

Lutsch, Hans, Baukunst, Konservator d. Kunstdenkm., GehRegR. Berlin-Steglitz, Hohenzollernstr. 3. (Naugard 13/2 54.) V: Beschr. Verzeichn. d. Kunstdenkm. Schlesiens 86/94 IV; Wandergen dch Ostdeutschl. 88; Backsteinbaut. Mittelpomm. 90; Techniker u. Philologen 96; Neuere Veröffentlichgen üb. d. Bauernhaus 97; Grundsätze für d. Instandsetzung gesch. Denkmäler 99.

Lutsch, Otto, ⚓, GDir. Kreuznach. (Cöthen 25/1 51.) V: Latein. Lehr- u. Lesebuch f. Quinta 89, 2. A. 93; dto. f. Sexta 89, 2. A. 93; Latein. Formenlehre 89, 2. A. 97; Latein. Lehr- u. Uebungsbuch f. Quarta 91; Begleitwort z. 2. A. d. lat. Lehr- und Lesebücher 93; Lat. Lehr- u. Uebungsb. f. Gymn.-Tertia u. Untersekunda 94 f. II. ()

Lutz, Rudolf Max (Pf. Luzifer, Philokartist), Fachlitt., Sammelwes., ✉. H: d. „Centralblatt für Ansichtskart.-Samml.", d. Unterhaltgsblätt. „Gutferngruß", Red. der „Papierwoche". B.-Baden, Bäderstr. 2. (Kirchheim u. T.) V: D. Ansichts-Postkarte, ihre Entstehung, Entwickelung und Bedeutung 01; Wie u. was soll man sammeln? 02; Poet. Kleinigkeiten f. Ansichtskarten 02. *

Lutze, Fräul. Nanny (Pf. Nana). /, Roman. Berlin W, Motzstr. 68. (ebda 18/4 78.) V: Metamorphosen, R. 01; Jene Asra 02.

Lux, Heinrich, ⚙, ✉, Dr. phil., Ingenieur, Red. d. „Zeitschr. f. Beleuchtgswesen". Berlin-Friedenau, Hauffstr. 8. (Tarnowitz, OS. 30/8 63.) V: Elektrotechnik 88; Mechanische Technologie 89; Verbrechen und Strafe 91; Sozialpolit. Handbuch 92; Die Prostitution 92, 3. A. 94; Cabet und d. ikarische Communismus 94; D. öffentliche Beleuchtung von Berlin 96; Die Kraftübertragungswerke Rheinfelden (anon.) 96; Wirtsch. Bedeut. d. Gas- u. Elektr.-Werke in Deutschl. 98; Repetitorium der Physik für Studierende der Medicin, Naturwissensch. 2c. 00.

Lux, Joseph Aug., DDeSchG., ○, ✉, Nov., Kunstkritik, Red. d. „Zeit" und der Kunstzeitschr. „Das Interieur". Wien XVIII, Währingerstr. 103. (ebda 8/4 72.) V: Da Fink v. Weanawald, Ged. i. unterennsischer Mundart 00; Wiener Souette 01; D. Engelmacherin 01; Kunstunterr. 02.

Luxemburg, Fräul. Rosa, ✉, Politik, Dr. jur. publ. Berlin-Friedenau, Wielandstr. 23. (Zamost 5/3 73.) V: Die industr. Entwickelung Polens 98; Sozialreform oder Revolution 99. ()

Luzatto, Arthur (Pf. Alfred Söhnstorff), Skizzen, Rittm. im 7. Drag.-Reg. Wien VI/2, Gumpendorferstr. 19. V: Im bunten Rock, Sk. 00; Halali u. a. Reitergesch. 01. ()

Luzifer, s. Rudolf Max Lutz.

Lynkeus, s. Jos. Popper.

Lyon, Frau Henriette, ○. Hamburg, Alsterufer 11. (Danzig 28/11 71.) V: Sturmwind 99; Familienglück 00. ()

Lyon, Otto, Litt♛, Sprachwiss., ✉. /, Dr. phil., Prf. H: d. „Zeitschr. f. d. deutschen Unterricht". Dresden, Fürstenstr. 52 I. (Spittewitz, S. 10/1 55.) V: Goethes Verhältnis zu Klopstock 80, 2. A. 82; Minne- u. Meistersang 83; Handb. d. deut. Sprache 85, 7. A. 99; Lektüre als Grundlage einheitl. u. naturgemäßen Unterr. in d. deut. Sprache 89, 2. A. 96; Wettiner Balladen u. Lieder 89; M. Greif 89; Schillers Leben u. Werke 90; Erläut. zu Goethes Gespräche 91; Auswahl dtsch. Ged. 91, 2. A. 99; Abriß der deutsch. Gramm. 91, 3. A. 96; Aufsätze zur deutsch. Spr. u. Litt. 94; Das Pathos der Resonanz 00; Die Meister des deutschen Briefes 01. Neub.: Eberhard, synonymisch. Handwörterb. der deutschen Sprache 82, 16. A. 03; Becker, deut. Stil 83; Heyse, deut. Grammatik 86, 26. A. 00; ders., Fremdwörterbuch 91, 18. A. 03. H: Lessings Hamb. Dramaturgie 90; Bismarcks Reden u. Briefe 95.

M.

Maack, Ferdinand, ⁂, ✗, /, Dr. med., prakt. Arzt, H: d. „Wissensch. Zeitschr. f. Xenologie". Hamburg, St. Pauli, Feld-

str. 53 p. (Husum 1/1 61.) V: Praeliminarien zum Versuch e. Philos. des Gemüts 85; Z. Einführung in d. Stud. d. Hypnotismus u. tier. Magn. 88; Ueb. d. Furcht krank zu sein oder zu werden 90; Geeinte Gegensätze 94/95 V; Heimweh u. Verbrechen 94; Weisheit v. d. Weltkraft 96; Beiträge zum Neo-Okkultismus 97 III; Okkultismus-Enquête 98; Wie stehts mit dem Spiritismus? 01.

Maack, Martin (Pf. gel. Germano), O, ♆, Nov., Friedensbewegg., Litt.♛, H: d. „Bibl. klein. Nov. u. Erz." u. d. „Salonbibliothek". Lübeck, Langer Lohberg 41. (ebda 16/2 63.) V: Treulieb, Sch. 87; Judas, dram. G. 89, 2. A. 97; In den Stürmen d. Lebens, N. 91; Nov.-Slg 91; D. Messias, dr. Ged. 93; Eine neue Zeit, Sch. 94, 2. A. 97; Wie wir uns fanden, N.; Flitterwochen. N.; Kein Herz, N., 1. u. 2. A. 95; D. dumme Hans, N., 3. A. 95; Veronika, Jugenderzlg., 3. A. 95; Sein Ideal, N. 95; Im Schnee, M. 95; D. Insel d. Seeligen, M. 95; Lexikon d. namhaftesten Novellendichter, 5. Tauf. 98; Sigrun, Sch. 95; Lütt-Dörken, N. 96; Sein Robert, Erz. 96; Flitterwochen, L. 96; Was will u. kann die Friedensbewegung erreichen? 99; Heroldrufe, Liederbuch u. Deklamatorium für Friedensfreunde 99; Die Unmündigen (Treue Liebe), Sch. 99.

Maag, Albert, Schweizer♛, Dr. phil., GLehrer. Biel, Schweiz, Seevorstadt 52. (Bern 13/6 62.) V: Schicksale d. Schweizer Regimenter in Napol. I. Feldzug in Rußland 1812 89, 3. A. 00; Gesch. d. Schweizertruppen i. Kriege Napol. I. in Spanien u. Portugal 92/93 II; Gesch. d. Schweizertruppen in franz. Diensten v. Rückzug a. Rußl. bis z. 2. Par. Frieden 1813—15 94; Gesch. d. Schweizertruppen in franz. Diensten während d. Restauration u. Julirevolution (1816—30) 99. H: Erinnerungen des Oberstleut. B. Isler von Wohlen i. A. 95.

Maarßen, S. B. v., Kritiker, /, Dr. phil., Red. d. „Intern. Litteratur Revue". Frankfurt a. M., Börnestr. 23. (ebda 27/3 82.) *

Maas, Georg, ⚖, Dr. jur., Bibliothek. im Reichsmilitärgericht. Berlin W, Nettelbedstr. 7. (ebda 15/3 63.) V: D. Vertragsschluß a. elektr. Wege 89; Der Telegraphengesetzentw. u. s. Gefahren 91; D. Gesetz über d. Telegrapheuw. erläut. 92; Elektrotech. Bibliographie 93; Bibliothekumzüge 95; Bibliographie d. amtl. Materialien z. B.G.B. 97; Bibliographie des bürgerlichen Rechts 1888—98 99, 1.—3. Nachtrag 1899 00—02.

Maasburg, Friedr. v., Rechts♛, Dr. jur., SektionsR. u. Kabinetssekr. S. K. u. K. Apostol. Maj. Wien VIII, Ledergasse 13. (Zampach, Böhm. 20/10 38.) V: Entwicklung d. Instituts d. öffentl. Bücher in Böhmen 77; Z. Entstehungsgesch. der Theresian. Halsgerichtsordnung 80; Gutachtl. Aeußerung des österr. Staatsrats üb. d. Codex Theres. civilis 81; Organisierung der böhm. Halsgerichte 1765 84; Die Galeerenstrafe in den deut. u. böhm. Erbländern Oesterr. 85; Prozeß O. f. Böhmen v. 1735 86; Strafe d. Schiffziehens i. Oestr. 90; Gesch. d. obersten Justizstelle i. Wien, 2. A. 92. H: Mein Leben u. Wirken, Selbstbiogr. d. Jos. Frhr. v. Löschner 97.

Maaß, Frl. Anna (Pf. Anna Helmar), DSch., Nov., ♆, Essays. Berlin W, Pallasstr. 3. (Bromberg 13/1 59.) V: Ein Opfer der Justiz 95; Erste Freund des Glücks 95. ()

Maaß, Ernst, klass. Ψ, Dr. phil., o. UP. Marburg, H., Renthofstr. 19. (12/4 56.) V: De Sibyllarum indicibus 79; De biogr. graecis quaest. selectae 80; Affreschi scenici di Pompei 81; Analecta Eratosthenica 83; Commentatio mythogr. 86, 94 II; De Attali Rhodii fragm. Arateis 88; Scholia in Iliadem Townleyana 89 II; Parerga Attica 89; De Aeschyli Supplicibus 90; De Lenaeo et Delphinio 91; De Germanici prooemio 93; Aratea 92; Arati Phaenomena 93; Orpheus Untersuchgen z. griech.-röm., altchristlich. Jenseitsdichtung u. Religion 95; De tribus Philetae carminibus 95; Commentariorum in Aratum reliquiae 98; Analecta sacra et profana 01; Die Tagesgötter in Rom u. den Provinzen 02; Aus der Farnesina 02; Griechen u. Semiten auf d. Isthmus von Korinth 03.

Maaßen, Aug., (k.), ♆, Epos. Kaldenkirchen, Rh., Mühlenstr. 187. (ebda 23/10 63.) V: Sela od. d. 3 Perlen, Ep. 91. ()

Maaß-Suhr, Frau Luise, DSch., O, Lehrerin. Neustrelitz, Mckl., Bruchstr. 4. (ebda 20/2 55.) V: Gerichtet, Volksch. 92; Hephata, G. 97; Deutsche Klänge, G. 99. ()

Macasy, Gustav, ♆, O, Kritik, /. Wien-Lainz, Jagdschloßgasse 10. (Liesing 25/4 71.) V: D. Prophet, Dr. 94; Unbekannten, Dr. 95; Zwischenwelt, Nov. u. Sk. 96; Das zweite Reich, Dr. 97; Neue Novellen 00; D. Frau Direktor, D. Steinbruch, Nov. 00.

Macco, Herm. Friedr., Genealogie, ♛, Rentner. Aachen, Ludwigsallee 131. (ebda 13/7 64.) V: Beiträge z. Gesch. u. Genealogie rhein. Adelsfamilien 84; Beiträge z. Geneal. rhein. Adels- u. Patrizierfam. 87; D. reformator. Bewegungen d. 16. Jahrh. in Aachen 00; Stammtafel der Familie Sachs in Nürnberg 01; Beiträge z. Gesch. u. Genealogie rhein. Adels- u. Patrizierfamilien (Peltzer) 01; Stammtafel d. Familie von Halfern am Niederrhein 01; Genealogie derer von Roeder zu Poehl im Vogtlande 02.

Mach, Ernst, ∩, Dr. phil., emerit. o. UP. Wien XVIII, Hofstattgasse 3. (Turas 18/2 38.) **V:** Physik f. Mediziner 63; Einleitg in d. Helmholtzsche Musiktheorie 66; Erhaltg d. Arbeit 72; Optisch-akustische Versuche 73; Grundlinien der Lehre v. d. Bewegungsempfindungen 75; Mechanik 83, 4. A. 01; Beiträge z. Analyse d. Empfindungen 86, 4. A. 03; Leitfaden d. Naturlehre 91; Popular scientific lect. 94, 3. A. 98; Populärwiss. Vorlesungen 96, 3. A. 03; Principien d. Wärmelehre 96, 2. A. 00.

Mach, Frz, ♪, ✝, ⁂, GPrf. a. D. Tetschen a. Elbe, Böhmen. (Horschowitz 26/10 45.) **V:** Grundriß d. Kirchengesch. 79, 4. A. 01; Lehrbuch d. Apologetik 79, kürz. Ausg. 80, 3. A. 01; Lehrb. d. Dogmatik, 4. A. 00 u. Moral 80, 3. A. 00; Reden für Studierende 78/80 IV; Die sieben Worte Jesu am Kreuze, 2. A. 81; Liturgik für Gymn. 81, 3. A. 00; Kurzgef. Lehrb. f. d. unt. Kl. d. Gymn., 3. A. 97; Bilder a. d. Leidensgesch. 82; ins Poln. übers. 92; Notwendigkeit der Offenbarung Gottes 82; Offenbarungsgesch. d. a. B., 3. A. 98, d. n. Bundes 83, 3. A. 00; Apol. Lehrb. der kath. Relig. f. Realsch. 83; Relig.-Lehrb. für d. 1. u. 2. Kl. d. Realsch., 3. A. 94; Erklärung d. hl. Gebräuche f. Bürgersch., 6. A. 99; Abriß d. Kirchengesch. in Erzählgen, 14. A. 01; ins Ruthen. übers. 96; Willensfreiheit d. Menschen 87, 2. A. 94; Kathol. Relig. f. Bürgersch., 6. A. 99; D. Religions- u. Weltproblem 01 II; Leitf. d. Gesch. d. christl. Kirche 02; „Freie kath. Universität" u. moderne Wissensch. 02; Hussitism., Reform. u. Gegenref. in Saaz u. im Saazer Lande 03.

Machts, Karl, (k.), Kinderbühne, Lehrer an d. Rectoratsschule. Erfurt, Stiftsgasse 4 a. (ebda 22/1 66.) **V:** Weihnachtsfeier in Schule u. Haus, G. 97; Fröhliche, selige Weihnacht 97; Kuriert 97; Die Hirten von Bethlehem 98; Die Weisen von dem Morgenlande 98; Frohe Stunden 99.*

Mackay, John Henry, ♅, Nov., Sozialw., **Ue:** E. Berlin. Alle Sendungen an Schuster & Loeffler, Berlin SW 11. (Greenock 6/2 64.) **V:** Kinder d. Hochlands, Dicht. 85; Mod. Stoffe, N. 88; Fortgang, G. 88; Sturm, G. 88, 4. A. 00; Helene, Dicht. 88; Das starke Jahr, G. 90; D. Anarchisten, Kulturgem. 91, 7. Taus. 02; D. Menschen d. Ehe 92, 2. A. 02; Die letzte Pflicht, N. 93; A. Schnells Untergang, N. 95; D. kleine Finger, N. 96; Wiedergeburt, G. 96; Ges. Dichtgen 97; M. Stirner 98; Der Schwimmer 01. **Ue:** Jenseits d. Wassers 89. **H:** M. Stirners kleinere Schriften u. Entgegnungen 98; Freunde u. Gefährten, Meisterdichtgen auf einzelnen Blättern 01.

Macke, Carl, (k.), klass. u. oriental. ♆, Dr. phil., GOLehr. Siegburg, Rheinpr. (Duderstadt 17/12 49.) **V:** Hymnen aus d. Zweiströmeland 82; Vom Nil z. Nebo 94. **Bearb.:** Norrenberg, Allg. Litt.-Gesch., 2. A. 95/99.

Mackeprang, Paul, Lehrer u. Red. d. „Schulbl. d. Prov. Sachs." Magdeburg-Sudenburg, Lemsdorfer Weg 9. (Zechlin 9/12 64.) ()

Madelung, Otto Wilh., ⚷, Dr. med., o. UP., GMedRat. Straßburg i. Els., Schillerstr. 9. (Gotha 15/5 46.) **V:** Echinokokken-Krankheit 85.

Maderny, Helene Freifrau v., gebor. v. Götzendorff-Grabowski, ♅, /, Novell., Roman, Kritik, **Ue:** EFI. Wien I, Graben 12. **V:** s. 1901, S. 885. ()

Madeyski v. Poray, Stanislaus Ritt. v., Dr. jur., k. k. Geh. R., Minist. a. D., M. d. HH. Wien VIII, Lammgasse 4. (Sceniana 41.) **V:** s. 1902, S. 889. ()

Madjera, Wolfgang, DOeSchG., VB., ♅, ☉, /, Dr. jr., Magistratsoberkommissär. Wien XVIII/1, Anastasius Grün-Gasse 31. (ebda 29/6 68.) **V:** Mod. Sonette u. Vierzeilen 93; Schatten u. Sterne, G. 02; Helden d. Feder, Sch. 02.

Madsen, J., **Ue:** Nord., /, Hptlehrer a. d. Handelssch. Plauen i/V. (Wenningbund 31/5 69.) **Ue:** Aho, Gutsbes. Hellmann, Geächtet, Magister als Vorbild 99. ()

Mäder, Guido, PA., Red. d. „Dresd. N. Nachr." für Lokales, ⌂ u. ♛, Corresp. d. „Leipz. Tagebl." Dresden-Blasewitz, Wachwitzerstr. 7 p. (Chemnitz 22/11 65.) **V:** Hist. Skizzen aus Alt-Dresden 95; Skizzen vom Vergnügungseck d. deutschen Bauausstellg 00.

Mähr, Fidel, ♪, GP. Triest, Via Capuano 5. (Feldkirch 12/10 39.) **V:** Schülerfehler — Lebensfehler u. ihre Heilung 75, 4. A. 96; Lehrerfehler — Schülerfehler 85; Meine Schule des Lebens 88; Die Sparsamkeit 01.

Mäser, Julius, Red. u. Verl. d. „Typogr. Jahrb.", d. „Revue de l'Imprimerie", d. „Anales Gráficos". Leipzig, Senefelderstr. 13.

Mager, Adolf, ♆, ♪, Dr. phil., Prof. Wien II, Obere Donaustr. 12. (Leitmeritz 8/7 60.) **V:** Amis u. Amiles 87; Gesch. der franz. Litt. 89; Geschichte d. engl. Litt. 91; Einfluß Sternes auf Wieland 91; Deutsch. Lesebuch 97; Orthograph. Wörterbuch 97; Oesterr. Dichter d. XIX. Jahrh. 99; Dtsche Lyrik des XIX. Jahrh. 00; Mod. deutsche Dichter 01; Gesch. d. deutsch. Litt. 02.

Mager, Engelb., (k.), ♪, Zeichen-OLehr., Red. d. „Zeichenlehrer". Schw. Gmünd. (Schömberg 30/10 49.) **V:** Freihandzeichnen d. Volkssch. 74; Büchl. d. Versich. f. Jedermann 89; K. Mauch 90; Das rote Kreuz im weiß. Feld 93; Jahrb. d. Zeichenlehrers 93; Jahresheft z. Zeichenl. 95; Stiftungs-

versicherung f. verwundete Krieger 98.

Mager, Joseph, **Ue:** ElRussSp., /, Lehrer. München, Neureutherstr. 10|II. (Würzburg 18|5 69.) **Ue:** Froschlinchens Abenteuer (aus d. Ital.) 97; Span. Geb. (nach Campoamor) 01. **V:** Petri Berufung, bibl. Scene 02. ()

Magnus, s. Heinrich Groß.

Magnus, Franz, Festspiele, Red. Pr. Stargard, Bahnhofstr. 11 a. (ebda 7/8 67.) **V:** Die Ideale d. Kriegervereins 97. ()

Magnus, Friedr., dtsche Spr., 🎓, Rekt. Stolberg a. Harz. (Holte bei Nienburg a. W. 1|4 50.) **V:** Frühlingsgang durch d. dtschen Dichterhain 84; Erläuterungen zu dtschen Lesebüchern 88 f. III; Knaben- u. Mädchenturnen 86; Geschäftsaufsätze im Zusammenhange I 90.

Magnus, Hugo, Ψ, Dr. phil., Prof. Berlin-Pankow, Amalienpark, Villa 1. (Goehren 16|8 51.) **V:** Metamorphosen d. Ovid 85|86; Ausg. m. Komm., 2. A. 92|02, Ausw. 96.

Magnus, Hugo, popul. 🔬, Augenarzt, Dr. med., o. UP. Breslau, Gartenstr. 96. (Neumarkt 31|5 42.) **V:** Ophtalmoskop. Atlas 72; Das Auge, ästhet. und kulturgesch. 75; Gesch. d. grauen Stars 76; Farben u. Schöpfung 92; Blindheit u. ihre Verhütung; Sprache der Augen 85; Darstellung des Auges in d. antiken Plastik 91; Augenärztl. Unterrichtstafeln 92; Leitfaden f. Berechnung u. Begutachtung v. Unfalls-Beschädigungen der Augen, 2. A. 97; Die Untersuchung der optischen Dienstfähigkeit des Eisenbahn-Personals 98; Die Augenheilkunde d. Alten 01.

Magnus, Paul, 🔬, Dr. phil., ao. UP. Berlin W, Blumeshof 15. (29/2 44.) **V:** Beitr. z. Kenntn. d. Gattung Najas 70; Z Morphologie d. Sphacelarieen 73; Die bot. Ergebn. d. Nordseefahrt v. 21|7—9/9 72 74; Pilze des Kant. Graubünden 90.

Magosch, Frl. Hermine, /, Nov., Hum. Marburg, Steiermark, Elisabethstr. 25. (Kronstadt 1/4 75.) **V:** Post. rest., N. 95.

Magunna, Paul, ⚖, Amtsgerichtsrat. Stettin, Friedrich Carlstr. 26 II. (Stargard, Pomm. 5/4 46.) **V:** D. aufsichtführende Richter bei den Preuß. Amtsgerichten, 3. A. 02; Der Preuß. Gerichtsschreiber 88; Register zu d. Entscheidgen d. vorm. Preuß. OTribunals v. H. Rehbein 95; Register z. BGB. von H. Rehbein 99; Register zu den Materialien z. BGB. v. B. Mugdan 99; Register z. 6. A. von Kayser-Mugdan, die gesamten Reichs-Justiz-Gesetze 01.

Mahler, Arthur, Archäologie, Kunst-♛, Dr. phil. Prag, Jungmannsgasse 12. (ebda 1|8 71.) **V:** Polyklet u. s. Schule 01. ()

Mahler, Gottfried, ⅄, GP. Ulm a. D., Karlstr. 33. (Oberdorf 2|9 54.) **V:** Ebene Geometrie 95, 3. A. 00; Leitfaden d. ebenen Geometrie 95; Leitfaden der Algebra 96; Physikal. Formelsammlung 01, 2. A. 03.

Mahlo, Richard Otto (Pf. Rich. Otto), /, Nov., Buchdruckereibes. Dresden-A., Pillnitzstr. 51. (Großenhain 16|5 70.) **V:** 50 Gesellschafts- u. Tanzspiele 95; Schneewittchen, E. Märchensp. 99; E. Märchentraum, D. 99; Au revoir, Nov., Eléni, Nov. 00. **Ue:** Aus Ketten u. Banden 97; Adria, Nov. u. Sk. aus d. Süden 00; Der Skarabäus, e. Mysterium, 4. A. 00.

Mahn, Adolf (Pf. A. Bürger), VB., PA., /, Verl. u. Redakt. d. Wochenschr. „Von Haus zu Haus". Leipzig, Inselstr. 26. (Göttingen 24|7 55.) ()

Mahn, Herm., Skizzen, /, Rendant. Hamm, Bahnhofstr. 29. (Jannowitz im Riesengeb. 6|5 63.) ()

Mahn, Paul, VP., /, Kritik, Theaterref. d. „Tägl. Rundschau", Dr. phil. Berlin W, Bernburgerstr. 18. (Malchin 16|10 67.) **V:** A. Silesius 92; G. Hauptmann u. d. mod. Realismus 94; Lieben u. Leben 97; Kreuzfahrt 02.

Mahnke, Hanns (Pf. Jean Micrône), Skizzen, Humor, Nov., Essay, ⁂, ♉, ☉, Kritik. Eberswalde, Wilhelmstr. 35. **V:** Wilde Rosen, G. 00; Bekenntnisse e. Pessimisten 01. ()

Mahn-Wothe, Frau Anny, geb. Wothe (Pf. Anny Wothe), **H:** u. Red. von „Von Haus zu Haus", Roman, Nov., Frauenfrage, ♉, /, ☊. Leipzig, Inselstr. 26. (Berlin 30|1 58.) **V:** E. Rosenstrauß, N. 83, 2. A. 85; Frauenliebe u. Leben 84, 4. A. 94; Sommerträume, N. 84, 3. A. 99; Hausschatz 85; Gift unserer Zeit 86; Wie lebt man glücklich 86; Versunk. Sterne 86, 2. A. 94; Des Weibes Glück 87, 2. A. 88; Lenzesblüten 87; Herzenstimmen 87; Blüten u. Ranken 87; Haus a. Rhein, N. 88; Suse, N. 90, 2. A. 00; Wellenrauschen, Sk. 90, 2. A. 98; Im Klosterhof, N. 91; Märchenschloß, N. 91; Sonnenfunken, N. u. Sk. 91, 2. A. 94; Heidezauber, N. 92, 2. A. 94; Auf Ruinen, N. 93; Frohe Feste 93; Es tagt, N. 94; Zigeunerliebe, N. 94; Warum? N. 95; Sei sparsam 95, 8. A. 02; Wohin? 95, 8. A. 02; Weltvergessen, N. 96; Bilde den Geist! 96; Berg des Lichts, N. 97; Ragna, N. 98; Goldjäger, N. 99; Und doch, N. 00; Das Hochzeitsbuch 00, 2. A. 01; Uns. Mädel u. Buben 00; D. Siegerin, N. 01.

Mahrenholtz, Rich., ♛, Litt♛, 🎓, Ψ, Dr. phil. Dresden, Kyffhäuserstr. 10 I. (Etgersleben 23|4 49.) **V:** Molières Leben u. Werke 81, kl. A. 82; Voltaire 84|85 II; Regnard 87; Die deutsch. Neu-Philologen-Tage 88; Gesch. d. franz. Revolution 88; Rousseau 89; Jeanne d'Arc 90; Grillparzer 90; Wandlungen d. Gesch.-Auffassung u. des Gesch.-Unterr. 91; Friedrich d. Gr. als Schriftstell. 92; Fénelon 96. **H:** Ausgew. Tragödien Voltaires 86|87; (aus Sarra-

zins Nachlaß): Frankreich, Geschichte, Verfassung u. Verwaltung 97.

Mai, Bruno, s. J. K. H. Wauer.

Mai, Fritz, s. Friedr. Edl. v. Manussi.

Maier, Aug. Ferd., kl. Ψ, Litt, Altert., , Prf., Schulvorst. Schwetzingen, Gustav Hummelstr. (Heidelberg 1/4 55.) V: De Anonymi physiognomonia Apuleio falso adjudicata 82; Schwetzinger Altertumsfunde 90; Gesch. d. Schwetz. höh. Bürgersch. 93.

Maier, Ernst, VB., Sammelwesen, /, Theaterref., , Betriebsleit. Nürnberg, Moltkestr. 14 I. (Schweinau 30/9 75) V: Grüße aus Nah u. Fern 98; Aus d. Ferne in die Ferne, 7. A. 02.

Maier, Ernst, DDeSchG., Schriftleiter bei d. „Ostdeut. Rundschau". Wien VII, Zieglergasse 88. (Villach i. Kärnt. 31/12 65.)

Maier, Ferd. (Pf. Ferd. Jerma), Nov., /, Kais. Rentmstr. a. D. Stuttgart, Senefelderstr. 9. (Thuuau 4/3 36.) V: Erlebtes u. Erdachtes 78; Indiskret., Hum-Erz. 81; Auf d. nicht mehr ungewöhnlichen Wege 82; Er soll dein Herr sein, L. 83; D. Huttel, Hum. 88.

Maier, Gottfried, , Dr. phil., Stadtpfr. u. Bez. Sch. Insp. Pfullingen, Wtg. (Dettingen 6/3 53.) V: Pädagog. Psychol. 94; Handb. f. Fortbildungsschul. 97; Festschr. z. Jubil. d. Papierfabrik Gebr. Laiblin 01. ()

Maier, Gust., , Freimaurerei, Ethik, H: „Ethische Umschau". Adr. für Deutschland: G. M., Konstanz; sonst: pr. Adr. Arthur Bareiß, Zürich II, Stockerstr. 8. (Ulm 6/9 44.) V: Mehr Licht 81; Weltl. Freimaurerei 88; D. Organis. d. ethisch. Bewegung m. bes. Bezug auf d. Freimaurerei 93; Kampf um Arbeit 96; Aus Syrien, Reiseskizz. 97; Der Arbeiterschutzkongreß in Zürich 97; Prozeß Zola 98; Soziale Bewegungen u. Theorien 99, 2. A. 02. H: Gilon, Kampf um d. Wohlfahrt 92.

Mainau, Franziska, s. Clara Nast.

Mairhofer, Bernh., (k.), †, Pfr. u. kgl. Distrikts-Schulinsp. Zusmarshausen. (Oberdiessen 21/8 60.) H: S. Luegs Bibl. Realconcordanz, 5. A. 00 II.

Mairhofer, Hans, (k.), Roman. Nesselwängle, Tirol, 39. (ebda 29/12 78.) *

Maisch, Gottlob, †, , Dr. phil., Prof., Privatgel. Augsburg. (Orlach 15/9 25.) V: Gottes Wort u. Menschenwege, Erz. 86, 2. A. 94; Das walte Gott 86, 18. A. (69. bis 72. Taus.); Goldkörner aus d. deut. Predigtschatz 87; Von Nazareth zum Oelberg 89, 3. A. 93; Religion u. Revolution 92; Das relig. Gemeinschaftsleben 92; Relig.-soziale Bilder a. d. Gesch. d. deutsch. Bürgertums 99; (Pf. Clara Braun) Gedichtslg m. Einleit.; Goethe, Schiller, Chamisso, Eichendorff; Christl. u. klass. Vergißmeinnicht; D. Hausaltar, Andachtsb. 97; Gott mein Heil, Gebetb. 03.

Maiwald, Vincenz Frid., d. , Capitular d. Bened.-Stifts, Prf. Braunau, Böhm. (Arnau 11/12 62.) *

Maja, s. Maja Matthey.

Majdanska, Helene, s. Helene Meyer-Cohn.

Majewski, Erasmus v., (k.), vergl. Ψ, , Ψ, Kritik, Naturwiss., vorgesch. Archäol., Völkerkde, Chemiker, Juh. d. chem. Laboratoriums, Red. d. „Swiatowit" u. ethnogr. Monatsschr. „Wisla". Warschau, Zlotastr. 61. (Lublin 2/6 58.) V: Nomenclator. d. poln. zoolog. u botan. Namen 89/96 II; Doktor Mucholapski 89.

Makowski, Ludwig, . Berlin SW, Königgrätzerstr. 56 b. (Danzig 5/11 60.) V: Madame Dutitre, L. 98; Zu Befehl, Herr Rittmeister, L. 00; Die zweite Ella, L. 00; Die Hausgeister 01.

Malapert-Neufville, Freifrau Marie Konstanze v., geb. Hoch (Pf. Konstanze Heisterbergk), . Dresden, Ostbahnstr. 20 I. (Pirna 25/11 40.) V: Vorbereitung d. Heils in Israel und unter den Heiden 68; Wort an Frauen über die Frau, 2. A. 83; E. tapferes Herz, Erz.; Schott. Landschaftsbild.; Communionb. f. Confirmand. u. junge Christ. 93; Maria u. Magdal., R. 95, 2. A. 98; Aus Nord u. Süd, N. 00; Malergeschichten, N. Nov. 01; Schlichte Geschichten 02.

Malden, Albert, s. Albert Mandl.

Malende, Eugen, histor. d. des schles. Gebirges, Sem.-Dir., Dr. phil. Leobschütz, OSchl. (Glatz, Schl. 8/8 53.) V: Benennung u. Einteilung d. Sudeten in früheren Zeiten 88, 2. A. 90; Alte und neue Irrtümer üb. d. Oderquelle 88.

Malfatti, Hans, , , Dr. med., ao. UProf. Innsbruck, Maximilianstr. 23. (Rovereto 18/8 64.) ()

Malfère, Edgard, s. Albert Stockvis.

Malgov, s. Cyrill. Wehrmeister.

Malkowsky, Georg, Kunst, Dr. phil. Berlin W, Steinmetzstr. 26. (Dtsch-Crone 31/5 51.) V: Pariser Weltausstellg 00. ()

Malo, Frl. Elisabeth, wiss. †. Züllsdorf, Kr. Torgau, Pfarrhaus. (Pratau 55.) V: Recht d. Frau in d. chr. Kirche 96.

Malthus II., s. Ottomar Beta.

Maltitz, E. v., Genealogie, Major z. D. Berlin-Wilmersdorf, Kaiserallee 43. (Breslau 6/9 20.) V: 3 Feldzüge in: Der Rheinfeldzug 1792 bis 1805 62; Wrangel 84; Z. Gesch. d. Cisterzienser-Jungfr.-Klost. u. Stifts z. Heil. Grabe b. Wilsnack 96. H: Eberstein, Handb. f. d. deut. Adel 92 II.

Maltzahn, Baronin Ada v., geb. v. Knobloch (Pf. Ada v. Gersdorff), Roman, Nov. Elzach. (Czarnikow 14/5 54.) V: Herrin v. Schönwerth 88; Verscherzt, N.; Unser guäd. Herr, R.; Verlorene Liebe, R.; Ein Experiment, R.; D. höchste Gut, R.; Lieut.; Liebe, R.; 1000 Thaler, R. 93; Schlechter Mensch, R. 94; Erreichte Wünsche, R. 94;

Am Arbeitsmarkt, R.; Schwere Frage, R. 95; Sünderin, R.; Verkäufl. Wert, R. 98; Idealismus oder Thorheit? R.; Auf gefahrvollen Pfaden, R.; Hochgeboren, R.; Des Vaters Schuld, R. 98; Von Todes Gnaden, R. 98; Fluch des Talents, R. 99; Ludowika, R. 99; Erlösende Worte, R. 99; Ein Wille, ein Weg, R. 00; Für ihre Ehre, R. 00; Nein, R. 00; Aus langer Weile, R. 00; Der Not gehorchend, R. 00; Blumen in Schutt, R. 00; Um jeden Preis, R. 00; Repräsentantin der Hausfrau, Erz. 00; Rätselhafte Schuld, R. 00; Bahn frei, R. 01; Irdische Vorsehung, R. 01; Gerettet, R. 01; Durch Kampf zur Krone, R. 02; Selbstbewußtsein, R. 03. [schrod.

Malybrok-Stieler, D., s. D. Klein-

Mamroth, Feodor, CP., Dr. phil., /-Red. d. „Frankf. Ztg". Frankfurt a. M., Lindenstr. 1. (Wien.) ()

Manasse, Waldeck, ♆, Freirel. Sprecher. Berlin NO, Friedenstr. 13. (Schlepzig b. Lübben 4/3 64.)

Mancke, Maria (Pf. William Forster, Marie v. Felseneck), PA., DSch., /, Nov., Jugendschr. Berlin N, Weißenburgerstr. 29 II. **V:** In Freud u. Leid, Erz. 93; Barfüßle, Erz. 94; D. schönst. Sagen u. Märchen d. Inseln Usedom u. Wollin 95, 2. A. 01; Draußen u. Daheim 96; Im Wechsel d. Tage, Erz. 95, 2. A. 96; Jagd nach dem Glücke, Erz. 95, 2. A. 96; Aus eig. Kraft, Erz. 96; Schuld u. Sühne, Erz. 96; Aus d. Wunderlande Indien, Sagen u. Märchen 96; Muttersegen baut den Kindern Häuser, Erz. 96; Aus der Pension ins Leben, Erz. 96; Königin Luise 97; D. kleine Wilde 97; Frl. Doktor 98; Heimatlos 98; Bis an den Nordpol 98; Fürst Bismarck 99; Kaiser Friedrich 99; Heimgefunden 99; D. Schriftstellerin 99, 2. A. 99; Was die rote Suse erzählt 99; Was Gertrud erlebte, Erz. 00; Im Banne d. Pflicht, Erz. 00; In Untreue treu, R. 01; D. Wildfang v. Wulkow, Erz. 01; Käthes Pensionsjahr 02; Sich selber treu 02.

Mancke, Reinhardt (Pf. Hans v. Helden), Roman, ⚔, Red. u. H: des Neuen Leipziger „Salonblatt" u. des Leipz. Publikationsbureaus. Leipzig, Grimmaische Str., Eing. Nicolaistr. 2. (ebda 19/3 51.) **V:** D. Proletariat d. Gebildeten, Romancykl. 96/97. ()

Mancke, Walther, Finanzw., ✉, ✓, Dr. oec. pol., H: d. „Bank- u. Handelsztg." Berlin W, Wilhelmstr. 43 A. (Leipzig 21/1 56.) **V:** s. 1902, S. 896. ()

Mandel, D., Viehverkehr, Red., Handelskammer-R., H: u. Red. d. „Humus". Krakau, Gertrudagasse 29. (Podgórze 53.) **V:** s. 1902, S. 896. ()

Manderscheid, Paul, musikal. Komposition, Sem. Lehr. Xanten, Rhld. (Hatzenport, Mosel 5/12 67.) **V:** 4 Vaterlandslied. f. Frauenchor 00; Frauenchöre f. d. Gesgunterr. v. Lehrerinnensem. u. höh. Mädchensch. 02; Klass. Frauenduette 03. *

Mandl, Albert (Pf. Alb. Malden), ♆, P., Nov., /, Jugdschr., Essay, Lehr. Wien II, Gr. Stadtgutgasse 36. (Schaffa, Mähr. 18/6 60.) **V:** An d. Wende d. Jahrh., dr. Dichtg 00.

Mandl, Leopold, ♛, Orientalist. Röhrenbach b. Horn, NOe. **V:** Psychol. zum Verständnis d. Antisemitismus 82; Staatsstreich im alten Aegypten 97; Zum Verständnis der Blutlüge 00.

Mandl, Leopold (Pf. Athanagild), CC., äußere Politik, athlet. Sports, Redakt. d. „Wiener Tagbl." Wien II, Valeriestr. 48. (ebda 18/9 60.) ()

Mandl, Max Ferd., ♛, ✉, ⚒, Dr. jur., Advokat. Weißkirchen, Mähr. (Gaya 16/3 63.) **V:** s. 1902, S. 897. ()

Mandl, Moritz, CC., PA., ⊙, /, Red. Mitgl. d. „Fremdenblatt". Wien II, Negerlegasse 1. (Preßburg 13/5 40.) **V:** Käthchen von Heilbronn, ein deutsch. Epos 73.

Manes, Alfr., ✉, Dr. phil. et jur., Versicherungs-Wesen, Ref. u. staatl. gepr. Versicherungs-Verständ., Gen.-Sekr. des deutschen Vereins f. Versich.-Wissensch., Leiter d. „Zeitschr. f. d. gesamte Versich.-Wissensch.". Berlin W, Spichernstr. 22 I. (Frankfurt a. M. 27/9 77.) **V:** Recht des Pseudonyms 98; D. Diebstahlversicherung 99; Reichsges. über d. priv. Vers.-Unternehmgn 01; Haftpflichtversich. in Deutschl. 02; Einkommenbesteuerung i. Engl., D. 02.

Manetho, G., s. Gust. Geßmann.

Manfred, J., s. Fr. A. J. Maukisch.

Mang, Adolf, Reallehr. Heidelberg, Bunsenstr. 2. (Krautheim a. Jagst 7/4 49.) **V:** Grundzüge der Chemie, Mineralogie, Geologie u. Gesundheitslehre 81, 2. A. 84; Gesundheitslehre 88, 2. A. 01; Anleit. z. häusl. Buchführung u. Wohlfahrtspflege 89, 6. A. 95; Führung e. Haushalts in bescheidenen Verhältn. 90, 2. A. unt. d. T.: Prakt. Haushaltbuch 01; Sparsamer Haushalt 90, 3. A. 02; Deutsches Rechenbuch (m. G. Herrigel), 14. A. 02; Wegweiser z. Lebensglück 93; Kurzgefaßte Anleitung z. häusl. Buchführung 94, 3. A. 02; Mangs Volkslesebücher 94 II; Anleitungen zum Mangschen Tellurium-Lunarium, 2. A. 01, Universalapparat, 2. A. 01 u. vielen and. zerlegb. Lehrmitt. d. astron. Geograph. 01.

Mangold, Ludw., ♛, Dr. phil., UDoz. Budapest, Podmaniczkygasse 57. (Preßburg 28/2 50.) **V:** Weltgesch. 78 I; Weltgesch. f. Mittelschulen 78/79 III, 5. A. 02; Pragmat. Gesch. d. Ungarn 84, 4. A. 02.

Mangold, Wilh., Litt♛, Dr. phil., Prf. am Ask. Gymnas. Berlin SW 47, Großbeerenstr. 71. (Darmstadt 16/12 48.) **V:** Molières Tartuffe, Gesch. u. Kritik 81; Voltairiana inedita 01.

Mangoldt, Karl v., ✉, Politik, Dr. jur., Geschäftsf. d. „Vereins Reichswohnungs-Gesetz." Dresden, Kaitzenstr. 22. (Freiburg i. B. 9/9 68.) **B:** Aus zwei dtsch. Kleinstädten 94; Die soz. Frage u. d. oberen Klassen 95; D. „Verein Reichs-Wohnungsgesetz" u. seine Vorschläge 98.

Mankiewicz, Jul. (Pf. Adam Riese), Finanzwiss., Dr. jur., Archivar d. Direktion d. Diskonto-Gesellsch. Frankfurt a. M., Neue Mainzerstr. 43. (Berlin 14/1 73.) **B:** Die Rechte u. Pflichten des Aufsichtsrats der Akt.-Ges. 99.

Mankowski, Herm., (k.), ☺, Humor, ✍, Roman. Allenstein, Ostpr., Oberstr. 15. (Cabienen 8/4 54.) **B:** s. 1902, S. 898. ()

Mann, Bernhard, **Ue.:** EFDNSchw. Berlin W, Körnerstr. 1. **Ue:** Rom. u. Nov. v. Ahrenberg, v. Barner-Aagaard, Bergsöe, Christmas, Dahl, Granath, Joh. Jörgensen, Lindhé, A. v. Schumacher.

Mann, Fr. Franziska, Skizzen, Essays, ☺. Berlin W, Behrenstr. 52.

Mann, Frau Mathilde, geb. Scheven, **Ue:** DNorwSchwedEFI. Altona-Othmarschen, Flottbeckerchaussee 147. **Ue:** Werke nordischer Schriftsteller.

Mann, Max Friedr., neuere Sprachen, Germanistik, Dr. phil., OLehrer, **H:** Beiblatt z. „Anglia"; „Neusprachl. Reformbibliothek". Frankfurt a. M., Königstr. 36. (Rentschau b. Hof 27/9 60.) **B:** D. Physiologus des Philipp von Thaun 84; Der Bestiaire divin des Guillaume le Clerc 88; Lafontaines Fabeln (Ausg.) 91; Mark Twain, A Tramp abroad (Ausg.) 01; Shakespeare, Julius Caesar (Ausg.) 01.

Mann, Thomas, Nov., Red. d. „Simplicissimus". München, Feilitzschstr. 5. (Lübeck 6/6 75.) **B:** D. kleine Herr Friedemann, N. 98. ()

Mannhorff, Rud. Frhr. v. (k.), Politik, ✉, Statistik. Klagenfurt, Salmstr. 1. (1849.) **B:** s. 1902, S. 898. ()

Mannes, Wilh., VBJ., Wirtschaftspolitik, Red. Berlin W 62. Kurfürstenstr. 74.

Mann im Monde, s. Ottom. Beta.

Manno, Karl, s. Karl Lemcke.

Mannsberg, Paul, s. Paul Peitl.

Mannstaedt, Wilh., /, ☺, **Ue:** EF. Berlin-Steglitz, Elisenstr. 9. (Bielefeld 20/5 37.) **B:** Alles mobil, P. 66; Preuß. Farben, P. 66; Berl. Feuerwehr, Vst. 66; Abenteuer e. Berl. Gesangvereins, Vst. 66; So muß es kommen, P. 67; Milchmädchen v. Schönebg, P. 68; Krieg u. Frieden, P. 70; Theaterfreiheit, P. 70; Fromme Schwester, P. 71; An den Ufern der Spree, Vst. 73; Luftschlösser, P. 75; Eine resolute Frau, P. 76; Flamina, P. 77; So sind sie alle, P. 77; In harter Lehre, Vst. 77; Traumbilder, P. 78; Sein Meisterstück, P. 79; Im Strudel, P. 80; Junge Leutnant, P. 80; Kunstreiter, P. 80; Unser Otto, P. 81; Neue Welt, P. 82; Tolle Wenzel, P. 82; Villa Sanssouci, P. 83; Schöne Ungarin, P. 83; Vetter Brausewetter, P. 84; Walzerkönig, P. 84; D. wilde Katze, P. 85; Kl. Prinzessin, O. 85; Stabstrompeter, P. 86; Waldteufel, P. 86; Spottvögel, P. 87; Höhere Töchter, P. 87; Rikiki, O. 87; D. Glücksritter, O. 87; D. Himmelsleiter, P. 88; Schmetterlinge, P. 88; Leuchtkugeln, P. 89; Leichtes Blut 89; Fideles Haus, P. 90; Berl. Pflaster, P. 91; Wein, Weib u. Gesang, P. 91; Tanzteufel, P. 92; Mod. Babylon, P. 92; Goldlotte, P. 93; Brillantenkönigin, P.; Uns. Rentiers, P.; Tolle Nacht, P. 95; Wilde Sache, P. 96; Abenteuer im Harem, P. 97; Ein fideler Abend, P. 97; Berl. Fahrten, P. 97; Tugendfalle, P. 98; Liebesdiplomatie, L. 98; Reiz. Füßchen, L. 98; Schiddebolds Engel, P. 99; Silberne Pantoffel, Op. 02.

Mansberg, Rich. Frhr. v., Kultur- u. Kunst♛ Sachsens, Waffenkunde, Oberstleut. a. D. Dresden. **B:** D. gold. Pforte in Freiberg; D. Turnierzug beim 800jähr. Jubiläum d. Wettiner; Wöfen und Wicyewaete d. deutschen Ritter des MAlt.; Erbarmanschaft Wettinischer Lande. Urkundl. Beiträge zur obersächs. Landes- u. Ortsgesch. 02; Der Entsatz v. Wien 1683 02; Viele Studien üb. sächs. Gesch. u. Kunstgesch. ()

Mantler, Heinr., BP., CP., Dr. jur., Dir. d. Wolff'sch. Telegr.-B. Berlin W, Charlottenstr. 15 b. (Wien 26/9 61.) ()

Mantuani, Josef, Kunst- u. Mus.♛, Dr. phil., Amanuensis d. HofBibl. Wien I, Hofburg. **B:** Prof. Josef Böhm 95; Tabulae codicum manuscript. praeter graecos et orientales, in bibliotheca palatina Vindobonensi asservatorum 97/99 II; J. Gallus, Biogr. u. Werke I 99; Tuotilo u. die Elfenbeinschnitzerei am „Evangelium longum" zu St. Gallen 00; Ueb. d. Beginn d. Notendr. 01; Beethoven u. Max Klingers Beethoven-Statue 02.

Mannsfi, Ferd., Edl. v. Mentefole (Pf. Fritz Mai), DOeSchG., ☺, Red. d. „Figaro" u. d. „Wiener Luft", **Ue:** FSI. Wien XVI, Payergasse 13. (ebda 9/6 39.) ()

Manz, Gust., BP., Litt.♛, /, Dr. phil., /-Red. d. „Tägl. Rundschau". Berlin W, Uhlandstr. 159. (Karlsruhe 12/12 68.) **B:** M. Beer 92; Das Tageb., Ged. 92. **H:** Gött, Verbotene Früchte 94. ()

Mappes, Anton, /, Nov., Kritik, Chefred. d. „Saison", Zeitschr. f. d. Interessen d. Berl. Theater 2c. Berlin C, Neue Friedrichstr. 22 a. (München 25/12 68.)

Mappes, Frau Katharina (Pf. K. de la Morière), /, Kritik. Berlin C, Neue Friedrichstr. 22 a. (ebda. 29/7 70.)

Mar, Hans, s. Johann Lipp.

Mär, Viktor de, s. Herm. v. Waldow.

Marasse, Frau Marg. (Pf. f. ✍ M.

Morgan), Jugendsch. Berlin W, Viktoriastr. 12. (ebda.) V: Backfischbriefe aus Kairo 99. ( )

Marbach, Ernst, s. Jul. Potier.

Marbach, Friedr., Dr. phil., Realsch.-OLehrer. Neustadt a Orla. (Büdingen 23/6 64.) V: Die Psychologie d. Firmianus Lactantius 89. ( )

Marbach, Hans, Nov., ♆, ☉, Dr. phil. Leipzig, Schützenstr. 2 II. (21/1 41.) V: Lorenz v. Medici, Dr. 66; Timoleon, Dr. 69; Ged. 69; Marius i. Minturnä, Dr. 75; A. Irrwegen, Erz. 80; Myster. d. Kunst 90; Christus u. Faust; Gedanken über Religion u. Sittlichkeit 01.

Marbach, Johs, D. Dr. phil., Superint., OPfr. a. D. Eisenach, Wartburg-Chaussee 11. (Staden 3/5 29.) V: s. 1902, S. 900. ( )

Marburg, E., s. Emil Mirring.

Marby, Amalie, Roman. Cottbus, Augustestist, Inselstr. (ebda 29/8 34.) V: Gebundene Herzen, R. 82; Hanka, R. 89, 4. A. 99; D. Brandows, R. 88; Im Hafen, R 89; Höh. Gewalten, R. 90; D. Salonfee, R. 91; D. Stern v. Mostar, R. 92; Haus Dodendorf, R. 94.

Marcanus, s. Oskar Eversbusch.

March, Hans v. der, s. H. Schukowitz.

Marchand, Frl. Marg. Emma, (k.), ♪, Lehrerin. Bitburg. (Kell 14/9 59.) V: s. 1902, S. 900. ( ) [Maria Kaufmann.

Marchese di San Callisto, s. Carl

Marck, Hugo v., ⚒, ⚔, Militärrecht, Dr. jur., o. HonP. Greifswald, Steinbeckerstr. 12. (Liegnitz 7/1 51.) V: s. 1901, S. 897. ( )

Marcks, Erich, ♛, Dr. phil., o. UP., GHofR. Heidelberg, Neuenheim, Landstr. 2. (Magdeburg 17/11 61.) V: Bundesgenossenkrieg 91—98 v. C. 84; De alis 86; Zusammenkft v. Bayonne: Franz. Staatsleben und Spanien v. 1563—67 89; Gasp. v. Coligny I 92; H. Baumgarten 94; Kaiser Wilhelm I 97, 4. A. 00; Kgn Elisabeth v. Engl. u. ihre Zeit 97; Zu Bismarcks Gedächtnis (m. Schmoller u. Lenz) 99; Bismarcks Gedanken und Erinnerungen, krit. Würdigung 99; Deutschland u. Engl. in den groß. europ. Krisen seit der Reformation 00; England and Germany 00; Bismarck 01. ( )

Marcks, Johs Friedr., Dr. phil., GD.-Lehr. Cölna. Rh., Duissesbach 36. (Crefeld 15/5 60.) V: Symbola critica ad epistologr. Graecos 83; D. Rothe Kreuz 00.

Marckwald, Ernst, elsaß lothring. Bibliogr. u. ♛, Dr. phil., Bibl. a. d. kais. Univ.- u. Landesbibl. Straßburg i. E., Herderstr. 36, (Berlin 12/3 59.)

Marcour, Eduard, (k.), Dr. phil., M. d. R. u. d. Pr. AbgH., Dir. d. Görres-Druckerei, ChefRed. d. „Cobl. Volksztg". Coblenz. (Calcar 24/10 18.) V: P. Canisius 81; Tilly 84; Wer hat Magdeburg zerstört 85. ( )

Marcus, Hugo, ♆, Kritik, Essay, Roman, Nov. Posen, St. Martinstr. 18 II. (ebda 6/7 80.) V: Frühlingsglück, N. 00.

Marcus, Joseph, s. P. Raph. Barontsch.

Marcuse, Ad. (Pf. gelegentl. A. Verus), ☽, ♍, ∩, ♄, Dr. phil., Astronom bei der Kgl. Sternwarte, UDoz. Gr. Lichterfelde b. Berlin, Wilhelmstr. 5. (Magdeburg 17/11 60.) V: D. phys. Beschaffenheit d. Kometen 84; Beobachtungs-Ergebnisse d. Kgl. Sternwarte zu Berlin, Heft 1, 88, Heft 7, 97; Die Hawaiischen Inseln 94; Die atmosph. Luft 96; Die photogr. Bestimmungsweise d. Polhöhe 98; Beiträge z. nautischen Astronomie 99; Anwendung photograph. Methoden z. geogr. Ortsbestimmung 99; Ergebnisse d. Polhöhenbestimmungen i. Berlin 02; Erdphysik 02; Handb. d. georgraph. Ortsbestimmung auf Reisen 03.

Marcuse, Julian (Pf. Dr. Max Bylo). ♛ der ⚷, Hygiene, Dr. med., Arzt. Mannheim R 7 32. (Posen 1/8 62.) V: Diätetik im Altertum 99; Hydrotherapie im Altertum 00; Hygien. Plaudereien 01/02; Bäder- u. Badewesen i. Vergang. u. Gegenw. 02/03.

Mareck, Gabriele, Frl., Nov. Baden b. Wien, Vöslauerstr. 35. (Brünn i. M.) *

Mares v. Botti, s. Heinr. Schultz.

Margella, G., s. Gustav Jacob.

Marholm, Laura, s. L. Hansson-Marholm.

Marianus, s. Jos. Keil.

Marietta, s. Marie Schmidt v. Ekensteen.

Mario, s. Max Josef v. Vacano.

Marius, s. Maurice Rappaport.

Marius, Franz, s. Franz Mar. Feldhaus.

Mark, Regina, s. Regina Goldschmidt.

Markgraf, Hermann, schles. ♛, Prof., Dr. phil., Dir. d. Stadtbibl. u. d. Stadtarchivs. Breslau, Roßmarkt 7/9. (Cottbus 30/5 38.) H: Ss. rer. Siles. 7—17 72/01; Cod. dipl. Sil. 11 14 82/89; Schles. Lehns- u. Besitzurkunden 81/83; Mitteilungen aus d. Stadtarchiv zu Breslau 2c. 94/96.

Markovics, Maria Antoinette v. (Pf. Emil de la Tour u. v. Lettkow), PA., ♪, Roman. Berlin W, Kurfürstenstr. 148. (Rostock 14/12 59.) V: s. 1902, S. 902. ( )

Markward, s. Hans Kordon.

Marlet-Cop, Mara, s. M. Edle v. Berks.

Maro, Franzis, s. Marie Franzos.

Marold, Karl, germanist. Ψ, Dr. phil., Prf., OLehr. Königsberg i. Pr., Augustastr. 6. (Jozen 25/10 50.) V: D. christl. Dichter Juvencus 86; Hartmann v. Aue, Wolfram v. Eschenbach, Gottfr. v. Straßbrg, Ausw. a. d. höf. Epos 92, 2. A. 96.

Marpmann, Georg Friedr. Adolf, Naturwiss., Vorst. ein. hygien. Instituts, Red. d. „Zeitschr. f. angew. Mikroskopie" u. d. „Monatsblätter für Färber u. Drucker". Leipzig, Salomonstr. 25. (Gr.-Munzel 3/8 49.) V: Bakterienkunde 84; Handwör-

terb. d. chem. analyt. Technik 00|01; Handwörterb. d. chem. Betriebstechnik u. Maschinenkunde 03.

Marpurg, Otto, /, **Ue**: EF, Biblioth. a. D. Cöthen, Schützenstr. 10. (Königslutter [20]|6 43.) **V**: Wie ich zu m. Frau kam, Hum.; Geld oder eine Millionenerbsch., L. 94; Tollköpfchen, Vst. (m. Pauline M.) 99; Festsp. z. Einweihg e. Unterrichtsgebäudes, L. 97; Allerlei a. guten u. bösen Tagen, G. 02. **Bearb.**: Bulwer, Money. **Ue**: Th. Hatton, Winke f. d. Skizzieren in Wasserfarben nach der Natur 02; S. J. Cartlidge, Oelmalerei f. Anfänger 02.

Marquardt, Jul., (k.), D., Domherr. Frauenburg, Ostpr. (Plaßwich, Ostpr. [23]|3 49.) **V**: s. 1901, S. 899.

Marré, Ernst C. (arl Nikolaus) (Pf. v. Nicolai), (k.), VB., ♆, ⁂, ♛, Nov. Leipzig, Wettinerstr. 9. (Magdeburg-Sudenburg [28]|12 74.) **V**: s. 1902, S. 902. ()

Marriot, Dolly, s. Marg. Koßak.

Marriot, E., s. E. Mataja.

Marschik, Alexander, DeF., Dr. jur., Hof- u. Ger.-Advokat, Verteid. in Strafsachen, vereid. Sachverständ. f. Stenogr. Wien II|2, Praterstr. 33.

Marschner, Carl Wilhelm, ☉, ☤, Musik♛, Nov., Red. d. „Allg. deut. Universitätsztg." m. d. Beibl. „Aesculap". Berlin N 24, Am Kupfergraben 6 p. (ebda [7]|6 64.) **V**: Neros Tod, dr. Ged. 85; D. Horatier, Tr. 87; Ich hab's gewagt! Dr. 89; Blaue Schuhe, Sch. 90; Mozart, Festsp. 91; Kritik d. christl. Kirche 91; Freya, Dialog 92; Konrad Freiwalt (D. Bauern), Tr. 92; Enoch Arden, Op. (Mus. v. Vict. Hansmann) 93; Ruhm v. Roßbach, Sch. 93; D. Maibaum, Op. 94; Virginia, Op. 95; R. Wagners Einfluß auf d. mod. Opernkomp. 96; Raugräfin 97; Nazarener, Op. 98; D. Janko-Klavier 99; D. Vibrationstherapie 99; Berliner Foyer-Gespräche 02.

Marschner, Franz, ⁂, Musiktheorie, Dr. phil., Prf. Wien XVIII, Währingerstr. 146. (Leitmeritz [26]|3 55.)

Marshall, Will. (Pf. Philopsyllus, Equiso), Naturwiss., Essay, Dr. phil., ao. UP. **Mith**: „Deut. Tierfreund". Leipzig, Felixst. 2. (Weimar [6]|9 45.) **V**: s. 1902, S. 903. ()

Marsop, Paul, Kunstkritik, /, Dr. phil. München u. Rom, Via della Vignaccia 64. (Postadr.: München, Gesellsch. Museum, Promenadestr.) (Berlin [6]|10 56.) **V**: Neudeut. Kapellmeistermusik 85; Uns. Illusionen 86; Musikal. Essays 99. ()

Martell, Karl, s. Willy Vierath.

Martellus, s. Karl Ed. Klopfer.

Marten, Ad., SemLehr. Hannover, Ubbenstr. 20. (Wehrendorf [25]|9 43.) **V**: Weltkunde 73, 19. A. 01; Realienbuch 78, 13. A. 00; Turnsp. 83, 6. A. 98; Raumlehre 91; Friedr. Krancke 01.

Martens, Adolf, ⚙, Ing., GRegR., Prf., Dir. der mech.-techn. Versuchs-Anst. Berlin W 62, Nürnbergerstr. 71. (Backendorf [6]|350.) **V**: Handb. d. Materialienkde 98. ()

Martens, Edu. v., ☤, Dr. med. et phil., ao. UP., GRegR., 2. Dir. d. zool. Mus. Berlin NW, Paulstr. 11. (Stuttgart [18]|4 31.) **V**: Preuß. Expedition n. Ost-Asien, zoolog. Teil 67|76 II; Weich- und Schaltiere 83.

Martens, Kurt, Nov., Roman, ☉, ☤, Kritik. München, Franz Josefstr. 48. (Leipzig [21]|7 70.) **V**: Sinkende Schwimmer, N. 92; Wie ein Strahl verglimmt, Dr. 95; Gehetzten Seelen, N. 97; Roman aus der Décadence, R. 98; Tagebuch e. Baronesse v. Treuth, N. 99; D. Vollendung, R. 02; Kaspar Hauser, Dr. 03.

Martens, Peter Christoph (Pf. C. Harten), ▮, ⁂, ⊞, Erudist, Lehr. d. Handelswiss. Berlin SW, Hollmannstr. 28. (Inzmühlen [1]|4 48.) **V**: s. 1902, S. 903|4 u.: Die gesamte Schriftführung der Gewerbtreibenden 02; Wie regulieren Sie? 02; Was muß man v. der Buchführg wissen? 02; Wie wird man ein tücht. Stenograph? 02; Was muß man v. d. deut. Litt. wiss.? 02; Wie lernt man dichten? (pseud.) 02; Wie lernt man reden? (pf.) 02; Wie lernt man sich gut u. anständig benehmen? (pf.) 02; Ernst u. Scherz fürs junge Herz 02; Biographien u. Lehren von Philosophen, I. Johannes der Täufer, II. Paulus der Heidenapostel 02.

Martens, Wilhelm, ♛, Dr. phil., GP. Konstanz, Obere Laube 1. (Karlsruhe [2]|1 58.) **V**: s. 1902, S. 904. ()

Martersteig, Max, Theater♛, ☉, ☤, **H**: „Jahrbuch d. bild. Kunst". Berlin-Schmargendorf, Hundekehlestr. 12. (Weimar [11]|2 53.) **V**: Im Pavillon, L. 77; P. A. Wolff 79; Jelta u. Ruben, Dichtg 81; Friedensfeier, Dr.; A. Hessens Vorzeit 84; Werner von Kuonefalk, Dichtg 85; Demetrius v. F. Hebbel, vollendet u. bearb. 93; D. Schauspieler, e. künstler. Problem 00. **H**: Protokolle d. Mannheim. Theat. 90.

Marthen, W., s. Adamine v. Diemar.

Marthens, Erich, s. Heinr. Samter.

Marti, Fritz, Red. d. „N. Zürich. Ztg." Zürich, Schw., Freudenbergstr. 30. (Othmarsingen [26]|4 66.) **V**: Schmerzenskinder, N. 89; Sonnenglauben, N. 96; Vorspiel d. Lebens, R. 97; Dr. F. Dula 98; Die Schützengesellschaft d. Stadt Zürich 98.

Marti, Karl, Altes Test., D., o. UP. Bern, Marienstr. 25. (Bubendorf [25]|4 55.) **V**: Prophet Jeremia v. Anatot 89; Der richt. Standpunkt z. Beurteilg d. abweich. theolog. Anschauungen 90; Prophet Sacharja 92; Einfluß d. Ergebnisse d. neuesten AT. Forschungen auf Religionsgesch. und Glaubenslehre 94; Gesch. der israel. Reli-

gion (2. A. u. d. T.: A. Kayſers Theol. d. AT. 94), 4. A. 03; Kurzgef Gramm. der bibl.-aramäiſchen Spr. 96; D. Buch Jeſaja erkl. 00; D. Buch Daniel erkl. 01. H: Kurz. Hand-Commentar zum AT. 97.

Martin, Ernſt, deut. Ψ, Dr. phil., o. UP. Straßburg, Ruprechtsauer Allee 41. (Jena 5/5 41.) V: Grammat. u. Gloſſar zu d. Nibelunge Nôt 65; Bemerkungen zu Kudrun 67; Zur Gralſage 80; N. Fragmente d. Ged. von d. Vos Reinaerde u. d. Bruchſtück van bere Wisſelauwe 89; Mhd. Grammat., 12. A. 96; Wörterb. d. elſäß. Mundarten 97. H: Gudrun 72; Reinaert 74; Roman de Renart 82/87; Wackernagel, Litt. G. 79, 94 II; Parcival u. Titurel I 00.

Martin, H., ſ. Friedr. Trieſch.

Martin, Karl, Muſik- u. Theaterkritik, Kommunalpolitik, Red. u. Muſikreferent, am „Bresl. Gen.-Anz." Breslau, Schl., Ohlau-Ufer 25 p. (Eichſtätt 4/11 77.) ()

Martin, Karl, Ψ, Dr. phil., Prof., Vorſt. d. Realſch. Sinsheim a. E., Bad. (Emmendingen 28/3 67.) V: Konverſationsunterr. im Italieniſchen nach Hölzels Bildertaf. 96/00 III; Ital. Sprachlehre 97. H: Lanfrey, Campagnes de 1805—1807 98.

Martin, Karl, Forſchungsreiſen, Paläontologie, Dr. phil., o. UP., Direkt. d. geolog. Muſeums, H: d. „Silgen d. Geol. Reichsmuſ. in Leiden". Leiden, Holland, Breeſtraat 55. (Oldenburg i. Gr. 24/11 51.) V: Niederl. u. nordweſtd. Sedimentärgeſchiebe 78; Die Tertiärſchichten auf Java 79/80; Bericht über e. Reiſe nach Niederl. Weſtindien 88; Reiſen in d. Molukken 94; Geol. Teil 97 f.

Martin, L., ſ. Lina Martin.

Martin, Frau Lina (Pſ. L. Martin), Roman, Nov., ⊙, Ψ. Würzburg, Adelgundenſtr. 19/o. (Frankenthal 9/11 67.) V: Bunte Blätter, G. 01.

Martin, Paul, ſ. Paul M. Rade.

Martin, Theod., PA., ✉, ⚙, H: u. Eigent. der „Leipz. Monatsſchr. f. Textilindnſtr." Leipzig, Brommeſtr. 9. (Breslau

Martin, W., ſ. Mart. Weber. 19/7 54.) ()

Martin, Wilh., ✓, Oek R. a. D. Stuttgart-Cannſtatt. (Kleingartach 13/8 32.) V: Hauptlehren d. neueren Landw. 69, 8. A. u. d. T.: Kurzes Lehrb. d. Landw. 98, 9. A. 02; Rechnung d. Landw. 71; Handb. d. Landw. 72, 5. A. 99; Tägl. Leben 74, 3. A. 83; Feldbereinigungsfrage in Württ. 75; Geogr. f. Landwirte 93; Landmann in d. Familie 93; Pflanzl. u. tier. Schädlinge 93; D. Rind 94; D. deut. Bauer in der Vergangenh. u. in der Gegenw. 02.

Martinak, Edu., Ψ, ⁂, 🕮, Dr. phil., GDir., ao. UP. Graz, Lichtenfelsgaſſe 5. (Warasdin 5/9 59.) V: Fünf Wochen Hoſpitierung an Berl. Gymnaſien 92; Einige neuere Anſ. üb. Vererbung moral. Eigenſchaften u. die pädag. Praxis 93; D. Logik Lockes 94; Z. Begriffsbeſtimmg d. intellect. Gefühle u. d. Intereſſes 95; Ueber einige logiſche Schwierigkeiten in d. Sprachlehrbüchern unſ. Volks- u. Bürgerſchulen 98; Pſycholog. Unterſuchungen über Prüfen u. Claſſificieren 00; Pſycholog. Unterſuchgen zur Bedeutungslehre 01.

Martinelli, Jeannot, Journal., Krit., ✉, ⊙, Verl.-Buchhändl. u. Schauſp. Berlin SW 12, Friedrichſtr. 49. (Dünaburg 26/2 65.) V: ſ. 1902, S. 906. ()

Martinez, Aug., ✓, ⊙. Wien III, Sofienbrückengaſſe 9. (Innsbruck 23/4 44.) V: Haller-Mauern (mit F. Rumpl); Wiener Ateliers 91/96 VIII; Wiener Skizzen 96.

Martini, Frl. Luiſe v., ASV., FDS., Ψ, Nov., Ue: Kroat. Agram, Kačićgaſſe 11. (ebda 9/6 75.)

Martini, Frau Selma, geb. Bauer (Pſ. Martin Bauer), Roman. Breslau, Kreuzſtr. 18 I. (Rohow 8/10 53.) V: Enid 88; Schloßfrau v. Ildeneu 90; Herzensirren 90/91; Gräſin Erika 92; Gerdas Heirat 92; Um den Namen 93; Die Schweſtern 94; Malchow, R. 95; Junge Liebe, R. 97; Um Glück u. Leben; Die Rechte, R. 98 II; Zug um Zug 01; Evelyns Lehrjahre, R. 01.

Martius, Friedr., ⚷, Dr. med., o. ö. UP. Roſtock, Friedr. Franzſtr. 7. (7/9 50.) V: (m. Lüttke): Magenſäure d. Menſchen 92; Tachycardie 95; Achylia gastrica 97; Pathogeneſe innerer Krankheiten 98.

Martius, Götz, Pſycholog., ⁂, o. UP., Dr. phil. Kiel. (Erxleben 7/3 53.) V: Zur Lehre vom Urteil 77; Beiträge z. Pſychol. u. Philoſ. 96.

Martius, Wilh., chriſtl. Philantropie, Dr. phil., Paſtor. Freienbeſſingen Kr. Langenſalza. (Erxleben 13/2 46.) V: Innere Miſſion 82; Kampf gegen d. Alkoholmißbrauch 84; Spez. Aufgaben d. inneren Miſſion in d. neuerwachten Kampfe gegen d. Trunkſucht 84; Zweite dtſche Mäßigkeitsbewegung 86; Rote u. d. blaue Kreuz 87; Chriſtl. Nüchternheit 88; Jetzig. deutſchen Mäßigkeitsbeſtrebungen 88; Behandl. der Trunkſuchtsfrage 90; Handb. d. deutſchen Trinker- u. Trunkſuchtsfrage 91; Was ſagt das blaue Kreuz von ſich ſelbſt? 91; Rettung der Trinker u. Bekämpfung d. Trunkſucht 92; D. jetzigen Mäßigkeitsbeſtrebungen in Deutſchl., Oeſt., Rußl. u. Norw. 93; Erſatz f. Branntwein u. a. geiſtige Getränke 94; Trunkſucht und Unzucht 96; Die erweckl. Predigt 97; Die ſchulentlaſſ., erwerbsarbeit. Jugend u. der Alkohol 00; Die ältere dtſche Mäßigkeits- u. Enthaltſamkeitsbewegung (1838—1848) u. ihre Bedeutung für die Gegenwart 01. ()

Marty, Ant., ⁂, Dr. phil., o. UP. Prag II, Mariengaſſe 35. (Schwytz 18/10 47.) V: ſ. 1902, S. 907. ()

Martzy, Gg., Nov. Berlin SW, Großbeerenstr. 46. (Breslau 5/1 63.)

Marx, Ernst, ♛, Dr. phil., Priv.-Doz. a. d. Techn. Hochsch. Stuttgart, Werastr. 50 II. (Mannheim 16/5 65.) **V**: Studien z. Gesch. d. niederl. Aufstandes 02.

Marx, Eugen, VB., KommerzialR., Verl.-Buchh. (Firma A. Hartleben), Red. d. „Deutsch. Rundschau f. Geogr." und d. „Neuest. Erfind. u. Erfahrungen". Wien I, Seilerstätte 19.

Marx, Friedr., k. k. Oberst i. R. Graz, Franckstr. 12. (Steinfeld, Kärnten 20/9 30.) **V**: Gemüt u. Welt, 3. A. 77; Olympias, Tr. 63; Jakobäa von Bayern, Sch. 67; König Nal, Dr. 68; Aless. Poërio, Biogr. u. Ged. 68; Zwischen zwei Kriegen, Nov. 78; Die Freiherren von Teuffenbach 94. **H**: Longfellows G., Ausw. 67.

Marx, Jakob, (k.) ♛, D., Dr. phil., Prf. am Pr. Sem. Trier. (Landscheid 7/3 55.) **V**: Die Vita Gregorii IX 89; Kirchenvermögensrecht 97; Lehrb. d. Kirchengesch. 98, 2. A. 03; Abriß d. Patrologie 01.

Marx, Paul, VB., Chefred. von „Der Tag". Berlin W, Nollendorfstr. 10 I. (4/6

Marzo, s. Marie Holthausen. [61.) ()

Masaidek, Franz, DOeSchG., CC., /, Humor. Wien V/2, Einsiedlergasse 29. (ebda 4/10 40.) **V**: Gimpelmeyers Krönungsfahrt nach Pest 67; Staberl als Fremdenführer 68; Gimpelmeyer beim Konzil 69; Wien u. d. Wiener a. der Spottvogelperspektive 73; G. v. Schönerer, 1./5. A. 87; Lose Gedanken, 1. u. 2. A. 91; Herzerfrischgen; Erinnerungen an Anzengruber 93; Geflügelte Worte a. u. über Oesterr. 96; G. Schönerer u. d. dtschnation. Bewegg, 3. Tausf. 97.

Masche, Fr., s. Frau Julie Kühne.

Maser, Fritz, Epos, ♛, ⊙, Dr. phil. Berlin S, Lehniner Str. 2. (Lagos, West-Afr. 4/1 61.) **V**: Adalgunde, Ep. 88, 2. A. 89; Nordlandskönigin, Tr. 89; Zahlbilder des ersten Kreuzzuges 91; Deponiert, Sch. 92; Glücksträger, Sch. 93. ()

Maskus, Carl, ♛, 🖷, Dr. phil., Sem.-Dir. Trier. (Ohlau 7/11 61.) **V**: Bischof Otto I v. Bamberg 89; Will. II. 92; Geschichtsbilder 94, 3. A. 00.

Masser, Frau Clara, Rom., Nov., ✉ Kahla a. S., Margarethenstr. 13. (Berlin.) ()

Maßmann, Julius, Kultur- u. Kunst♛, Roman, RealschulLehrer. Oldesloe, Schleswig-Holst. (Segeberg 31/5 51.)

Massot, Wilhelm, ⚙, Dr. phil., Lehrer a. d. Preuß. höh. Fachschule f. Textilindustr. Crefeld, Hofstr. 50. (Wiesbaden 21/6 64.) **V**: Kurze Anleitg z. Appreturanalyse 00.

Massow, Wilh. v., VB. Politik, Berl. Vertr. der Münchner „Allg. Ztg." Berlin-Großlichterfelde, Moltkestr. 42 A, Bureau Berlin SW, Bernburgerstr. 4. (Woblanse 8/6 55.) **V**: Aus Krim u. Kaukasus 02; Die Polennot i. dtschen Osten 02.

Mataja, Frl. Emilie (Pf. Emil Marriot), DOeSchG., Roman, /. Wien II, Schüttelstr. 31. (ebda 20/11 55.) **V**: Fam. Hartenberg, R. 82, 3. A. 95; Geistlicher Tod, R. 84, 6. A. 99; Novellen 87 II, 2. A. 97; Die Unzufriedenen, R. 88, 2. A. 89; Mod. Menschen, R. 94, 2. A. 00; D. Starken u. die Schwachen u. a. Nov. 94, 3. A. 99; Caritas, R. 95, 2. A. 99; Seine Gottheit, R. 96, 4. A. 00; Junge Ehe, R. 97, 4. A. 00; Der Heiratsmarkt, Sittenb.; Gretes Glück, Sch. 97; Auferstehung, R. 98, 3. A. 00; Tiergesch. 99; Schlimme Ehen, R. 01. ()

Mataja, Vikt., ✉, Dr. jur., Sektionschef u. Vorst. d. handelsstat. Dienstes sowie des arbeitsstatist. Amtes i. Handelsminist. Wien III, Hetzgasse 34. (ebda 20/7 57.) **V**: Unternehmergewinn 84; Recht d. Schadenersatzes vom Standpunkt d. Nat.-Oek. 88; Großmagazine u. Kleinhandel 91; Grundriß d. Gewerberechts u. d. Arbeiterversicherung 99.

Mathe, Franz (Pf. zuw. Junius), Humor, Nov., Skizze, Staatsbahn-Beamter. Pilsen, Böhm. (Andreasberg 26 9 74.) ()

Matt, Hans v., (k.), 🖷, Red. d. „Schweiz. Rundschau" u. des „Nidwaldner Volksbl." Stans, Schweiz. (ebda 3/1 69.) **V**: Fabiola, Dr. 02, 2. A. 02.

Matthaei, Adelbert, Kunst♛, Dr. phil., ao. UProf. Kiel, Bartels Allee 8. (Heidegersdorf i. Schles. 4/7 59.) **V**: D. Händel Ottos II. m. Lothar v. Frankreich 82; D. Zeichenunterr. am humanist. Gymn. 90; D. bewußte Sehen in d. Schule I 91; Beitr. z. Baugesch. d. Cistercienser Frankreichs u. Deutschlds 93; Zeichnen u. d. künstler. Erziehung in d. höh. Schulen 95; D. mittelalt. Schnitzaltäre Schlesw.-Holsteins 98; Deutsche Baukunst im MAlter 99; Werke der Holzplastik aus Schlesw.-Holstein 01; Die städt. Verwaltung u. d. Pflege d. bild. Kunst in Schlesw.-Holstein 01. ()

Matthaei, Albert, MitRed. der „Jugend". München, Augustenstr. 29 p. **V**: Fürchtet euch nicht, G. 91. ()

Matthaei, Georg, ♛, Dr. phil., Prof. Berlin-Großlichterfelde, Chausseestr. 25. (Grünberg 27/5 54.) **V**: Klosterpolit. Heinrichs II. 77; Nitzsch, Gesch. d. deutsch. Volkes nach hinterlass. Papieren 83/85 III, 2. A. 92.

Matthes, Alfons, ⁂, ♌, ♆, ⊙, Roman, Nov. Berlin SW, Kl. Parkstr. 11. (Ob.-Glogau 18/3 67.) **V**: Diotima, Drei Bücher d. Liebe, R. 91; Das Bild d. Welt, Grundriß u. Einleitg 94; Das Urbild Christi: Lehre, Charakter, Leben u. Nachwirkung 97; Miguon, Ein Seelenaufschluß 00; Arnold Böcklin I, Einführg in d. Verständnis

seiner Kunstweise, II. 50 Ged. zu seinen Bildern 02; Das Bild d. Welt, ausführl. Erläut. 03; D. Architektonik d. Kant'schen Systems d. drei Kritiken 03; Vor d. Sixtinisch. Madonna, Gesch. ein. jungen Ehe 03.

Matthes, Franz, PA., LB., ⚓, Naturwiss., ♪, ♆, **Ue:** FL, Lehrer. Berlin SW, Mariendorferstr. 2. (Sommerfeld 6/5 38.) **V:** Deutschlds Wiedergeburt, G. 66; Lorbeer-Reiser, G. 68; Kaiser Wilh. Ehrenhalle, G. 71; Olympos u. Walhalla, Festged. 74; D. deutsche Nation, Festschr. 74; Staatsschule 77; Schulatlas, 2. A. 83; Naturgesch. des Tierreichs I 84; Naturgesch. der Vögel 85 III; Im blauen Engel, L. 86; Handb. d. Physik 87/89 III, 5. A.; Naturgesch. d. drei Reiche 93/94 IV; Die drei Naturreiche, f. d. Jugend bearb. 95/96 III: Natur- und Völkerkunde 01; Bilder aus d. drei Naturreichen 02.

Matthes, Otto, PA., ☉, Humor, Kaufm. Sommerfeld, Brandenburg, Pförtnerstr. 93. (ebda 31/8 45.) **V:** Mnsket. Spitz 84; Kirmeß 84; Schützenfest 85; Im blauen Engel 85; Beim Justizrat 86; Sonntagmorgen 86; Mobil 87; Dr. Schlau 88; 50 Jahre Soldat 88; Heimstätte deut. Dichtg, G.; Carmen Sylva, Dichtg 88; Strenger Dienst, Schw. 90; Spuckmüller, P. 90; Beim Hptm. Tourno 91; Zwei Onkel 92; Bursche Radowsky 93; Einquartierung 94; E. verlass. Grab, Dicht. 94; D. geheilte Major, L.; Student Bummel, Schw.; Drei Freiwill., P., Freuden u. Leiden d. Assess. Werner; Ein Gauturnfest; E. Berliner Kind; That ohne Gleichen; E. Mutterwort; Wilde Schwäne; Schon wieder Herbst; Vor Metz; D. weiße Mohr; Eine Idee; Bei Obermeister Piewatz vorm Balle, Schw. 01; Gedichte 02; Die Pletterin, Dr.; In Feindesland, Dr. **H:** Sommerfelder Adreßbuch 82, 88, 00.

Matthes, Fräulein Valerie, ♆, Kritik, **Ue:** I. Schweidnitz, Schl., Freiburgerstr. 12. (Gleiwitz 22/5 49.) **V:** Ital. Dichter d. Gegenwart, Stud. u. Uebertrag. 99.

Matthey, Frau Maja (Pf. Maja), ASV., ♆, Schriftstellerin. Bellinzona-Ravecchia, (Tessin, Schweiz) Villa „Libertà". (Halver, Westf. 6/9 72.) **V:** Hartwiga, Dr. 98; Junge Lieder u. Bilder, Ged., 1. u. 2. A. 98; Neue Lieder 00; Claudine 02; Von Alltag und Sonntag 02.

Matthias, Adolf, ⚓, Ψ, Dr. phil., Geh.-RegR., vortr. Rat im Kultus-Min. Berlin W, Luitpoldstr. 39. (Hannover 1/6 47.) **V:** Griech. Wortkunde 81, 2. A. 86; Xenophons Anabasis Kommentar 83/84, dass., Text 84, 2. A. 97; Heilung des Orest in Goethes Iphigenie 87; Bedeutung d. höh. Bürgerschulen 88; D. dtsche Volkslied 89, 2. A. 01; Hilfsb. f. d. dtsch. Sprachunterricht 92, 3. A. 02; Prakt. Pädagog. 95; Wie erziehen wir uns. Sohn Benjamin? 97, 4. A. 02; Die patriot. Lyrik d. Befreiungskriege 97; Wie werd. wir Kinder d. Glücks 99, 2. A. 02; Aus Schule, Unterr. u. Erziehung, ges. Aufs. 01; Goethes Gedankenlyrik 02; Schillers Gedankenlyrik 02.

Matthias, Alfred Theodor, ♛ d. dtschn Spr. u. Litt., Dr. phil., Real GOb Lehrer. Zwickau i. Sachs., Lothar Streitstr. 13 I. (Bernstadt i. S. 7/9 59.) **V:** Sprachleben und Sprachschäden 92, 2. A. 97; Kl. Wegweiser durch d. Schwierigkeiten u. Schwankungen des dtschn Sprachgebrauchs 96, 2. A. 98; Aufsatzsünden 97, 2. A. 01; Katechismus d. guten Deutsch 98; Ausführl. Wörterb. d. dtschn Rechtschreibung 98; Bismarck als Künstler, e. sprachl.-psycholog. Studie 01. **H:** H. Riehl, Land u. Leute 95, 2. A. 01; Bürgerl. Gesellschaft 95, Familie 96, Sechs Nov. 01; Herder, Aufsätze z. griech. Kunst 01, Ursprung d. Sprache 00, Werke 03 V, Goethe, der Heinemannschen Ausg. 7. Bd.; W. H. Riehl, der Fluch d. Schönheit; Am Quell d. Genesung, „d. Gerechtigk. Gottes" in O. Lyons dtschn Dichtern d. 19. Jahrh.

Matthias, Carl, ☉, Roman, Nov., Red. d. „Veteran". Leipzig, Brandvorwerkstr. 20. (Danzig 18/4 38.) **V:** Zigeunerblut; Dämon; Doppelgänger; Kind v. Sitne-To; Fall Cario; Verbannt nach Sibirien; Raubvögel; Stern v. Namahaland; Sedan; Kampf u. Schrecken i. Reiche d. Mahdi; Die Reise nach Neu-Guinea; Mit vollen Segeln; Die Goldgräber von Transvaal; D. Goldtambour v. Cuba; D. Diamanten der Dubarry; Im Eise des Nordens; Jung. Amerika.

Matthiaß, Bernh., ⚓, Dr. jur., o. UP. Rostock, Graf Schackstr. 6. (Loppow 26/5 55.) **V:** Foenus nauticum u. d. gesch. Entwicklg der Bodmerei 81; Röm. Grundsteuer u. d. Vectigalrecht 82; Entwicklg d. röm. Schiedsgerichts 88; Gesch. u. Organisation d. röm. Zwangsverbände 91; Griech. Schiedsgericht 92; Lehrb. d. bürg. Rechts. 92, 3. u. 4. A. 00 II.

Matthies, Carl, ♆, Nov., Kritik, Leit. d. „Graphisch. Künstler-Bundes". Berlin-Charlottenburg, Knesebeckstr. 76. (Berlin 10/6 77.) **H.** u. Red.: Walpurgis, Am Quell der Zeiten 02. *

Matthiessen, Ludw., ⚔, ∩, Dr. phil. u. med., o UP. Rostock, Friedr. Franzstr. 1 a. (Fissau b. Eutin 22/9 30.) **V:** f. 1902, S. 911. ()

Matz, Eug. Josef, (k.), ↘, ⚉, ♛, ⚔, ⚓. Wien XVII, Hernalser Hauptstr. 152. (Podvinje, Slavon. 22/11 36.) **V:** Konstruktiv-scriptive Methode als Hilfsmittel z. schnelleren Erlernung d. Geographie 71; Eisenb. d. österr.-ungar. Monarchie 73.

Matzat, Heinr., ⚉, ♛, ⚓, Dir. d. Landw. Schule. Weilburg a. L., Schloßplatz. (Kleinhof-Tapian 9/4 46.) **V:** Erdkunde 79, 3. A. 92; Grundz. d. Gesch. 81/95 II; Röm.

Chronologie 83|84 II; Methodik d. geogr. Unterr. 85; Römische Zeitrechnung v. 219 bis 1 v. Chr. 89; Ueberfüllung d. gelehrten Fächer u. die Schulreformfrage 89.

Matzenauer, Karl, Grf. v. Matzenau, Gesandter. Schloß Matzenau, Post Prosanynkfa (Vas), Ung. u. Wien IV, Weyringergasse 15. **V:** Peru 93; Nicaragua u. d. Nicaragua-Canal 95; Bolivia 96; Gesch. des Kaiserreichs der Incas 96.

Mau, Aug., Archäologie, Prof., Hilfsarb. am dtsch. archäolog. Institut. Rom, Via della Consolazione 48. (Kiel $^{15}/_{10}$ 40.) **V:** Pompejanische Beiträge 79; Gesch. der dekorativen Wandmalerei in Pompeji 82; Führer durch Pompeji 93, 4. A. 03; Pompeii, its life and art 99, 2. A. 02; Pompeji in Leben u. Kunst 00.

Mauch, Theod., PA., ⁄. Stuttgart, N. Weinsteige 35 II. (Göppingen $^{1}/_{4}$ 63.)

Maué, Herm. C. (Pf. f. Belletr. Herm. Bartol), (k.), ♛, Dr. phil., Prof. a. d. Musterseh. (Realgymn.) Frankfurt a. M., Oederweg 142. (Biebrich $^{14}/_{4}$ 48.) **V:** Vereine d. fabri, centonarii u. dendrophori im röm. Reich I 89 f.; Praefectus fabrum 86; E. Marienkind 91; Raphael 92; D. ältesten Spuren d. Christent. in d. mittl. Rhein- u. unt. Maingegend I 94.

Mauel, Joh. Peter, ⚿, Mittelschullehr. Cöln a. Rh., Waisenhausgasse 32. (Dormagen $^{26}/_{12}$ 70.) **V:** Kl. Kreuzfahrer 95. ()

Mauer, Aug., ◍, ♛, pens. Lehr., Havelberg, Weinbergstr. 33. (ebda $^{12}/_{4}$ 21.) **V:** Geogr. Bilder 61, 17. A. 00; Gesch. Unterr. in Volksch. 74, 9. A. 01; Gesch. Leitfaden, 2. A. 02.

Mauerhof, Emil, Kunst⁂ u. ♆. Paris, Rue Visconti 24. (Ostpreußen.) **V:** Ursprung d. Poesie; Dichterische Idole; Wes. des Tragischen in alter u. neuer Zeit; K. F. Meyer; Ursprung u. Zweck d. Poesie; Schiller u. H. v. Kleist; Nathan d. Weise, ein Tendenzgedicht?; Ibsen; D. Naturalistische Drama; D. Grundidee in Goethes Faust; Lady Macbeth; Problem i. Hamlet; Othello, die Tragödie d. Eifersucht?; Shakespeareprobleme; Messalina, Tr.

Mauke, Wilh. (Pf. Loge), ⁄, Kunstreferate, Musikschriftst., Kompon. München, Solln 2. (Hamburg $^{25}/_{2}$ 67.) **V:** D. neue Lied 00.

Maukſch, Julius (Pf. A. Neumann, J. Manfred), PO., Roman, ♛. Dresden, Lortzingstr. 29. (Mutzschen $^{18}/_{12}$ 56.) **V:** In Fesseln der Leidenschaft 82; Harry u. Röschen 85; Waldschenke 86; Erbfeind 87; Kreuz d. Liebe 87; Wilh. der Siegreiche 88; Geheimn. der alt. Mamsell 88; Irena 87|88; Am Traualtar auf fremder Erde 89; Irmgard, Adelstolz u. Künstlerherz 90; Geraubt u. wiedergefunden 90; E. Barbar aus Liebe 91; Elfriede, die schöne Fürstenbraut 91; Luise, das Opfer der Eifersucht 92; Julia, d. schöne Dulderin 93; Im Lande d. Höhlen 93; Thalmühle 94; Verfolgte Unschuld; Fürstenblut am Bettelstab 95.

Maul, Frl. Anna (Pf. M. Gerhardt), Roman, Nov. Charlottenburg, Kantstr. 137. (Saußienen, OPreuß. $^{8}/_{3}$ 38.) **V:** Geächtet, R. 81 II; Weltverbesserer, R. 83 III; Vor Tagesanbruch, R. 85 II; Herren v. Lindenberg, R. 87; Frau Susanne, R.; Verschollene, R. 87; Im Feuer geklärt, R. 90; Erwin Falk, R. 92 III; Erdensöhne, R. 93 II; Leben um Leben, R. 94 II; Haus Eickstedt, R. 01 II; Taugenichts, R. 02; Friedlose Liebe, R. 03.

Maul, Frl. Elise, Jugendschr. Elbing, Fischerstr. 1. (Gut Praddau $^{10}/_{8}$ 44.) **V:** Uns. Hausfreunde aus d. Tierwelt 90; B. Morrice u. a. Erz. 91; Salzburger Heldenkinder u. a. Erz. 92; Ticktack f. brave kleine Leute 93; Kater Murr 93; Ueberrumpelt, dr. Scherz 97; Kinderreime 98; D. Liebessaat, Erz. f. junge Mädch. 01; Haustiere in Fell- u. Federkleid, Kinderbuch 02.

Maurenbrecher, Bertold, klass. Ψ, Dr. phil., UDoz. Halle, S., Karlstr. 28. (Dorpat $^{15}/_{8}$ 68.) **V:** Forschungen z. lat. Sprachgesch. u. Metrik 99. **H:** Sallusti Crispi Historiae 91|93; Carminum Saliarum reliquiae 94.

Maurer, Ernst, s. Alph. Levy.

Maurice, s. Moritz Rinckleben.

Mauriceau, Eugen, Polygraphie. Lindenthal, Rheinpr., Hans Sachsstr. 13. (Cöln $^{7}/_{7}$ 64.) **V:** Encyklopädischer Lexikon-Versuch mit philolog. Vervollständigg 86.

Maurmeier, Robert, ♆, ♫, Kompos., RAuw. München, Neuhauserstr. 34 I. (Neuenmarkt $^{13}/_{8}$ 62.) **V:** Drei Landsknechtslieder 94; Mein Würzburg 95; Drei Knospen 00.

Maurus, Heinrich, CP., ✉, Dr. jur. Graz, Rechbauerstr. 16. (ebda $^{29}/_{4}$ 26.) **V:** Grundsätze der Volkswirtschaftslehre 68; Mod. Besteuerung 70; Ueber die Freiheit i. d. Volkswirtsch. 73; Mod. Verfassgsstaat 78; Lösung d. Arbeiterfrage aus d. Rechtsstandpunkt 90.

Mausbach, Jos., (k.), ✝, D., o. UP. Münster, Weselerstr. (Wipperfeld $^{7}/_{2}$ 61.) **V:** D. Thomae Aquinatis de voluntate et appetitu sensitivo doctrina 88; Christentum u. Weltmoral 97; Die kath. Moral, ihre Methoden, Grundsätze u. Aufgaben 01, 2. A. 02; Die ultramontane Moral nach Graf P. v. Hoensbroech 02.

Mauthner, Fritz, BP., Roman, Nov., ⁄. Berlin-Gruunewald, Wangenheimstr. 46. (Horzitz $^{12}/_{11}$ 49.) **V:** Die gr. Revolution 72; Anna, Sch. 74; Kein Gut, kein Mut 76; Nach berühmten Mustern, 28. A. 95; Klein. Krieg 79; B. arnten Franischko 79; D. Sonntage d. Baronin 80; D. neue Ahasver, R. 81; Dilettantenspiegel 83;

Aturen-Briefe, 2. A. 85; D. Pegasus 89; Schmock oder d. litt. Karrière d. Gegenw. 89; Xanthippe, R., 5. A. 89; D. erste Bank 89; Der letzte Deutsche v. Blatna, 5. A. 90; Einsame Fahrten, 3. A. 90; Berlin W, 3 R. (1. Quartett, 2. D. Villenhof, 3. D. Fanfare) 89/90; Bekenntnisse e. Spiritistin 91; Zehn Geschichten 91; Tote Symbole 91; Hypatia, R. 92; Aus dem Märchenbuch d. Wahrh. 92, 2. A. 96; D. Geisterseher, hum. R. 94; Kraft, R. 94, 3. A. 99 II; D. bunte Reihe, R. 96; D. steinerne Riese, R. 96; D. böhm. Handschrift 97; D. wilde Jockey 97; Nach berühmten Mustern, Ges. Ausg. 97; Beiträge zu e. Kritik d. Sprache: I. Sprache u. Psychologie, II. Zur Sprachwissensch. 01, III. Grammatik u. Logik 02.

Mauthner, Jul., med. ⚗, Dr. med., k. k. RegR., ao. UP. Wien IX|3, Frankgasse 10. (ebda $^{26}/_{9}$ 52.) V: Fachschriften.

Max, Hero, s. Eva Herm. Peter.

May, Emil, /, Red. d. „Berl. Lokal-Anzeig." Berlin SW, Zimmerstr. 40|41. (Ebersbach, Sachs. $^{18}/_{4}$ 49.) V: Mobil 70|71.

May, J., klass. Ψ, Dr. phil., ProGDir. Durlach, Bad., Ettlingerstr. (Tauberbischofsheim $^{26}/_{12}$ 43.) V: Entwickelungsgang des Horaz 35—30 v. Chr. 71, 83, 87; Bertholds Annalen 82; Brunos Schrift v. Sachsenkrieg 85; Paul v. Bernried 89; D. Begriff iustitia im Sinne Gregors VII. 84; Zur Kritik MAlterl. Geschichtsquellen 89, d. Annalen v. Schuttern 93, d. Reden des Demosthenes I 94, II m. e. Nachtrag z. d. Leben Pauls v. Bernried 95; P. Volz v. Offenburg u. die Chronik v. Schuttern 98; D. rednerische Rhythmus m. besond. Beziehg auf Ciceros „orator" u. m. Berücksichtigg d. Reden d. Demosthenes 99; Mailänder Demosthenes Handschriften 00.

May, Karl (Pf. K. Hohenthal, E. v. Linden, Latréaumont), (k.), /, Erz., Völkerkunde, Ue: Arab. Türk. Pers. Kur. Indianerdial. Chin., Dr. phil. Dresden-Radebeul, Villa Shatterhand. (Hohenburg $^{25}/_{2}$ 42.) V: s. 1902, S. 914|5. ( )

May, Frl. Maria Theresia, ♪, Erz., Nov., Lustsp., Jugendschriftn. Troppau, Oest.-Schl., Schulring 27. (Bielitz $^{9}/_{1}$ 51.) V: Irene, R. 80; Fräul. Doktor, R. 81; Tiefverschleiert, R. 82; Klostergeheimnis 82; Mimosa, R. 83; Rätsel, R. 84; Jugendkal. für 84, 85, 86; Ged. f. d. Jugend 86, 3. A. 99; Unter der Königstanne, R. 89, 2. A. 98; Wie es endete, R. 94; Klein. Volk, Erz. 95; E. Vater d. Armen, Erz. 98; Treue Seelen 01.

May, Max, ⊠, Sozialpolitik, Essay, Leitart., Erz. Heidelberg, Gaisbergstr. 8. V: Arbeiterbudgets 91; D. vierte Stand 93; Wie der Arbeiter lebt 96; Ende gut, Alles gut. Preis-Erz. 99.

May, Osk., Elektrotechnik, Ingenieurwesen, Dr. phil., Ingen., Elektrotechn. Frankfurt a. M., Hermannstr. 30. (Liesthal, Schweiz $^{3}/_{10}$ 55.) V: Lehrbuch d. Kontaktelektrizität 87; Anweisg f. d. elektr. Lichtbetrieb 87, 3. A. 96; Lehrb. d. Elektrodynamik 88; Lehrb. d. Elektromagnetism. 89; Tafeln zur Berechng elektr. Leitgn 90, 3. A. 96; Tafel z. Berechng v. Riemenbreiten 90, 3. A. 96; Vorschriften der Feuerversich.-Ges. Phönix London f. elektr. Licht- u. Kraftanlagen 90; Popular Instructor for the management of Electric Lighting Plant 91; Table for Electric Conductors 90; Belting Table 90; Instructions pop. pour la Conduite des Installations d'Eclairage Electrique 91; Table pour le Calcul des Conducteurs Electriques 91; Handleiding voor de behandeling van electrisch licht installatiés 92; Erläuterungen z. d. Vorsichts-Bedingungen f. elektr. Licht- und Kraft-Anlage 2c. 93, 2. A. 95; Rechentafel z. Ersatz des Rechenschiebers 94; Commentaire sur les mesures de précaution prescrites par l'Union des Comp. Allem. d'assurance contre l'incendie 94; Anweisg f. d. Behandlung elektr. Licht- u. Kraft-Anlag. 03.

Mayer, Adolph, A, Dr. phil., o. UP. Leipzig, Königstr. 1 II. (ebda $^{15}/_{2}$ 39.) ( )

Mayer, Carl Ludwig, Red.-Mitgl. der „Kreuzzeitg." Berlin W 30, Habsburgerstr. 6. (Meddersheim $^{1}/_{10}$ 55.) ( )

Mayer, Edm., Journ., Red. d. „Wiener Sonn- u. Montagszeitg." Wien IX, Kolingasse 20. (ebda $^{23}/_{7}$ 42.)

Mayer, Eduard v., Epik., ⁂, Kritik, Kultur♛, Ue: EFIR, Dr. phil. Lausanne, postlagernd. (St. Petersburg $^{18}/_{6}$ 73.) V: Schopenhauers Aesthetik 97; Die Bücher Kains 99; Falsche Feuer, R. 02.

Mayer, Eduard Heinr. (Pf. Ernst Fest), VB., Nov., ♛, /. Cöln a. Rh., Roonstr. 21 II. (Aachen $^{8}/_{3}$ 21.) V: Im Fluge der Zeit, G. 98, 2. A. 99; Im Kreislauf des Lebens, G. 92, 2. A. 96; Hinz, Hans u. Heinz, d. drei Gnomen 92; Herbstblätter, G. 99.

Mayer, F. Arnold, Germanistik, Dr. phil., Amanuensis d. k. k. Univ.-Biblioth. Wien VIII|1, Strozzigasse 31. (Wien $^{5}/_{11}$ 62.) V: Wiener Bühnenunwesen (Pf. F. Scenicus) 90; Die Mondsee-Wiener Liederhandschrift und der Mönch von Salzburg (mit H. Rietsch) 96. H: Deutsche Thalia.

Mayer, P. Friedrich, OSB, Lokal♛. Kremsmünster, Oest. (Altheim $^{11}/_{5}$ 67.) V: s. 1901, S. 912. ( )

Mayer, Hermann, klass. Ψ, ♛, Dr. phil., GPrf. Freiburg i. B., Gartenstr. 18. (ebda $^{14}/_{4}$ 66.) V: Observationes in Lycurgi oratoris usum dicendi 89; Gesch. d. Univ. Freiburg i. B. i. d. ersten Hälfte des 19. Jahrhunders (1806—18, 18—30, 30—52) 92|94 III. *

Mayer, Joh. Georg, (k.), Kirchen♛, Dom-

herr. Chur, Schweiz. (Deuchelried ¼45.) V: Seb. Reinhard 73; Gesch d. Klosters St. Luzi b. Chur 76; Einführung der Kapuzin. in Näfels 83; Vaticana Curiensia, ungedr. päpstl. Urkunden, die Diözese Chur betreffend 88; Disputation in Zürich am 23/1 1523 95; Grf Th. Scherer-Boccard 99; D. Konzil v. Trient u. d. Gegenreformation in d. Schweiz 01.

Mayer, Joseph, (k.), ∧ (Zahlentheorie), Dr. phil., K. v. LycealProf. Freising, Bay. (Tirschenreuth 29/7 48.) V: Sammlung von authent. Aufgaben mit den notwend. Definit. u. Gesetz. 87, 4. A. 99. *

Mayer, Karl Jul., (k.), D., o. UP., Red.: „Freiburg. Diözesan-Archiv". Freiburg, B. (Brühl 12/3 57.) V: Benedikt.-Abtei St. Peter 93; Die christl. Askese 94; Der hl. Konrad 98. ( )

Mayer, Manfred, PA., ♛, Dr. phil., Leut. a. D., Fürstl. HofR. München, Giselastr. 8 II r. (ebda 2/4 55.) V: Gesch. der Burggrafen von Regensburg 88; Regesten zur Gesch. der Burggrafen von Regensburg 88; Ammersee u. s. Umgeb. 89; Quellen zur Behörden-Gesch. Bayerns, Neuorganisation Herzog Albrechts V. 90; Tegernsee u. s. Umg. 91; Gesch. d. Mediatisierung des Fürstent. Isenburg 91; Dr. W. Hundt 91; Gesch. d. Wandteppich-Fabriken des Wittelsbach. Fürstenhauses in Bayern 92; Gesch. des Bayer. Handels im MA. u. in der Neuzeit 92; D. Wandteppiche des Bayr. Königshauses 98. ( )

Mayer, Max, CP., MitRed. d. „N.Fr. Presse". Wien I, Fichtegasse 11. (Neubidschow 12/10 66.)

Mayer, Sigmund, Gewerbe. Wien II, obere Augartenstr. 32. V: Comité d. Wollindustriellen u. die Zollreform 75; Denkschrift d. „Orient" 85; Handwerk u. Großindustrie in Wien 1700—1850 89; Aufhebung der Gewerbefreiheit 83, 2. A. 87; Die Aufhebung d. Befähigungsnachweises in Oesterreich 94. ( )

Mayer-Bergwald, Frl. Anna, ✾, Dorfgesch., alpine Reiseschild. München, Nord, Leopoldstr. 80. (Ansbach 11/5 52.) V: Auf licht. Wegen; E. Bergstrauß; D. Jahres Neige; Waldmärchen; Waldvogellieder; Schneeflocken und Sonnenstrahlen; Poesie in d. Natur; Märchen vom Baderse; Märchen vom Staffelsee; Aus meiner Wandermappe, Oberbayr. Dorfgeschichten; Am Weg brockt; Alpenluft; Bergwelt u. Bergvolk; A Briefl a. d. Werdenfelserinnen; Unserer Vöglein Noth; Wohltun bringt Segen; Aus Flur u. Hain; Einsame Pfade; Im Dienste d. Guten; Stimmen d. Natur; Waldrast; Alles m. Gott! Text zu ein. Kaulbach-Album; Sagen des Kochel- und Walchensees; Blumenzeit; Stimmen d. Natur; Trostgedanken; Natur u. Herz; Blicke empor!; Suchet in d. Schrift!; Stiller Gottesdienst; Fürs Kinderherz; Ein Kunkelabend in Partenkirchen; Blumenmärchen; Sonntagsglocken; Offenbarung d. Natur.

Mayerhofer, Hans, ⊕, Kartograph, k.k. Post-Oberoffizial. Wien I, Mölkerbastei 12. (ebda 7/4 61.) V: Frommes Wiener Auskunftskalender 90/95; Oesterr.-ungar. Ortslexikon 96; Oest.-ung. Pfarrorte-Lexikon 96; Kriegskarte v. Europa 93.

Mayer von der Wyde, Adolf, DOe-SchG., Essay, ✾, Litt. ♛, H: d. „Oesterr.-Ungar. Revue". Wien XVIII, Hans Sachsgasse 6. (ebda 19/2 55.) ( )

Mayhoff, Karl, röm. und griech. Litt., Dr. phil., GP., GDir. a. D. Dresden, Franklinstr. 16. (Neustrelitz 20/2 41.) V: Lucubrationum Plinianarum capita tria 65; De Rhiani Cretensis studiis Homericis 70; Novae lucubrationes Plinianae 74; Krit. Neubearbeitung d. Janschen Ausg. von C. Plini Secundi Naturalis Historia, Bd. II—V 75/97.

Mayne, Harry, Litt. ♛, Kritik, Dr. phil., Berlin W, Marburgerstr 7. (ebda 6/9 74.) V: Uhlands Jugenddichtg 99; Eduard Mörike 02.

Mayr, Fr. Ser., (k.), freires. Pfarrer. Augsburg, Fuggerei. (ebda 19/10 42.) V: Maria vom guten Rate 77; Communion-Unterr. 87; Christenlehren, Lehre v. Menschen 00.

Mayr, Georg v., Statistik, ✉, Dr. oec. pol., UStaatssekr. z. D. f. Finanzen und Domänen i. Min. f. Eis.-L., o. UP., H: d. „Allg. Statist. Archivs". München, Georgenstr. 38. I. (Würzburg 12/2 41.) H: Zahlr. Hefte d. Beiträge z. Statistik d. Kgr. Bayern 67/79; Zeitschr. d. k. bayr. statist. Bureau 69/79. V: Gesetzmäßigkeit im Gesellschaftsleben 77; Das deutsche Reich u. d. Tabakmonopol 78; Zur Reichsfinanzreform 93; Statistik u. Gesellschaftslehre, I. Theoret. Statistik 95, II. Bevölkerungsstatistik 97; Die Pflicht im Wirtschaftsleben 00; Flotte u. Finanzen 00; Grundriß z. Vorles über prakt. Nationalökon. I. Einleit. u. allgem. Theil 00; Begriff u. Gliederg der Staatswissenschaften 01; Zolltarifentwurf und Wissensch. 01; D. Reichsfinanzreform, insbes. v. staatsrechtl. Gesichtsp. 02.

Mayr, Michael, ♛, UP., Archivdirekt. Innsbruck, Innrain 2. (Adlwang, OOe. 10/4 64.) V: Wolfg. Lazius als Geschichtschreiber Oesterreichs 94. H: David v. Schönherr, Gesamm. Schriften 001 I.

Mayr, Raymund, VV., /, Nov., Dr. phil. Graz, Bürgergasse 3. (ebda 31/8 45.)

Mayr, Rich., ⁂, ♛, Dr. phil., Prf. Wien IV, Schönbrunnerstr. 4. (Sieghartskirchen 26/12 48.) V: Philos. Geschichtsauffass. der Neuzeit 77; Zur Beurteilung Lessings 80; Canon d. wichtigsten welt- u. handelsgesch.

Daten 92, 2. A. 01; Repetitorium der allgem. Gesch. 92; Lehrb. d. Handelsgesch. 94, 2. A. 01; Deut. Leseb. für höh. Handelsschulen 97; Hilfsbuch f. d. deut. Unterricht (mit Dr. Pischek) 98; Litteratur-historisch. Lesebuch 99. **Mitarb.** an Helmolts Weltgesch. VII u. VIII.

Mayr, Robert Ritter v., ✠, UDoz. Wien I, Heiligenkreuzerhof. (Aspern a. d. Donau 13/9 74.) **V:** Die condictio d. röm. Privatrechts 00.

Mayr, Theodor, Kritik. Wiener-Neustadt, N.-Oester., Hauptplatz 13. (ebda 30/12 60.)

Mayr am Steg, Peter, s. Peter Priuz.

Mayreder-Obermayer, Frau Rosa (Pf. Franz Arnold), Nov., Essays. Wien IV, Plößlgasse 4. (ebda 59.) **V:** Der Corregidor, Operntextb. 96; Aus meiner Jugend, Nov. 96; Uebergänge, Nov. 97; Idole, R. 99; Pipin, R. 03.

Mayrhofer, P. Isidor, (k.), Musik, Chorregent im Benediktinerstift Seitenstetten, NOe. (Passau, Bay. 30/4 62.) **V:** Ueb. d. Bedinggen e. gesund. Reform der Kirchenmusik 95; Bach-Studien I 01. *

Mazakarini, Leopold Phil., (k.), ♆, ⊙, Lehrer. Wien VII, Burggasse 51. (Wien 12/9 78.) **V:** Stille Pfade, G. 98.

Meckler, Siegfried, Sprachwissensch., Litt. ♛, /, Lehrer mod. Sprachen. Prag, Benediktgasse 7. (ebda 18/2 50.) [xander.

Mc Mulligan, Jeremiah, s. Herm. Alexander.

Medem, Baronin Ida von (Pf. Joachim v. Dürow), Roman, verw. Oberstleutn. Dresden-Plauen, Kaitzerstr. 64. (Sporgeln, Ostpr. 12/3 36.) **V:** Strahlendorf und Reetzow, R. 91; Herrin v. Rotenstein, R. 93; Graf Ede u. A., hum. Nov. 94; Im Schatten des Hospitals 94; Ahn u. Enkel, R. 96; Fern v. Madrid, R. 97; D. Traum d. Hrn Patrock 98; Auf d. Knüppeldamm, R. 00; Monsieur Lacosta, Pariser R. 01; Aus hartem Holz, R. 03.

Meder, Joseph, Kunst ♛, Dr. phil., Custos der Erzh. Kunstsammlung „Albertina". Wien XVIII/1, Währinger Gürtel 118. (Lobedit 10/6 57.) **H:** Handzeichnungen alter Meister a. d. Albertina u. anderen Sammlungen I—VII ff.; Neue Beiträge z. Dürerforschung 02.

Medicus, Wilh., Humor, Natur ♛, ♈, **Ue:** F. Dr. phil., Reallehrer a. D. Kaiserslautern, Ringstr. 39. (Landshut 7/12 19.) **V:** s. 1902, S. 919. ()

Meding, Osk. (Pf. Greg. Samarow), Roman, RegR. Charlottenburg, Knesebeckstr. 84. (Königsberg 11/4 29.) **V:** s. 1902, S. 919.

Mechold, Alfred, Nov. Berlin W. (Heidenheim a. B. 24/9 63.) **V:** Vox humana 97, 2. A. 97; Allerhand Volk, N. u. Sk. 00; Luzies Testament, R. 01. ()

Meer, W. v., s. Wilh. Hengst.

Meerheimb, Henriette v., s. Marg. Henriette Gräfin v. Bünau.

Meerstedt, Frl. Else, Nov., Skizzen. Hamburg 4, Wilhelminenstr. 11 II r. (Leipzig 11/3 76.) *

Meery, Haus, ⊙, **Ue:** EF, Kgl. Oberregisseur, Stuttgart, Landhausstr. 10. (Hannover 11/5 51.) **Ue:** Gilbert: Fortsetzg folgt 91; Sheridan: Die Lästerschule 95; Bisson: Sieger v. Bombignac 97; Pinero: Die Genossin 98. **Bearb.:** Tolstoi-Scholtz: Macht d. Finsternis 00. *

Meffert, Frz, (k.), Apologetik u. Sozialpolitik, Dr. theol., Sekr. d. Volksvereins f. d. kath. Deutschland. München-Gladbach, Blumenbergerstr. (Heilbronn 10/4 68.) **V:** D. hl. Alfons v. Liguori, Kirchenlehr. u. Apologet d. XVIII. Jahrhdts. 01; Arbeiterfrage u. Sozialismus 01.

Megas, H., s. Heinr. Groß.

Megede, Johs Richard zur, Roman. Stuttgart, Neckarstr. 121/123. (Sagan 8/9 64.) **V:** Unter Zigeunern, R.; Kismet, R.; Quitt, R.; V. zarter Hand, R.; Felicia, R.; D. Blinkfeuer v. Brüsterort, Erz. ()

Megede-Hartog, Marie zur, vermählte Hartog, s. d.

Mehler, Johs, (k.), ♛, Biogr., soz. Frage, Pred., Red. d. „Bayr. Bauer". Regensburg. (Tirschenreuth 14/6 60.) **V:** Don Bosco und s. sozialen Schöpfungen 85 u. 93; Soz. Wirken der Kirche 90; Herz Jesukirche in Selb 91; Verzeichnis christl. sozial. Litter. für Bauernvereine 93; Gesch. der Kretinen-Anstalt Lauterhofen 93; Leo XIII. Leben f. d. Jug. 93; Bischof Wittmann 94; D. sozialdemokr. Poesie 94; St. Wolfgangs-Gebetbuch 94; Der hl. Wolfgang 94; Statistik d. kathol. Vereine 94; Kongregationsbuch 94; Gesch. des Hauses Loreto 95; St. Hedwig-Krankenhaus in Berlin 96; Der oberpfälz. Bauernverein 96; P. Canisius 96, 3. A. 97; U. L. Fr. v. Lourdes 98; Altötting 98, 2. A. 99; D. fürstl. Haus v. Thurn u. Taxis 99; Bettbrunn 99; Sodalentag Altötting 99; Weißenregen 00; Kötzting 00; Armenseelen-Blätter 00; Tuntenhausen 01; Pilgerbüchlein 01; Veteranentag Amberg 01; Pilgerfahrt Altötting 01; Regensburger Bauerntag 01; Bogenberg 02; Sodalentage Freiburg i. Schw. und Mannheim 02; Die Bischofsweihe 02; Die Priesterweihe 02.

Mehler, Julius, Nov., ⊙, /. Hannover, Seestr. 18 c II. (Frankfurt a. M. 2/4 69.) **V:** Das erste Engagement, hum. R. 02; Wie man zu e. Frau kommen kann, Schw. 02; E. Geburtstag, Mod. Gesch. 02. *

Mehlhorn, Paul, †, D., Dr. phil., Pfr. a. d. reform. Gem. Leipzig, Löhrsplatz 3. (Gauern 3/1 51.) **V:** Bibel, Inhalt u. geschichtl. Boden 77, 5. A. 01; Kirchen-

gesch. 80, 5. A. 00; Grundriß d. Protest. Religionslehre 83, 4. A. 01; Heidelb. Univ.-Predigten 91; Aus den Quellen d. Kirchengesch. 94/99 II; Rechenschaft v. uns. Christent. 96, 2. A. 00; A. Höhen u. Tiefen 02.

Mehlis, Christ., Archäologie u. Kult.-♛, Dr. phil., Prof., Mitred. d. „Encyklopädie der Naturwiss." u. Ehrenpräs. des Altertumsver. z. Dürkheim a. H. Neustadt a. H., Thalstr. 21. (Herschberg [28/4] 50.) **V:** Grundidee d. Hermes 73/75 II; Studien z. ältesten Gesch. der Rheinlande 75/01 XIV; Der Rhein u. der Strom d. Kultur 76/79; Fahrten durch d. Pfalz 77; J. Nibelungenlande 78; Material z. Urgesch. des Menschen im östl. Europa 79 II; Bilder a. Deutschlands Vorzeit 80; Führer f. Dürkheim 85; Pfalzführer 90, 8. A. 95; N. Beiträge zur mittelrhein. Altertumskde III; Bilder aus der Pfalz 94/95, 2. A. 97; Touristenkarte f. Neustadt a. H. u. Umg. (m. J. Lang), 3. A. 01; D. hist. Denkmäl. i. Kant. Dürkheim u. deren Pflege 98; D. Ligurer-Frage 99, II 00; Von den Burgen d. Pfalz 02.

Mehnert, Alwin, Volksschr., Lehrer. Röhrsdorf b. Lockwitz, Dresden. (Dresden [20/3] 55) **V:** Ein ind. K. Hauser 93; Auf heißem Boden 95; Die Auswanderer 97; Goldzauber 98; Kismet webt 99; Welthändel u. Herzenskämpfe 01.

Mehring, Franz, Dr. phil. Berlin-Steglitz, Beymestr. 7. (Schlawe [27/2] 46.) **V:** Fall Lindau 90; Kapital u. Presse 91; E. Richters Bilder a. d. Gegenw. 92; Die Lessing-Legende 93; Gustav Adolf 94; Gesch. der deut. Sozialdemokr. 97; Hardens Fabeln 98; Weltkrach u. Weltmarkt 00; A. d. litt. Nachlaß v. Marx, Engels, Lassalle 02.

Mehring, Sigmar, BP., ♆, /, Humor, Red. am „Ulk". Berlin W, Derfflingerstr. 3. (Breslau [13/4] 56.) **V:** Ich bitt' ums Wort 86; Champagnergeist 88; Der Reim in s. Entwickelung u. Fortbildg 89; Die Pfennigsonate 90; Deutsche Verslehre 91 III; Nichts! 94; Die franz. Lyrik im 19. Jahrh. 00; Ungebundenes in gebundener Form 01; E. Herbst auf Festung 01.

Meiche, Alfred, ♛, Dr. phil. Sebnitz, S., Nr. 205 b. **V:** Sagenb. d. sächs. Schweiz 94; D. Dialekt d. Kirchfahrt Sebnitz, I Lautlehre 98. ( )

Meidinger, Heinrich, physikal. ☸, Dr. phil., TH Sch P., Hof R., Red. der „Bad. Gewerbe-Ztg". Karlsruhe, B., Nowacks-Anl. 2. (Frankfurt M. [29/1] 31.) **V:** s. 1902, S. 921. ( )

Meier, Fränl. Emmerenz, (k.), Dorfgesch. Oberndorf b. Waldkirchen i. bayr. Wald. (Schiefweg [3/10] 75.) **V:** Aus d. bayr. Wald, 4 Erz. 96. ( )

Meier, Friedr. (Pf. Friedr. v. München), PA., /, ⚓, ⚔, Ingenieur-Leutn. a. D. München, Balanstr. 10 a/0. (ebda [20/1] 56.)

Meier, P. Gabriel (Pf. Alwin v. Baldingen), (k.), OSB, ♛, Bibliogr., Biblioth. u. Prf. Stift Einsiedeln. (Baden, Schweiz [27/11] 45.) **V:** Vincenz v. Paul 79; Antonius v. Padua 81, 3. A. 97; Hoch v. Säntis 89; Vor 100 Jahren 94; Heinrich v. Ligerz 96; Knallerbsen 98; Geist d. ewigen Anbetung 98; Catalogus codicum manuscriptorum qui in bibliotheca monasterii Einsidlensis OSB. servantur 99; Auf gefährl. Pfaden 00. **H:** Südd. Klöster v. 100 Jahren 89; Heil Meinrad, 3. A. 85; Ausgew. Schriften v. Columban, Alknin, Dodana, Jonas, Hrabanus Maurus, Notker Balbulus, Hugo von St. Viktor u. Peraldus 90.

Meier, John, germ. Ψ, o. UP. Basel, Pilgerstr. 45. (Bremen [14/6] 64.) **V:** u. **H:** Bruder Hermanns Leben der Gräfin Jolande von Vianden 89; Bergreihen, Ein Liederbuch d. XVI. Jahrh. 92; Hallisch. Studentensprache 94; Hans Fabritius, D. Büchlein gleichstimmender Wörter, aber ungleichs Verstandes 95; Köhler, Volkslied von der Mosel u. Saar I. Texte u. Anm. 96. **H:** der älteren dtschen Grammatiken in. Neudrucken.

Meier, Paul Jonas, Kunst♛, Archäologie u. Numismatik, Prof., Dr. phil., Museums-Dir., TH Sch Doz. Braunschweig, Husarenstr. 43. (Magdeburg [22/1] 57.) **V:** Quaestiones selectae de gladiatura Romana 81; Beitr. zur Brakteatenkunde des nördl. Harzes 89/92; Bau- u. Kunstdenkmäler d. Herzogt. Braunschweig, I. Kreis Helmstedt 96, II. Landkr. Braunschw. 00.

Meier, P. Sigisbert, OSB., (k.), Litt.-♛, Kritik, Lyceal-P. Sarnen, Schweiz. **V:** D. Realismus als Prinzip der schönen Künste 00. ( )

Meier-Graefe, Jul., Roman, Kunst♛, Dir. d. „Maison Moderne". Paris, rue Pergolèse 37. (Resitza [10/6] 67.) **V:** Nach Norden 93; Edward Munch 95; Fürst Lichtenarm 97; Der Prinz 97; Felix Vallaton 97; Edouard Manet u. sein Kreis 02; Die Ausläufer d. Impressionismus 02. **H:** Germinal; D. Weltausstellg in Paris 00.

Meinardus, Otto, ♛, Archiv R. u. Archivdir., Dr. phil. Breslau, Hohenzollernstr. 44. (Jever [4/5] 54.) **V:** Urkundenbuch der Stadt u. des Stiftes Hameln 87; Protokolle d. brandenb. Geh Rats aus der Zeit d. Großen Kurfürsten 89—96 IV; Der Katzenelnbogische Erbfolgestreit 99—01 II.

Meincke, Rudolph, Lic. theol., Dr. phil., Past. Hamburg, Neueburg 27. ([3/4] 60.) **V:** D. gegenw. Konfirmationspraxis 99, 2. A. 01.

Meinecke, Friedrich, ♛, Dr. phil., o. UP., **H:** der „Hist. Zeitschrift". Straßburg i. E., Sternwartstr. 10. (Salzwedel [30/10] 62.) **V:** D. Stralendorffsche Gutachten u. d. Jülicher Erbfolgestreit 86; Die dentschen Gesellschaften u. d. Hoffmannsche Bund

91; Gen.Feldmarschall H. v. Boyen 95|99 II.

Meinecke, Gust., BP., Dir. d. deutsch. Samoa-Gesellschaft, H: d. „Kolonialen Zeitschrift", Inh. d. Deut. Kolonial-Verlags. Berlin W, Kurfürstenstr. 71 II. (Stendal 15|2 54.) V: Aus 3 Weltteilen, ges. N. 00 II; 6 Jahre deut. Kolonialpolitik (Pf. W. Weißenborn) 90; Katechismus d. Auswanderg 96; Aus d. Laude d. Suaheli, Reisebriefe u. Zuckeruntersuchungen; Die deut. Kolonien 99; Wirtschaftl. Kolonialpolitik I|II 00.

Meinecke, Wilh., ⊙, /, Theaterkrit., Versicher.-Beamt. Magdeburg, Bismarckstr. 8. (ebda 20|8 54.)

Meinen, Johs, s. Jul. Koch.

Meingast, Adalbert, klass. Ψ, 🖹, GP. Klagenfurt. (Tarenbach 3|9 45.) V: Wes. des griech. Accentes u. s. Bezeichnung 80; Enquête-Komm. 81; Pädag. Randglossen 84; Cornelii Nepotis vitae selectae 87; Dem 5. dtsch.-österr. Mittelschultage 94.

Meinhard, Heinrich, s. Konr. Schmidt.

Meinhardt, Adalbert, s. Marie Hirsch.

Meinhardt, Bernhard, (k.), Nov., Ψ, Ue: EFlSpRussHoll., Lehrer. Oschersleben, vom 1|4 ab: Erfurt. (Gersdorf 5|11 65.) *

Meinhold, Frl. Elfrid, ⊙. Berka a. Ilm. (Schloß Schweinsburg 25|8 68.) V: Herzog Moritz v. Sachsen, Dr. 98; D. Nordpolfahrer, Dr. 98; Judas, Dr. 00. ()

Meinhold, Johs, †, ao. UP. Bonn. (Cammin 12|8 61.) V: Komposition d. Buches Daniel 84; Beitr. z. Erklär. d. Buches Daniel I 88; Die gesch. Hagiographen u. das Buch Daniel (m. Oettli) 89; Wider den Kleinglauben 95; Jesus u. d. alte Test. 96; Jesaja u. s. Zeit 98; D. Jesajaerzählungn 98; Die Lade Jahves 00; Stud. z. israelit. Religionsgesch. I. Der heil. Rest 03.

Meinhold, Theodor, Superint. Barth, Vorpomm. (Cammin 2|3 55.) V: Der heil. Geist u. s. Wirken am einzelnen Menschen 90; Lebensbild des D. Carl Meinhold 99; Missionskindergottesdienste 95|01; Gustav Adolf-Kindergottesdienste 02.

Meininger, Ernst, ♛, spez. Elsaß u. Mülhausen, Chefred. d. „Expreß". Mülhausen i. Els., Gerechtigkeitsgasse 5. (ebda 12|1 52.) V: s. 1901, S. 919.

Meinke, Ernst, Psycholog. Studien, Humor., Reg.- u. Schulrat. Frankfurt O., Halbestadt 10. (Cörlin 29|6 44.) V: Hülfsbuch f. den evang. Religionsunterr. in Seminarien 90—01 V. Mit H: d. Jahrbuchs „Aus Höhen u. Tiefen". ()

Meinong v. Handschuchsheim, Alex., ⁂, Dr. phil., o. UP. Graz, Heinrichstr. 7. (Lemberg 17|7 53.) V: Hume-Studien 77|82 II; Ueb. philos. Wissensch. u. ihre Propädeutik 85; Psychol. eth. Untersuchg z. Werttheorie 94; Bedeutg d. Weberschen Gesetzes 96; Ueber Annahmen 02.

Meinzer, Walter, ⊙, März., /, Zeichner. Barmen, Mittelstr. 15. (ebda 15|11 65.) V: Astata, dramat. März. 91; März. 91; Confrontiert, Sch. 97. ()

Meisner, Heinrich, ⊜, ♛, Dr. phil., OBibl. d. kgl. Bibliothek Berlin. Charlottenburg, Knesebeckstr. 96. (Jauer 4|8 49.) V: Wirnt von Grafenberg 74; Dtsche Pilgerreisen (mit R. Roebricht) 80; Reisebuch d. Famil. Rieter 84; Ein niederrhein. Bericht üb. den Orient 86; Herzogin Maria Anna v. Bayern u. der Reichstagsges. v. Schwarzenan 90; E. M. Arndt (m. R. Geerds) 98; Erfindung d. Buchdruckerkunst (mit J. Luther) 00; C. H. Schauenburg 00. H: Ged. a. d. Nachlasse J. v. Eichendorffs 88; Briefe W. v. Humboldts u. E. M. Arndts an Joh. Motherby 93; Arndts Werke 94|95 IV; Mitteil. aus dem Litt.-Archive in Berlin 94 ff.

Meisner, Frl. Maria, Jugend- u. Volkserz., /. Gnadenberg b. Bunzlau. (Bunzlau 28|1 41.) V: Allerlei fürs Kindervolk; D: Sonne entgegen; Durch Blut u. Thränen; Mann d. That; Im Friedenshafen; Durch Klippen; Christrosen; Heimgebracht; Kleinbürgerlich; Erst wägen, dann wagen; Zar u. Zimmermann; Tropfen u. Tröpflein; Eiserne Jungfer; Lerchensang beim Arbeitsdrang; Durchs rote Meer 90; Treu bis in den Tod 91; Durch Gottes Schule 99.

Meißner, August, Musik, Kritik. Erfurt, Johannesstr. 151 I. (Halle 22|8 63.)

Meißner, Carl, Kunstkritik, litt. Kritik, Ψ, /. Dresden N, Gr. Klostergasse 12. (Elbing 28|7 70.) V: Kunst d. 19. Jahrh. 98. H: Novalis sämtl. Wke 98 III. (*)

Meißner, Frau Fanny, DOeSchG., Lokal♛. Wien XVIII, Währingerstr. 117. (Graz 10|10 41.) V: Krankenpflege i. Kriege u. die Hilfeleistung der Frauen; Deutsche Volksch. in Oestr.; Frauenrecht i. Oestr. ()

Meißner, Franz Herm., Nov., ⊜, Dir. Berlin, Panoramastr. 1. (ebda 8|12 63.) V: Insulaner, N. 88; Max Klinger 96; Tiepolo, Veronese 97; Künstlerbuch I: A. Böcklin 98, 8. A. 01, II: M. Klinger 99, 4. A. 00, III: F. Stuck 99, 3. A. 00, IV: H. Thoma 99, 3. A. 00, V: F. v. Uhde, 2. A. 00, VI: F. v. Defregger 00, VIII: A. v. Menzel 02, 2. A. 02.

Meißner, Fritz, ASV., /, popul. Naturwiss., Red. Stuttgart, Immenhofenstr. 13. (Wittlensweiler i. Schwarzw. 4|7 74.) V: Gedankensammlg 95, 2. A. 01; Blumenpflege i. Zimmer 02; D. Hausgarten 02. *

Meißner, Frau Hermi, geb. Schramm (Pf. Hans Georg), 🖹. Dahme, Mark. (Rogasen 4|4 60.) V: Der gute Ton 92, 5. A. 95; Dichteralbum 94, 12. A. 01; Das richtige Benehmen 97; Perlen deutscher Poesie 98; Souvenir 98.

Meißner, Karl, s. Roderich Wald.

Meißner, Frl. Marie, PA., Märchen. Dresden, Bismarckplatz 1 p. (Flurstedt, Weimar 18/6 51.) V: Knospen u. Blüten 81; Aus m. Welt 88, 2. A. 00; Wanderer und Welle, Ein Sang v. Elbestrand; Entspricht das Gretchen im Faust d. dtschen Frauenideal?; Das Liebeslied der neuen Zeit 95; Wie einst im Mai 99.

Meißner, Rudolf, ♆, Roman, Hauptm. Olmütz, Mähr., Sporergasse 21. (Jauernig 3/9 58.) V: J. Wechsel d. Zeiten, Dichtg 01. *

Meister, Aloys, ♛, Kirchen♛, Dr. phil., o. UP. Münster i. W., Staufenstr. 8. (Frankfurt a. M. 7/12 66.) V: Die Hohenstaufen i. Elsaß 90; Die Kölner Nuntiatur 1584—1590 (m. Ehses) 95; D. Straßburg. Kapitelstreit 1583/92 99; Die Fragmente der Libri VIII Miraculorum d. Caesarius v. Heisterbach 1901; Die Anfänge der modr. diplomat. Geheimschrift. Beiträge z. Gesch. d. ital. Kryptographie d. 15. Jahrh. 02. H: Annalen f. Gesch. d. Niederrheins 95—02, H. 61—74; Münstersche Beiträge zur Geschichtsforschung, N. Folge, H. 1.

Meister, Ferdin., klass. Ψ, Dr. phil., Prf. Breslau, Augustastr. 84. (Eisenach 29/11 28.) V: Dictys Cretensis Ephemeridos belli Troiani libri sex. 72; Darctis Phrygii de excidio Troiae historia 73; Slg dtsch. Ged. f. höh. Lehranstalten 73; Quintil. de instit. orat. libri XII 86/87 II; Stipendien u. Unterstützungen in Breslau 89; Veitr. z. Gesch. d. Gymn. z. St. Maria Magdalena Breslau 93.

Meister, Friedrich (Pſ. Filipp Moreno; Friedr. Berner; Friedr. v. Baruth), Roman, Nov., speziell See-Nov., Reisebild., Jugendschr., /, ⚓, Ue: E. Wildpark, Viktoriastr. 48. (Baruth 28/7 41.) V: Im Kielwasser d. Piraten 89, 2. A. 90; Robinson Crusoe 91, 10. A. 02; Seekadett 92; Wilhelm II. 93; Schatzsucher im Eismeer 95; Sigism. Rüstig 95, 8. A. 02; Wildtöter 96; Letzte Mohikaner 96; Schiff Ahoy! 96; Klar zum Wenden! 97; Pfadfinder 97; Lederstrumpf 97; Alte Trapper 97; Burenblut 00, 2. A. 02; Hung Li Tscheng, oder der Drache am Gelben Meer 00, 2. A. 02; In d. deut. Südsee 02. Ue: Russel, Piraten 97, Das Auswandererschiff 98, Das Sträflingsschiff 98, Seemannshumor 00, Steuermann Trunnell 02. [Masoch.

Meister, Hulda, s. Hulda v. Sacher-

Meister, Konrad, s. Franz Woas.

Meister, Marianne, s. Maria Mirbach.

Meister, Richard, klass. Ψ, Prf., Dr., Konrektor. Leipzig, Dufourstr. 21. (Dresden 27/7 48.) V: Die griech. Dialekte 82/89 II; Die Mimiamben des Herodas 93.

Meister, Wilh., Staatswiss. u. Geneal., Dr. jur., OKonsist.R. u. ord. Mitglied d. Landeskonsist. Hannover, Langelaube 43 I. (Lüneburg 7/7 54.) V: Repetitor. d. Pandektenrechtes 85, 3. A. 00, d. Völkerrechtes 86, des Staatsrechtes 87; Beiträge z. Gesch. d. Familie Meister I 93; Repetitorium des Kirchenrechts 93; Aus den Papieren e. alten Offiziers 94; Beiträge zur Gesch. d. Fam. Meister, sowie d. Familien v. Normann, v. Boehmer, Salfeld, Runde, v. Pistorius, v. Schlözer, Ubbelohde II 95, III 96; Gesch. d. Familie Meister 01.

Meisterbernd, C. Max, PA., Red. d. „Frankf. Nachrichten". Frankfurt a. M., Wolfgangstr. 139. (Elberfeld 4/12 63.) ()

Meister Hämmerli, s. Werner Krebs.

Meitzen, August, Statistik, ✉, Kultur♛, Dr. phil., Dr. j. rg. pol., o. Hon. UP., GRegR. Berlin W, Kleiststr. 23. (Breslau 16/12 22.) V: Urkunden schles. Dörfer 63; Boden u. landwirtsch. Verhältn. des preuß. Staates 68/72 94 VI u. Atlas; Internat. land- u. forstw. Statistik 73; Ausbreitg d. Deutsch. in Dtschland 79; Dtsche Haus 82; Frage d. Kanalbaues i. Preuß. 85; Gesch., Theorie u. Technik d. Statistik 86, 2. A. 02; Stromgebiete d. deut. Reichs 91—02; Siedelung u. Agrarwesen d. West- u. Ostgermanen, Kelten, Römer, Finnen u. Slaven 95 III m. Atlas.

Meixner, Jul., ☉, /, Ue: EP., Schauspiel., Prf. a. Konservatorium. Wien VIII, Fuhrmannsgasse 12. (Tarnow 15/6 50.) V: s. 1902, S. 926. ()

Mekler, Adolf, /, ✉, ⚙, H: u. Chefred. d. „Brauer- u. Mälzer-Zeitung". Wien IX, Liechtensteinstr. 80. (Prag 5/5 63.)

Mekler, Siegfried, klass. Ψ, Dr. phil., UDoz., GP. Wien IX, Alserbachstr. 2. (Wien 52.) V: Euripidea, textkrit. Studien 79; Sophoclis tragoediae ex rec. Dindorfii ed. VI 85; Philodemos, Ueber den Tod 86; Euripides' Medea für den Schulgebrauch 86; dess. Iphigenie i. T. ebenso 91; Herondas Mimiamben (dtsch.) 94; Academicorum philos. index Herculanensis 02.

Melbourn, Jos., CP., Publizist, ☉, Red. d. „Ill. Wien. Extrabl." Wien IX, Berggasse 31. (ebda 2/3 57.) V: D. Verlassenen, Sch.; Ein schwieriger Fall, L.; Zwei Philanthropen, L.; Der Ruf einer Frau, Sch.; Lola, Lebensb.

Melford, Bertha (Pſ. L. Berlys), Hauswirtsch., Essay. Paris, 22 rue Saint-Benoît. (Beelitz 31/8 63.) ()

Melford, Friedr., Red. Paris, 22 rue Saint-Benoît. (Göttingen 28/2 45.) ()

Melichar, Leopold, ✂, Entomologie, Dr. med., k. k. Sectionsrath im Minist. d. Innern Wien IX, Maximiliansplatz 14. V: s. 1902, S. 926. ()

Melingo, Perikles v. (Pſ. P. v. Ginth), VB., ⚔, /, ☉- u. Kult ♛, Ue: F., H: d. „Armeeblatt". Wien IV, Klagbaumgasse 17. (ebda 16/9 55.) V: Rote Kreuz u. s. Bedeutg f. die ländl. Bevölkerung (anon.) 88;

Griechenl. in uns. Tagen 92; Französ. Leben

Melitta, Marie, s. M. Schenk. () [96.

Melitz, Leo, ⊙, Dir. am Stadttheater. Basel. (Halle 5/1 55.) V: König Drosselbart, dram. Märchen 82; Gesch. d. Stadttheaters Stralsund 83; Theaterstücke der Weltlitt. 93; Wunderhorn, dram. Märch. 94; Liliput-Opernführer 94; Sündenbock, L. 95.

Mell, Alexander, ⚜, K. K. RegiergsRt., Dir. des K. K. Blinden-Inst. Wien II, Wittelsbachstr. 5. (Prag 17/2 50.) V: Der Schulgarten 85; Enzyklopäd. Handb. d. Blindenwesens 00; Blinde Leser 01. *

Mell, Anton, ♛, Dr. phil., I. Landesarchivs-Adjunkt u. UDoz. Graz, Mozartgasse 8. (ebda 7/8 65.) V: Territoriale Entwickelung Krains v. 10.—13. Jahrh. 88; Beiträge zur Gesch. d. Unterthanswesens in Steiermark 92 f. II; Steierm. Urbare 93; Lage d. steiermärk. Unterthanenstandes 96; Handschr. d. steiermärk. Landesarchivs 00; Markt-Archiv Aussee 00; Bauernbefreiung in Steiermark 01.

Mellien, Fräul. Maria, Frauenfrage, Stenographie, Lehrerin. Berlin W, Lützowstr. 66. (Senftenberg 31/10 51.) V: W. Stolze 98; Stenogr. Unterr.-Briefe 00; Lesebuch f. angehende Stolzeaner 02.

Melnec, S., s. Clementine Böttger.

Meltzer, Fr. Emil Johannes (Pf. Hans Meltzer), Sprachwissensch., Dr. phil., G.-Prf. Cannstatt b. Stuttgart, Königsstr. 57. (Waldenburg i. Pr. Schles. 6/5 63.) V: Griechische Grammatik 00. *

Meltzer, Otto, klass. Ψ, ♛, GRektor, Prof., Dr. phil. Dresden, Wettiner Platz 13. (Lauenstein 12/3 46.) V: Papst Gregor VII. u. die Bischofswahlen 69, 2. A. 76; Gesch. d. Karthager 79, 96 II.

Melzer, Alfons, /. Ue: F, Journalist, Dr. phil. Berlin W, Luitpoldstr. 30. (Coblenz 2/12 44.) V: Dtsche Kolonien; D. Kongostaat; Australien u. Amerika a. Ziele d. Auswanderung u. Kolonisat. 85; Deutsch-engl.-franz. Lexikon d. Ausfuhr-Industrie u. d. Handels; Ausbreitung d. Mormonismus in Nordamerika.

Melzer, Emil, /, ⊙, Red. d. „Berl. Lokalanz." Berlin SW, Kreuzbergstr. 34 II. (Breslau 57.) V: Neue Aera, L. 87; Zimmermanns Leue, Vst. 91. ()

Memminger, Aut. (Pf. Oswald Stein), Chefred. d. „N. Bayr. Landes-Ztg", Red. v. „Glück zu". Würzburg. (Straubing 46.) V: Alpenstraßen u. Alpenbahnen, 2. A. 78; Vergangenheit, Gegenwart u. Zukunft d. Nation. Wirtschaftspolitik 80; Briefe aus Amerika 80; Eisenbahnen Bulgariens 81; Mod. Technik 82; Roman Ludwigs II.; Herzogin v. Galliera, R.; Leut. Hofmeister als Sozialdemokrat vor d. Militärschwurgericht, 1. u. 2. A. 93; Der Talmud 95, 2. A. 97; Die Franzosen in Franken 96; Die Bodenzinse 96, 6. A. 98; Ein Kolleg b. Fürsten Bismarck 98; Der fränk. Elfstädtebund u. sein Untergang 99; Der große Ketzer i. d. Medizin (Dr. Schweninger) 02.

Memminger, August, Dr. phil., Red. d. „N. Bayr. Landeszeitg." Würzburg. (Winterthur 20/9 74.) V: Zur Gesch. d. Bauernlasten mit besond. Beziehung auf Bayern. 1. u. 2. A. 00.

Memminger, Thomas, Red. u. Verl. d. „N. Bayr. Landes-Ztg." H: d. „Deutschen Badeblattes". Würzburg, Domerpfarrgasse 2. (ebda 24/6 70.) V: D. Invalidenversicherung 01; D. Bauernbundskal. 99/03.

Menck, Friedr., PA., Journal., Dr. jur., Chefred. des „Hamb. Fremdenbl." Hamburg, Gr. Bleichen 40. (ebda 13/10 37.)

Mendelsohn, Martin, BP., ⚷, Dr. med., Arzt, ao. UP., H: der Monatschr. „Die Krankenpflege" u. d. „Encyklopädie der Therapie". Berlin NW, Neustädt. Kirchstr. 9. (Posen 16/12 60.) V: Infectiöse Natur der Pneumonie 84; Traumat. Phthise 85; D. Opium 88; Krankenzimmer 90; Comfort d. Kranken, 2. A. 92; Aerztl. Kunst u. med. Wissenschaft, 2. A. 93; Krankenpflege u. spezif. Therapie 94; Einfluß d. Radfahrens auf den menschl. Organismus 96; Die Krankenpflege (Hypurgie) 97; D. Stellung d. Krankenpflege in d. wiss. Therapie 98; Krankenpflege f. Mediziner 99; D. Prophylaxe d. Herzkrankheiten 00; Ueb. Myocarditis u. ihre Behandlung 00; Die neueren Hilfsmittel d. Herz-Diagnostik 01; Die Notwendigkeit d. Errichtung v. Heilstätten f. Herzkranke 01; Die Erholung als Maß der Herzfunktion 01; Der Tiefstand des Herzens 02; Die Gefahren f. d. Herz durch Sport u. Mode 02.

Mendheim, Max, PA., ♛, Litt. ♛, /, Dr. phil., Red. a. „Brockhaus' Konv.-Lex." Leipzig, Schenkendorfstr. 13. (ebda 11/1 62.) V: D. reichsstädtische Söldnerwesen i. 14. u. 15. Jahrh. 89; Hauffs Leben u. Werke 94; J. L. Uhland 00. H: Hauff, Werke 91 u. 03 IV; Lyriker u. Epiker d. klass. Periode 92 III. i. Kürschners D. Nat.-Litt.; Nettelbecks Lebensbeschreibung; Kugler, Gesch. Friedr. d. Gr. Ue: Tennyson, Enoch Arden 93.

Mendl, Wilh., CP., K. K. RegR., Red. d. „Fremdenbl." Wien I, Wollzeile 17. (Tabor 9/2 51.) ()

Mendthal, Siegfried, Rechts⁂, ⊙-AmtsgerR. a. D. Memel. (Königsberg, Pr. 30/9 27.) V: Ueber den Begriff des Besitzes 78; Ueber Besitz und Freiheit 81; Kaiser Friedrich III., Dr. 90; Rat Mangolf, L. 97; Ueber die höchste Persönlichkeit 00; Schauspielhaus u. Gerichtshof (Jurist. Dramaturgie) 02; Die Schönste v. Allen, L. 02, 2. A. 02.

Menge, Karl, deutsche Ψ, ⚜, /, Dr. phil., ProGDir. Boppard. (Kirchworbis 8/1 50.)

V: Dispos. z. dtschn Aufsätzen 90; Komm. zu Schillers Jungfr. v. Orl. 01. H: Trauer u. Treue, G. zu den Kaisergedenktagen 90.

Menge, Rud., Ψ, Archäol., 📖, Dr. phil., Prf., GehSchulR., Red. d. „Lehrproben und Lehrgänge". Oldenburg i. G., Lindenallee 28. (Weimar 7/6 45.) V: De Marci Musuri Cretensis vita studiis ingenio 68; Gymnasium u. Kunst 77; Einführung i. d. antike Kunst 80, 3. A. 01; Antike Rechenaufgaben 81; Caesar de bello Gallico 85, 9. A. 00; Lexicon Caesarianum 85—90; Troja 91; Ithaka 91; Caesar de bello civili 93. H: Niemeier, Originalstellen griech. u. röm. Klassiker üb. d. Theorie d. Erziehung u. des Unterrichts 98.

Menger, Anton, Rechts- u. Sozialwiss., Dr. jur., o. UP. Wien I, Gonzagagasse 23. (Maniow 12/9 41.) V: s. 1902, S. 929. ()

Menger, Carl, ✉, Dr. jur., o. UP. Wien IX, Währingerstr. 12. (Neu-Sandez 23/2 40.) V: s. 1901, S. 925.

Menger, Max, Dr. jur., Advokat, Reichsr. Abg. Wien VIII, Auerspergstr. 19. (Neu-Sandez 10/9 38.) V: Die auf Selbsthilfe gestützten Genossensch. im Handw.- u. Arbeiterstande 66; Die Wahlref. in Oesterr. 73; Unsre direkte Steuern 81; Triester Fragen 90; Der böhm. Ausgleich 91; Die Ref. d. Steuern 95; Staatskrisis u. Staatsstreich-Enthusiasten 01.

Menghin, Alois, (k.), /, Volkskunde, Volks- u. Jugendschr., Kunst♛, Volks- u. Gewerbeschulleiter. Meran. (Tramin 31/1 56.) V: Aus d. dtschn Südtirol 84; Fürst u. Vaterland! Erz. 93, 2. A. 00; D. „latein." Schulmeister von Meran 93; Tirols Ruhmesblatt in d. Weltgesch. 99. H: Lesebuch f. d. tirol. Wiederholungs- u. Fortbildungsschulen 99. Bearb.: Scherer, Geographie u. Gesch. v. Tirol u. Vorarlberg, 6. A. 03.

Menghius, Mart. Clem., PA., Red., ⚙, Geologe, ☉, ♅, /, ✉ München-Schwabing, Wilhelmstr. 10/0. (Aachen 6/12 57.)

Mengs, Georg, s. Gertrud Büstorff.

Menn, Fräul. Magda, ♅; Ue: EFl. Düsseldorf, Schützenstr. 51. (Neuß 2/5 56.) V: Blätter im Winde, G. 01. ()

Menne, Karl J. J., Litt♛, Kult♛, ♛, ◉, ♅, Dr. phil. Geseke i. W. (ebda 1/1 73.) V: Ueber d. Einfluß d. dtsch. Litt. auf d. niederländ. um die Wende d. 18/19. Jahrh. 97 f. II. H: Seyffarth, D. Geusen, Ep. n. A. 98. ()

Mennung, Albert, vergl. Litt♛, Dr. phil., OLehrer. Schönebeck b. Magdeb. (Hildesheim 15/12 66.) V: Der Bel Inconnu des Renaut de Beaujen etc. 90; J. F. Saraſins Leben u. Werke 00 II; D. Sonettenstreit u. s. Quellen 00.

Menrad, J., Ψ, Dr. phil., GProf. München, v. d. Tannstr. V: Râmâyana I 97; Hohenstaufen u. Wittelsbach, Dr.; Ueb. neuentdeckte Homerfragmente 92/98 III; De contractionis et synizeseos usu Homerico 86; Markgraf Luitpold, Festsp. 01.

Mensch, Fräul. Ella, DSch., PA., Dr. phil., Theaterkritik. Darmstadt, Wilhelminenstr. 9. (Lübben, N. L. 5/3 59.) V: s. 1901, S. 925; ferner: D. Geopferte, 03.

Mensch, E. J. N., s. Arthur Laux.

Mensch, Herm. (Pſ. H. Normann u. H. Nordheim), Litt♛, /, Dr. phil., Redakt. Wiesbaden. (Angerburg 22/5 31.) V: Griech. Litt.-Bilder 77; Röm. Litt.-Bilder 80; Perl. d. Weltlitt. 81; Deutsche Gesch. i. Bildern dargest. 86; Neue Materialien zu dtschen Stilübungen I. 7. A. 00, II. 2. A. 98; Freimaur. Reden u. Toaste, 4. A. 90; Polit. Konv.-Lexikon 92; Sedan-Reden, 6. A. 96; Characters of Engl. Litt., 3. A. 98; Vademecum für Freimaurer, 2. A. 00; Reden, Ansprach. u. Trinksprüche etc., 2. A. 01; Compositions françaises 02. ()

Mensinga, Wilh. P. J. (Pſ. Dr. C. Hasse), Gynäkologie, Hygiene, ⚷, pr. Arzt. Flensburg, Norderstr. 15/17. (Sybecarspel 19/5 36.) V: Fakultative Sterilität 81, 7. A. 00; Hygiene in d. Frauenkleidung 85, 2. A. 85; Aus d. ärztl. Leben 86; Beitrag z. Mechanismus d. Conception 89; D. Weib u. d. Tuberkulose 90; Katechismus d. Ehestandes 94; Wider d. Verunstaltung u. Schädigung des weiblichen Körpers 97; Ueb. Stillungsnot u. s. w. 02.

Mensi von Klarbach, Alfr. Frh., PA., /-Red. d. „Allg. Ztg.", Theater- u. Mus.-Refer., ⁂ (Vedanta- u. buddhistische Religionsphilos., Schopenhauer.) München, Maximiliansplatz 12 a. (Innsbruck 16/12 54.)

Mensi von Klarbach, Franz Frhr., Dr. jur., Finanz♛, k. k. Vicepräs. u. Finanz-Landesdir. Graz, Burgring 18. (Wien 21/4 54.) V: Die Finanzen Oesterreichs von 1701 bis 1740, 90.

Mentschel, Theophil, ♅, Nov., Lehrer. Mariaschein, Bez. Karbitz, Böhmen, Villa „Schmidt". (Prag 30/1 70.) V: Stimmungsbilder, G. 98; Sang a. d. Elbe 99; Neue Ged. 01. ()

Mentz, Ferd., Ψ, Bibliogr., Dr. phil., wiss. Hilfsarb. an d. Kais. Univ. u. Landesbibl. Schiltigheim b. Straßburg i. E., Schloßgasse 3. (Bern 24/4 64.) V: De L. Aelio Stilone 88; Bibl. Zusammenstellg d. gedruckten Schriften Butzers 91; Bibliogr. d. deut. Mundartenforschung 92, d. roman. Philol. s. 1891 95, s. 1892 97.

Mentz, Georg, ♛, Dr. phil., ao. UP. Jena, Mühlthal 2. (Apolda 31/3 70) V: Ist es bewiesen, daß Trithemius e. Fälscher war? 92; Johann Philipp von Schönborn, Kurfürst v. Mainz, Bischof von Würzburg und Worms 1605 bis 1673 96/99 II; Die deutsche Publicistik im 17. Jahrh. 97.

Mentzel, Frau Elisabeth, geb. Schippel, VB., DSch., Nov., Theater- u. Litt♛, /.

Frankfurt a. M., Elsheimerstr. 21 a. V: s. 1902, S. 931. ()

Menzel, Ad., ⚖, Dr. jur., o. UP. Wien IX, Schwarzspanierstr. 20. (Reichenberg 9/7 57.) V: D. Schuldübernahme 84; D. Anfechtungsrecht d. Gläubiger 86; Unfall- u. Krankenversichg 89; Soziale Gedanken im Bergrecht 90; Das Ueberbot 91; Arbeiterversich. nach österr. Recht 93; Die Kartelle u. d. Rechtsordg 94, 2. A. 02; Systeme d. Wahlrechts 95; Recht d. Notwegs 96; Wandlungen in d. Staatslehre Spinozas 98; Machiavelli Studien 02.

Menzel, Erich, s. Erich Meyer.

Menzel, Paul, ✝, Dr. phil., Pastor primar., Red. d. „Schles. Familienbot." Breslau, Nikolaistr. 38/39 I. (Wigandsthal, Kr. Lauban 4/1 66.) V: s. 1902, S. 931. ()

Menzen, Karl Degenhard, (k.), ⚖, Dr. jur., AGR. Frankfurt a. M. (Montjoie 17/6 49.) V: Preuß. Grundbuchordng 87, 2. A. 93; Landgem.-O. f. d. östl. Prov. Preußen 94; Reichsges., betr. Verkehr mit Nahrungsmitteln 2c. 91, 3. A. 98; Rheinische Grundbuch-Ordnung 89, 2. A. 93; Gesetz, betr. die Zwangsvollstreckung in das unbewegliche Vermögen 88, 2. A. 93; Vormundschafts-O. 88, 2. A. 93; Deutsche Auslieferungsverträge 90; Arbeiterschutz nach d. Reichsges. v. 1/6 1891, 91; Berggesetz f. Preußen 90; Gesetz, betr. die Erwerbs- u. Wirtschaftsgenoss. 89; Reichsges., betr. Invalid.- u. Altersvers. 89, 2. A. 90; Lamprecht'sches Statut 87, 2. A. 87; Zur Berufungsfrage in Strafsachen 99; Deutsch. Bürgerbuch 01 II; Inv.-Versich.-Ges. v. 1899 02.

Menzer, Paul, ⁂, Dr. phil., UDoz. Berlin SW, Neuenburgerstr. 26. (ebda 3/3 73.) V: D. Entwicklungsgang d. Kantischen Ethik 97; Kantstudien II u. III 97/98. ()

Menzi, Theodor, ✝, Past. emer. Kilchberg, Kt. Zürich. (Obstalden, Kt. Glarus 28/3 26.) V: Der Materialismus v. d. Richterstuhl d. Wissenschaft 98; E. Haeckels Welträtsel oder der Neomaterialismus 01.

Meo Breo, s. Max Breitung.

Mephisto, s. Karl Schneidt.

Merbo, Stian, s. Christ. Ommerborn.

Mercator, Bertha, s. Bertha Josephson.

Merensky, A., D., Missions-Insp. Berlin NO, Georgenkirchstr. 69/70. V: Missionsschriften. ()

Merer, Ka. Em., s. Franz Kaemmerer.

Merges, L., s. Friedr. Ludw. Götz.

Merguet, Hugo, Ψ, vergl. Sprachw., Dr. phil., GP. a. D. Gotha, Waltershäuserstr. 43. (Pillau 41.) V: Entwicklg d. latein. Formenbildung 70; D. Ableitg der Verbalendgen a. Hilfsverben 2c. 71; Lexikon zu den Reden des Cicero 73/84 IV, zu den Schriften Cäsars u. s. Fortsetzer 84/86, zu den philos. Schriften Ciceros 87/94 III.

Meri, Georg, s. Heinz Tovote.

Meringer, Rudolf, Ψ, Dr. phil., o. UP. Graz, Universitätsstr. 27. (9/3 59.) V: Versprechen und Verlesen 95; Indogerman. Sprachwissenschaft 95. ()

Merk, Emma (Frau Prof. Haushofer), Nov., /. München, Königinstr. 10 II. (ebda 15/6 54.) V: Evas Töchter 94; Chiemsee-Nov. 97; In enger Gasse 97; Mädchen von heute 98; Drei Frauen 02.

Merkel, Eug., Handelswiss., HLehrer f. Handelswiss. a. D. Traunstein, OBay., Villa Wartberg. (Mannheim 31/5 54.) V: Handelsrecht 85; Handelskunde, Bank- u. Börsenwesen 86; Denkrechnen: I. Normalrechnen 92; Normalbuchführung für Kleinkaufleute 92; Spar-Haushaltsbuch 94.

Merkel, Friedr., ⚕, Dr. med., o. UP. H: (mit Bonnet): d. „Anatom. Hefte". Göttingen. (Nürnberg 5/4 45.) V: Das Mikroskop u. s. Anwendung 75; Handbuch d. topogr. Anatomie 85; J. Henle 91.

Merkel, Johs, ⚖, Dr. jur., o. UP. Göttingen. W. Weberstr. (Halle a. S. 30/12 52.) V: Lehre v. d. Successio graduum unter Intestaterben 76; Ueber den Konkurs der Aktionen 77; Ueber Arrest und einstweil. Verfügg 80; Abhdlgen a. d. röm. Recht 81/88 III; Ueber Sepulcralmulten 92; H. Husanus 98; Quell. d. Nürnb. Stadtrechts 01.

Merkel, Richard, Volkskunde, Ψ, ⊙, Pastor, Red. d. „Protestant. Wacht". Leipzig-Sellerhausen, Wurzenerstr. 117. (Plauen i. V. 3/12 68.) V: Der Väter Glaube, Dr. 98; Pechsieders Weihnacht 99, 2. A. 02; Im Weihnachtsglanze 00. H: Vogtländische Monatsbl. 00/01; Protest. Wacht seit 02.*

Merkens, Heinr., ♛, Kult. ♛, Privatgelehrter. Burg Mödrath bei Horrem. (Cöln 27/7 36.) V: s. 1902, S. 933. ()

Merkl, Wenzel, DDeScG., Ψ, /, ⊙, ▮, Hauptlehr. Wien XIX, Döblinger Hauptstr. 20. (Deutsch-Wagram 23/2 67.) V: Deutsch. Lesebuch f. österr. Taubst.-Anst. 02.

Merle blanc, s. Kate Loy.

Merta, Adalbert, Edler v. Mährentreu, Erz., Humor, ⅄, ⚙, OIngen. der österr. Staats-Eisenb. Wien XV, Neubaugürtel 18. (Littau 23/4 39.) V: Scherzraketen 67.

Mertelmeyer, Bruno, VB., Kultur ♛, /, Journalist, Dr. jur. Berlin W, Augsburgerstr. 62. V: Altmecklenburg 81.

Mertens, Franz, ⅄, Dr. phil., k. k. Hof R., UP. Wien III/2, Stammgasse 9. V: De functione potentialiduarum ellepsoidum homogenearum 65 u. Fachschr. ()

Mertens, Hans Willy (Pf. Hans Wilhelmy), PA, Ψ, /, Nov., Privatgelehrt. Ue: FEISpPSchwH. Cöln, Rh., Appellhofplatz 13. (Spich 16/5 66.) V: s. 1902, S. 933. ()

Mertens, Konr., (k.), ♛, Dr. phil., Pfr. Kirchborchen, Post Nordborchen, Westf. (Talle 16/7 36.) V: Heil. Liborius 73; H. v.

Mallinckrodt 74; Totenklage um diesen 80; Bildnisse d. Fürsten u. Bisch. von Paderborn 92.

Mertens, Martin, Ψ, ♛, Dr. phil., GDir. Brühl, Rh. (Pont 10/8 57.) V: Quaestiones Ausonianae 80; Hilfsb. f. d. Unterr. i. d. alt. Gesch. 90, 6. A. 02, i. d. dtschen Gesch. 96, 6. A. 02; Katalog d. Lehrerbibl. d. Progymn. z. Brühl 96; Ciceros Catilinar. Reden, Text u. Kommentar 99; Die höh. Lehranstalt zu Brühl während der Jahre 1783—1821 00; Zur Gesch. d. Gymnasiums z. Brühl währ. d. Jahre 1865/1902 02.

Merth, Bernhard, ✝, Jugendschr., Lehrer. Krems, NOestr. (Neubistritz 15/8 64.) V: Des östr. Volksschullehrers Freud und Leid 95. H: Univ.-Bibl. f. d. öst. Jugend 96.

Meru, Johannes, MitH: „Walpurgis". Berlin S 59, Grimmstr. 18. (*)

Merwart, Karl, ✠, ♛ u. romanische Ψ, Dr. phil., Prf. Off. d'Ac. Wien II, Klangasse 3. (Gora-Kamenka 10/4 52.) V: Erster Zusammenstoß Polens m. Deutschl. 74; E. grammatikal. Untersuchg üb. die Quatre livres des rois 78; D. Verbalflexion i. d. Quatre livres des rois 80; Eine Erzpessimistin 82; Mad. Ackermann 82; Reckenspäße, Ep. 96; Ferienblüten, Ged. 02.

Merx, Frau Eulalia, Roman, ✠. Heidelberg, Luisenstr. 6. (Gröningen 7/11 15.) V: s. 1902, S. 934. ()

Merz, Johs, christl. ☺, Dr. phil., O.-KonsistR. Stuttgart, Alexanderstr. 162 II. (Hall i. W. 24/2 57.) V: Die Bildwerke an der Erzthüre des Augsb. Doms 85; Das ästhet. Formgesetz der Plastik 92; Die Marienkirche in Reutlingen 03.

Merzbach, Georg (Pf. Gustav v. der Elbe), Epigramme, Aphorismen, medizin. ✠, ✗, /, Dr. med., Arzt f. Hautkrankh., Chefred. d. „Kl. Journal f. Hygiene". Berlin N, Chausseestr. 35 I. (Magdeburg 21/7 68.)

Merzbacher, Gottfr., Dr. phil. München, Skellstr. 9. V: Aus den Hochregionen des Kaukasus 01 II. ()

Meschede, Franz, ✗, Psychiatrie, Dr. med., ao. UP. Königsberg, Hinterroßgarten 65. (Bühlheim 6/9 32.) V: Entwicklungsgang d. Psychiatrie 95. ()

Meschelsohn, Max, BP., ✉, Dr. jur., RA. Berlin W, Leipzigerstr. 115/16. (ebda 9/3 58.) V: Hypothek. Vorrecht für Bauhandwerker 95; Wirtschaftliche Grundsätze d. deutschen HGB. 96.

Meschwitz, Heinrich, PA., Jugendschr., Roman, Leutnant a. D. Dresden, Uhlandstr. 6. (ebda 15/7 69.) V: Boxer und Blaujacke 00; In Poseidons Lehrstube 02; Auf schmalem Pfad 01/02.*

Messer, August, ✝, ⁂, Dr. phil., G.-Lehr., UDoz. Gießen, Ludwigsstr. 24. (Mainz 11/2 67.) V: s. 1902, S. 934. ()

Messer, Max, ⁂, Essay, ✠, Nov., Roman, Dr. jur. Wien VI, Mariahilferstr. 113. (ebda 7/7 75.) V: Die moderne Seele 99, 3. A. 02; Wiener Bummelgesch. 00; D. Traum vom Weibe, N. 00; Moderne Essays 01; Variété d. Geistes 01.

Messerer, Otto, Chirurgie, Dr. med., Reg.- u. Kreis-Mediz.R., Hon. UP. München, Ottostr. 11. (Passau 31/1 53.) V: Elastizität u. Festigkeit d. menschl. Knochen 80; Experiment. Untersuchgn üb. Schädelbrüche 84.

Messerer, Th., s. Th. Winkler.

Messerschmidt, Johs., ✝, Katechetik, Schuldir. Liebertwolkwitz, Bahnhofstr. (Nossen 14/6 47.) V: s. 1901, S. 931, ferner: Katechesen u. Entwürfe III. Artikel 03.

Meßner, Max, BP., ○. Berlin-Westend, Akazienallee 18. (ebda 11/3 60.) V: M. Servet, Dr. 84; Joach. v. Brandenb. 93; Corpsgeist, Sch. 97; D. steinerne Herz, M. Dr. 02.

Meßner, Paul, (k.), Litt♛, Kult♛, ✝, /, ✠, k. u. k. OLeut., Lehrer a. d. k. u. k. Milit.-ORealsch. Mähr.-Weißkirchen. (Brachatitz, Böhm. 28/6 67.) V: J. Meßner 95; Drei dtsche Böhmerwalddichter 01, 2. A. 02. H: Ausgew. Werke v. J. Meßner sen. 99 IV.

Mestorf, Fräul. Johanna, Archäologie. Ue: Nord., Prf., Dir. d. schlesw.-holst. Mus. vaterländ. Altertüm. Kiel, Burgstr. 2. (Bramstedt i. H. 17/4 29.) V: Wiebeke-Kruse, R. 66; D. vaterl. Altert. Schlesw.-Holst. 85; Urnenfriedhöfe in Schlesw.-Holst. 85; Führer durch d. Schlesw.-Holst. Museum vaterl. Altertümer 93; 40., 41. u. 42. Bericht d. Museums vaterl. Altert. in Kiel; Moorleichen 00. Ue: Nilsson, Ureinwohn. des skand. Nordens 62; Säve, Zur Nibelungensage; Wiberg, Einfluß der klass. Völker 2c. 67; Hildebrand, heidnisch. Zeitalter in Schweden 73; Sophus Müller, nordd. Bronzezeit 77 u. Thierornamentik im Norden 81; Worsaae, Vorgesch. d. Nordens 78; Undset, Das erste Auftreten d. Eisens 80; S. Müller, Ursprung u. erste Entwickelung d. Bronzekult. im südöstl. Europa 83; Montelius, Der Orient u. Europa 01.

Methner, Rudolf, Dr. phil., Prof., G.-Oberlehrer. Bromberg, Große Bergstr. 10. (Lissa 23/9 53.) V: Untersuchungen zur latein. Tempus- u. Moduslehre 01.

Metsch, Franz., Red. d. „Ill. Zeitg." Leipzig. (Wiedersbach 24/4 37.) ()

Mettig, Constantin, balt. ♛, Realsch.-OLehrer. Riga. (Livland 20/7. 1/8 51.) V: Gesch. d. Stadt Riga 95 u. 96; Ill. Führ. durch Riga, 4. A. 01; (m. W. Stieda): Schragen d. Gilden u. Aemter d. Stadt Riga bis 1621 96; D. livländ. Schweiz in Wort u. Bild 01.

Metzger, Frau Hermance, geb. Katz (Pf. H. Walther, S. Arnold), /, Nov. Landau,

Pfalz, Westring 29. (Straßburg i. E. 24|9 64.) **V**: Auch eine konventionelle Lüge; Wie Lenchen unter die Haube kam; Auf diesem nicht mehr ungewöhnl. Wege 85.

Metzger, Ludwig, BP., ⊠, Red. des „Berlin. Lokalanz." u. des „Tag". Berlin SW, Wilhelmstr. 139. (Landau 20|3 52.)

Metzger, Wilh. (Pf. W. Metzger-Woytt), Roman, Humor, Satire, Zahnarzt. Chemnitz, Theaterstr. 3. (St. Johann a. Saar 26/7 64.) **V**: Zahnarzt Reinbach, R. 96; D. Direktor u. s. Candidat, Nov. 96; Reform dem dtsch. Zahnärzte-Staude! 97. ()

Metzler, Ludw., ⚒, Pfr. u. Distriktsschul-Insp. Kandel, Rheinpf. (Lobloch, Pfalz 22/3 39.)

Metzner, Friedr. Oskar, ⊕, Sem.-O.-Lehrer. Plauen i. V., Bärenstr. 49. (Crottendorf 26/4 46.) **V**: s. 1901, S. 932. ()

Metzsch-Schilbach, Wolfgang W. V. v., ⚔, ♛, /, Nov., **Ue**: RF., Lent. a. D., Chefred. Berlin W, Potsdamerstr. 123, Gartenh. III. (Marienberg, S. 17/11 63.) **V**: Briefwechsel e. deutsch. Fürsten mit e. jungen Künstlerin 92; Vom Schreibtisch u. Werkstatt 96; Schmuck u. Geschmeide 00; Fried. Aug. Herzog zu Sachsen 01; Angewandte Graphologie, L. 02. ()

Meunier, Winand Hubert, (k.), Homil., Kirchenrecht, D., Pfr. | Rellinghausen b. Essen a. Ruhr. (Aachen 18/5 53.) **V**: Lehre vom Predigtthema 92; D. kirchl. Begräbniswesen im. bes. Berücksicht. d. Erzdiözese Cöln 00.

Meurer, Christ., Kirchen- u. Völkerrecht, Dr. jur. u. phil., o. UP. Würzburg, Alleestr. 2. (20|1 56.) **V**: Begriff des kirchl. Strafvergehens 82; Begriff u. Eigentum d. heil. Sachen 85 II; Verhältnis d. Schillerschen z. Kantschen Ethik, 2. A. 96; Völkerrechtl. Schiedsgerichte 90; Landesherrl. Ehescheidungsrecht 91; Zehnt- u. Bodenzinsrecht in Bayern 98; Das bayer. Amortisationsrecht u. s. Reform 99; Bayer. Kirchenvermögensrecht 99|00 II; Aufbesserungsrecht u. Aufbesserungspolitik auf dem Gebiete des bayer. Pfründewesens 00; Die jurist. Personen nach deutsch. Reichsrecht 01.

Meurer, Herm., Ψ, Dr. phil. Weimar. (Eisenach 22/1 33.) **V**: Lat. Lesebuch für VI. 80, 10. A. 98; für V. 80, 8. A. 98; für IV. 84, 5. A. 02; Griech. Lesebuch f. III b 82, 2. A. 95, f. III a 83; Pauli sext. Liber 86, 2. A. 99; Odyssea lat. für VI 92; Ilias lat. für V. 92.

Meurer, Julius, alpine Litt., Dir.-Rat. Meran, Villa Walderhaus. (Leipzig 13/1 38.) **V**: Spirit.-philos. Reflex 71; Handb. d. Alpinen Sport 82; Ill. Führer durch d. Ortler-Alpen 84, 96; Führer durch d. Dolomiten, 4. A. 85; Ill. Führer dch d. Hochalpen Oesterr., I.: Westtirol u. Vorarlberg 85, II.: Osttirol, Pinzgau u. d. Dolomiten 86, III.: Alpen von Salzburg, OOesterr., Steiermark, Kärnten, Krain, Küstenland u. Berchtesgadener Land 87; Distanz- und Reisekarte v. Tirol, Vorarlberg u. d. Dolomiten 86, 4. A. 98; Distanz- u. Reisekarte d. östl. Alpengebiete Oesterr. 87, 3. A. 96; Karte d. Schutzhäuser 2c. in den österr. u. deut. Alpen 87; Ill. Führer durch Oestr.-Ung. I 88; Ill. Führer durch Salzburg u. d. Berchtesgadener Land 89, 2. A. 95; Ill. Führer durch Wien 89, 5. A. 97; Führer f. Campiglio Arco Riva u. Garda-See 89; Ill. Führer durch die Dolomiten 90; Touristen- u. Distanzkarten d. öster. Alpen, 11 Bl. 90|95; Illustr. Guide to Vienna 91; Guide illustré dans Vienne 91, 2. A. 98; Alpenlandschaften 91|99 II; Ill. Führer dch d. Ostalpen, I. Westl. Teil 92, II. Oestl. Teil 93; Katechism. f. Bergsteiger 92; Der Bergsteiger im Hochgeb. 93; Kl. ill. Führ. dch d. Dolomiten 93; Burgen u. Schlösser in Oesterr. 93; Illustr. Führer auf d. k. k. öster. Staatsbahnen, 27 Hefte 93|95; Ill. Führer dch d. Ortlergruppe 96; Ill. Führ. durch d. Pusterthal, Dolomitthäler, Glockner-Venediger, Zillerthal 98; Tirol. Stationen- u. Touren-Tabellen; Ill. Führer auf der Brennerbahn 00; Ill. Führer dch Tirol u. Vorarlberg 02.

Meurer, Karl, neuere Ψ, Dr. phil., Prof., GOLehrer. Cöln a. Rh., Siebenburgen 20. (Mayen 15|5 46.) **V**: Franz. Synonymik 78|96 IV; Engl. Synonymik 79|99 III; Shakesp.-Leseb. 79|90 II; Engl. Vokabularium, Ausg. A u. B 83; Franz. Lesebuch I 83, 5. A. 94, II 84, 3. A. 96; Franz. Wiederholungsgrammat. 90, 2. A. 94; Engl. Wiederholungsgrammat. 95; Franz. Vokabularium u. Phraseol. 96|02 III; Engl. Vokabularium u. Phraseol. 97|02. **H**: Shakesp. f. Schulen: I: The Merchant of Venice 80, 2. A. 90, II: Julius Caesar 81, 2. A. 90, III: Macbeth 82, 2. A. 90; Byron, The Prisoner of Chillon 81; Dickens, The Cricket on the Hearth 90; Macaulay, Hist. of England 90, Ausw. f. Schulen.

Meusch, Karl, ℙ, Lehr. Höchst a. M., Königsteinerstr. 56. (Nassau 2/1 64.) **V**: Deutschl. Trauertage, G. 89; Wilhelm II. 89; Lesefrüchte üb. Unterrichtsgegenstände u. deren Behandlg in d. Volksch. 90; Aufgaben aus der Invaliditäts- und Altersvers. 91, 2. A. 95.

Meusel, Heinr., klass. Ψ, Dr. phil., Dir. d. Köln. Gymn. Berlin S, Inselstr. 2|5. (Zahna 18/2 44.) **V**: Lex. Caesarianum I 87, II 93; Coniecturae Caes. 94. **H**: Pseudo-Callisthenes 71; C. Caes. Bell. Gall., Krit. Ausg. 94; dass., Schulausg. 94; Harre, Lat. Schulgramm. II, 3. A. 00; Harre, Kl. lat. Schulgrammatik, 2. A. 01; Harre, Latein. Wortkunde, 3. A. 02.

Meuß, Johann Friedrich, Marine, Ka-

pitänleutn. z. D., Oberbiblioth. d. Reichs-Marineamts. Charlottenburg-Westend, Kastanienallee 5 I. (Rathenow 25/10 52.) V: Frankreich, die Flotte (m. † Vizeadmiral C. F. Batsch) 00. *

Méville, Henri de (Pf. Harry Held), Marine, ⊙, /. Berlin O, Krautstr. 38 aI. (ebda 17/3 71.) V: Volle Segel 98; Um die Erde mit S. M. S. „Leipzig" 99; Schwarz-weiß-rot 01; Deutsch-Nautischer Almanach 02, dto 03; Auf Back u. Schanze.

Mewis, Frl. Marianne (Pf. Marianne Wittich), Roman, Nov., Humor. Dresden, Nordstr. 8 II. (Arnsfelde 6/12 66.) V: Vineta, R. 01.

Mey, Curt, Musikästhetik, Wagneriana, Privatgelehrter. Dresden, Hüblerstr. 4. (ebda 24/6 64.) V: Der Meistergesang in Gesch. u. Kunst 92, Neuausg. 01; Die Musik als tönende Weltidee, I: D. metaphys. Urgesetze der Melodik.

Meyer, Ad. Bernh., ♈, Anthropologie, Ethnogr., Prähistorik, Dr. med., GHofR., Direkt. d. zoolog. u. anthr.-ethnogr. Mus. Dresden, Wienerstr. 27. (Hamburg 11/10 40.) V: Hemmungsnerven d. Herzens 69; Darwin u. Wallace 70; Tagebücher NGuinea 75; Mitteil. a. d. Zool. Mus. 75/78 III; Negritos d. Philippinen 78; Index zu Reichenbachs Werken 79; Abb. v. Vogelskeletten 79/97 II; Führ. dch d. Zool. Mus. Dresden 81; Ethnogr. Mus. 81/02 XIV; Künstl. deform. Schädel 81; Hirschgeweih-Slg in Moritzburg 81/87 II; Philippinen-Typen 84/03 III; Gräberfeld Hallstadt 84; Gurina Obergailthal 85; Ornithol. Jahresberichte 86/96 X; Auer-, Birk- u. Rackelwild 87; Abh. u. Ber. d. Zoolog. u. A.-E. Mus. Dr. 86/03 X; Celebes-Typen 89; Papua-Typ. 94/00 II; Birds of Celebes 98 II; Catalog der Handbibl. d. Zool. u. A.-E. Mus. 98; Distribution of Negritos 99. Ue: Wallace, Malay. Archipel 69 II; Beitr. z. nat. Zuchtwahl 70; Geogr. Zool. 76 II; Sclater, Geogr. Verbreitung der Tiere 75; Gedanken einer Hummel 77.

Meyer, Albert, Handel, ⊠, Dr. jur. et cam., Red. der „Neuen Züricher Zeitg." Zürich. (ebda 13/3 70.) V: Verbrechen im Kanton Zürich 95.

Meyer, Alfred Gotthold, ♌, ♛, Dr. phil., ThSchP. u. Lehr. an d. Kgl. Kunstschule. Charlottenburg, Carmerstr. 5. (1/3 64.) V: D. venez. Grabdenkmal d. Frührenaissance 89; Lombard. Denkmäler des XIV. Jahrh. 93; Hermen 94; D. Silberschrein d. hl. Simeon in Zara 95; R. Begas 97; Oberital. Frührenaissance 97/00 II; Canova 98; Certosa b. Pavia 99; Hundertjahrfeier d. Techn. Hochsch. 00; Gesch. der Möbelformen I (Schemel, Stuhl) 02; Donatello 02. Mith: Goethe, Wke, Bd. 27, 28 u. 30 in Kürschners Nat.-Litt.; Chronik d. Technischen. Hochschule 99.

Meyer, Alfred Rich. (Pf. Alfons Thurandt), ♆, Skizze, Kritik, cand. jur. Braunschweig, Moltkestr. 12 II. (Schwerin 4/8 82.) V: Vicky, Verse 02.

Meyer, Arthur, ♂, Dr. phil., o. UP. Marburg, Hess., Renthofstr. 10. (Langensalza 17/3 50.) V: Chlorophyllkorn 83; Handb. der qualitativen chem. Analyse f. Apotheker 84; Wissensch. Droguenkunde 91; Untersuchgn üb. d. Stärkekörner 95; Erstes mikroskop. Praktikum 98; Grundlagen u. Methoden f. die mikroskop. Untersuchung von Pflanzenpulvern 00. H. (mit K. Schumann) Atlas d. officinellen Pflanzen 93 f.

Meyer, Bruno, Kunst♛, ℙ, Dr. phil., Prf. Berlin SW 61, Blücherstr. 18. (Kempen 28/6 40.) V: Aus d. ästhet. Pädagogik 73; Studien u. Kritiken 77; Dürers vier Holzschnittfolgen 86; D. ethische Wert der Welt d. Schönen 94; Was nun? 96; Photogr. Kunstblätter 99; D. Reprod. im 19. Jahrh. mit Einschl. d. Photogr. 01; Sachverständ. u. DRP. 64806, 02; D. neue photograph. Schutzgesetz 03.

Meyer, Christian, ♛, Dr. phil., k. preuß. Archivar I. Kl. a. D., H: d. „Hohenzollerischen Forschungen". München, Gabelsbergerstr. 16. (Lichtenau 21/8 42.) V: Gesch. d. Landes Posen 81; Herkunft d. Burggrafen von Nürnberg 89; Gesch. d. Prov. Posen 91; Augsb. Studien 94; Ausgew. Selbstbiogr. a. dem 15.—18. Jahrh. 97; Bayern vor 100 Jahren 00; Biogr. u. kulturgesch. Essays 01. H: Stadtbuch v. Augsb. 72; Selbstbiogr. d. E. Holl 73; Urkundenb. d. Stadt Augsburg 74/79; Gedenkb. des Ritters Ludwig d. Aelt. v. Eyb 90; Quellen z. Gesch. v. Bayreuth 94, Hof 94/98; Kulmbach u. die Plassenburg 95; Briefe a. der Zeit d. 1. schles. Krieges 02; Chronik der Familie Fugger v. J. 1599 02.

Meyer, Edmund, ♛, Dr. phil., GPrf. Berlin NW, Birkenstr. 1. (ebda 20/11 40.) V: s. 1902, S. 939. ()

Meyer, Ed., ♛, Dr. phil., o. UP. Berlin-Großlichterfelde, Mommsenstr. 7. (Hamburg 25/1 55.) V: Gesch. d. Altertums 84/02 V; Gesch. d. alten Aegypt. 87; Forschungen zur alten Gesch. 92/99 II; Unters. z. Gesch. d. Gracchen 94; Wirtsch. Entwicklg d. Altert. 95; Entstehg d. Judentums 96; Zur Theorie u. Methodik d. Gesch. 02.

Meyer, Elard Hugo, ♆, Dr. phil., o. HonUP. Freiburg, Br., Konradstr. 28. ()

Meyer, Erich (Pf. Erich Menzel u. Ernst Fröhlich), /, Humor, Versicherungsbeamt. Magdeburg, Ebendorferstraße 35 p. (ebda 12/3 63.)

Meyer, Erich, Roman, /, ♛, ℙ, Dr. phil., GLehr. Weimar. (Berlin 10/5 62.) V: Recht der Gegenwart, R. 90; Eifersucht der Seelen, R. 92; Maria, Landgräfin v.

Hessen 94; Entwicklung der franz. Litt. seit 1830 98; Sarcey 99; Augier 01.

Meyer, Ernst (Pf. Ernst Reymer), ♆, Skizzen, Mitgl. d. Stadttheat. Düsseldorf, Friedrichsplatz 6 II. (Hannover 8/5 79.) V: Reymereien 02. ()

Meyer, Franz Sales, Kunstgewerbe, Prf. d. Kunstgewerbesch. Karlsruhe, B., Nowacks-Anlage 11. (Kenzingen 9/12 49.) V: s. 1902, S. 940. ()

Meyer, George, Heilkunde, Dr. med., Prf., prakt. Arzt. Berlin W, Bendlerstr. 13. (ebda 13/7 60.) V: Medicin. Führer durch Berlin 90; Rettungs-Gesellsch. und Samariter-Unterr. im vorig. Jahrh.; D. Samariter- u. Rettungswesen im Deut. Reiche 97/00 II; Sanitäre Einrichtgen in London 98. H: Handb. d. Krankenversorgg u. Krankenpflege (mit zahlr. Mitarb. in Gemeinsch. m. G. Liebe u. P. Jacobsohn) 98/02; Deut. Kalend. f. Krankenpfleger u. Krankenpflegerinnen 98/03; Die soziale Bedeutung der Medizin 00.

Meyer, Gotthelf, VB., Essay, Ue: EF. ISPortSchwed., Dr jur., GKonf. Wien I, Reichsratstr. 5. (ebda 22/1 44.)

Meyer, Hans, ●, Dr. phil., Prf., Chef d. Bibliogr. Inst. Leipzig, Täubchenweg. (Hildburghausen 7/3 58.) V: Gesch. d. Straßburger Goldschmiedezunft 81; Eine Weltreise 84; Z. Schneedom d. Kilimandscharo 88; Ostafrik. Gletscherfahrten 90; D. Insel Tenerife 96; D. Kilimandscharo 00; Die Eisenbahnen im trop. Afrika 02. H: M's Konversationslexikon, M's Reisebücher, M's Volksbücher; Deutsches Volkstum (m. And.) 98.

Meyer, Heinr. (Pf. Meyer-Benfey), Dr. phil., Hilfsarb. am Grimmschen Wörterb. Göttingen, Hoher Weg 4. (Liebenburg 14/3 69.) V: D. Sprache der Bureu 01; Mod. Religion 02; D. mod. Litt. u. d. Sittlichkeit 02; Lucinde u. lex Heinze 03. Mith: Herder, Wke I in Kürschners D. Nat.-Litt.

Meyer, Herbert, deut. Recht, Dr. jur. Breslau IX, Göppertstr. 1. (ebda 10/2 75.) V: Der Turnerschafter 98, 8. A. 01; Die Einkindschaft 00; Entwertung u. Eigentum im deut. Fahrnisrecht 02. *

Meyer, Herm., /, Chefred. d. „Hildesh. Allg. Zeitg u. Anzeigen". Hildesheim, Orleansstr. 34. (Beilage 12/5 60.) ()

Meyer, H. Th. Matthias, ◧, ♆. Hamburg, Moltkestr. 6. (ebda 19/11 59.) V: D. Lieder d. letzten Rodensteiner 86; Einführg in d. deut. Litt. 90; Sport u. Schule 97; Hamb. Schulbauprogr. (m. G. Vollers) 01.

Meyer, Frau Johanna, /, Ue: IF, Rezitatorin, Lehrerin. Berlin W, Bülowstr. 88. (ebda 13/1 74.)

Meyer, Joh., ♆, ☉, Dir. d. Idiotenanst. Kiel, Rondeel 1. (Wilster 5/1 29.) V: Lyr. Ged. 56, 2. A. (hochdeutsche Ged.) 87; De Konterlör sin Dochder, Erz. 58; Cassen mit de Hummel, Erz. 59; Ditmarscher Gedichte 60, 3. A. 87; Gröndunnersdag bi Eckernför, Ep. 73; To Termin, Schw. 79, 3. A. 90; Kleinigkeiten, hochd. Sinnspr., 3. A. 85; Unf' ole Moderſprak, Schw. 80; Sangesbrüder, Posse 81; Plattd. Hebel 59, 3. A. 85; Theodor Preußer, Dr. 88; Im Kruge zu Tolck, Char.-Bild; En lütt Waisenkind, Vst.; Festsp. z. 90. Geburtstag Kaiser Wilh. I. 87, z. Vermählg d. Prinzen Heinr. v. Preußen 88, z. Einweihg d. deut. Reichshallen-Theater in Kiel 90; Lätitia, Festsp. z. Feier d. Geburtstages Kais. Wilh. II. 90; ebenso 91; E. gold. Ring ist gefund., Schw. 91; R. Rinaldini, plattd. Schw. 91; Dicht. u. Buern, Vst. 92; Ich hatt e' Kameraden, Melodr. 93; Ueberarb. u. f. d. Bühne einger.: Lessing u. Goeze, Charaktb. v. Detlef Gottfried; In Reuter sinen Gaar'n, plattdtsch. Charakterb. 94; Hau mutt he hemm! Schw. 96; Festsp. z. silb. Hochzeit d. WGR. Prf. v. Esmarch u. Ihrer Durchl. d. Prinzeſſ. Henriette v. Schlesw.-Holstein 97.

Meyer, Johs, ◧, Rektor d. städt. Bürger-(Mittel-)Schule für Mädchen, H: d. „Deut. Schulmann". Crefeld, Nordstr. 3. (Gr.-Mimmelage 5/11 54.) V: Nat. Erziehung 79; Christl. Kirchenjahr 80; Heil. Gesch. 80, 2. A. 83; Lehr- u. Uebungsb. f. Rechtschreibg 80, 16. A. 02; Kl. Heimatkde v. Hannover 80, 6. A. 00: Meth. Leitf. f. Rechtschreibg 80, 5. A. 01; Handfertigkeitsunterr. 81; Prov. Hannover 82, 2. A. 87; Zweite Prüfg 82, 3. A. 01; Poet. Vaterlandsb. 81 f. II; Luthers Gedanken über Erziehg 83; Bibl. Lehr- u. Leseb. 84 II; Päd. Jahrb. 84/87 IV; Salzmanns pädag. Schriften 86/87 II; Bibl. Gesch. 86; Päd. Zeit- u. Streitfragen 87/96 VII; Die soziale Frage u. die Schule 88; Niemeyers pädag. Schriften 88 II; Deut. Sprachbuch 88, 11. A. 02; Kl. deut. Sprachbuch 88, 3. A. 02; Deut. Sprachübungen 88, 2. A. 02; Kaiser Wilh. II. 88, 15. A. 89 (Schülerb.); Wilh. II. 88, 4. A. 92; Z. Umgestaltung d. gramm. Unterr. 89; Leseb. d. Erdkde 89 III; Archiv f. d. Praxis d. Volksschullehrers 91; D. allg. Bestimmgen f. d. Volksschulwesen u. die Best. über d. Mädchenschulwesen, erläut. 2c. 94; Bilder a. der Gesch. d. deut. Volkes 94/95 II; Hohenzollern-Buch 96 f. III; Deut. Litteraturkde f. höh. u. mittlere Mädchensch. 96; Deut. Kulturgesch. 01 IV; Abweichgen d. neuen v. der alten Rechtschreibg, 1.—11. A. 02; D. Kindes erstes Sprachbuch 02; Deutsch. Sprachb., Ausg. B 02; Kl. deut. Sprachb., Ausg. B 02; Deut. Sprachübgn, Ausg. B 02; Lehr- u. Uebgsbuch f. Rechtschreibung, Ausg. B 02.

Meyer, Johann Georg, USch., ⁂, Erdkde, Dr. phil., H: d. Correspondenz „Vor-

arbeit": Berlin W, Luitpoldstr. 6. Wohnort: Freienwalde a. O. (Königsberg, Pr. 2/3 56.) V: D. Kalk v. Pasratt 80; Erdkunde, Geographie und Geologie 89: D. soziale Entwicklg d. Menschengeschlechts 90; Ueb. d. Unterschied zw. Naturgesetz u. Sittengesetz 91; Telaetia od. d. Weltknoten 94; Kronos od. Seele u. Welt 96; H. Credner, Elemente d. Geologie 97; D. natürl. System d. Wissenschaften 99.

Meyer, Johann Gustav Gottfried (Pf. John Meyer), VB., PA., ♆, ☉, ♛, ⁄, ✉. Leipzig, Oststr. 56 III. (Danzig 6/11 46.) V: Pyramus u. Thisbe in d. Geisterstunde, Festsp. 80; Hans v. Sagan, Festsp. 88; Arions Rettung, Festsp. 90; Themis a. d. Flucht, Festsp. 90; Polterabendged. (m. R. Hertwig) 91; Ixion, Festsp. 91.

Meyer, John, s. Johann Gustav Gottfried Meyer.

Meyer, Joseph, ♃, k. k. Reg.R. Wien IV, Heumühlgasse 18. (ebda 1/7 34.) V: D. Geld 72; Das Münzwesen auf einheitl. Grundlage 76; Ein Beitrag z. Valutaregulierung in Oest.-Ung. 77; Zur Währungsfrage 80; Beitrag zur Lösung des Währgsproblems 87; Die Amtsinstruktion f. d. k. k. öff. UBiblioth. in Prag 98.

Meyer, Karl, deutsche Litt., Dr. phil., Bibliothekar an d. Kgl. u. Prov.-Bibl. Hannover, Ostermannstr. 10. (Heinde 25/4 62.) V: Meister Altswert 89.

Meyer, Konrad (Pf. Jul. Freimund), ♆, Insp. d. Schweiz. Mobil.-Assekuranz. Zürich, Unt. Zäune 25. (Winkel 3/9 24.) V: Ged. in schweiz. Mundart 44, 4. A. 00; Geistl. Lieder 47; Jubellieder 48; Jungfr. v. Orleans, E. 54; Lieder der Armut 56, 2. A. 72; Schulreise 57, 4. A. 00; Republikan. Kal. 58/62; Zuger Hauskal. 58/62; Kampfgespräche 76/80; Betrachtgen üb. e. staatl. obligat. Mobiliarversicherg 93.

Meyer, L., s. Laura v. Albertini.

Meyer, Leo, vergl. Gramm. d. indogerm. Spr., Dr. phil., o. HonP., W.StR. Göttingen. (Bledeln 3/7 30.) V: Infinitiv der homer. Spr. 56; Bemerkungen z. ält. Gesch. d. Griech. Mythologie 57; Gedrängte Vergleich. d. griech. u. latein. Deklination 62; Flexion der Adjektiva i. Deutschen 63; Vergl. Grammatik d. griech. und latein. Sprache I 61 (2. A. 82, 84) 2 a 63, 2 b 65; Got. Sprache 69; Livländ. Reimchronik 76; Ueb. Glauben und Wissen 76; Griech. Aoriste 79; An im Griech., Latein. und Gotischen 80; Leben nach d. Tode 82; 4. Bitte d. Vaterunsers 86; Untergang d. Welt und jüngstes Gericht 89; Handb. d. griech. Etymologie 1. 2. 3. 01, 4. 02; 30 Vorträge üb. d. estnische Sprache, estnische Litt., allgem. Sprachwissensch. u. a.

Meyer, Lothar, ⁄, ✉, Rittergutsbes. Klein-Eichholz, Post Prieros. (Slawentzitz 31/7 65.) V: Skizzen v. einer landw. Reise in Nord-Frankreich, Süd-England und den Kanalinseln 99. ()

Meyer, M. Wilh., ★, ⁄, Naturwiss., Dr. phil. Meran, Villa Erica. (Braunschweig 15/2 53.) V: s. 1902, S. 943.) ()

Meyer, Frl. Martha (Pf. M. Folkart, Erich Frey), Nov., Erz., Mode, Aufsätze. Berlin W, Pariserstr. 7. (ebda.)

Meyer, Moritz, Dr. phil., Prof., H: d. „Finanziellen Rundschau" u. d. „Reichscorresp." Berlin W, Französische Str. 16. ()

Meyer, Osk., Bibliogr., ♌, Dr. phil., Prf., Oberbibliothekar. Straßburg i. E., Am Wasseneck 4. (Rödersdorf 12/4 44.)

Meyer, Osk. Emil, ∩, Dr. phil., o. UP., GRegR. Breslau, Göppertstr. 1. (Varel 15/10 34.) V: Kinetische Theorie der Gase 77, 99, engl. 99. H: F. Neumann, Vorlesungen üb. Elastizität 85.

Meyer, Pet., (k.), Ψ, Dr. phil., Prf., kgl. Gym.Dir. H: d. Zeitschr. „Gymnasium". Münstereifel. (Cöln 7/2 53.) V: O thymós apud Arist. Platonemque 76; Des Aristoteles Politik u. d. Athenaion politeia 91; Aus M.-Gladbachs früh. Tag., Festsp. 92; Aus dem Gebiete jenseits der Unterrichtsmethodik 97; Volksschule und moderne Lehrgelüste 98; Livius, Auswahl aus d. dritten Dekade f. d. Schulgebrauch 98; Kunsthandwerk u. gesunder Menschenverstand 99; Ueb. Privatunterr. 00; Livius, Auswahl aus der ersten Dekade f. d. Schulgebrauch 01; Hebbels Nibelungen für den Schulgebrauch 02.

Meyer, Raphael, Germanistik, cand. magisterii. Rom, Via della Croce 34. (Kopenhagen 29/3 69.) V: Einführg in das ältere NHD. 94; Götz von Berlichingen 95; Den gamle danske Dödedans 96. ()

Meyer, Rich., ☊, Dr. phil., ThSchP., H: „Jahrb. d. Chemie". Braunschweig. (Berlin 20/7 46.) V: Neuere Entwickelung d. Theerfarbenindustrie 80/97; Lehrb. d. aromat. Verbindungen 82. Ue: Faraday, Naturgesch. einer Kerze 84, 3. A. 02.

Meyer, Rich. M., dtsche Ψ, Dr. phil., ao. UP. Berlin W, Voßstr. 16. (ebda 5/7 60.) V: Swift u. Lichtenberg 86; Grundlagen d. mhd. Strophenbaues 86; Altgerm. Poesie 89; Goethe 94, 2. A. 98; Deutsche Charaktere 97; Die deutsche Litt. im 19. Jahrh. 99, 2. A. 00; Grundriß der neueren deut. Litt.-Gesch. 02. H: W. Scherer, Poetik 88.

Meyer, Robert, ✉, Dr. jur., UHonP., Sect. Chef i. k. k. Finanz-Min. Wien III, Barichgasse 2. (ebda 1/8 55.) V: Prinzipien d. gerecht. Besteuerung 84; Wesen des Einkommens 87; D. Zeitverhältnis zwischen d. Steuer und dem Einkommen 01.

Meyer, P. Theod., SJ., Moral⁂. Exaten b. Roermond, Holland. (Bünzen, Kt. Aargau. Schw. 4/3 21.) V: Grundsätze der

Sittlichkeit u. des Rechts 68; Institutiones Juris Naturalis seu Philosophiae moralis universae secundum Principia S. Thomae Aq. I 85, II 00; Arbeiterfrage u. d. christl.-ethisch. Sozialprinzip. 91, 3. A. 95.

Meyer, Theodor A., Aesthetik, Dr. phil., Prof. a. ev. theol. Seminar. Schönthal, Württ. (Stuttgart 21/2 59.) **V:** Stilgesetz der Poesie 01.

Meyer, Ulrich, Jugendschr., ✠, Buchhändler, Red. v. „Feierstunden" u. „Sonntagsbote f. d. Jugend". Berlin W 57, Mansteinstr. 6. (Zollgrün 25/7 59.) **V:** R. Fabeln z. Bildern v. O. Speckter (m. Essmarch u. Schlottke) 91. **H:** „Jugendheim" 92.

Meyer, Wilhelm, Red. d. „Deutschen Schirmmach.-Ztg". Leipzig-Gohlis, Pölitzstr. 13.

Meyer, Wolfgang Alexander, ✪, /, ✠, Dr. phil., Hof-R., Hoftheater-Dramaturg. Dresden-A., Residenzstr. 9 I. (St. Petersburg 19·31/5 62.) **V:** u. **Ue:** s. 1901, S. 940. ()

Meyer-Cohn, Frau Helene (Pf. Helene Majdanska). **Ue:** PF. Berlin W, Rauchstr. 6. (Lemberg 30/12 59.) **Ue:** Sienkiewicz, Die Dritte 93; Das Urteil d. Zeus u. a. Nov. 95; Lozinski, D. Marienbild v. Busowiska 00.

Meyer-Elbing, Oskar (Pf. Ali Bey), Reisebeschr., /, ⌂, Theater, ♿, **Ue:** F, Maler. Lodz, Rußl. (Elbing 24/7 66.) ()

Meyerfeld, Max, Litt. ♛, /, Dr. phil. Berlin W, Lützowufer 29. (Gießen 26/9 75.) **V:** Rob. Burns Studien zu s. dichter. Entwicklung 99.

Meyer-Förster, Wilh., ✪, Roman, /, Berlin W, Spichernstr. 24. (Hannover 12/6 62.) **V:** Saxo-Saxonen, Sat. 85; Unsichtbare Ketten, Dr. 90; Kriemhild, Dr. 91; E. böse Nacht, L. 93; D. Vielgeprüfte, L. 98; Alt-Heidelberg, L. 98; Eldena, R. 96; Derby, R. 97; Alltagsleute, R.; Heidenstamm, R. 98; Karl Heinrich, R. 99; Süderssen, R. 02.

Meyerhof, Frl. Leonie (Pf. Leo Hildeck), Nov., ✪, Kritik, /. Frankfurt a. M., Kronprinzenstr. 5. (Hildesheim.) **V:** Silhouetten, Erz. 86; Ungleiche Pole, L. 87; Sie hat Talent, L. 88; Feuertaufe, L. 89; Goldene Käfig u. a. Nov. 92; Abseits vom Wege, zwei Nov. 94; Mittagssonne, R. 95; Feuersäule, R. 95; Wollen u. Werden, R. 97; Zaubergewand, R. 97; Abendsturm, Sch. 98; Libellen, R. 99; Bis ans Ende, R. 99; Herbstbeichte, R. 00; Töchter d. Zeit, R. 02.

Meyer-Houselle, Frau Charlotte (Pf. Fritz Schott), Skizz., Nov. Berlin N, Ackerstr. 133 I. **V:** Im Winkel d. Großstadt 98, 2. A. 00; Sommer 99, 2. A. 99; Alle Drei 01; Herrn Christ. Tormines Brautfahrt 02.

Meyer-Lübke, Wilhelm, romanische ♆, Dr. phil., o. UP. Wien XVIII, Antonfrankgasse 8. (Dübendorf, Schweiz 30/1 61.) **V:** s. 1902, S. 945. ()

Meyer-Markau, Wilh. (Pf. Aug. Fürsicht; U. A. Kram), /, Erz., Nov., Dorfgesch., Humor, ♇, Lehrer. Duisburg, Kremerstr. 25. (Markau 11/10 53.) **V:** Parzival Wolframs 82; Lokalschulaufsicht 83; Lahrer Volksbibl. 337—339; Kehr als Seminardirekt. 85, 3. A. 90; Fremdwort u. Schule; Fremdwort i. d. dtschen Sprache 87; Was uns eint 91; D. entschleierte Bild des Volksschullehrers 92; Schulstaub und Kasernendunst 92; Kehr 92; Der Lehrer Leumund 92, 2. A. 93; Uns. hdtsche Sprache in ihrem Duisburger Alltagsgewande 93; Hauptlehrerfrage 94; Sozialdem. Jugendschr. 98. **H:** Slg päd. Vorträge 88/00; Niederrheinische Sprachbilder 83 ff.

Meyer v. Knonau, Gerold, ♛, Dr. phil., o. UP. Zürich-Riesbach, Seefeldstr. 9. (Zürich 5/8 43.) **V:** s. 1902, S. 945/46. ()

Meyer von Schauensee, Plazid, ✠, Dr. jur., ORichter. Luzern. (ebda 11/9 50.) **V:** Zum Vormundschafts- u. Eherecht des Kant. Luzern 83; Das Bundesgesetz üb. das Obligationenrecht u. s. Bedeutg f. d. gesamte schweiz. Rechtsleben 83; Die Revision d. luz. Strafrechtsverfahrens 84; Wohnsitzrecht u. Heimatrecht nach gemeinrechtlich. u. partikulär schweiz. Rechtsanschauung 84; Ueb. Haftpflichtgesetzgebung u. Zwangsversicherg 85; Zur Revision d. Gesetzgebung üb. d. Grundkreditverhältnisse im Kant. Luzern 86; Ueb. Checkfälschung 86; Ueber Besteuerung von Aktiengesellsch. 87; Kasimir u. Ed. Pfyffer v. Altishofen 87; Codifikation, Rechtswiss. u. Rechtsstudium der Zukunft 89; Luzerns Strafgesetzgebng 90; Die Psychiatrie in ihrem Verhältnis zum Strafrecht 2c. 90; Luzern. Wuchergesetzgebg 91; Todesstrafe in Luzern 92; Kriminalfall Gatti 92; Verhältn. d. kantonalen luzern. Privatrechts zum eidg. Obligationenrecht 94; Strafzumessg u. Strafmilderg 94; Gesch. u. Kritik d. Stooßschen Entwurfes f. ein schweiz. Strafgesetz 97.

Meysenbug, Frl. Malvida v., Roman, Erz. Rom, Via Polveriera 6. (Cassel 28/10 16.) **V:** s. 1902, S. 946. ()

Mez, Carl, ✿, Dr. phil., ao. UP., Specialred. d. „Bot. Centralblatts" f. in Deutschl. erscheinende botanisch-systemat. u. pflanzengeogr. Arbeiten. Halle a. S., am Kirchthor 8 a. (24/3 66.) **V:** Lauraceae Americanae 89; Bromeliaceae in Martius Flora Brasiliensis 92—94; Monographia Bromeliacearum 96; Mikrosk. Wasseranalyse 98; Das Mikroskop u. s. Anwendg 99; Monographie d. Myrsinaceae 02: Mikroskop. Untersuchungen, vorgeschrieben vom deut. Arzneibuch 02. [gärtner.

Mianka, Dora, s. Dorothea v. Hopfen-

Michael, E., s. Elisabeth Bouneß.

Michael Emil, (k.), SJ., ♛, ✝, D., Dr. phil., o. UP. Innsbruck, Universitätsstr. 8. (Reichenbach, Schles. 20/9 52.) **V:** Salimbene u. s. Chronik 89; Rankes Weltgesch. 90; J. v. Döllinger 92, 3. A. 94; Geschichte d. deutschen Volkes, 1.—3. A. 97|99 II; Kritik u. Antikritik in Sachen m. Gesch. d. dtsch. Volkes. I: Der Wiener Geschichtsprof. Redlich, 2. A. 99; II: Der Rezensent im Hist. Jahrb. d. Görres-Gesellsch. 02.

Michael, Erich, ♆, Dr. phil., OLehrer an d. Realschule. Leipzig, Bayerische Str. 77 II. (ebda 9/7 71.) **V:** M. Rinckhart a. Dramat. 94; D. Pfarrer v. Grünhain, Tr. 01.

Michael, Wolfg., ♛, Dr. phil., ao. UP. Freiburg i. B., Maria Theresiastr. 3. (Hamburg.) **V:** Formen d. unmittelbar. Verkehrs zw. d. deutschen Kaisern u. souveränen Fürsten im 10.—12. Jahrh. 88; Englands Stellung z. 1. Teilg Polens 90; Engl. Gesch. im 18. Jahrh. I. 96.

Michaeli, Otto, ♆, ♎, Litt.- u. Musik-♛, **Ue:** E., Großh. Bad. Notar. Offenburg, Villa Fäßler. (Eberbach a. N. 21/7 70.) **V:** Schumann u. Wagner 93. **Ue:** Byron, Gefangener von Chillon u. Parisina 90. ()

Michaelis, Adolf, Archäol., Dr. phil. u. jur., o. UP. Straßburg i. E., Blessigstr. 4. (Kiel 22/6 35.) **V:** D. corsinische Silbergefäß 59; Thamyris u. Sappho auf e. Vasenbilde 65; Taciti dialogus 68; D. Parthenon 71; Bildnisse d. Thukydides 77; Gesch. d. deutsch. archäol. Inst. 79; Ancient Marbles in Great Britain 82; R. Wachsmuth (hdsl.) 91; Julie Michaelis u. d. Ihren (hdsl.) 93; Führer durch d. archäolog. Mus. d. Univ. Straßburg 97; Neubearb. von Springers Handb. der Kunstgeschichte, I. Altertum 98|01; Straßburger Antiken 01. **Neubearb.** v. Sophoclis Electra ed. O. Jahn 72, 82, von Apulei Psyche et Cupido rec. O. Jahn 73, 83, 95, von Pausaniae descr. arcis Athenarum ed. O. Jahn 80, 81. **Vollendete:** v. O. Jahn, griech. Bilderchroniken 73.

Michaelis. Aug., ☾, Dr. phil., o. UP. Rostock, Bismarckstr. 22. (Bierbergen in Hannov. 47.) **V:** Lehrb. d. anorg. Chemie 78 ff. IV; Einf. in d. allg. Chemie und d. physikal.-chem. Operationen 79. ()

Michaelis, Curt, O. München, Tegernseerlandstr. 11. (Frankfurt a. O. 9/3 71.) **V:** Um eine Königskrone 98; Euphorion 99; Theodora 99.

Michaelis, Herm., Sprachwiss., Rektor. Biebrich a. Rh., Kaiserstr. 44. (Dessau 3/4 67.) **V:** Dictionnaire phonét. de la langue franç. 97; En terre sainte 99.

Michaelis, Frau Kath. (Pf. früher C. Milanis), Roman, Erz., Nov., ✓. Dresden, Uhlandstr. 6. (Colberg 3/12 47.) **V:** Licht u. Schatten, R. 89; Durch d. Wogen d. Lebens, R. 96; Schwester Anna, R. 99.

Michaelis, Frau Maria Magd. (Pf. M. Tamms), Roman, Nov., ♎. Osterode, Ostpr. (Stralsund 16/7 63.) **V:** Jemands Liebling, R. 92; Das alte Buch 95/96; Truggold, R. 97|98; Draußen vorm Thor, R. 98.

Michaelis, Paul, Dr. phil., VP., ⁂, ♎, ✓, Politik, Red. d. „Berl. Tageblattes". Berlin SW, Hagelsbergerstr. 11. (Libbesdorf 8/3 63.) **V:** Aufg. d. Zukunft 87; Kometenbriefe 88; Sind wir Sozialdemokraten? 90; Irrwege d. dtschen Politik 91; Willensfreih. 97; Neue Professor, L. 88; D. Zweite, Sch. 00; Sein erster Patient, L. 01.

Michaelis-Grau, s. R. E. M. Grau.

Michaelsen, Wilhelm, wiss. ♈, Dr. phil., Assistent am Naturhistor. Museum, Red. d. Naturw. Vereins. Hamburg, Ritterstr. 74. (ebda 9/10 60.) **V:** Untersuchungen üb. Enchytraeus Möbii u. a. 86; Hamb.-Magalhaensische Sammelreise 96.

Michaelson, Fräul. Anna (Pf. Jarno Jessen), Kunst♛ u. Litt. Berlin W, Steglitzerstr. 51. (ebda.) **V:** Künstlerbuch, VII 01; George Frederick Watts. *

Michaelson, Fräul. Hedwig, Kunst♛, Dr. phil., Dozentin f. Kunst♛ an d. Humboldtakademie. Berlin W, Steglitzerstr. 51. (ebda.) **V:** Lukas Cranach, Untersuch. üb. d. stilist. Entwickelg sein. Kunst 02. *

Michaelson, Frl. Margarete (Pf. Ernst Georgy), VB., Nov., Berlin W, Steglitzerstr. 51 II. **V:** Aus Leidenschaft! 96; Dämon Liebe 97; Erlöserin 98; Aus den Memoiren e. Berl. Range 98; Jugendstürme 99; Die Berliner Range: I Neue Bekenntnisse 00, II Ueb. d. Berl. Dienstboten 00, III Paris u. d. Weltausstellg 00; IV Lotte Bachs Brautjahre 01; Lotte Bach als Braut 01; Berlin, wie es ißt u. trinkt 01; Prosit Brautpaar! 01; Berlin, wie es lebt und liebt! 01; Hochzeitsvorbereitungn 01; Lotte Bachs Hochzeitsreise 01; Diesseits u. jenseits der Liebe 01; Frau Lotte in Rußland 02; Schlußband: Lotte als Mutter 02; Fräulein Mutter 02; Moderne Ehe 03.

Michalitschke, Anton, ♐, ∩. ▮, Photogr., Musiktheorie, Prf., k. k. Bez.-Schul-Insp. Prag-Smichow, Inselgasse 2. (Rokitnitz 16/8 61.) **V:** s. 1901, S. 943.

Michalski, Heinrich, ♎, ♆, Essay. Berlin SW, Großbeerenstr. 60. (Graudenz 13/5 77.) **V:** Wider d. Geist, Dr.; Anna Kuefer, Dr.; Werden, Geb.; Aber d. Leben? R. 02. ()

Michel, J. v., Ophthalmologie, Dr. med., o. UP., Berlin NW, Dorotheenstr. 3 III. (5/7 43.)

Michel, Karl, Dr. phil. Schiltigheim. (26/5 75.) **V:** Gebet u. Bild in altchristl. Zeit 02. *

Michel, Frau Marie, geb. Heitz (Pf. Marie Rebe), ▮, ✉. Rappoltsweiler, Els. (Kleeburg 12/1 26.) **V.** s. 1902, S. 948. ()

Michelitsch, Anton, (k.), ⁂, Apologetik,

D., Dr. phil. et theol., o. UP. Graz, Steierm., Naglergasse 25. (Eibiswald 25/5 65.) V: Atomismus, Hylemorphismus u. Naturwissensch. 97; Haeckelismus u. Darwinismus 00; Elementa Apologeticae 00 f.; Cölibat u. Beichte 01.

Michels, Anna, s. Albert Johnen.

Michels, P., Engelb., (k.), OFM., Lektor, Volksschr., Red. d. „Sendboten d. 3. Ordens d. heil. Franziskus". Metz, Franziskanerkloster. (Hermeskeil 7/10 54.) V: s. 1902, S. 949. ()

Michels, K., ℙ, Rektor in Schwanheim a. M. (Schenkelberg 2/5 63.) V: Die psychopath. Minderwertigkeiten 01; Anl. z. Behandlg. des Lesebuchs in d. OKl. der Volksschulen 02.

Michels, Viktor, dtsche Ψ. Dr. phil., o. UP. Jena, Carl Alexanderplatz 2. (Staßfurt 3/7 66.) V: Z. Wechsel des Nominalgeschlechts i. Deutschen 89; Studien z. den ältesten deutschen Fastnachtsp. 96; Mittelhochd. Elementarbuch 00. H: Th. Morus, Utopia (m. Th. Ziegler) 96; Goethes Iphigenie, Prosa, in d. Weim. Ausgabe 97.

Michelsen, Ernst, schlesw.-holst. ♛ u. Kirchen♛, Pastor. Klanxbüll, Schlesw. Holst. (18/7 55.) V: s. 1902, S. 949. ()

Michelsen, P., ⅄, Sem.-Lehrer. Hadersleben, Aastruper Chaussee 68. (Julianenau 3/8 48.) V: Die best. algebraisch. Gleichgen d. 1.—4. Grades 93, 2. A. 99.

Michen, Franz (Pf. Franz v. Salzburg), DDeSchG., ⁄, Red. d. „Dtschen Zeitg". Wien VIII, Buchfeldgasse 6. (Salzburg 15/11 77.)

Michler, Karl, VB., ♆, ☉, Beamter d. dtschn Phönix. Frankfurt a. M., Querstr. 20 I. (Mustin 8/12 68.) V: A. Jugendtagen 88; Licht u. Schatten 89; Dichtungen 89, 3. A, 97; Markart von Heistenberg 90; Blätter modern. Lyrik 00.

Mickoleit, Kurt (Pf. A. K. T. Tielo), ♆, Litt.♛, Dr. phil. Tilsit, Ostpreuß. Königsbergerstr. 37. (ebda 11/8 74.) V: D. Dichtg d. Graf. Moritz v. Strachwitz 02. *

Micrône, Jean, s. Hanns Mahnke.

Miegel, Frl. Agnes, ♆, Pflegerin im Kais. Friedr.-Kinderkrankenhaus. Berlin N, Reinickendorfstr. 32. (Königsberg 9/3 79.) V: Ged. 01. ()

Mielcke, Franziska, ⅄. Samburg, Spielbudenpl. 24. V: D. Hexe vom Süllberg, Dichtg 01. ()

Miele, Alb. v. d., s. Joh. Heinr. Albers.

Mielke, Hellmuth, Nov., ⁄, ♛, Litt♛, Dr. phil., Chefred. d. „B. Ztg." Barmen. (Stettin 23/8 59.) V: Dtsch. Roman d. 19. Jahrh. 90, 3. A. 98; Heil. Elisabeth 91; Coeur-Dame, N. 99; Der Maler, N. 03.

Mielke, Robert, Kunst♛. Berlin-Charlottenburg, Rönnestr. 18 (ebda 15/12 63.) V: D. München. Kunstgew.-Ausstellg in Bezug auf Stil- u. Zeichenunterr. 89; Revolution in d. bild. Kunst, 2. A. 91; Volkskunst 96; D. Bauernhäuser d. Mark 99; Der Einzelne u. seine Kunst 00; Der Rote Adler, Brandenb. Kal. f. 1902, 1903.

Mießler, Adolf (Pf. Ad. Reinsburg), Länder- u. Völkerkde, Lexikogr., Statistik, Eisenbahnbeamt. Breslau VI, Kurze Str. 44 III. (Liegnitz 5/10 62.) H: Deut. Geographen-Allmanach 84.

Miethe, Adolf, wiss. Photographie, Dr. phil., ThSchP., Uc: IIFRPhS., H: „Vorlageblätter f. Photographen." Charlottenburg, Kantstr. 42 II. (Potsdam 25/4 62.) V: s. 1902, S. 950. ()

Migerka, Frau Catharina, Erz. Wien II, Praterstr. 42. (Tilsit 8/12 44.) V: Briefe aus Philadelphia 77; Stolze Lene, Erz. 87, 2. A. 89; Dr. Barnardos Homes 92; Anleitg z. Schaffung v. Haushaltungsschulen für unbemittelte Mädchen 97, 2. A. 97; Auch e. soz. Aufgabe 99.

Migerka, Frl. Helene, ♆, ⁄. Wien II, Praterstr. 42. (Brünn 13/9 67.) V: Gedichte 89; N. Gedichte 95.

Milan, Emil, ☉, litter. Essays. Rezitator. Hamburg, Papenhuderstr. 30. (Frankf. a. M. 2/4 59.) V: Heimat, Sch. 93; Wintersonnenwende, L. (m. Leop. Teller) 99.

Milanis, E., s. Katharina Michaelis.

Milär-Gersdorf, s. Bertha Mohr.

Milch, Ludwig, ♔, ▲, Dr. phil., ao. UP. Breslau, Kaiser Wilhelmstr. 58. (ebda 4/8 67.) V: Beitr. z. Kenntnis d. Verrucano 92/96 II; Grundlagen d. Bodenkde 99. ()

Milchhöfer, Arth., Archäol., Dr. phil., o. UP. Kiel, Beseler-Allee 34. (Schirwindt 21/3 52.) V: s. 1901, S. 945. ()

Milchsack, Gust., Germanist, Dr. phil., Prf., Bibliothekar. Wolfenbüttel, Neuestr. (Nümbrecht 7/1 50.) V: resp. H: Sandrub, Deliciae hist. et poet. 78; Oster- u. Passionsspiele 80; Waldis, D. verlorene Sohn 81; B. Waldis 81; Heidelb. Passionsspiel 80; Egerer Frohnleichnamssp. 81; Dedekinds Grobianus 82; Hymni et Sequentiae I 86; Hist. Dokt. Joh. Fausti I 92/97; Gutenberg, Leben u. Erfind. 00.

Milde, Frl. Natalie v., Frauenbewegg. Weimar, Liszstr. 18. (München 31/3 50.) V: Frauenfrage u. Männerbedenken, 90; D. Richter zw. Mann u. Weib 93; Goethe u. Schiller u. d. Frauenfrage 95; Ist die Frauenfrage natürlich? 96; Uns. Schriftstellerinnen u. d. Frauenbewegg 00; Briefe in Prosa u. Poesie von P. Cornelius an Feodor u. Rosa v. Milde 01; Gegenw. u. Zukunft d. Familie 02.

Miles, s. Franz Eichert.

Miles-Ferrarius, s. Jos. Joesten.

Milkau, Fritz, Dr. phil., Dir d. Univ.-Bibl. (auftrgsw.). Greifswald. (Lötzen

[illegible]/9 59.) V: De Vellei Paterculi elocutione quaestiones selectae 88; Academica Bonnensia 97; Centralkatal. u. Titeldrucke 98; Internat. Bibliogr. d. Naturwiss. 99.

Milleker, Felix, Lokal♛. Werschetz, Herrengasse 55. (ebda 14/1 58.) V: Werschetz u. s. Umg. 1787/90 82, i. Altert. 85; Gesch. d. Seidenkult. i. Süd.-Ung. 83; Gesch. d. Dtsch.-Versch.-Schule 84; Gesch. v. Versch. 86 II; Versch. Männergesf.-Ver. 87; Gesch. d. Großgem. Kudritz 88; Gesch. d. Versch. Heil. Kreuz-Berg-Kapelle 89; Gesch. d. Alibunars 90; Gesch. d. Groß-Gem. Temes-Paulis 91.

Millenkovich, Steph. v. (Pf. Stephan Milow), DOeSchG., ♆, ⊙, Nov., Hauptm. a. D. Mödling b. Wien, Marktgasse 15. (Orsova 9/3 36.) V: Ged. 65, 2. A. 82; Verlor. Glück, Erz 66; Auf d. Scholle, G. 67; E. Lied v. d. Menschheit 69; N. G. 70; 2 Nov. 72; In d. Sonnenwende, G. 77; König Erich, Dr. 79; Ged., Gesamtausg. 82; Wie Herzen lieben, N. 83; Deutsche Elegien, 85; Drei Dramen 88; A. d. Süden, N. Ged. 89; Lebensmächte, R. 89; Frauenliebe, N. 93; Lied v. d. Menschheit, Hymne, 2. A. 96; Höhen u. Tiefen, erz. Dichtgen 97; Fallende Blätter, N. Ged. 03.

Millenkovics, Max v. (Pf. Max Morold), ⊙, ⊙, k. k. Min.-Sekr. i. Unterr.-Min. Wien I, Minoritenplatz. (ebda 2/3 66.) V: Klopstock in Zürich, lyr. Dr. 93; D. Bundschuh, Op. 95; D. Kärntner Volkslied u. Th. Koschat 95; St. Milow 97. ( )

Miller, Edm., ⚔, Hptm. a. D. Riedlingen, Württ. V: Stehendes Heer od. Milizarmee? 96; Konradin v. Hohenstaufen 96; Eine verwegene Intrigantin 98; Mirabeau 99; Erzherzog Karl 99; D. Reichs- u. Benediktiner-Abtei Zwiefalten 00; Von der deutschen Armee vor 100 Jahren 01; Elisabeth Christine, die Gemahlin Friedr. des Gr. 01; Das Kais. Reichsstift Buchau im Federsee 01; E. Catilina d. 18. Jahrh. 01; Alle Zeit treu bereit f. d. Reiches Herrlichkeit 02; Italien 02.

Miller, Frau Elise, (k.)♆. Stuttgart, Seidenstr. 67 I. (Ochsenhausen 15/3 70.) V: Frisch von d. Schmiede, Ged. 00; D. Geiger v. Gmünd, Singsp. 01. ( )

Miller, Konrad, Altertümer, ▲, u. ⊕, Dr. sc. nat., Prf. Stuttgart, Bahnhofstr. 11. (Oppeltshofen 21/11 44.) V: Weltkarte d. Castorius, gen. d. Peutingersche Tafel 87, 2. A. 88; Mappae mundi, die ältesten Weltkarten 95/98 VI; Ebstorfkarte, 3. A. 00. ( )

Millesi, Matthias Edler v. (Pf. Haus v. Werthenau), DOeSchG., ⊙, Reichsr. Abg. Völkendorf b. Villach, Kärnten. (ebda 22/12 42.) V: Frauenlist, Singsp. 98; Roxane, Dr. 98; Arnulf v. Kärnten, Dr. 99; D. Hauptmann b. Kaisers, Vst. 00.

Milletich, Stephan v., Aesthet., ⊙, Dr. phil., Intendant des Kgl. Theaters a. D. Agram, Jurjevska ulica 29. (ebda 24/3 68.) V: D. ästhet. Form d. abschließenden Ausgleiches in d. Shakesp. Dramen 92, 2. A. 94; D. Weihe d. Kunst, Prolog 95.

Milow, St., s. St. v. Millenkovich.

Milrad, Otto, Kritik, H: u. Chefred. d. allg. Zeitungs-Corresp. „Der Feuilleton-Redakteur". Berlin NW 21, Jonasstr. 8. (Prag 27/5 57.)

Milrad, Richard, /, Theater, Red. d. „Prager Tageblatt". Prag-Weinberge, Rubeschgasse 6. (ebda 24/3 61.) ( )

Minde-Pouet, Georg (Pf. George Minet), Litt.- u. Kunst♛, /, Dr. phil., Assistent a. Prov.-Mus. u. d. Landesbiblioth. Posen, Theaterstr. 3. (Berlin 5/6 71.) V: H. v. Kleists dramat. Stil 96; H. v. Kleist, s. Sprache u. sein Stil 97; Kunstpflege in Posen 01. ( )

Minet, George, s. Georg Minde-Pouet.

Minges, P. Parthenius, (k.), OFM., ♛. München. (Flemlingen 15/1 61.) V: Gesch. d. Wallfahrt u. d. Klost. a. d. hl. Kreuzberg i. d. Rhön 92, 2. A. 01; Gesch. d. Franzisk. i. Bay. 96; Beitr. z. pfälz. Kirchengesch. 99; Compend. Theol. Dogmat. Specialis 01; Compend. Theol. Dogmat. Gen. 02. H: Pred. üb d. himml. Glückseligk. d. P. J. Horn 99.

Minkowski, Oskar, ⚷, Dr. med., Prf., OArzt d. städt. Krankenanstalten. Cöln a/Rh. (Kowno in Rußland 13/1 58.)

Minoprio, Jonas, VB., ⊟, Finanzw., Dr. phil. Berlin W, Augsburgerstr. 75. (Frankfurt M. 30/10 41.) V: Ein Wort üb. d. Bankfrage 72; Frankf. Börsenhandbuch 72, 5. A. 82; Einleitung i. d. Volkswirtsch.-Lehre 75; Weltbildg des Kaufmanns 80, 2. A. 01; Jahrbuch f. Volks- u. Staatswirtschaft 80; Geld u. Kredit 80; Staat u. Volkswirtsch. 81; Ergötzliches u. Nützl. von der Berl. Börse 94; Handb. d. Kaufmanns 95; Wie macht man Geschäfte a. d. Börse 99; Was hilft d. Kaufmann zum Erfolg 00.

Minor, Jak., Litt.♛, Dr. phil., o. UP. Wien III/3, Strohgasse 11. (ebda 15/4 55.) V: resp. H: Ch. F. Weiße 80; Hamann 81; Leiche und Lieder Ulrichs von Winterstetten 82; Goethestudien (mit Sauer); Friedrich Schlegels Jugendschriften 82; Dtsch. Schicksalstragödie 83; Lessings Jugendfreunde in Kürschners D. Nat. Litt. 83; A. v. Arnim, Hollins Liebeleb., Brentano, Gust. Wasa; W. Schlegel, Berl. Vorlesgn; Beiträge z. Gesch. d. deut. Litt. in Oest.; Z. Bibliogr. u. Quellenkunde d. öst. Litt.-Gesch. 86; A. W. v. Schlegel 1804—45 87; Tieck u. Wackenroder i. Kürschners D. Nat.-Litt.; Erzh. Ferd. Speculum vitae humanae 89; Egmont u. d. ewige Jude in der Weim. Ausg. v. Goethes Werk. 89 u. 97; Schillers Leben u. Werke 90 II; Allerhand

Sprachgrobheiten 92; Neuhochdtsche Metrik 93, 2. A. 01; Ueber Kotzebue 94; Zum Jubiläum d. Bundes zw. Goethe u. Schiller 94; F. Mitterwurzer 96; A. Sonnenthal 96; E. Rossi 97; Wahrh. u. Lüge a. d. Theater u. in d. Litt. 96; L. Gabillon 99; H. Hartmann; J. Wagner; Ch. Wolter; J. Lewinsky 98; F. v. Saar 98; Die Ahnfrau u. d. Schicksalstragödie 98; Z. Gesch. d. dtschn Schicksalstragödie u. zu Grillparzers Ahnfrau 99; J. N. Bachmeyr 00; Goethes Faust, erster Teil 01 II. ()

Mir, s. Rich. Huldschiner.

Mira, Paul, s. Alex. Engel.

Mirbach, Frl. Maria (Pf. Marianne Meister), (k.), Nov., /. Königswinter, Rheinprov., Hauptstr. 76. (ebda 31/5 47.) V: Königswinter, sonst u. jetzt 91; Ein Raubzug d. Franzosen ins Siebengebirge, gesch. Erz. 92; E. teurer Hahn, Hum. 99.

Mirbt, Carl, D., o. UP. Marburg i. H., Marbacherweg 23. (Gnadenfrei 21/7 60.) V: Stellg Augustinus in d. Publizistik d. Gregorian. Kirchenstreites 88; Wahl Gregors VII. 92; Publizistik im Zeitalter Gregors VII. 94; Quellen zur Gesch. des Papsttums 95, 2. A. 01; Der dtsche Protestantismus u. die Heidenmission im 19. Jahrh. 96; Religionsfreiheit in Preußen unter d. Hohenzollern 97; Die preuß. Gesandtschaft am Hofe d. Papstes 99; D. Toleranzantrag d. Zentrums 01, 2. A. 02.

Mirring, Emil (Pf. fr. E. Marburg), /. ⊖, Red. Berlin S, Buckowerstr. 4 I. (Landsberg a. W. 24/6 65.) V: Aus der Gymnasialzeit, Hum. 84; Paul u. Katharina, Sch. 96. ()

Mirsky-Tauber, Frau Regina, geb. Tauber, Humor, ♀ u. /. Prag, Altschulgasse 2. (Kun St. Miklosch 16/7 65.) V: Hausfrauenlieder 98, 2. A. 01; Ein Komödiant, D. 02.

Mirus, Adolf, VB., ⊖, ⌂, Dr. jur., KommissionsR. Weimar. (ebda 25/1 25.) V: Gewerbeförderung u. Gewerbethätigk. im Königr. Württ. 61; Nassau. Industrie-Ausstell. von 1863 63; v. Loën, als Beitr. z. Gesch. v. Weimars Hoftheater 89, 2. A. 91; Frhr. v. Beaulieu 89; Liszts letzte Reise nach Rom; Liszt-Mus. zu Weimar 87, 3. A. 02; Körner-Mus. zu Dresden, sowie Schloß Löbichau m. s. Erinn. an Th. Körner 98; Vizeadmiral C. F. Batsch 99; OBauR. Kohl 01.

Mirus, Carl Adolf, Genealogie, Dr. jur., Hofrat, RA. u. K. Sächs. Notar. Leisnig, S. (ebd 27/2 29.) V. s. 1902, S. 953. ()

Mirza Kabuli Effendi, s. Rodiczky v. Sipp.

Mirza Kizzil Basch, s. Rodiczky v. Sipp.

Misch, Robert, ⊖, Roman, Nov., /. Charlottenburg, Schillerstr. 115. (Rittergut Zurczyn 6/2 60.) V: Liebesleugnerin, Sch. 86: Baronin Ruth, Sch. 91; Frl. Frau, L. (m. G. v. Moser) 91; Der sechste Sinn, Schw. 91; Liebe von heut, Volksch. 93; Aus dem Geleise, R. 95, 2. A. 97; Misch-Masch, Novellenslg (m. Mary Misch) 95; Nachruhm, L. 95; Künstlerehe, R. 00; Adelsmensch, R. 00; Die Großstädterin, R. 01; D. Ewig-Weibliche, VrsL. 01; Krieg im Haus, L. 02; Ella Kaltenbach, R. 03.

Misch-Kastner, Frau Mary, Roman, N., /. Charlottenburg, Schillerstr. 115. (Burgau.) V: Unterm Pantoffel, Singsp. 92; Baronin Fifi, R. 96; Annemarie, R. 99; Misch-Masch, N. (m. R. M.) 95. ()

Mischke, Karl, VB., Politik, /, Hum, Dr. phil. Berlin SW, Fidicinstr. 44. (11/1 63.) H: D. fahrenden Schüler Liederbuch 9. Ue: Multatuli, Max Havelar 00; Ders., Abenteuer d. kl. Walther 01. ()

Mischler, Ernst, Statistik, ✉, Dr. jur., o. UP., Direkt. des statist. Landesamts, Mitglied des Arbeitsbeirates im österr. Handelsministerium, Red. d. „Statist. Mitteilgen üb. Steiermark" u. d. „Veröffentl. d. Statist. Seminars" d. Univ., MitRed. d. „Blätter f. d. Armenwesen". Graz, Kroisbachgasse 1. (Prag 23/12 57.) V: Alte u. neue Univ.-Statistik 85; Die Litt.-Statistik in Oesterr. 86; D. öffentl. Haushalt Böhmens 87; Oesterr. Städtebuch (mit v. Juama Sternegg) 87/88 II; Armenpflege i. d. österr. Städten 90; Handb. d. Verwaltungsstatistik I 92; Oesterr. Staatswörterbuch (m. Ulbrich) 95/99 II; Armenwesen i. Steierm. 96; Wegweiser durch d. freiwill. Armenpflege in Steiermark 98; Oesterr. Wohlfahrtspflege 1848—98 I 99; Ländl. Besitz- u. Schuldverhältnisse in 27 Gemeinden Steiermarks 01/02 II.

Mischner, Josef, Epik, ♀, ev.-luth. Pfr. Ruppersdorf O/Lausitz, Sachs., Pfarrhaus 62. (Großradisch 25/9 50.) V: Durch Sturm zur Stille 90, 2. A. 92; Weckrufe eines Veteranen 95.

Misera, Heinr., (k.), Verwaltungsrecht, ✉, Dr. jur., niederöst. Landesrat. Wien I, Herrengasse 13. (Ung. Hradisch 16/5 58.) V: Die histor. u. wirtsch. Bedeutung der Gemeinde 00.

Mißfeldt, Frau Agnes, VB., Nov., ♀, H: u. Red. „Fürs dtsche Volk", Lehrerin. Kiel, Dammstr. 50. (Hamburg 13/12 54.) V: Gedichte 90, 2. A. 91; Elfriede, Dr. 91; Unkel Claes, L. 91: Volkslied und Kunstgesang, Melodr. 98; Natur u. Leben, G., 3. A. 01; Die Sage vom Uglei 00.

Mitius, Otto, Archäologie, †, Dr. phil., Sekr. an d. Univ.-Biblioth. Erlangen. (Nauendorf a. P. 19/11 65.) V: Familienbild a. d. Priscillakatakombe mit d. ältest. Hochzeitsdarst. d. christl. Kunst 95; Jonas auf d. Denkm. d. christl. Altertums 97.

Mitteis, Ludwig, ⚒, Dr. jnr., o. UP. Leipzig. (Laibach 17/3 59.) V: s. 1902, S. 955 ( )

Mitzenius, Julie, ♆. Darmstadt. Hochstr. 18. V: Mein Liederbuch, Ged. 89. H: Caroline Mitzenius, Unter der Bettelbuche, Volkserz. 99.

Mitzschke, Frau Ellen, geb. Wintzer, Ue: EFl., /. Weimar, Bankstr. 2. (London 22/2 57.)

Mitzschke, Paul, ♛, Kurzschrift, Dr. phil., Ue: DEFGL., H: der „Thüring. Sächs. Geschichtsbibl." u. d. „Handbibl. d. stenogr. Wissensch." Weimar, Bankstr. 2. (Naumburg a. S. 19/8 53.) V: Serapeum d. Stolz. Stenogr. 74; Marc. Tull. Tiro 75; Quaestiones Tironianae 75; Mus. der Stolz. Stenogr. 76, 2. A. 77; D. Froschmäusekrieg 76, 2. A. 92; Beitr. z. Gesch. d. Kurzschrift 76; Nachtr. z. Serapeum der Stolzeschen Stenogr. 76; Familie Mitzschke 77; Naumburg. Inschrift. 77/81; Bibliotheken Naumburgs 80; Jaroslav Čermák u. sein Gemälde „D. Hussiten vor Naumburg" 83; Eine griech. Kurzschrift 85; M. Luther, Naumburg u. d. Reform. 85; Des P. Jovius Chronik der Grafen von Orlamünde 86; Sigebotos Vita Paulinae 89; Junckers Beschreibung d. Rennsteigs 91; Urkundenbuch v. Bürgel I 95; Stephan Roth 95; Wegweiser durch die histor. Archive Thüringens 00. Ue: Charilaos, D. Bibliothek des Herrn Dukas 92.

Moczan, Max, ♆, Kritik, /. Brody, Ostrowczyk. (ebda 21/3 64.) V: Memnonslaute und Rügelieder 89; Lieder d. Trauer 91; Mattgold 96. ( ) [della Vale.

Moderatus Diplomaticus, s. Bufalo

Modersohn, H. (Pf. H. Birkenfeld), Litt. ♛, /, Nov., ♆, Dr. phil., OLehrer, Ue: FE. Wolgast i. P. (Birkenfeld 20/8 58.) V: Realien in d. Chansons de geste „Amis et Amies" und „Jourdains de Blaivies" 86; Auf d. alten Scholle, Erz. 00.

Modlmayr, Hans, Alpinistik, neuere Ψ, Dr. phil., k. GProf. Würzburg, Goethestr. 15 III. (Giggenhausen b. Freising 24/6 57.) V: Artikel und Zahlwort bei Cl. de Seyssel nebst s. Leben 86; Oberstdorf und Umgeb. 90, 6. A. 02.

Möbis, Emil, ♆, /, Lehrer. Hamburg 22, Heitmannstr. 14 III. (Neurupp. 4/3 69.) V: F. Möhring 93; Ged. 97.

Möbius, Frau Hermine, geb. Nadler, Jugendschr., Nov. Dresden-Trachau, Schützenhofstr. 18 I. (Dippoldiswalde 22/9 50.) V: Märchen 90, 4. A. 94; 5 Erzählgen 91, 2. A. 93; Deutsche Göttersagen 91, 8. A. 99; Nibelungensage 92, 3. A. 95; Marianne, Erz. 95; Aus Stadt u. Land (m. Rosegger) 95; Deut. Götter- u. Heldensagen 97, 3. A. 01; Erz. f. d. Jugend 99.

Möbius, Hugo, Kunst ♛, Schuldirekt. Dresden-Trachau, Schützenhofstr. 18 I. (Helbigsdorf 2/5 46.) V: H. Schaumberger 83; Gedenkblätter aus Altenzelle 97.

Möbius, Karl Aug., ⚜, Dr. phil., GReg. R., o. UP., Dir. d. zoolog. Sammlung d. Mus. Berlin W, Sigismundstr. 8. (Eilenburg 7/2 25.) V: Echte Perlen 57; Fauna d. Kieler Bucht 65/72 II; Austern u. Miesmuschelzucht 70; Auster 77; Bau d. Eozoon canadense 78; Fliegende Fische 78; Fische d. Ostsee 82; Protozoen d. Kiel. Bucht 88; Aesthet. Betrachtung d. Tiere 95: Aesthet. Beurteilung d. Säugetiere 00; Pantopoden d. deutschen Tiefsee-Expedit. 02.

Möbius, Martin, ⚷, Dr. phil., Prf. Frankfurt a. M., Senckenberg. Institut. (Leipzig 7/12 59.) V: Beitr. z. Lehre v. d. Fortpflanzung d. Gewächse 97. H: E. Warming, Handb. d. systemat. Botanik, 2. A. 02.

Möbius, Paul Julius, ⚷, ⁂, Dr. med. u. phil., Red. v. „Schmidts Jahrbüch. d. ges. Medizin". Leipzig, Rosenthalgasse 3. (ebda 24/1 53.) V: Leitf. d. Militär-Sanitätswes. 78; Diagnostik d. Nervenkrankheiten, 2. A. 94; Rousseaus Krankheitsgesch. 89; Nervensystem d. Menschen 80; Nervosität, 2. A.; Magnaus Vorlesungen 92; Abriß d. Nervenkrankh. 93; Neurol. Beiträge V; Ueb. die Tabes 97; D. Pathologische bei Goethe 98; Verm. Aufsätze 98; Ueb. Schopenhauer 99; Ueb. die Anlage zur Mathematik 00; Ueb. den physiolog. Schwachsinn des Weibes 1.—4. A. 01; Stachyologie 01; Ueber Kunst u. Künstler 01; D. Pathologische bei Nietzsche 02; Ueber den Kopfschmerz 02; Geschlecht u. Krankheit 02.

Möchel, Heinrich, ♆, Touristik, OIng. d. k. k. östr. Staatsbahnen. Wien XVIII, Leitermayergasse 37. (Rochlitz 13/1 41.) V: Blätter u. Blüten 72; N. Blätter u. Blüten 78; Führer auf d. Bahn Pilsen-Eisenstein-Deggendorf und in d. Böhmerwald, 2. A. 78; Erlebtes und Erzähltes, Sk. 84; Rätselbuch 95.

Moedebeck, Hermann, ⁂, ⚔, Luftschiffahrt, Major, Begründer u. Eigent. d. „Illustr. aëronaut. Mitthlgen". Neisse, Kaiserstr. 9. (Berlin 10/6 57.) V: Handbuch d. Luftschiffahrt 86 II; Luftschiffahrt in ihrer neuesten Entwickelg 87. H: Taschenbuch f. Flugtechniker u. Luftschiffer 95, 2. A. 03.

Moeglich, Alfred (Pf. Fred Lich u. Erich Konring), ♆, /, ✍, ✉, H: u. Red. „Pädagog. Presse". Berlin N, Usedomstr. 20. (22/2 72.) V: s. 1902, S. 956. ( )

Möhlau, Rich., Farben⁂, Dr. phil., TH Sch P. Dresden, Semperstr. 4. (Cöln a. Rh. 2/9 57.) V: Organ. Farbstoffe, welche in d. Textilindustrie Verwendung finden 90.

Möhler, Karl, (k.), Katechese, Sem Rektor. Saulgau, Württ. (Schwäb. Gmünd 21/11 50.) V: Kommentar zum Katechismus für Rottenburg 88/91 IV, 3. A. 98; Firmungsbüchlein, 11. A. 95.

Möhring, Frau Elisabeth (früher E. Heydemann u. E. Heydemann-Möhring), Roman, Nov., Essay, Kritik. Berlin-Steglitz, Luisenstr. 22. (Eberswalde 11/12 69.) V: Finale, Nov. u. Skizz. 97, 2. A. 01; Krisen, neue Nov. 99, 2. A. 01; D. Letzten 01.

Möller, Agnes (Pf. Agnes v. d. Deken), /, ♀, Nov., Jugendschr., Ue: EFIS Schw. DN, H: d. Zeitschr. „Elternhaus". Breslau, Zwingerplatz 2 III. (ebda 5/6 64.) V: s. 1902, S. 957. ()

Möller, Alfred, ♂, /, Kritik, Drama, Psychiatrie u. Psychologie, Essay. Graz (Steiermark), Alberstr. 4. (Cilli 22/1 77.) V: Die Tragödie d. Liebe 01; Künstler u. Publikum, Essays 01; Gedichte u. Skizzen 01; Die Geisteskrankheiten mit bes. Rücksicht auf d. Krankheitsunterscheidung 01; Familienpflege oder Irrenhaus? 01; Gesch. d. Geisteskrankh. u. d. Irrenwesens 02.

Möller, Frau Berta Liane (Pf. Hans Senden), Roman. Schloß Wingertsberg b. Homburg v. d. Höhe. (Hamburg-Uhlenhorst 10/2 73.) V: Gefallen, N. 99; Verdorben, N. 00; Verfehlte Ehen, N. 00; D. Tänzerin, N. 00; Boris Piwanoff, N. 01. ()

Möller, Boy Peter, /, Hptlehr. Hamburg, Steinhauerdamm 6. (Keitum 15/9 43.) V: Meerumrauscht 79; Uebungsbuch für d. Unterr. i. d. dtsch. Gramm. 88, 30. A. 02; Stoffe zu Diktierübgn 89, 4. A. 01.

Möller, Cajus, BP., Dr. phil., ständ. Mitarb. des „Tag". Berlin SW, Bernburgerstr. 30. (11/12 39.) ()

Möller, Hermann, vergl. Sprachwiss., Germanist, Ψ, Dr. phil., o. UP. Kopenhagen, Frederiksberg, Mathildevei 2. V: Palatalreihe der indogerm. Grundspr. im Germ. 75; Altengl. Volksepos 83; Ahd. Alliterationspoes. 88; Doberaner Anthyrlied 95.

Möller, Hugo, Polit., Nov., Red. d. „NOrl. Deut. Ztg." New Orleans, N.-Amerika. (Rostock 4/6 63.) V: Aus Deutsch-Amerika, Nov. u. Erz. 95. ()

Moeller, Jos., CP., Naturwiss., Dr. med., o. UP., Vorstand des pharm. Inst. Graz. (Papa 21/3 48.) V: Anatomie des Holzes 76; Pflanzen-Rohstoffe 79; Anat. d. Baumrinden 82; Rohstoffe d. Tischler- u. Drechsler-Gewerbes 83/84; Mikroskopie d. Nahrungs- u. Genußmittel 86; Real-Encyklopädie d. ges. Pharmacie 86/91; Lehrb. der Pharmakognosie 89; Pharmakognost. Atlas 92; Lehrbuch der Pharmakologie 93; Leitf. z. mikroskop.-pharmakog. Uebng 00.

Möller, Justinus, s. Julian Goldschmidt.

Moeller, Karl, ♔, Postkassierer. Guben. (Güstrow 6/6 65.) V: Gesch. d. Landespostwesens in Meckl.-Schwerin 97. ()

Möller, Mary, Litt♔, ☉, Dr. phil. Berlin-Wilmersdorf, Kaiserplatz 16 p. (15/3 68.) V: Studien zu Don Carlos 98; Totentanz, Einakt. 98; Johannisnacht 99; Dornröschen 99; Jubilate 00; Frau Anne 01; Sakuntala 02. H: Blomen ut Annmariek Schulten ehren Goren, G. 96.

Möller, Max, ☉. Leipzig, Elsterstr. 13. (Erfurt 1/9 44.) V: Am Ziel, L.; Kritisch. Tag, L.; Ehrenhändel, L.; Ein Tag im Leben d. Frhr. v. Drais, Festsp.; Leonas Lied, R.; D. Hochstapler, Operette; Mei Bejasus, Dialekt-Dichtgen; Radlers Träume am Kamin, 5 Erz.; Poet. Grüße, Dicht.; Das Orakel zu Delphi, Schw.; D. Hecht im Karpfenteich, Schw.; Der Eisenbahner 01 II. ()

Moeller-Bruck, Arthur, Aesthetik. Berlin-Tegel, Hauptstr. 17 a. (Solingen 23/4 76.) V: Die mod. Litt. in Gruppen u. Einzeldarstellungen 00/01; Das Variété, eine Kulturdramaturgie 01. H: (m. Hedda Moeller-Bruck) E. A. Poe, Werke 00/01; Aus den Curiositäten der Weltlitt. I: Th. de Quincey, Bekenntnisse eines Opiumessers 01. ()

Moeller-Bruck, Frau Hedda, Nov., Essay. Ue: FE. Berlin-Tegel, Hauptstr. 16 a. (Meiderich 6/3 76.) Ue: Barbey d'Aurevilly, Die Besessenen 99; Eine alte Geliebte 00; Finsternis 01. H: Ein verheirateter Priester 01; Der Chevalier de Touches 01. ()

Möllhausen, Balduin, BP., Roman, Reiseschilderungen, Biblioth.-Kustos. Berlin W, Augsburgerstr. 22. (Bonn 27/1 25.) V: Tageb. e. Reise a. Mississippi 2c. 58; Reise in den Felsengebirgen NAmerikas 61; Halbindianer, R. 61; Flüchtling, R. 62; Majordomo, R. 63; Palmblätter u. Schneeflocken, R. 64; Mormonenmädchen, R. 64; Reliquien, R. 65; Mandanenweise, R. 65; Meerkönig, R. 66; Nord u. Süd, R. 66; Hochlandpfeiler, R. 67; Hundertguldenblatt, R. 68; Piratenleutnant, R. 70; Kesselflicker, R. 71; Finkenhaus, R. 72; Die Einsiedlerinnen, R. 73; Westliche Fahrten, R. 73; Monogramm, R. 74; Hyänen des Kapitals, R. 75; Kinder des Sträflings, R. 76; Reiher, R. 77; Vier Fragmente, R. 78; Töchter d. Konsuls, R. 79; Schatz v. Quivira, R. 80; Fanatiker, R. 81; D. Haushofmeister, R. 82; Trader, R. 83; Loggbuch d. Kapitäns Eisenfinger, R. 88 III; Familie Melville 84; Fährmann am Kanadian 85; Geheimnis d. Hulks 89; Haus Montague 89; Die beiden Yachten 90; Die Söldlinge, R. 92; Kaptein Meerrose u. ihre Kinder, Erz. 93; Talisman 94; Welche von Beiden, R. 95; Um Millionen, R. 96; Der Vaquero 98; Die Dreilinden-Lieder, Dichtgen 96; Der alte Korpsbursche, Erz. 97; D. Fegefeuer in Frappes Wigwam 01.

Mönckeberg, Carl, ☉, ♀, Redakt. und MitH: des „Lotsen". Hamburg, Kaiser Wilhelmstr. 76 II. (11/10 73.) V: Illusionen, Dr. 95; Riesenspielzeug, Dr. u. Verse 97. ()

Möricke, Oskar, Musik/, Komp., Herz. Sächs. Musikdir. Berlin SW, Am Johannestisch 2. (Coburg 10/8 39.) V: Fachschriften u. Kompositionen. ()

Moersburg, S. v., s. Josephine Gratz.

Moeser, Hermann, populäre ⚕, Dr. med., prakt. Arzt, ärztl. Leiter d. Naturheilanstalt. Marienheim-Erlenbad, Station Achern, Bad. (Oppeln 3/4 61.) V: s. 1902, S. 959. ()

Mösli, Rämmert vom, s. R. Brandstetter.

Moest, Friedrich, Kritik, ORegisseur, Dir. von Reichers „Hochschule f. dramat. Kunst." Berlin W, Schaperstr. 37 III. (Karlsruhe in B. 28/7 67.)

Moestl, F. X., /, Kult♛, (k.), Red. d. „Allg. Automobilztg". Berlin-Schöneberg, Wartburgstr. 25. (Graz 8/2 54.) V: Szegediner Hexenprozeß 79; Grazer Spezialitäten I 80; Frauenleben im alten Rom 86. ()

Mohaupt, Franz (Pf. Ernst Schelmerding), 🖹, Gesundheitslehre, Dir. d. Mädchenvolks- u. Bürgersch. Böhm. Leipa, Parkstr. (Friedland 29/8 54.) H: Hygien. Episteln 89; Kleiner Gesundheitsspiegel 93; Allerlei Hobelspäne aus m. Werkstatt I 97, II 01; Lernbüchlein f. Geschichte 98; Kleine Anstandslehre 99, 2. A. 99.

Mohr, Frau Bertha (Pf Milar-Gersdorff u. B. Nigra), /, Nov, Roman. Berlin NW, Alt Moabit 76. (Wien 18/10 51.) V: Hammer u. Pflug 91.

Mohr, Johann, 🖹, Dir. d. Prov. Blindenanstalt Hannover, Kirchröderstr. 2. (Lutzhorn 20/2 50.) V: Unsere Methode der Rechtschreibung 91; Diktatstoffe 91, 2. A. 98; Wiederholungsbüchlein zur sicheren Einprägung der Wörter mit unregelmäß. Schreibung 91, 4. u. 5. A. 97.

Mohr, Marie, s. Marie Sammler.

Mohr, Frl. Marie, Roman, Ue: EFIH. München, Galeriestr. 11 I. (Amsterdam 20/4 50.) V: s. 1902, S. 960. ()

Mohr, Martin, BP., Politik, Sozialpolitik, Dr. phil., H: der „Allg. Zeitg". München, Bayerstr. 57/59. (Geistingen 25/5 67.) V: Finanzverwaltung der Grafschaft Luxemburg um 1300 92.

Moißl, Konrad, 🖹, Jugendschriften, BürgerschulDir. Aussig, Böhm., Kaiser Josefplatz 9. (Schwaderbach 26/11 47.) V: Geschenk der Zwerge 81; Aus bewegter Zeit 86; Aufwärts 87; Der politische Bezirk Aussig 87; Die Heimatkunde in der Volksch. 83, 2. A. 94; Ein offenes Wort über Methode 93; Zum deutschen Sprachunterricht 00; Die deutsch-österr. Jugendlitt. (mit F. Krautstengl) 00/01 II.

Moisson, Alphonse, s. Hans Kleindienst.

Mojsisovics, Edm. v., ▲, Paläontol., Dr. jur., k. k. HofR. Wien III, Strohgasse 26. (ebda 18/10 39.) V: Cephalopoden der Hallstädter Kalke 73/02 II; Dolomitriffe von Südtirol und Venetien 78; Cephalopoden der mediterranen Triasprovinz 82; Arkt. Triasfaunen 86; Cephalopoden der oberen Trias des Himalaya 96.

Molchow, E., s. Jak. Stern.

Molden, Berthold, CP., Politik, /, Red. des „Fremden-Blatt". Wien XIX, Hofzeile 23. (Bielz 20/1 53.) V: Ursachen der Kriege u. Wege zum Frieden 89; Das Opfer für Höheres 99. ()

Molden, Paul, s. Paul Moldenhauer.

Moldenhauer, Paul (Pf. Paul Molden), Kult.- u. Natur♛, /. Berlin-Halensee, Georg Wilhelmstr. 15. (Berlin 18/965.) V: D. Gold d. Nordens (Gesch. des Bernsteins) 94.

Molitor, P. Gregor, OSB., (k.), kirchl. Komposition, Musikästhetik; ⁂, Subprior. Erzabtei St. Martin zu Beuron (Hohenzollern). (Sigmaringen 18/7 67.)

Molitor, P. Raphael, (k.), Musik♛, Benediktiner. Beuron (Hohenzollern). (Sigmaringen 2/2 73.) V: Die Nach-Tridentinische Choralreform zu Rom 01/02 II; Reform-Choral 01.

Moll, Alb., Psychologie, ⚕, Dr. med., Arzt. Berlin W, Blumeshof 9. (Lissa 4/5 62.) V: Experimentelle Untersuchungen üb. Gelenke d. Immobilisation 85; Hypnotismus 89, 3. A. 95; Conträre Sexualempfindung 91, 3. A. 99; Rapport in d. Hypnose 92; Untersuchungen üb. d. Libido Sexualis 97 f.; Das nervöse Weib, 2. A. 98; Aerztliche Ethik 02.

Mollenhauer, Karl, Erz., Kritik, G.-OLehrer. Blankenburg a. Harz, Institutsstr. 5. (Bockenem 3/10 60.) V: Der Wille zum Leben 01.

Moltan, Hans, s. Hans Rudelsberger.

Moltke, Siegfried, Nov., 🐺, /, Biblioth. der Handelskammer. Leipzig, Sedanstr. 14. (ebda 9/7 69.) V: Ged. 95; Aus meiner Skizzenmappe, Erz. 97; Die Leipziger Kramer-Innung im 15. u. 16. Jahrh., hist. Abh. 01. H: Schauberg, Ich grüße dich! 95. ()

Mommsen, Theod., ♛, Archäol., Dr. phil., o. UP. Charlottenburg, Marchstr. 6. (Garding 30/11 17.) V: s. 1902, S. 961. ()

Momsen, Heinr., geschichtl. u. volkstüml. Skizzen, Lehrer. Marne, Schlesw.-Holst. (Tönning 4/5 42.) V: Bilder aus Eiderstedt u. den angrenz. Gegenden 90.

Monbart, Frl. Helene v. (Pf. Hans v. Kahlenberg), Nov., Roman. Berlin-Steglitz, Albrechtstr. 95. (Heiligenstadt 23/2 70.) V: Ein Narr, R. 95, 2. A. 99; Die Jungen, R. 96, 2. A. 99; Misere, R. 97, 2. A. 99; D. letzte Mann, R. 98, 3. A. 99; Die Familie von Barchwitz, R. 99, 3. A. 01; Nixchen, N. 99, 6. A. 02; Die Sembritzkys, R. 99, 3. A. 01; Eva Sehring, R. 1, 2. A. 01; Der Alte, R. 01; Häusliches Glück, N. 01; Der Fremde 01; Ge-

sellschaftstypen, Sk. 02; Ulrike Dhuym, e. schöne Seele, R., 1. u. 2. A. 02.

Mongré, Paul, s. Felix Hausdorff.

Monninger, Friedr., Red. u. Verl. d. „Stadt-Ztg." Nürnberg, Maxplatz 42.

Monsterberg-Münckenau, Frl. Elimar v., (k.), (Pf. Hans von Skalong, für Prosa), ♆, Skizzen, Humor. Stuttgart, Werastr. 39 II. (Breslau 23/7 77.) V: Ged. 02.*

Montanaro, s. Otto Forberger.

Montanus, s. Moritz Kronenberg.

Montanus, s. Ernst Lemberger.

Montanus, s. Fr. Regensberg.

Montanus, s. Wilhelm Rolfs.

Montanus, Philolithus, s. Ed. Karl Heinr. Heydenreich.

Montanus-Juvenalis, s. Val. Kehrein.

Montbach, Mortimer Joh. Nep. v., (k.), Dr. ss theol. et jur. utr., Canonicus Senior, Apostol. Protonotar. Breslau, Domstr. 13 I. (ebda 13/1 28.) V: s. 1902, S. 962.

Montblanc, s. Max Wittenberg.

Montecadine, Carlo de, s. Karl Edler v. Slop Cadenberg.

Montecampo, s. Max Bergfeld.

Montzheimer, Frl. Elsbeth, DSch. (Pf. Erika Hellingen), Nov., Märchen. Arnstadt (Schwarzb.-Sond.), Lohmühlenweg 5. (Berlin 5/4 58.) *

Moos, Paul, Musik, Aesthetik. Ulm a. D., Frauenstr. 7. (Buchau 22/3 63.) ()

Moosheim, Walter, s. Paul Pjetschka.

Mor, Eug., Ritt. v. Sunnegg u. Morberg (Pf. v. Pröbensdorf-Berg, E. M. vom Saal), ✠, /, Litt. ♛, Kult. ♛, Kunstgew., K. K. Bezirks-Kommiss. Graz II, Rechbauerstr. 5. (Lemberg 12/6 63.) V: Autographensammlung 87; Anleitung zum Autographensammeln 87; F. Rückert üb. s. Berufung nach Erlangen 90; Badeleben im alten Rom 95. H: Porzellanschatz i. Rokokostil des Schlosses zu Ansbach 94. ()

Mora, s. Henriette Perl.

Mora, Max, s. Maurice Rappaport.

Moralt, Otto, ⊙, /. München, Adelgundenstr. 5 II. (ebda 10/3 55.) V: Schwester Clarissa, Dr. 95; Irrwege, Lustsp. 96; Fremdes Blut, Dr. 99; Der Herr Amtsrichter, Lustsp. 99; D. Schwestern, Dr. 00.*

Morasch, Eduard, /, ✉, Red. am „Schwäb. Merkur". Stuttgart, Kernerstr. 3. (Nürnberg 24/3 70.) ()

Morawetz-Dierkes, Leopoldine v., Frau FML., Exc. (Pf. Leo v. Dierkes), VB., ◍, ⊙, /. Wien IV, Klagbaumgasse 12. (Krems, N.-Ö. 61.) V: Aus dem Lande der 1000 Seen 00. ()

Morburger, Carl (Pf.), ♆, ⊙, Roman, /, sozialkrit. Litt. Zürich-Hottingen, Asylstraße 92. (Brünn 1/3 75.) V: Wie sie sind, Sk. 99; Im Wirbel, L. 99; Praterliebe u. a. N. 01; Ketzereien, soz. Satyren 01. ()

Mordaunt, Helene, s. Helene Deubner.

Mordtmann, August J., PA., Nov., Roman, ⊙, /, verantw. Red. d. „N. Nachr." München, v. d. Tannstr. 13 I. (Hamburg 27/2 39.) V: N. Phantasus, N. 81; Gold. Vließ, R. 83; Fürst v. Sevilla, Optte 89; Märchenprinzessin 90; Insel Zipangu, M. 99; Die Abrechnung m. Engl., Flugschr.; Das Albumblatt, R. 00.

Morecki, Lothar (Pf. Armor; Moriz Lotharski), litterarhist. Kritik, stud. jur. Prag, Platnergasse 12. (ebda 21/9 80.)

Morello, s. Moritz Findling.

Moreno, Philipp, s. Fr. Meister.

Morf, Heinrich, romanische Ψ, Prof., Dr. phil., Rektor d. Frankf. Akademie für Sozial- u. Handelswissenschaft. Frankfurt a. M., Klettenbergstr. 8. (Münchenbuchsee (Bern) 23/10 54.) V: Aus d. Gesch. des franz. Dramas 86; Die sprachl. Einheitsbestrebungen in der rätischen Schweiz 87; Gesch. der neuern franz. Litteratur, I. Renaissance 98; Deutsche u. Romanen in der Schweiz 01. ()

Morgan, Frau Annitta (Pf. di Ronchiera), / waidmänn. Jnh., Gattin des Folgend. Puch, Post Waidhofen a. d. Thaya, NOe., Haus Nr. 43. (Brünn 7/5 75.)

Morgan, Camillo, Roman, ⊙, /, Krit., Ue: GLF, H: u. Chef-Red. d. Jagdherren-Organs „Fürs Jagdschloß". Puch, Post Waidhofen a. d. Thaya, NOe. (Wien 28/10 60.) V: Kleine Blumen, kleine Blätter, G. 76; Feuilletons u. Novelletten 85; Waldveilchen, Sch. 85; 30 Tage in Kleinasien 86; König Camille, Op. 86; Prinz Ludwig, R. 87; Belolawsky, Hist. R. 88; Machlosyne, Ep. Dichtung 88; Kreuz u. quer durch Bulgarien 89; Nassreddin-Schah u. d. mod. Persien 89; Totis u. s. Theater 89; Glücksgodl, P. 91; A. Jonien, Sk. u. Stud. 93; Lublin u. Nekul, d. jüd. Kammergrafen, hist. R. 94; Erzherz. Albrecht 95; Fürst Ferd. od. Bulgarien u. d. Tode Stambuloffs 95; Erzherz. Ladislaus 95; Heldengestalt d. Erzhauses Oestr. 96; La Germandrée, R. 96; Meine Kriegsberichterstatterfahrt nach Kreta 97; Revue d. griech.-türk. Krieges 97; J. Redaktionsbüreau 97; Skizzen a. d. Böhmerwalde 97; Eisentafelgräber v. Stuben, R. 97; Sumpf v. Wien, R. 97; Armenische Frage, histor. Skizzen 98; Jäger-Gesch. 99; Künstlergesch. 00; Ueber den Fischotter und seine Jagd- und Fang-Arten 01; Aus d. Reiche Diana's 02.

Morgan, M., s. Marg. Marasse.

Morgan, Walther, s. Max Pollaczek.

Morgen, Alf., s. R. Fastenrath.

Morgenstern, Christian, ✠, ✉, ⁂, Kunst-♛, ♆. Berlin NW, Louisenstr. 64 III. (München 6/5 71.) V: In Phantas Schloß, Dichtgen 95, u. A. 97; Horatius travestitus, Ein Studentenscherz 97 II; A. vielen Wegen, G. 97; Ich u. d. Welt, G. 98; Ein

Sommer, G. 99; Und aber ründet sich ein Kranz, ges. Ged. 02; Metr. Uebertrag v. Ibsen: D. Fest auf Solhaug 98; Komöd. d. Liebe 99; Brand; Peer Gynt 01; Ged.; Catilina.

Morgenstern, Ernst, Polit., /, techn.-wiss. u. kommerz. Fachartikel-Korr., **Ue:** FE. Paris, 38 rue Singer. (Leipzig 21/3 58.)

Morgenstern, Gustav, Litt., ♛, Ψ, **Ue:** DNorwSchw., Dr. phil., Feuill.-Red. d. „Leipziger Volkszeitg." Leipzig, Mittelstr. 4. (Pausa 4/10 67.)

Morgenstern, Frau Lina, geb. Bauer, D.-Sch., Nov., Jgdschr., Frauenfrage, Gesundheitspflege, Erziehung, Wirtschaftslehre u. Haushaltgskde, H: u. Red. d. „Dtsch. Hausfrauen-Ztg." Berlin W, Potsdamerstr. 82 a. (Breslau 25/11 30.) **V:** Storchstraße, Gesch. 60, 2. A. 88 u. d. Tit.: Hundert Erz. aus d. Kinderwelt, 3. A. 96; In d. Dämmerung, Märchen 60; Aus d. Volksleben, Erz. 61; Paradies d. Kindheit 61, 5. A. 89; Glaube, Andacht und Pflicht 61; Kleine Menschen, Gesch. 62; Polens Nationallieder 64; Liebe u. Leid, N. 69; Leben Galileis 64; Plauderstunden, Erz. 74; Rezepte der Volksküchen, 3. A. 82; Volksküchen 83; Universal-Kochbuch f. Gesunde und Kranke 82, 7. A. 98; Frauenbestrebungen unserer Zeit 85/87; Frauen d. 19. Jahrh. 88/91 III; Off. Wort üb. d. mediz. Stud. d. Frauen 88; Häusl. Beruf u. wirtschaftl. Erfahrungen, 6. A. 02; Für j. Mäochen, 1.—7. Jahrg.; 25jähr. Jub. d. Vereins d. Berl. Volksküchen 91; Hilfsbuch z. Gründg u. Leitung v. Volksküchen 92, 3. A. 00; Jugendkal. 92; Schlüssel z. häusl. Glück 93; Frauenarbeit in Dtschland 93; Ernährungslehre, Anleitung zur häusl. Gesundheitspflege, 4. A. 96; Entbindungsasyle für notleidende Ehefrauen 94; Erinnerungsblätter an 1870/71 95; Was kochen wir heute? 6. A. 99; Zehn gold. Leitworte f. Mädchen im Hausdienst 96; Bunter Märchenkranz, Ill. Gesamtausg. d. Orig.-Märchen 98 II.

Morgenstern, Ludwig, ∩, Dr. phil., Dir. d. höh. Töchtersch. Göttingen, Rosdorferweg 32. (Klausthal 7/2 35.) **V:** Einführg in d. Gebiet d. Physik 88, Frageheft hierzu 87.

Morgenstern, Frl. Marie, Erz., **Ue:** E. Göttingen, Gothmarstr. 10. (Klausthal 27/1 30.) **V:** s. 1902, S. 965. ()

Morgenstern, Otto, Stenograph, GD.-Lehrer, H: „Stenogr. Lesehalle", „Stenogr. Hausfreund". Berlin-Großlichterfelde. (Magdeburg 2/2 60.) **V:** Liederbuch f. Stolzeaner (m. Fr. Lesser) 86, 2. A. 91. ()

Morgenstern, Paul, ✉, Dr. jur., Preuß. Gerichtsass. a. D. Heidelberg, Bergstr. 62. (Halberstadt 5/2 55.) **V:** Eine deutsche Schutzvereinigung von Besitzern fremder Wertpapiere 99.

Morgott, Ludw., (k.), Katechese, D., Sem. Präfekt. Lauingen a. D. (Mörnsheim 27/8 48.) **V:** Ergänzung zum Deharbeschen Katechismus 91. ()

Morière, K. de la, s. Katharine Mappes.

Morin, George, ♅, ☉, /. München-Haidhausen, Steinstr. 65 III. (Freising 1/10 31.) **V:** Stern u. Rose, Erz. 63; 1864, Festsp. 64; Fee Morgane, Soloscherz 71; König, Dichter u. Maler 74; Passau 78; Aus ruhmvoll. Tagen 82, 2. A. 84; Ludwig II. 86; Münch. Dichtergrüße an d. deut. Turner 89; Ges. Gedichte 92; Regentropfen, G. 93; München und die Königsschlösser, 23. A. 98; Erz. e. Wandervögeleins 96; E. neuer Liederfrühling, G. 01.

Moriz-Eichborn, Kurt Karl Friedr., Kunst♛, Dr. phil., im Bankhause Eichborn & Co. Breslau, Blücherplatz 13. (ebda 4/2 77.) **V:** Der Skulpturencyklus in der Vorhalle des Freiburger Münsters u. s. Stellg in der Plastik d. Oberrheins 99.

Morold, Max, s. Max v. Millenkovics.

Morreau, Lucien, s. Victor A. Rego.

Morris, Max, Litt., Ψ, Dr. med., Arzt. Charlottenburg, Kantstr. 111. **V:** Goethe-Studien 97, 2. A. 02, II; v. Kleists Reise n. Würzbg 99; D. Mentawai-Spr. 00.

Morsbach, Lorenz, engl. Spr. u. Litt., Dr. phil., o. UP. Göttingen, Hoher Weg. (Bonn 6/1 50.) H: „Studien z. engl. Philologie" s. 97. **V:** Ursprung d. neuengl. Schriftspr. 88; Mittelengl. Grammatik 96; Anmerk. zu Fr. Th. Vischer, Shakespeare-Vorträge 99 ff. IV. **MitH:** Old and Middle English Texts 00.

Morsch, Frl. Anna, Musik♛, Vrst. e. Musik-Inst., Red. d. „Klavier-Lehrer". Berlin W, Ansbacherstr. 37. **V:** D. ital. Kirchengesang bis Palestrina 87; Deutschlands Tonkünstlerinnen 93.

Morsch, Hans, klass. u. dtsche Litt., Dr. phil., Prf. Berlin SW, Bellealliancestr. 103. (Frankfurt a. O. 25/5 55.) **V:** s. 1902, S. 966. ()

Mosapp, Herm., ✝, Dr. phil., Stadtpf., Red. d. „Immergrün". Stuttgart, Moltkestr. 18. (Mainhardt 17/4 63.) **V:** Stiftskirche i. Stuttgart 87; Herz. Christ. v. Württ. 89; Lutherstätten 89; J. Andreä 90; K. Gerok 90; D. württ. Religionsreversalien 94; Leitfaden f. d. ev. Relig.-Unterr. i. d. allg. Fortbildgssch. i. Württ. 95; Charlotte v. Schiller 96, 2. A. 02.

Mosberg, Jul. (Pf. J. Grebsen), Nov., /, ☉, Kfm. Bielefeld, Breitestr. 45. (ebda 2/10 68.) ()

Mosbrugger, Frz Frhr. v., (k.), Roman, Musik♫. Wien XIII, Schönerergasse 8. (Schloß Sheregelyes 31/1 34.) **V:** Düsterer Lebenslauf 67, 73; Dichterliebe 72; Frau a. d. Grabe 76; Rache d. Verschmähten 74, 78; Nebenbuhlerin der Frau 75; Cölestine, Sch. 76; Erbschaftshyänen, L. 77; Ueberzieher 79; Sommerfrischler 79; Jahr a. d.

Leben e. Subalternbeamten; Condukteur u. Dorfkokette, Vst. 92; Duellmotiv, L. 93; D. Bürgermeist. Brautfahrt, R. 94; Die drei Johannen, Erz. 02.

Moschkau, Otto Karl Alfr. (Pf. A. v. d. Lubota) ♛, 𝒻, ⚔, Jagd, Touristik, Dr. phil., Dir. d. hist. Museums. Oybin i. S. 37. (Löbau i. S. 24/1 48.) V: Frühlingsblüten, G. 68; Löbau u. Umg. 69; Führ. durch d. Oberlausitz 70, 4. A. 80; Goethe u. Carl August auf d. Oybin 80; Gabel u. Schloß Lämberg 80; Zittau-Führer 72, 5. A. 93; Raubburgen d. Lausitz, Schlesiens u. Böhmens 73, 2. A. 79; Chronik v. Oberkunnersdorf 75; Schloß Nossen u. Kloster Altzelle 75; Schiller in Gohlis 77; J. Pitzinger 78; F. Brion v. Sesenheim 79; Burg Wehlen u. Rathen 79; Auf dem Oybin 80; König Albert auf d. Balzjagd i. Oybin 81, 2. A. 86; Burg Tollenstein 82; Cottmar b. Löbau 82, 2. A. 83; Gratzerhöhle am Töpfer 83; Burg Falkenburg b. Gabel 84; Burg Mühlstein b. Zwickau 84; Burgen Bürgstein u. Schwoika 83, 2. A. 92; Oybin-Chronik 84; Kurort Oybin 84; Prähist. Altertümer d. OLausitz, 2. A. 85; Gesch. d. Burg Carlsfried, 2. A. 86; Oybin als Terrainkurort 86; Jungfernsprung a. d. Oybin 87, 6. A. 96; Gr. Oybinführer 85, 8. A. 01; Kleiner Oybinführer 73, 14. A. 02; Napoleon I. in Zittau 89; Wettiner Besuche in Zittau u. d. südl. Oberlausitz 89; Schloß Friedland, i. B. 90; Volkssagen vom Oybin 90, 2. A. 91; Friedrich II. in d. Südlausitz 91; Dr. v. Stephan in Oybin 92; Th. Körner und Lützows Freikorps in d. OLausitz 93; Oybin mit Hain als Luftkurort u. Sommerfrische 00.

Mose, Frl. Josepha (Pf. Jassy Torrund), Nov. Breslau, Monhauptstr. 22. (Preetz, Holstein 20/9 60.) V: Was d. Leb. bringt 95; Christrosen u. a. Nov. 97; Erkämpftes Glück 97; Sonjas Rache 01; Wenns dunkel wird 01. ()

Mosel, Karl Joh. v. der, s. Joh. K. Kohn.

Mosella, v., s. Adam Görgen.

Mosen, Reinhard, ⊙, ♅, Krit., Litt♛, Dr. phil., OBibl. Oldenburg, Huntestr. 4. (Dresden 21/8 43.) V: Ueber Th. Otways Leben u. Werke 75; R. Hood, Libretto 76; Jul. Mosen 77; Leben d. Prinzessin Ch. A. de la Tremoïlle 91. ()

Moser, Ernst, Red., ♅, ⊙, Humor, Ep., Roman. Königsberg i. Pr., Postfach. (ebda 9/1 63.) V: s. 1901, S. 962, ferner: Königsberger Theatergesch. 02.

Moser, Gust. v., Lustsp. Görlitz, Blumenstr. 9. (Spandau 11/5 25.) V: Wie denken Sie über Rußland? 61; Mod. Barbar 61; Er soll dein Herr sein 67; Kleine Mondfinsternis 69; Aus Liebe z. Kunst 73; Stiftungsfest 73; Ultimo 73; Veilchenfresser 76; Mädchenschwüre 77; Hypochonder 78; Bibliothekar 78; Registrator 79; Krieg im Frieden (m. Schönthan) 80; Uns. Frauen (mit demselb.); Zugvogel (m. demselb.); Köpnikerstr. 120; Glück bei Frauen; Reif-Reiflingen, Lustspiele 13|16. Bd. 85; Stoff v. Gerson, L. 95; Moritz Schnörche, P. 88; Sünderin, L. 88; Versucherin, L. 88; Amazone, Schw. 88; D. neue Gouvernante, L. 91; Der Lebemann; Fräulein Frau; Der schöne Willy; Schulden; Blaues Blut; Fünf Dichter, L. 93; Der sechste Sinn, Schw. (m. Rob. Misch) 93; Militärfromm, Genrebild (mit Th. v. Trotha) 93; Frau Müller, Schw. 95; Generalin, L. 95; D. Kunstmäcen 96; Moral. Menschen 96; Militärstaat 96; E. kleine Mondfinsternis, L. 97; Auf Strafurlaub, L. (mit Trotha) 98; Der Schiffskapitän, L. 99; Most, L. 99; D. wilde Reutlingen (mit Trotha) 00; Kind der Secession (mit dems.) 00; Ohne Consens, L. 00; Der tolle Hofjunker, L. 00; Sein Fehltritt, L. (mit Paul R. Lehnhard) 01; Unsere Pauline, Schw. (mit dems.) 01; Frau Ella, L.; Der Schäferhund, L.; Im Riesengebirge, L. (mit dems.) 01; Der Nimrod, L. 01; Der Parlamentarier, L. (mit P. Lehnhard) 02; Die schlanke Lina, Schw. (m. dems.) 02; Direktor Buchholz, Schw. (m. dems.) 02.

Moser, Hans, VB., Ue: RPRumISpFE HAGr. Leipzig, Arndstr. 31. (ebda 18/10 57.) V: s. 1901, S. 963. ()

Moser, Heinrich, H: (m. U. Kolbrunner) „Jugendland". Zürich III, Morgartenstr. 24. (Oerlingen 25/6 57.) V: Wandlungen der Geb. C. F. Meyers 00. ()

Moser, Joh., Musiktheorie, Dr. phil., Sem.-Lehrer a. D. Berlin W, Luitpoldstr. 30. (Mainz 14/9 52.)

Moser, P. Joh. Paul M., (k.), Servit., Red. d. „Monats-Rosen". Innsbruck. (Höfen 31/10 44.) V: Dienst d. Schmerzenmutter 85, 3. A. 00; Manuale OSBMV. 88; Ritus induendi etc. OSBMV. 88; Greimbl, Schola Novitiorum 90; Schule d. geistl. Lebens für die Laienbrüder und Oblaten d. Servitenordens (mit P. B. M. Mayr) 96; D. marian. Tagzeiten, Ordensgebete für die Tertiaren des Ordens der Diener Mariä 00; Andachten zur schmerzhaften Mutter 00.

Moser, Joseph, Red. d. „Christl. Schul- u. Elternztg." Wien II, Kaisermühlen.

Moser, Peter (Pf. J. E. Waldfreund), Landsch. u. Volksleben in Tirol, Prof. i. P. Roveredo, Tirol, Corso nuovo. (Alpach 18/2 29.) V: s. 1902, S. 968. ()

Moshcim, Moritz, VB., Politik, 𝒻, ✉, Ue: Frankfurt a. M., Neue Schlesinger Gasse 6. (Frechen 5/3 40.)

Moßner, Curt, H: d. „Corresp. Gelb" u. der „Kuxen-Zeitg." Berlin C, Neue Friedrichstr. 50. (ebda 19/12 60.) V: Börsenwerte 94; Kalikuxenbuch 99; Adreßbuch d. Direktoren u. Aufsichtsräte 00. ()

Moßner, Ludw., Handels-Litt., Red. d. „Neuesten Börsen- u. Handelsnachrichten" des Berliner Lokal-Anzeigers. Berlin SW, Gitschinerstr. 107. (ebda 31/7 53.) ()

Moszkowski, Alex., BP., Humor, /, Kunstessay, Chefred. d. „Lust. Blätter". Berlin W, Kleiststr. 42. (Pilica 15/1 51.) V: Ant. Notenquetscher, satir. G., 8. A.; Poet. Musikgesch., 3. A. 76; Schulze u. Müller im Ring d. Nibelungen; Marinierte Zeitgesch., Hum. 83; Tonkunst u. ihre Meister 86; (m. R. Nathanson): Schweigegeld, Sch. 86; Stanley in Afrika; D. Million; N. Hum. 93; Heit. Dichtgen 94; Lustige Fahrten 95; Satyr 98; Das Ueberbüchl 01; Pariser Bummel 01; D. lust. Musikanten, 3 Kom. 01.

Mothes, Osc., △, Kunst♛, ⚙, ⌂, Dr. ph., Bau R. Zwickau, S., Bahnhofstr. 65. (Leipzig 27/12 28.) V: s. 1902, S. 969. ()

Moyseowicz, Leo, VB. (Ps. Leo Erichsen), /, ⌂, ⁂, ⚉, ✍, Nov., Reisebriefe, Journalist. Breslau, Klosterstr. 18. (ebda 29/3 75.)

Možný, W. W., (k.), ♉, Hum., Nov., Musik Prof. u. Komp. Wien IX, Strohecksgasse 11. (Prag.) V: Das verhängnisvolle „S."; Die Medaille; Ninettas Rache, eine Tiergesch.; Kampfesmüde, N.; Carola, N.; Ein Menschenfreund, Hum.; Wien. Silhouetten. Vergessen, N.; Humoresken: Dein auf ewig! Der letzte Sonntag meiner seligen Hose; D. Vielfraß; E. Dankschreiben. Gespenstergesch.: D. gespenstigen Tritte; D. geprügelte Ahnherr; Wiener Stilblüten.

Mrazović, Milena, s. Milena Preindlsberger-Mrazovic.

Much, Matthäus, Ur♛s-Forscher, Dr. jur., k. k. RegR., Konservator, Mitgl. d. Centr.-Kommiss. für Kunst- u. hist. Denkmale. Wien XIII, Penzingerstr. 84. (Göpfritz 18/10 32.) V: Die Zeit des Mammuts 81; Aelteste Besiedelg d. Länder d. österr. Kaiserstaates 84; Kupferzeit in Europa u. ihr Verhältn. z. Kultur d. Indogermanen 86, 2. A. 93; Prähistor. Atlas der Länder d. österr. Monarchie 89; Prähistor. Wandtafel für Volks- u. Mittelschulen 93; Die Heimat der Indogermanen 02.

Much, Rud., german. u. kelt. Sprach♛ u. Altertumskde, Dr. phil., a. o. UP. Wien XIII, Penzingerstr. 82. (ebda 7/10 62.) V: Deut. Stammsitze 92; D. germ. Himmelsgott 98; Deutsche Stammeskunde 00.

Mucha, Julius, wissensch. /, Reiseskizz., ⚔, österr. Hauptm. Graz, Sparbersbachgasse 65. (Mährisch-Schönberg 22/4 42.)

Muchall, Mary, /, Ue: EF. Berlin W, Dörnbergstr. 7, Gh. III. (Itzehoe 10/5 45.) Ue: Malot, Ohne Familie 80.

Mucke, Karl Ernst, Sprachwissensch., Dr. phil., Prf., GOLehr. u. Bibl., Red. d. „Luzica" u. „Casopis Maćicy Serbskeje". Freiberg, Sachsen, Hainichenerstr. 6. (Großhänchen 10/3 54.) V: Niederwend. Volkslieder 77; Oberwend. Volkslieder 83; Vollst. Statistik u. Ethnographie d. Lausitzer Wenden 86; Ethnogr. Spezialkarte d. O.- u. NLausitz 86, 2. A. 95; Histor. u. vergl. Laut- und Formenlehre der niedersorb. Sprache 91; Lustsp. u. Burlesken in wend. Sprache; D. slav. Ortsnamen d. Neumark 98. H: A. Zeiler, Ges. Werke 83/92 IV.

Muckenschnabel, Carl (Ps. Hans Mükkenschnabel), ♉, Erz., k. u. k. Geometer. St. Pölten, NOe. (Wien 17/11 63.) V: Lerchengetriller, G. 92; A lustigs Spatzl, G. 93; Koaspotzgsangeln, G. 98; Wildrosen, G. 98; Der Prinzessin Brautfahrt, Ep. ()

Mücke, Leo, s. Hugo Wauer. [schnabel.

Muckenschnabel, Hans, s. Carl Mucken-

Müffelmann, Ludwig, Dr. phil., Red. a. d. „Rost. Ztg." Rostock, Koßfelderstr. 9. (Schwerin 10/8 53.) V: Reimchronik d. Marschalk Thurius u. ihre Quellen 76. ()

Mühe, Ernst, ✝, Dompred. Naumburg a. S., Jägerpl. 6 p. (Everingen 29/12 31.) V: Leidensgesch. Jesu 67, 4. A. 01; Zwölf Fragen über Civilehe 73, 4. A. 74; Kirchl. Anstand u. Unarten 73, 2. A. 87; Geheimnis der Zukunft 75, 8. A. 98; Der Confirmandenunterricht 78, 3. A. 98; Darf ein Christ tanzen? 81; Bibl. Merkwürdigkeiten I 83, 3. A. 02, II N. F. 86, 2. A. 99 III; Lichtstrahlen in dunkle Bibelstellen 88 IV; N. Lichtstrahlen 91, V; Früchte u. Beeren a. d. Bibelgarten 95; VI Blätter v. Lebensbaume d. H. Schrift 02; Alttestamentl. Evangelien 83; Auszug aus d. Offenb. v. Seiß 87; Pastorale Würde 87; Die Mission in der Predigt 90; Prophet. Epistelpredigten 92; Lehre von den letzten Dingen 92; Seufzende Kreatur 93; Was wissen wir v. den Engeln? 93; Bestimmung? oder freier Wille? 94; Der evang. Hauptgottesdienst 95; Beinahe, aber doch nicht! 96; Fünf biblische Lieder mit Melodien 96.

Mühl, Carl, ⚉, Hauptred. u. Bearb. von Meyers Reisebüchern. Leipzig, Jablonowskystr. 1 III. (Jüterbogk 25/3 41.)

Mühlan, Alois, (k.), GOLehr., Dr. phil. Glatz, Schles., Wilhelmplatz 909. (Melling, Glatz 5/9 56.) V: J. Chapelain, biogr.-krit. Studie 93; Marie-Antoinette 95, 2. A. 01; Leitf. d. Physik 94; Der Bretonen Leben u. Sterben 02; Napoleon I. a. St. Helena. 02.

Mühlau, Ferd., ✝, D., o. UP., W. Staats R. Kiel, Niemannsweg 36. (20/6 39.) H: Böttcher, N. exeg.-krit. Aehrenlese zum A. T. 63/65 III; Böttcher, Lehrbuch der hebr. Sprache 66/68 II; De proverbb. Aguri et Lemuelis origine 69; Besitzen wir den ursprüngl. Text d. heil. Schrift? 84; (m. Kautzsch): Liber Genes. sine punctis exscriptus, 3. A. 93; (m. Volck): Gesenius hebräisches u. chaldäisches Wörterb., 11. A. 90; Die bibl. Lehre v. Gewissen 89;

Zur pauliniſchen Ethik 98.

Mühlbacher, Engelbert, ♛, Dr. phil., o. UP., Red. d. „Mitteil. d. Inſtit. für öſterr. Geſchichtsforſchg." Wien IX, Lichtenſteinſtr. 62. (Greſten 4/10 43.) **V:** Die ſtreit. Papſtwahl 1130 76; Die Urk. Karls III 79, (SB. d. Wiener Akad.); Böhmens Regesta imperii I 80/90, 2. A. 97; Dtſche Geſch. unter den Karolingern 86/96; Mon. Germ. Dipl. Karolingorum I 03.

Mühlbrecht, Otto, Bibliogr. Wiſſenſch. u. Geſch. d. Buchhandels, Mitinh. d. Firma Puttkammer & M. in Berlin. Berlin-Großlichterfelde, Marienſtraße 27. (Braunſchweig 28/2 38.) **V:** Beethoven und ſ. Werke 66; Der holl. Buchh. ſeit Coſter 67; Die Litt. d. deut. u. ital. Kriegs 1866 67: Die Litt. der preuß. Staatswiſſ. 68; Ueberſicht d. ſtaats- u. rechtswiſſ. Litt. 68 bis 03, 36 B.; D. internat. Privatrecht, ſ. Urſachen u. Ziele 78; Erinnergen aus 30 Jahren 1860—90 90; Wegweiſer durch die neuere Litt. d. Staats- u. Rechtswiſſ. 86, 2. A. I 93, II 01; D. Litt. d. Entwurfes e. BGB. 91; Denkſchrift betr. d. Errichtg e. Centralbureaus zum Schutze d. Urheberr. 91; Bibliogr. im Dienſte d. Buchh. 94; Bücherliebhaberei in ihrer Entwicklg bis z. Ende d. 19. Jahrh. 96, 2. A. 98; Aus m. Leben 98; Kongreß-Erinnerungen 00; Bibliographie des BGB. 00/01 III.

Mühling, Karl, BP., ♛, /, Dr. phil. Hamburg, Alter Wall 76. (Berlin 19/9 58.) **V:** Geſch. d. Doppelwahl d. J. 1314, 82. **Ue:** Carducci, Ça ira, 12 Sonette 93. ()

Mühlmann, Felix, ♛, Kunſt♛, 🖹, Reg.- u. Schul R. Merſeburg. (Beveringen 4/9 46.) **V:** Geſch. d. Stadt Belzig 70; Geſch. des Kloſters u. der Stadt Rieſa 81; Das deutſche Kaiſerpaar im heil. Lande 99.

Mülberger, Arthur, 🕮, und Sozial♛, Dr. med., OAmtsarzt. Crailsheim, Württ. (Hohenheim 30/1 47.) **V:** ſ. 1902, S. 971. ()

Muellenbach, Frau Ute (Pſ. Scholaſtika Schnurcks), Humor. Bonn-Poppelsdorf, Blücherſtr. 8. (Bonn 27/10 61.) **V:** Aus junger Ehe, Skizzen (m. Ernſt Muellenbach) 02. **H:** Ernſt Muellenbach, Aphrodite, Nov. 92.

Müllendorff, Eugen, **Ue:** Türk., Dr. phil., Ingen. Berlin W 57, Bülowſtr. 24/25. (Steinau a. O. 3/7 55.) **V:** Erzählgen aus d. Orient 90; Die Automobilen 99, 2. A. 00; Die Leuchttürme 02; Aufgaben aus der Elektrotechnik 02. **Ue:** Schwänke des Naßr-eddin u. Buadem von Mehemed Tewfik 90.

Müllendorff, Jul., (k.), SJ., ✝, Prf, Klagenfurt, Prieſterhaus. (Luxemburg 9/8 35.) **V:** Leben des heil. Clemens Willibrord 68; Schuhmacher Buſch 70; Hl. Kunig. 71; D. Reichtum d. göttl. Erbarmungen 72; Geſch. des Gnadenbildes der Tröſterin d. Betrübten in Luxemb'g, 4. A. 78; Methode z. Auffindung d. Ehehinderniſſe bei mehrfacher Blutsverwandtſchaft 88; Entwürfe zu Betrachtungen n. d. Methode d. heil. Ignatius 86/02 X; Die Heiligung der Handarbeit 84, 3. A. 99; De castitate servando Tract. moral 94; Meßopfer u. Kommunion 00; Der Glaube an den Auferſtandenen 00; Das ſchönſte Chriſtgeſchenk., d. Kommunion 02. **Bearb.:** Marchal, Blumenſtrauß d. chriſtl. Jungfrau, 3. A. 84; derſ., Buch der Hoffnung, 3. A. 87; derſ., Bild d. chriſtl. Frau, 4. A. 98; derſ., Buch v. rechten Mann, 5. A. 99; Reuter, D. Beichtvater, prakt. unterrichtet, 6. A. 01 Rogacci, Von dem Einen Notwendigen 01; Chardon, Memoiren ein. Schutzengels, 2. A. 79. [Buſchhorn.

Müllenfeld, Dr. Wolfgang, ſ. Carl **Müller**, A., ſ. P. Aug. Arndt.

Müller, Adalbert (Pſ. Adalbert zur Aue), Humor, Roman, Dr. phil. Reinerz, Schleſ.

Müller, Adolf, ſ. Adolf Müller-Palm.

Müller, Adolf, Naturwiſſ., ♆, ☉, Ob.-Förſter. Darmſtadt, Beſſungerſtr. 102. (Friedberg, Weiterau 16/1 21.) **V:** Gebr. Haas i. J. 1848, P. 53; D. letzten Tage v. Pompeji, O. 55; Fauſt, Tr. 69, 3. A. u. d. Tit.: Fauſts Kampf u. Sieg, Tr. 01; Thusnelda, Sch. 87; Mit ſ. Bruder Karl: Charakterzeichnung der deutſch. Singvögel 65; Wohngen i. d. Tierwelt 66; Gefangenleben dtſcher Singvögel 71; Einheim. Säugetiere u. Vögel 2c. 73; Unſ. nützlichſt. Säugetiere 2c. 76; Tiere d. Heimat 82, N. A. 89.

Müller, Adolf, SJ., (k.), ★, o. UP. u. Dir. d. Sternwarte auf dem Janiculum. Rom. **V:** N. Copernicus 98. ()

Müller, Alb., klaſſ. Altert.-Wiſſ., Dr. phil., GReg. Hannover, Rundeſtr. 9. (Ringelheim 14/9 31.) **H:** Ariſtoph. Acharnenſes 63; Bleskes lat. Elementarb. 67, 11. A. 97; Trachten d. Römer u. Römerinnen 68; Lehrbuch d. griech. Bühnenaltert. 86; Neuere Arbeiten auf d. Gebiete d. griech. Bühnenweſens 91; Griech. Schulgramm.; Griech. Leſe- u. Uebungsbuch 93; Unterſuchgen z. d. Bühnenaltertümern 98; Manöverkritik Kaiſer Hadrians 00; Das attiſche Bühnenweſen kurz dargeſt. 02; Jugendfürſorge in d. röm. Kaiſerzeit 03.

Müller, Alfred von, Kriegs♛ der Neuzeit u. Chronik, Oberleutnant im 1. Hanſ. Inf.-Reg. Nr. 75. Bremen, Hartungſtr. 13, z. Z. Dar-es-Salaam. (Saarbrücken 14/7 69.) **V:** Krieg zw. China u. Japan 95, 96; Der Krieg in Südafrika 99, 01: Kritiſche Betrachtungen üb. d. Burenkrieg 00; Der Befreiungskampf der Buren 01; Die Wirren in China, 1. Bd. 00, 02; Unſ. Marine in China 02. ()

Müller, Alphonse, s. Alph. Levy.

Müller, Ant. (Pf. Bruder Willram), (k.), ✠, Kaplan all'Anima. Rom. (Bruneck, Tirol 70.) V: Kiesel u. Krystall, G., 3. A. 01; Wanderweisen u. Heimatlieder 97; Zu wachen Träumen 00. ( )

Müller, August W. F., Sekr. d. „Kunsthalle". Hamburg. V: Alexei Petrowitsch, Tr. 80; Die geschied. Frau, Sch. 98; Elpira, Lebensb. 98. ( )

Müller, Bernhard, Kunstw, Archäol., Dr. phil., Großh. Museums-Assist. Darmstadt, Im Geisensee 11. (Hannover 26/9 69.) V: 13 Gemmen d. Göttinger Univ.-Sammlung 91; Seb. Furck, Kupferst. und Contrafaiter von Frankfurt a. M. 98.

Müller, Carl (Pf. Carl Müller-Rastatt), PA., ✠, ☉, Nov., ♂, Dr. phil., Hamburg, Bogenstr. 23. (Rastatt 29/7 61.) V: De similitudinibus imaginibusque apud veteres poetas elegiacos 87; Haidelerche, L. 88; Heimkehr, Sch. 91; Weg z. Glück, Sch. 93; F. Hölderlin 93; In Treue fest, Dr. 95; D. Glücksritter, O. 96; Herm. u. Dorothea, O. 97; In die Nacht, N. 98; D. Uebermensch, L. (m. H. David) 02.

Müller, Carl, w, 1. Lehrer und Standesbeamt. Schochwitz, Halle-Hettstedter Bahn. (Gerbstedt 11/7 46.) V: Die preuß. Kultusminister u. d. Volksschulwesen 84; Friedrich III. 88, 4. A. 88; Dr. M. Luther 93; Wilhelm II. u. s. Familie 94; D. dtsche Kaiserpaar in Liedern 96.

Müller, C. Fr., Ψ, ♂, Dr. phil., GP. Kiel, Fleethörn 28. (Aurich 28/7 44.) V: Karl Kräpelin 84; Ignatii Diaconi et aliorum tetrasticha iambica in Babrii Fabulae Aesopeae, ed. O. Crusius 97; Katalog der Bibliothek des Gymnasiums zu Kiel 00; Der Mecklenburger Volksmund in Fritz Reuters Schriften 02; Zur Sprache Fritz Reuters 02.

Müller, Fräul. Clara, ✠. Colberg, Pfannschmieden 20. (Lenzen b. Belgrad 5/2 61.) V: Mit roten Kressen, G. 98, 2. A. 99; Sturmlieder vom Meer, G. 01. ( )

Müller, Curt Carl Friedr., ✠, ☉, Nov. Dresden, Hopfgartenstr. 30 II. (Zwickau 16/3 65.) V: Savello od. Doge u. Pirate, Tr. 85; Gundelbauers Lore, Vst. 90; Der tugend- u. lasterhafte Student v. 1890; Couleurstudenten!?! 90, 3. A. 93; Universität u. Akademie 90; Becherklänge, Ged. 90; Bilder aus der Großstadt, Lieder für Erwachsene 92; Aus dem Tagebuch des Obersekundaners Hans Leichtfuß 92, 3. A. 94; Aus dem Tagebuch des Korpsstudenten Hans Leichtfuß 92, 3. A. 95; Peinliche Hals- u. Gerichtsordng Karls V. 92; Aus d. Tagebuch d. „alten Herrn" Hans Leichtfuß 93, 2. A. 00; Hexenaberglauben u. Prozesse i. Deutschld 93: Sachsenspiegel 93; Ehre u. Liebe, Sch. 93; Vom Pennale bis z. Hochschule, Hum. Gesch. 94; Unwesen auf deutsch. Hochschulen 94; „Vivat academia!" Ernstes u. Heiteres aus d. Musenstadt 95; Allgemeines Vademecum für deutsche Hochschüler 95; D. Todteninsel, Ehedr. 02. H: Wilhelm Müllers Ged. 94.

Müller, David Heinr., semit. Sprachen, Epigraphik, Bibelforschung, Dr. phil., o. UP., Red. d. „Wien. Zeitschrift f. d. Kunde d. Morgenlandes". Wien VIII, Feldgasse 10. (Buczacz 6/7 46.) V: Himjarische Inschriften 75; Himj. Stud. 76; Südarab. Stud. 77; Bericht über eine Reise n. Konstant. 78; Burgen u. Schlösser Südarab. 79/81 II; Sabäische Denkmäler (m. Mordtmann) 83; Z. vergleich. semit. Sprachforschg 83; S. Langers Reiseberichte und die von ihm ges. Inschriften 83; Keilinschrift v. Aschrut-Darga 85; Die sabäischen Altertümer der Berl. Museen 86; Z. Gesch. d. semit. Zischlaute 86; Epigr. Denkmäler aus Arabien 89; Recensionen u. Versionen des Eldadhad-Dâni 92; Die altsemit. Inschriften v. Sendschirli 93; Epigraph. Denkmäler aus Abessinien 94; Ezechiel-Studien 95; Die Propheten in ihrer ursprünglichen Form 96 II; Die Haggadah von Sarajewo (m. v. Schlosser) 98 II; Südarab. Alterthümer 99; Palmyren. Inschriften 98; Strophenbau u. Responsion 98; Die Mahri- u. Sokotri-Sprache 01. H: Kitâb al Farq 76; Hamdânis, Geogr. der arab. Halbinsel 84/91 II; Tabari Annales 88. ( )

Müller, Eduard, indische Ψ, Buddhismus. Dr. phil., o. UP. Bern, Effingerstr. 47. (Berlin 14/4 53.) V: Ancient Inscriptions in Ceylon 83; Dhammasangani 86; Paramatthadîpani 94; Atthasâlini 98.

Müller, Eduard, kirchl. Festspiele, Pfr. zu St. Katharinen. Zwickau, Katharinenkirchhof 17. (Zeulenroda 1/5 38.) V: Die heilige Nacht 90, 7. A. 00; Die Weisen v. Morgenland 93, 3. A. 00; Zwickauer Reformationsspiel 91. ( )

Müller, Eduard Jul. L., PA., H: des „Arnstädter Tageblatt". Arnstadt. (Gotha 13/9 53.) V: Im Dienst d. „liberalen" Presse 87; Bauernfreund 87: Aus deutsch. Gebirgswelt 97 II; Ueber die Vogesen in die Provence 00; Weimar, e. Gedenkb. 02.

Müller, E. F. Karl, evang. †, o. UP. Erlangen, Friedrichstr. 43. (Mühlstadt 27/7 63.) V: Die göttliche Zuvorersehg 92; Symbolik 96; Zur christl. Erkenntnis 98; Das evangel. Lebensideal 00; D. Bekenntnisschriften d. reformiert. Kirche 03; Calvins Auslegung der heil. Schrift I. 03.

Müller, E. R., ⅄, u. Naturw., Prf. Marne, Holst. (Niederwerbig 30/12 44.) V: s. 1992, S. 975. ( )

Müller, Ernst, ⚙, ThSch., Mitgl. des Kais. Patentamtes. Dresden-Plauen, Daheimstr. 8. (Crimmitschau 1/9 56.) H:

Karmarsch-Fischer: Handbuch der mechan. Technologie, 6. A. 91 III; Handbuch der Spinnerei 92, d. Weberei 96; Studien üb. d. Krempeln d. Baumwolle 96; Handb. d. Papierfabrikation 97/02.

Müller, Ernst, ♛, Dr. phil., Volontär am Kgl. Staatsarchiv. Magdeburg, Bismarckstr. 41 II. (Calbe, S. 22/3 77.) V: Das Itinerar Kaiser Heinr. III. 01. ( )

Müller, Ernst, Litt.♛ (Schillerforscher), Dr. phil., Archivar a. Schillermus. Marbach a. N. (Goldburghausen 1/2 57.) V: Schillers Kabale und Liebe 92; Schillers Kal., nach dem 1865 ersch. Text ergänzt u. bearb. 93; Schillers Mutter 94; Schillers Jugenddichtg u. Jugendleben 96; Schiller-Regesten 00; Schillerbüchlein f. Schule u. Haus 01. H: J. Kerners Briefwechsel mit seinen Freunden 97 II; J. Kerners Ged. 98; D. schwäb. Dichterkreis, G. 02.

Müller, Eug., (k.), Apologetik, ♛, Dr. phil., Prof. a. Priestersem. MitH: der „Straßburger theolog. Studien". Straßburg, Elsaß, Bruderhofgasse 2. (Ranspach 31/8 61.) V: Natur u. Wunder 82; L'archéologie chrét. en Allemagne 99; La Théologie cathol. en Allem. 00. H: Hettinger Apologie d. Christent. 7. u. 8. A. 95/99. ( )

Müller, Ewald, ♆, Epik, ✿, Nov., ✓, Kritik, Lehrer. Cottbus, Karlstr. 10. (Drebkau 21/1 62.) V: Frühlingsblüten, G. 84; Verhaltene Gluten, G. 88; Morkusko, Ep. 91; Aus der Streusandbüchse, G. 93; D. Wendentum i. d. NLausitz 93; Humor-, bilder- u. reimvoller Spreewaldführer 97; Der kranke Sultan, Optte 98; Cottbus, Festsp. (m. M. Birkenfeld) 00; Führer dch d. Stadt Cottbus 01; Spreewaldgrüße, G. 01.

Müller, Franz, (k.) (Pf. Heinr. Studentenfreund), USch., Didaktik u. Katechetik, pens. Benefiziat. Anstalt Ursberg, Bay. (Bavendorf 31/1 63.) V: Vierzig Katechesen 99; Der brave Student 92; Gebetbuch für Schulkinder 91, 8. A. (bearb. v. Pfr. Raidt) 99; Kathol. Studienbuch 00, 2. A. 01; Unterr.-Briefe f. Latein., Griech. u. Hebräisch 00, 2. A. 01/02; Lateinisch n. Englmann 02; Denklehre f. d. 20. Jahrh. u. Gedächtniskunst 02; Realdidaktik 02. H: D. Kunst z. studier. 01; Guter Relig.-Unterr. 02/03; Volkshochschule 03.

Müller, Franz Carl, ✗, ♛, Dr. med., Nervenarzt, Red. d. „Archivs für Hydrotherapie u. Balneol." München, Thierschstr. 20 II. (18/7 60.) V: Letzten Tage Ludwigs II. v. Bayern 88, 3. A. 88; Psychopathologie des Bewußtseins 89; Hydrotherapie 90; Balneotherapie 90; Beitr. zur perversen Sexualempfindung 91; Handbch d. Neurasthenie 93; Ueber Schülerverbindungen, 5. A. 96; Hydrotherapie d. Neurasthenie 97; Volksheilstätten für Nervenkranke 97; Gesch. d. organ. Naturwissenschaften (Medizin, Botanik, Zoologie) 02.

Müller, Georg, Kirchen- u. Schul♛, Prf, D., Dr. phil., SchulR., Kgl. Bezirksschulinsp. Leipzig, Moltkestr. 22. (Elsnig bei Torgau 1/2 50.) V: Paul Lindenau, d. erste evangel. Hofprediger in Dresden 80; Verfassungs- u. Verwaltgsgesch. d. sächs. Landeskirche 94/95 II; Sokrates in Sachsen während d. 18. Jahrh., 2. Abdr. 02.

Müller, Georg Eduard, siebenbg.♛, Archivsekret. Hermannstadt, Siebenb., Fleischergasse 2. (Neustadt bei Kronstadt 28/10 66.) V: Urkundenbuch z. Geschichte d. Deutsch. in Siebenb. 97/02 III.

Müller, Gotthold, Lic. theol., Dr. phil., Pfarrer, Dir. d. Pred. Sem. Soest. (3/2 57.) V: Predigten üb. d. Hebräerbrief.

Müller, Gustav, Astrophysik, Prof., Dr., Hauptobservator am Kgl. Astrophysikal. Observatorium. Potsdam, Kgl. Observatorium. (Schweidnitz 7/5 51.) V: Photometrie d. Gestirne 97. ( )

Müller, Gust., Biogr., D., Direkt. des Priester-Sem. Wien I, Stephansplatz 3. (Troppau 49.) V: C. M. Hofbauer 77.

Müller, Gust. Adolf (Pf. G. A. Müller-Sesenheim), Archäolog, Prähistorie, ✿, ♆, Roman, Nov., Dr. phil., Red. d. „Antiquitas", im Winter: Hannover X, im Sommer auf Reisen. (Buch, Bad. 21/5 66.) V: Archäol. Streifzüge i. Ital. 88; Pontius Pilatus, Hist. Abhandlg 89; Jos. Lorey u. s. Ged. 89; Christus b. Jos. Flavius 90, 2. A. 95; Nausicaa, Sch. 90: N. Bearbeitg 96; Lieder d. fahrenden Burschen 91, 2. A. 94; Prähistor. Kulturbilder 92; Nornagest, Dr. 92; Schlacht b. Sendling, Sch. 92; Schnewelin, Ep. 93, 2. A. 97; D. Hügelgräber v. Oberrimsingen (mit R. Forrer) 93; Kreuz und Kreuzigung Christi in ihrer Kunstentwicklung (m. R. Forrer) 94; Die Reitergruppe auf d. röm. Gigantensäulen 95; Sesenheim, wie es ist u. der Streit üb. Friederike Brion 94; Urkundl. Forschungen z. Sesenheimer Idylle 94, 2. A. 95; Führ. durch Sesenheim 94; Katalog d. Sesenheimer Goethesig 95; Nachtigall von Sesenheim, Ep. 95, 3. A. 99; Goethe in Straßburg 96; Pfeifer v. Dusenbach, Ep. 95, 2. A. 98; Ave Maria, Ged. 96; Ungedrucktes a. d. Goethekreise 96, 2. A. 96; Lavaters Brieftasche 96; Ortrud, Erz. 96; Nachlese zur Friederikenforschung 97; Hainot 99, 2. A. 00; Die Tempel zu Tibur Tivoli 99; Römische Liebesopfer, N. 00; Brautnacht, N. 00; Als die Götter starben, R. 01; Die Braut von Fiekensholt, R. 01.

Müller, Hans, ✓, ✉, Dr. phil., Red. d. „Schweizer Konsumvereins" u. Sekret. des Verb. schweiz. Konsumvereine. Basel, Thiersteinerallee 14. (Rostock 22/7 67.) V: Entschädigungsansprüche der Arbeiter bei Unfällen 90; Preuß. Volksschulzustände 90; Die Unentgeltlichkeit der Lehrmittel 91;

Wert u. Bedeutg polit. Demonstrationen 92; Klassenkampf in der deut. Sozialdemokr. 92; Leistgn d. schweiz. Arbeitersekretariats 94; Wie der schweiz. Arbeitersekretär sich rechtfertigt 94; Stärkg d. Gewerkschaftsbewegung dch Konsumgenossenschaften 95; Die schweiz. Konsumgen. 96; Bekämpfg d. unlaut. Wettbewerbs i. allg. Interesse 97; Der Staat u. d. Steuerrecht der Konsumvereine 98; D. Verband schweiz. Konsumver. u. s. wirtschaftspolit. Bedeutung 98; Statist. Jahrb. d. Verbands schweiz. Konsumvereine 00; Ursprung, Wesen u. Nutzen der Konsumvereine 01.

Müller, Hans von, Litt♛. Berlin-Friedenau, Rönnebergstr. 14 II. (Kiel $^{30}/_{8}$ 75.) H: Das Kaiserbuch: Texte, Comp. u. Bilder v. E. T. A. Hoffmann 03. *

Müller, Hans, ♓, Kritik, Jurist. Brünn, Jesuitengasse 29. (ebda $^{25}/_{10}$ 81.) V: Dämmer, G. 00.

Müller, Hans, ♓, k. b. Polizei-Offiz. München, Birkenau 7. (ebda $^{15}/_{8}$ 47.) V: D. Rechtsverhältnisse d. bayr. Wirtes 02.

Müller, Heinrich, (k.), Red. d. „Freib. Boten". Freiburg, B., Franziskanerstr. 11. (Mödrath b. Cöln $^{15}/_{8}$ 53.)

Müller, Heinr., (k.), Askese, Missionspriester S. V. D. Steyl, postl. Kaldenkirchen (Rhld.), Missionshaus. (Wißkirchen b. Enskirchen $^{9}/_{5}$ 56.) V: Himmelsschlüssel 97, 4. A. 01; Ségurs Antworten 98, 7. A. 02; Himmelsweg f. Jungfrauen 98, 6. A. 02; Himmelsweg für Jünglinge 98, 4. A. 02; Via coeli für Studierende 98; Der allerbeste Tröster 99, 3. A. 02; Mein Begleiter 00, 3. A. 02; Die gute Gattin und Mutter 01, 2. A. 02; Der gute Gatte und Vater 01, 2. A. 02; Philothea 01; Der hl. Wendelinus 02; Das hl. Meßopfer 02.

Müller, Heinr., DOeSchG., Hyg., ♪, ⊙, Beamter. Wien IV/2, Joh. Straußgasse 21. (Brünn $^{13}/_{4}$ 70.) V: An das Volk in Oesterreich 98; Wie sollen wir leben 99; Ein Beitrag zur Lösung der soz. Frage 00; Kochbuch f. den „Kl. Mann" 00; Müllers Orig. Einacter 00; Der unverwüstl. Gesellschafter als Komiker 00; Mahnruf a. d. dtsche Volk 00; Wie erziehen wir unsere Kinder 01; Ratgeber f. Brautleute 03.

Müller, Heinrich Georg (Pf. Heinz Georg), ♓, Humoreske, stud. jur. Zwickau i. Sachsen, Katharinenkirchhof 17. (Glauchau $^{27}/_{9}$ 79.) V: Zwickauer Posaunenfestspiel 03.

Müller, Hermann, ⁂, Dr. phil., Pfr. Elgersburg, Thür. (Gotha $^{25}/_{6}$ 68.) V: J. Clauberg 91; Friede auf Erden 96.

Müller, Hermann J., altklass. Litt., Dr. phil., GP., GDir., H: d. „Zeitschrift für d. Gymn.-Wesen". Berlin S, Brandenburgstr. 37. (Putbus $^{4}/_{4}$ 44.) H: Livius 80 ff.; Seneca rhetor. 87. ()

Müller, Hubert, ♓, Dr. phil., Prf. a. Lyceum in Metz. Metz-Sablon 3. (Gießen $^{30}/_{7}$ 40.) V: Keplerschen Gesetze 70; Leitfad. d. ebenen Geometrie mit Benutzg neuerer Anschauungsweisen 75 II, 3. A. 89; Leitfaden d. Stereometrie 78; Elemente d. Planimetrie 83, 8. A. 02, der Stereometrie 83, 3. A. 99, der Trigonometrie 86, 3. A. 99, d. Arithm. u. Algebra 90; D. Lehrpläne von 1892 u. d. mathemat. Lehrweise i. Preuß. 96.

Müller, Johs, Prf., Dr. phil., OBiblioth. d. Reichstagsbibl. MitH: d. „Orient. Bibliogr." Berlin-Zehlendorf, Markgrafenstr. 3. (Kleinsilber$^{24}/_{2}$ 50.) V: Quaest. Lactant. 75; Wissensch. Vereine u. G. Dtschlands 83/87; Theolog. Bibliogr. 85 ff.

Müller, Johs, Ψ, ♓, Dr. phil., SchulR., Seminardir. Dresden-A., Kgl. Seminar. (Grimma $^{13}/_{8}$ 46.) V: Dtsches Volkstum u. Christentum 74; Interpunktionsregeln 74; Auswahl d. Lesebuchstoffes 77; Mitteil. d. Altert.-Vereins zu Plauen im V. 80/87; Quellenschriften u. Gesch. d. deutschsprachl. Unterr. 82; Ernst d. Frommen Bericht v. 1642 83; Vor- u. frühreformat. Schulordnungen 85/86; Anfänge des sächs. Schulwesens 87; Schulreden 88; Aufgaben d. kirchl. Organe gegenüb. d. Bedürfnissen d. Zeit 90; Mitteil. über die Lehrer u. Schüler des Landständ. Seminars zu Bautzen 1817/92 92.

Müller, Joh. Raimund (Pf. Jeremias Krittler), ♪, ♓, März., ♓, Lehrer, Red. d. „Schwarzwaldkal." Mambach i. Wiesenthal, Baden. (Grünsfeldzimmern $^{12}/_{6}$ 59.) V: Märchenernst u. Märchenscherz 95. ()

Müller, Josef, ⁂, ✝, Litt♛, Dr. phil., H: d. „Renaissance". München, Herzogspitalstr. 14. (Bamberg $^{14}/_{7}$ 55.) V: J. Paul u. s. Bedeutg f. d. Gegenwart 94; Seelenlehre J. Pauls 94; Wesen d. Humors 95; Erlaubt die Kirche d. eidl. Ableugnung e. wiss. Thatsache? 96; Philosoph. d. Schönen 97; D. Keuschheitsideen in ihrer gesch. Entwicklg 97; System d. Philos. 98; Pädagogik u. Didaktik a. modernwiss. Grundlage 98; Reformkatholizismus 99 II, I 2. A. 99; J. Paul-Studien 99; Das sexuelle Leben d. Naturvölker 00; Reformkatholizismus im Mälter 01; Clara, N. 01; D. sexuelle Leben d. alten Kulturvölker 02; D. Bild in d. Dichtg 03; Dostojewski 03.

Müller, Joseph, ♓, Münzwesen, Numismatik, ♛, k. k. HofR., Dir. des k. k. Hauptmünzamtes i. R. Wien IV, Karlsgasse 15. (Kuttenberg 34.)

Müller, Jos. Theod., Kirchen♛, Diakonus der Brüderunität, Hilfsprediger. Ebersdorf, Reuß. (Niesky, OL. $^{14}/_{5}$ 54.) V: Deutsch. Katechismen d. böhm. Brüder 87; Bischoftum d. Brüderunität 89; Haggaeus redivivus des J. A. Comenius 93; Gefangenschaft Joh. Augustas 95; J. A. Comenius u. S. Martinius I 98, II 02; Zinzendorf als Erneuerer d. alt. Brüderkirche 00.

Müller, Iwan v., klass. Ψ, Dr. ph. u. jur., o. UP., GehR., Red. d. „Handb. f. klass. Altertumsw." München, Heßstr. 1 a I. (Wunsiedel 20/5 30.) V: s. 1902, S. 979. ()

Müller, Karl, Kirchen♛, D., o. UP. Breslau XIII, Kaiser Wilhelmstr. 107. (Langenburg, Württ. 3/9 52.) V: D. Kampf Ludwigs d. B. mit d. röm. Kurie 1879/80 II; Die Anfänge d. Minoritenordens u. d. Bußbruderschaften 85; Die Waldenser u. i. einz. Gruppen 86; Kirchengesch. I 92, II, 1. 02.

Müller, Karl, ⚒, Naturwiss., pr. Adr. ObFörster Adolf Müller. Darmstadt. (Friedberg 16/7 25.) V: Geb. 65; Liedes Lust u. Leid, Geb. 94; Gemeinsch. m. s. Bruder Adolf: s. d.

Müller, Karl, ☉, Magistratsbeamter. Neustrelitz, M., Glambeckerstr. 41. (ebda 29/4 78.) V: s. 1902, S. 980. ()

Müller, Karl Eugen Herm., ♛, Dr. phil., GP. Prenzlau, Schulzenstr. 521. (Treuenbrietzen 13/1 39.) V: De Trithemii Abbatis vita et ingenio 63; Quellen d. Hirsauer Annalen Tritheims 71/79 II; Deutschfeindl. Polit. Karls d. Kühnen v. Burgund 74; Reichssteuern und Reichsreformbestr. im 15. u. 16. Jahrh. 80; Die Chronik des Baseler Professors Huldreich Mutius 82; Das Ende Wallensteins 82; Das Magnum Chronicum Belgicum u. die in dems. enthaltenen Quellen 88; Das Chronicon Citizense d. Benediktinermönches Paul Lang im Kloster Bosau u. d. in dems. enthalt. Quellen 92; Neues Archiv f. Sächs. Gesch. u. Altertumskde XIII 94.

Müller, Karl Jos., (k.), ✝, D., Prof., Geistl. R., GOLehr. Breslau, Schuhbrücke 37. (Ritterswalde 19/12 40.) V: Göttl. Wissen 2c. des Johanneischen Christus 82; De nonnullis doctrin. gnostic. vestigiis, quae in IV evangel. inesse feruntur 83; D. 4. Ev. in christolog. Hinsicht 84; Ueb. die Lehraufgaben d. kath. Religionsunterr. auf den höh. Lehranst. Schlesiens 98; Des Apostels Paulus Brief an die Philipper übers. u. erkl. 99; Ritterswalde zur Zeit der Dreifelderwirtschaft bis 1763 00; Theophilus, Kurze Predigten f. Zöglinge höh. Schulen 01.

Müller, Karl Julius (Pf. Karl Julius), Dir. des Berliner Brockenhauses, Besitzer v. L. Frobeen Verlag u. Mitbes. von J. Harrwitz Nachf., Buchdr. u. Verlag. Berlin SW, Blücherstr. 3. (Elberfeld 23/6 53.) V: Das Leben Dr. M. Luthers in ep. Poesien 83; Forderungen an den Verein für Massen-Verbreitg guter Schr. 90; Die Kolportage christl. Schr. 2c. 90; Die Notwendigk. d. Verbreitg christl. Volksschriften gegenüber d. verderbl. Schauer-Roman-Kolportage 90; Die Aufg. d. evang. Kirche im Kampfe gegen d. verderbl. Volks-Litt. 90; D. Pflichten d. Innern Mission gegenüb. d. verderblichen Volksschriftenwesen 91; D. gegenwärt. Lage der ref. Kirche in Berlin 93; Das gute Recht des ref. Bekenntnisses innerh. d. Union 94; Unsere Arbeit f. die ref. Kirche 95; Die Berl. Centenarfeier f. Kaiser Wilhelm d. Großen 97; Aberglaube u. Occultism. in Berlin u. d. Prov. Brandenburg 98; D. Berliner Brockenhaus 01; Stille Stunden 02; Trost im Leid 02.

Müller, Karl Konrad, Ψ, Dr. phil., Biblioth.-Dir. Jena. (Würzburg 7/7 54.) V: De arte critica Cebetis Tabulae adhibenda 77; Griech. Fragment üb. Kriegswesen 80; Griech. Schrift über Seekrieg 82; Die Jenaer Liederhs. 96.

Müller, Ludwig Johann (Pf. Rellüm), Humor, Kaufmann u. Fabrikant. Magdeburg, Fürstenwallstr. 9. (Rittergut Sondermühlen 10/5 42.) V: Rellüms humorist. Erz. a. dem Jägerleben 01. *

Müller, Frau Math., s. Rümly-Müller.

Müller, Matthäus, (k.), Dir. d. Erziehgsanst., Red. d. „Franziskusblatt" u. d. „Franziskus-Kalend." Marienhausen b. Aßmannshausen. (Wicker a. M. 16/12 46.) ()

Müller, Nikolaus, Kirchen♛, christl. Archäologie, D., Dr. phil., ao. UP. Berlin W, Nettelbeckstr. 24. (Großniedesheim, Pfalz 8/2 57.) V: s. 1902, S. 981. ()

Müller, Ottokar Herm., (k.), Kirchenrecht, Rechts⁂, Dr. jur. utr., Pfr. Ebersdorf b. Habelschwerdt. (Pohlom 22/7 45.) V: De Bigamia 68; Recht und Kirche 88.

Müller, Rich. Heinr., CP., germ. Ψ, Dr. phil., Bibliothekar u. Archivar d. Erzhzg Friedrich (Albertina). Wien III/2, Unt. Viaduktgasse 3. (ebda 30/4 43.) V: D. Name Wien 2c. 97; Wiens räumliche Entwickelung 2c. 97/00.

Müller, Robert, ☉, Schriftsteller. Berlin-Friedrichsfelde, „Hygiea". V: Lachende Löwen, Kom. 01.

Müller, Robert, Roman, Nov., Landger. R. Mannheim L 13. 19. (Müllheim 22/3 68.) V: Wessen Schuld? 99.

Müller, Rudolf, Politik, /, Corresp. d. „Berl. Lokalanz." Rom, Posta centrale, Sala della Stampa. (St. Petersburg 23/10 70.) ()

Müller, Theodor, BP., Dr. phil., Vertr. d. „Köln. Volkszeitg." Berlin-Friedenau, Saarstr. 15. (22/6 63.)

Müller, Theod. (Pf. Th. Müller-Plattensteiner), Humor, Libretto, OLeutn. a. D. München, Skellstr. 3. (Nürnberg 29/3 52.) V: Junker Nachtigall, kom. Op. 94; Turandot, kom. Optte 95; Durch alle Waffen u. Chargen, luft. Soldatengesch. 97; Seppl, Einjähriger Müller 2c. 98.

Müller, Ulfilas, s. Aut. Osk. Klaußmann.

Müller, Venanz, (k.), Roman, Nov., ♛. München, Trogerstr. 10 II. (Mechenhardt 22/3 31.) V: Maximilian II. 64; Hohen-

zollernkönige in d. Kulturgesch. 65; Letzte Novize in Andechs, N. 70; Astrologe, Erz. 71; Mein ist die Rache, N. 71; Skizzen a. der Kulturgesch. 71; Sonnenbraut, N. 74.

Müller, Volkmar, ✎, ⌂, Kunstgew., ✉. Leipzig, Poniatowskystr. 15. (7/10 47.) V: Bau d. Reichsgerichts 2c. ()

Müller, Volkmar, ♆, Ue: IF. Dresden-Radebeul, Unt. Bergstr. 14. (Dresden 10/10 39.) Ue: Gozzi, Grüne Vögelchen 87; Dramat. Dichtgen 88; Frau als Schlange 89; L. Grand, d. König v. Schlaraffenland 94.

Müller, Walther (Pf. Walther Müller-Waldenburg), ⌂, Red. d. „Volkszeitg. f. Nieder- u. Oberbarnim", d. „Lokalanz. f. Friedrichsfelde" u. d. „Theater-Courier". Berlin N 28, Ruppinerstr. 1. (Osterode i. Ostpr. 22/3 77.) V: Reklame, Pariser Sittenb. 01; Das sind wir! 02; Totes Leben, Sch. 02. *

Müller, Wilh., PA., Publizist, ✎, Roman, Red. d. „Dresd. Westend-Zeitung". Dresden, Wilsdrufferstr. 44 II. (Sorau, NL. 27/4 65.) V: Frühlingsblümchen; Auch ein Weib 92; Die Bauernhochzeiten im Berchtesgadener Lande 93; Die Tochter d. Proletariers 94; Ein Blick hinter Dresd. Coulissen, 4. A. 94; Pikante Enthüllungen a. der Dresd. Gesellsch., 3. A. 98; Warum sind die meisten Steuer-Reklamat. erfolglos? 89; Untergang der Bourgogne, 3. A. 98; Beweise v. Leben nach d. Tode 00.

Müller, Wilhelm, (k.), Moral⁂, ⚷, ☤, Dr. med., Stabsarzt a. D. München, Unteranger 22 III. (Dachau, B. 1/9 39.) V: Betrachtg über d. Greisenalter 75; Arzt u. Pfuscher 76; Grundzüge d. Psychol. 76; Blicke ins menschl. Leben 77; Ueber d. Wert der Impfung 78; Leichenverbrennungsfrage 79; Vom Leben z. Tod, durch d. Tod z. Leben 89; Mene, Tekel, Upharsin! 90; D. Prostitution in Deutschl. am Ende d. 19. Jahrh. 92; Ueber die Beredsamkeit, mit bes. Beziehung auf d. klass. Altert. 96.

Müller, Willibald, (k.), ♛, Stadtpfr. Eschenbach, Mittelfr., Bay. (Pfahldorf 15/10 53.) V: Die selige Stilla 86. ()

Müller, Willibald, Kultur♛, Biogr., Essay, Bibliotheksvorst. Olmütz, Fürstenbergstr. 111. (Wildschütz 9/3 45.) V: Das romant. Mähren 82; Gesch. d. kgl. Hauptstadt Olmütz 82; J. v. Sonnenfels 82; G. v. Swieten 83; Führer durch die mähr.-schles. Sudeten 83, auf der mähr.-schles. Zentralbahn 85; Statist. Jahrb. d. Stadt Olmütz 88/96 II; Hans Kudlich 83; Ratsherr v. Olmütz, Erz. 91; J. L. v. Hay 92; Sagen u. Gesch. d. Stadt Olmütz 92; Beiträge z. Volkskde d. Deutschen in Mähren 92; Olmütz i. J. 94; J. v. Engel 96; Urk. Beiträge z. Gesch. d. mähr. Judenschaft 03.

Müller, Wolfgang Adolf, ⌂, Nov., ♆. Dresden-Loschwitz. (Cöln a. Rh. 16/1 78.) V: Pflicht, Dr. 01; Ein Opfer, Sch. 01; Sein oder Nichtsein, N. 01. ()

Müller-Amorbach, Wilhelm, VB., ♆, Epik, Schw., Nov., ✎, RA., Just R. Aschaffenburg, Schloßpl. 5. (Amorbach 22/10 43.) V: Gedenkb., G. 67; Dürrbacher Mostgeist 82. H: Für d. Spessart; Dichterbuch (mit M. Beilhack) 80; (mit G. Volk): Gehörnte Siegfried 87/89; Waldfräul. v. Zedlitz 95; St. Elisabeth. Zu leb. Bildern 99; Aus der Schelmenecke, Schwänke 01; Der Pfälzer Löwe, 3 Wappenschwänke 02; Schlitzohr, Gesch. a. d. Spessart 03.

Müller-Bohn, Hermann, Biogr., ♆, ♛, Nov., ⌂, Humorist. Berlin-Steglitz, Arndtstr. 2. (Berlin 6/8 55.) V: Unser Fritz 87/96; Graf Moltke 88/94; W. Schultzes 1. Badereise 91; Bauteufel, Vst.; Auf d. Kriegspfade, N. 95; A. d. Grabes Rande, N. 95; Wieder in der alten Welt, N. 96; Text z. Königin Luise in 50 Bildern 01; D. alte Fritz 2c., Die Denkmäler Berlins 97; Prinz Friedr. Karl 02; Kaiser Friedrich der Gütige 00; Die stumme Schuld, Erz. 99; Unser Kaiserhaus 02.

Müller-Cassala, Gustav Adolf, ♆, ⌂. München, Wörthstr. 28 I. (Cassel 22/1 72.) V: Ged. 00; Ged. 02.

Müller-Fürer, Theodor, VP., Aesth., Soz.-Politk, Nov., Dr. phil., Red. der „Kreuzztg." Berlin W, Matthäikirchstr. 23. (Holpe 29/1 53.) V: s. 1902, S. 983. ()

Müller-Guttenbrunn, Adam, DOe.-SchG., CP., ⌂, ✎, Nov. Wien IX, Fuchsthallergasse 10. (Guttenbrunn 22/10 52.) V: Gräfin Judith, Dr. 77; Hauses Fourchambault Ende, Sch. 80; L. Stifters Nachlaß 81; Im Banne der Pflicht, Sch. 82; Schauspielerei, L. (mit Laube) 83; Frau Dornröschen, R. 84, 3. A. 91; Wien war eine Theaterstadt, 4. A. 85; Irma, Sch. 85; D. Lektüre d. Volkes 85, 8. A.; Trost- u. Trutzbüchlein der Deutschen in Oesterr. 89; Gescheiterte Liebe, R. 89; Wiener Theaterleben, 3. A. 90; Dramat. Gänge 92; Im Jahrh. Grillparzers 92, 3. A. 95; Die Magyarin, R. 96; Deut. Kulturbilder a. Ungarn, 2. A. 96; D. suspendierte Theaterdir., 2. A. 96; D. Raimund-Theater, 2. A. 97; Kleists Hermannsschlacht — e. Ged. auf Oesterr. 98; Zwischen zwei Theaterfeldzügen, neue dramat. Gänge 02.

Müllerheim, Robert, ⚷, Dr. med., Frauenarzt. Berlin W, Magdeburgerpl. 4 I. V: Symphyseotomie 93; Untersuchg d. Gebärenden 95.

Müller-Kassel, Max, ✎, ♆, Chefred. der „Kass. Allg. Ztg." u. d. „Hausfreund", Kunst- u. Theaterkritik, 2. Vors. d. Cass. Schriftst. Ver. „Freie Feder". Cassel, Gr. Rosenstr. 14 p. (Dresden 22/2 63.)

Müller-Mann, Gust., ♛, ✎, Dr. phil., Verlagsbuchhändler. Leipzig, Czermaks-

garten 12. (Wegeleben-Halle a. S. 26/4 68.) **V:** Otto II. u. s. Beziehungen z. Ausland 98; Minne- u. Malerfahrten 99; Sonderbare Kostgänger 00; Heiratsmaxel 02.

Müller-Palm, Adolf, Roman, ✎, Ψ, Prof., HofR., Red. d. „R. Tagbl." Stuttgart, Sommers Landhaus Trauberg, Hackländerstr. 27, Winters Urbanstr. 41 A. (ebda 10/3 40.) **V:** J. Labyrinth der Seele 73; Gold u. Eisen, R. 75; Briefe aus der Bretterwelt (Geschichte des Stuttg. Hoftheaters) 81; Königin Pauline von Württemberg 91; D. 50jähr. Jubil. d. „R. Tagbl." 93; Im Lindenhof; Das Lob d. Armut; Die Muttergottes von Altötting 00.

Müller-Plattensteiner, Th., s. Theod. Müller.

Müller-Rastatt, Carl, s. Carl Müller.

Müller-Rümly, s. Rümly-Müller.

Müller-Sesenheim, G. A., s. Gust. Adolf Müller.

Müller-Simonis, Paul, (k.), D., Domherr. Straßburg i. E., St. Leostr. 5. (Mühlbach, U.-Els. 9/7 62.) **Ue:** Durch Armenien, Kurdistan u. Mesopotamien aus dem Franz von Al. Knöppel 97. ()

Müller-Waldenburg, Walther, s. Walther Müller.

Müllner, Laurenz, ⁂, ✎, Essay, Litt. u. Kunstkrit., Dr. phil., o. UP. Wien XVIII, Cottage, Haitzingergasse 47. (Großgrillowitz 29/7 48.) **V:** W. Rosenkranz' Philosophie 77; Bedeutg Galileis f. d. Philosophie 94; Litterat.- u. kunstkrit. Studien 95.

Münch, Georg, BP., Red. an d. „Voss. Zeitg". Berlin, Raabestr. 12. (2/12 72.)

Münch, Wilh., ◧, Dr. phil., GRegR., o. Hon.UP. Berlin. (Schwalbach 43.) **V:** Förderg d. franz. Unterr. 83 u. 95; Vermischte Aufsätze 88 u. 96; Tagebuchblätter 91; N. pädagog. Beitr. 92; Methodik des franz. Unterrichts in Baumeisters Handbuch 95 u. 02; Anmerkungen z. Text d. Lebens 95; Zeiterscheingen u. Unterr.-Fragen 95; Ueber Menschenart u. Jugendbildg 00.

München, Friedr. v., s. Friedr. Meier.

Münchgesang, Robert, Jugendschr., ✎, Rektor. Roßla a. H. (Erfurt 14/7 55.) **V:** Sprachl. Eigentümlichkeiten d. Bergischen Landes 91; Spartacus 95, 2. A. 98; Thankmar 95, 2. A. 02; Weg zur Wahrheit 95, 2. A. 02; Aegypt. Königssohn 96; Pyramide v. Gizeh 96; Vierherr v. Erfurt 97; Radbert Overstolzen 97; D. Gießerbursch von Nürnberg 98; Altar d. unbekannt. Gottes 98; D. Retter v. Neisse 99; D. rechte Falkensteiner 99; Nach schwerer Zeit 00; Der Verbannte v. Naxos 00; Ambros Dalsinger 01; Sertorius, sein Aufstand u. Ende 01; Runen 01; Derfflingers Hufschmied 02.

Münchhausen, Börries Frhr. von (Pf. H. Albrecht), ⌂, ✎, Ψ, Dr. jur. Schloß Windischleuba b. Altenburg, Thür. (Hildesheim 20/3 74.) **V:** Ged. 96; Die Pflicht zur Anzeige 99; Juda 00; Balladen 00. **H:** Göttinger Musenalmanach f. 1898 98, f. 1901 01.

Münchhausen, Max Frhr. v., Politik, ✉, verantw. Red. d. „Dtschn Zeitschrift" („Deutsches Wochenblatt"). Berlin SW, Schleiermacherstr. 19 I. (Schwöbber 1/4 68.) ()

Muensterberg, Emil, VB., ✉, Dr. jur., StadtR. Berlin W, Dörnbergstr. 7. (Danzig 13/7 55.) **V:** Dtsche Armengesetzgebg 87; Landarmenwesen 90; Notstandspflege 93; Kommunale Sozialpolitik 95; Zentralstellen f. Armenpfl. u. Wohlth. 97; Armenpflege 97; Ausländ. Armenpflege 98; Neue Folge 01.

Münsterberg, Hugo (Pf. Hugo Terberg), Psychologie, Dr. phil. u. med., o. UP. Harvard University. Cambridge, Mass., Ver. St. N. A. (Danzig 1/6 63.) **V:** Willenshandlung 88; Ursprung d. Sittlichkeit 89; Beiträge z. experiment. Psychologie 89/92; Aufg. und Methoden der Psychologie 91; Verse, G. 97; Psychology and Life 99; Grundzüge d. Psychologie 00; American Traits 01.

Münsterberg, Oskar, ✉, Dr. phil., Fabrikdir. Berlin W, Steinmetzstr. 2. (Danzig 23/7 65.) **V:** Reform Chinas 95; Japans ausw. Handel 1542—1854 95; Bayern u. Asien i. XVI.—XVIII. Jahrh. 96; Japan, Kunst u. Land 96.

Münz, Bernhard, CC., ⁂, Essay, ✎, Dr. phil. Wien XVIII, Cottagegasse 11. (Leipnik 1/2 56.) **V:** Keime d. Erkenntnistheorie in d. vorsophist. Periode d. griech. Philosophie 80; Erkenntnis- u. Sensationstheorie d. Protagoras 81; D. vorsokrat. Ethik 82; Protagoras u. kein Ende 83; Lebens- und Weltfragen 86; J. Frohschammer, D. Philos. d. Weltphantasie 94: Briefe von u. üb. J. Frohschammer 97; P. S. Reitenbacher 98; A. Pichler 99; M. Lazarus 00; M. E. delle Grazie als Dichterin u. Denkerin 02.

Münz, Eduard, VBJ., Kultur- und Litt. ♛, ✎, Journalist, H: d. „Allg. Ztgs-Corresp." Berlin NO, Barnimstr. 39. (Pest 12/1 69.) **Ue:** Die Rächerin, R.; Mendès, Nov. ()

Münz, Josef, CP., Red. d. „Wiener Allg. Ztg." Wien III, Löwengasse 31 a. ()

Münz, Sigm., CP., ♛, Essay, ✎, Dr. phil., **Ue:** I. Wien III, Reisnerstr. 23. (Leipnik, Mähr. 7/5 59.) **V:** s. 1902, S. 985. ()

Münzberger, Jos., Lokal ♛, ORealsch.-P. Böhmisch-Leipa, Wiedenstr. 26. (Ob. Liebich 1/5 48.) ()

Münzel, Rob., Ψ, griech. ☨, Dr. phil., OBibl. d. UBibl. Berlin-Friedenau, Cranachstr. 50. (Wiesbaden 12/9 59.) **V:** Quaest. mythogr. 83. ()

Muenzer, Otto (Pf. M. Otto), Ψ, ✓, Verwaltungswesen, Kgl. preuß. Distriktskommissar. Bythin, Pos. (Neusalz a. O. 5/2 60.) **V:** Kommersbuch f. Landwirte 93;

Des Landwirts Liederbuch 93; Liederbuch f. Schüler landw. Lehranstalten 95, 3. A. 97 u. d. Tit. D. Deutsch. Landwirts Liederbuch 01; D. Möhre, ihr feldmäß. Anbau u. ihre Verwendung 97.

Muenzer, Vally, geb. Meisner (Pf. Vally M. Otto), Gattin d. Vor., Hauswirtsch., ✓. Bythin, Posen. (Kiekrz $^{15}/_{1}$ 63.)

Müsebeck, Ernst, ♛, Dr. phil., Archivassistent. Queuleu b. Metz, Maximinplatz 70a. (Conerow b. Greifswald $^{4}/_{4}$ 70.) **B**: Christentum, Kirche, Persönlichkeit 02. *

Mützel, Paul, Polit., Chefred. d. „Bonn. Zeitg". Bonn a. Rh., Kronprinzenstr. 6. (Posen $^{17}/_{11}$ 64.)

Muff, Christian, klass. Ψ, Dr. phil., GP., Rektor der Landesschule. Pforta. (Treffurt $^{14}/_{8}$ 41.) **B**: s. 1902, S. 986. ()

Mukki, Negerle, s. Hans Nydegger.

Mulde, Heinz v. der, s. Wilh. H. Clobes.

Mumm, Reinhard, ✝, Sozialethik, Lic. theol., GenSekr. d. freien kirchl.-soz. Konferenz. **H**: d. „Kirchlich-sozial. Blätter", d. „Hefte der fr. kirchl.-soz. Konferenz", der „Neuen Christoterpe". **MitH**: d. „Reformation". Berlin N, Auguststr. 82. (Düsseldorf $^{25}/_{7}$ 73.)

Mumme, Fritz, ⊠, Buchgewerbe, Stenographie, Red.-Mitgl. d. „Neuesten Nachrichten". Braunschweig, Grünstr. 8a. (Wolfenbüttel $^{9}/_{10}$ 60.) **B**: D. franz. Werksatz 93.

Mummenhoff, E., Lokal- u. Kult. ♛, Stadtarchivar u. ArchivR., **H**: d. „Mitteilungen d. Ver. f. Gesch. d. Stadt Nürnberg". Nürnberg, Mittl. Pirkheimerstr. 34. (Nordwalde $^{22}/_{12}$ 48.) **B**: Rathaus in Nürnberg 91; Altnürnberg 90; H. Sachs 94; D. deutsch-franz. Krieg 1870/71 95; D. Burg zu Nbg 96, 2. A. 00; Führer durch das Rathaus zu Nbg 96; D. Reichsstadt Nbg gesch. Entwicklungsgang 98; D. Hans Sachsfest in Nbg 4. u. 5. Nov. 1894 99; D. Handwerker in d. deutsch. Vergangenh. 01; D. Neptunbrunnen zu Nbg, s. Entstehg u. Gesch. 02.

Muncker, Franz, Litt. ♛, Dr. phil., o. UP. München, Glücksstr. 7 III. (Bayreuth $^{4}/_{12}$ 55.) **B**: resp. **H**: Ueb. 2 kl. dtsche Schrift. Aventins 79; Lessings persönl. u. litt. Verhältnis zu Klopstock 80; Ausg. d. kl. dtsch. Schriften Aventins 80; Ausg. d. altfranz. Rittergeb. Joufrois (m. K. Hofmann) 80; J. W. Schäfer, Gesch. d. dtsch. Litt. im 18. Jahrh., 2. A. 81; Hermann v. C. M. Wieland 82; H. v. Kleists sämmtl. Werke 82 IV; Klopstocks Messias I/III. Gesang 83; Lavater 83; Lessings sämtl. Schrift. v. Lachmann, 3. A. 86 f. XVI; Lessings ausgew. Schrift. 86 VI, n. A. 90; Klopstocks ausgew. Wke 87 IV; Klopstock, Gesch. f. Lebens u. s. Schriften 88, 2. A. 00; Klopstocks Oden 89 II; Wielands ausgew. Werke 89 VI; Bremer Beiträger 89 II, in Kürschners Dtsch. Nat.-Litt.; Lessings Werke 90 XII; F. Rückert 90; R. Wagner, 5. A. 91, engl. 91; Briefwechsel zw. Schiller u. Goethe, 5. A. 93 IV; Briefwechsel zw. Schiller u. Humboldt, 3. A. 93; Anakreontiker u. preuß.-patriot. Lyriker 94 f. II, in Kürschners Dtsch. Nat.-Litterat.; R. Wagners Werk (begleit. Text) 94 ff. II; Immermanns ausgew. Werke 97 VI; Forschungen zur neueren Litt.-Gesch. 98 ff. XXIII.

Mund, Ed., s. Edmund Krafft.

Mund, Ed., s. Edm. Lichtenstein.

Mund, Hugo, Prof. Hannover, Siebstr. 3. (Braunschweig $^{7}/_{7}$ 42.) **B**: Musikal. Künstlerbrevier 78; Beitr. z. Gesangunterricht 80; Einführung i. d. naturgem. Gesundheitspflege 87, 3. A. 88; Kurzgef. Musikgesch. 89; Gesundheit als Grundlage des menschl. Glückes 89; Die Ausbildung u. Erhaltung d. menschl. Stimme 99.

Munk, Imman., Physiologie, med. ⚗, Dr. med., ao. UP. Berlin NW, Hinderfinstr. 5. (Posen $^{3}/_{5}$ 52.) **B**: Physiologie d. Menschen u. d. Säugetiere 82, 6. A. 02; (m. J. Uffelmann): Die Ernährung, Handbuch d. Diätetik 87, 3. A. (m. C. A. Ewald) 95; Einzelernährg u. Massenernährung 93.

Munk, Leo, Dr. jur., ⚖, Advokat. Wien I, Fleischmarkt 1. (ebda $^{2}/_{12}$ 61.) **B**: Steuerbelastung d. Reichshauptstädte Wien u. Berlin 89; Patentrechtl. Licenz 97; Oestr. [Patentgesetz 01.

Munter, s. Gabr. Glaß.

Muralt, Adolf v., VBJ., ✓, Nov., **H**: der „Histor. Korrespondenz", Journalist. Berlin W, Steinmetzstr. 21. (Darmstadt $^{26}/_{7}$ 67.) **H**: „Das deutsche Vaterland", Wochenschr. 97/98. ()

Murau, Frau Caroline, VB., Mode, Nov., ✓. Wien I, Salvatorgasse 6. (ebda $^{1}/_{3}$ 61.) **B**: A. Oestr. Herz. 82; Wien. Malerinnen [95. ()

Murbach, Hans, s. Karl Storck.

Murko, Matthias, Dr., slav. Ψ, o. UP. Graz, Universitätsstr. 27. (St. Urban, Steierm. $^{10}/_{2}$ 61.) **B**: Die Gesch. von den sieben Weisen bei den Slaven 90; Deutsche Einflüsse auf d. Anfänge d. böhm. Romantik 97; Vatroslav Oblak 02.

Murmelchen, s. Theod. Francke.

Murnau, L. v., s. Ludw. Petzendorfer.

Murr, Jos., (k.), klass. Ψ, mod. u. altklass. ✍. Dr. phil., GPrf. Trient, Via Suffragio 51. (Brixen, Tirol $^{6}/_{6}$ 64.) **B**: Pflanzenwelt in d. griech. Mythologie 90; Altgriech. Weisheit: I Die Epiker ꝛc., II Euripides 91, III Ehe u. Liebe 97; Was sagt uns Plato v. Jenseits? 91; Wo steht die Wiege der Menschheit? Vom pflanzengeogr. Standpunkt beantw. 91; Gottheit d. Griechen als Naturmacht 92; Parusie d. Gottheit in vegetabil. Substanz 92.

Muschi, J. Bernard (Pf. Jean Bernard), ✓, ⊙, ♆, Ue: F. Berlin W, Mansteins-

str. 11. (München 17/1 47.) V: Glockentöne, G. 67; Isidore v. Lohma, Ep. 74, 4. A. 86; Dtsche Klassiker in d. Schule 78/79 II; Aus alter Zeit 79; Magnus, Ep. 80; Zwei Herzen u. ein Schlag, E. 81; Lieben u. Leben, N., 3. A. 87; Mein Anhalt 86; Hirt und Königstochter 86; Jovan u. Margot, Dr. 87; Jungfrau v. Oldenwörd 88; Herzog Friedrich-Lied 88; Alleweg gut Brandenburg, histor. Erz. 89; Anhalt. Geschichtenbuch 89; D. wendische Krone, Dr. 90; Rivalen, Dr. 90; Wilhelm II. u. s. Friedenswerk, hist. Erz. 91, 2. A. 98; Deutschen in Ostafrika, hist. Erz. 91, 2. A. 98; Arbeitseinstellg, Volkserz. 92; J. Bauue d. Faustrechts, hist. Erz. 94; Hansabund, hist. Erz. 94 u. a. Volkserz.; Seine Hoheit, R. 99; Der Marmorfuß, R. 00; Simplicissimus, Don-Quixotte-Roman 01. H: J. Krams Kraut u. Arbes, G., 7. A. 92; Das litt. Anhalt 90.

Muschick, Emil (Pf. Emil Droonberg), BB., (k.), ✗, Roman. London W 12, Marble Arch. (Haverstock Hill). (Bautzen 8/2 64.) V: A. Irrwegen, R. 90; Simili, R. 90; Verbotene Liebe, R. 91; Geerbte Schuld, R. 91; Königstraum, R. 92; Die Nixe vom Eichsee, R. 92; Heilige Sünde, R. 92; Reise um die Erde in 72 Tagen, R. 92; Sündflut, R. 93; Ist d. Hypnose gefährlich? 96; The Deafness and its Cure 00.

Muschner, Georg (Pf. Georg Niedenführ), Roman, ♆, /. Berlin W 62, Lutherstr. 51. (Reichenbach i. Schl. 25/10 75.) V: Frau Eva, R. 01.

Mushacke, Bernh., ♆, Epik, SchulR. Döbeln, Königstr. 19. (Altenburg 13/5 39.) V: H. v. Kempten 89; Dtsche Rhapsodien 88; Luther als deutscher Mann 89. ()

Musiol, Rob. (Pf. M. Louis), (k.), ♆, Musik, Kantor. Fraustadt, Pos. (Breslau 14/1 46.) V: W. Fritze 82; Kl. Musikerlexik. 90; Katechismus d. Musikgesch., 2. A. 88; Th. Körner u. seine Beziehungen zur Musik 93; H. Brückler 96. H: J. Schuberth, musik. Lex., 10. A. 87; Grüninger, mus. Lex. 86 ff. ()

Mussafia, Ad., roman. Ψ, Dr. phil., o. UP., HofR. Wien VIII, Florianigasse 1. (Spalato 15/2 35.) ()

Muszkat, Moritz, ✉, Finanzwiss., Dir. des E. v. Wolzogen'schen Bunten Theaters. Berlin W, Marburgerstr. 16. (Warschau 5/5 47.) V: Ueb. direkte u. indirekte Steuern u. ihren Einfluß auf d. Handel (I. Preisschrift) 69; Die Emmissionssteuer 94. ()

Muth, Karl (Pf. Veremundus), (k.), ☉, Kunst, /, Litt♛, Publizist. München, Franz Josephstr. 31 III. (Worms a. Rh. 31/1 67.) V: Festschrift z. Einweihg d. Wormser Spiel- u. Festhauses 89; Wem gehört die Zukunft? Aus d. Litt.-Leben der Gegenw. 93; Steht d. kath. Belletristik auf d. Höhe d. Zeit? E. litt. Gewissensfrage, 2. A. 98; D. litt. Aufgaben d. deut. Katholiken. Gedanken üb. kathol. Belletristik u. litt. Kritik 99. Uc: Klein, Lavigerie u. s. afrikan. Werk 93; Goyau, Der Vatikan 97; Theuriet, Stiftsdame 02.

Muth, Rich. v. (Pf. Paul Wallner), Dr. phil., Ballade, Roman (pseud.), pens. Sem.-Dir. Wien IX, Pichlergasse 4. (Prag 26/9 48.) V: Einleitg in d. Nibelungenlied 77; Mhdt. Metrik 82; Lenz u. Herbst, G. 00; Der Hubmair Franzl, R. 02; Diktierbuch auf Gr. d. neuen Rechtschreibg 02.

Muther, Rich., Kunst, Dr. phil., o. UP., Red. v. „Die Zeit". Breslau, Ohlauufer 32. (Ohrdruf 25/2 60.) V: A. Graff 81; Die ältesten deutsch. Bilderbibeln 83; D. dtsche Bücherillustr. d. Gothik u. Frührenaissance 84; D. Cicerone in d. großen Kunstsammlungen Europas 86; Meisterholzschnitte a. 4 Jahrh. 89; Geschichte d. Malerei im 19. Jahrh. 93; Gesch. d. Malerei 99; E. Jahrhundert franz. Malerei 01; Studien und Kritiken I 01. ()

Muthesius, Hermann, △, Kunstgewerbe, Dr. ing., Landbauinspektor, zuget. d. deut. Botschaft i. London. London, The Priory, Hammersmith. (Groß-Neuhausen 20/4 61.) V: Italien. Reiseeindrücke 98; Engl. Baukunst d. Gegenw. 00/02; D. Zeichenunterr. in d. Londoner Volkssch. 00; Architekton. Zeitbetrachtungen 00; Der kunstgewerbliche Dilettantismus in Engl. 00; Die neuere kirchl. Baukunst in Engl. 02; Stilarchitektur u. Baukunst 02. *

Muthesius, Karl, 🖹, 1. Sem. Lehrer, Red. d. „Pädagog. Blätter f. Lehrerbildg" u. d. „Beiträge z. Lehrerbildg u. Lehrerfortbildung". Weimar, Bismarckstr. 15. (Wolferstedt 16/1 59.) V: Stellung der Heimatkunde 90; Stellung des Rechenunterrichts im Lehrplan 93; Rechenb. f. Volksschulen 92/94 V, 3. A. 01; Schulaufsicht u. Lehrerbildung 02; Goethe e. Kinderfreund 02.

Mužik, Hugo, klass. Ψ, k. k. GP. Wien VI, Liniengasse 8. (Rzeszow 24/2 58.) V: Stoff u. Mittel d. Unterrichts in den klassischen Sprachen 93; Gesch. des Schützenvereins in Krems 95.

Myers, Ulr., s. Ant. Osk. Klaußmann.

Myrbach-Rheinfeld, Frz Frh. v., ✉, Dr. jur., o. UPrf. Innsbruck, Saggengasse 11. (Zalesczyki 3/12 50.) V: Uebertretung d. Zinsverheiml. nach österr. Gesetzgebung 80, 2. A. 91; Besteuerung d. Gebäude u. Wohnungen 86; Gemeinwirtschaftl. Betrieb elektr. Anstalten 86; Molkerei-Genoss. in Oest. u. ihre Besteuerung 94; Gutachten über d. österr. Valuta-Reform 96; Die Entwicklung d. Wirtschaftssysteme 00; Die Arbeit 01.

N.

Naaff, Anton Aug., DDeSchG., ♆, /, Nov., Polit. u. Volksktde, H: d. „Lyra". Wien XVIII/2, Herbeckstr. 52. (Weitentrebetitsch 28/11 50.) V: resp. H: J. Mückerl, hum. Ep. 77; Liebesgaben 79; Freizunft d. Neuzeit 80; V. still. Insel, G. 82; Comotovia V; Deutsch. Volkslied i. Oestr. 83; Von schwarzer Erde, Erz. 84; Aus dem Dornbusch 89|90; Gartheil u. Krauseminz, G. 91|92; Der Sonn' entgegen, Dichtgn 94|95; Gerda 96|97.

Nader, Engelb., Anglist, Dr. phil., Prf. Wien I, Schottenbastei 7. (Waizendorf 9/6 53.) V: s. 1902, S. 990. ()

Nadler, Friedr., ♆, SemLehr. Elsterwerda, Berlinerstr. 212. (Döllingen 4|747.) V: Erläutg u. Würdigg dtschr Dichtgn 82, 2. A. 85; D. Wichtigste a. d. Poetik 82, 2. A. 01; Ratgeb. f. Volksschull. 88, 6. A. 00.

Nadler, Gustav Adolf, DDeSchG., O. Passau, J. Kapuzinerstr. 25 1/4. (Czernowitz 22/3 34.) V: Beethoven in der Heimat, L. 72; Im Boudoir d. Pompadour, L. 73; Der Grobian, L. 80; Sprachlehre d. Ehe, Hum. 81; Sancta veritas, ep. Dichtg 97.

Nadrowski, Rich., Ψ, GPrf. Marienburg, WPr., Mühlengraben 49 A. (Neidenburg, OPr. 11/5 54.) V: Neue Schlaglichter auf dunkeln Gebieten d. griech. u. lat. Etymologie 79, 2. A. 88; Blick in Roms Vorzeit 84; Abriß d. Wortbildg i. Deutsch. 92.

Nägele, Eugen, Landesktde, Prf., H: „Blätter des Schwäb. Alb-Vereins" u. d. „Tübinger Blätter". Tübingen. (Murrhardt 10/2 56.) V: Tübingen u. Umgebg 76, 2. A. 84|89; Gesch. d. akademisch. Liedertafel zu Tübingen 79; Verlorene deutsche Stämme 80; Schubart 89; Albwandergen 89 u. 90; Uhlands Jugenddichtung 93; D. schwäb. Alb 94; Kastell Waldmössingen 96.

Naeher, Jul., Archäologie, mittelalt. Kriegsbaukunst, Bauinsp. a. D. Dresden-A., Elisenstr. 23. (Pforzheim 1/4 24.) V: Land u. Leute in der Prov. Bahia 83; Pforzheim u. Umgebung 84; Burgen in d. Umgebung v. B.-Baden 84; Bad. Burgen d. Breisgaues 84; Burgen d. Kraichgaues 84; Umgebg v. Karlsruhe 84; Schloß Zwingenberg a. N. 84; Ursprung u. Wesen der dtschen Burg 84; Burgen u. Klöster d. roman. Schweiz 85; Château la Sarraz 86; Château de Cruyère 86; Burgen d. Pfalz 87; Burgen v. Elsaß-Lothringen 88; Baudenkmäler d. Ortenau 88; Röm. Militärstraßen 88; Die Baudenkmäler d. unteren Neckargegend und des Odenwalds 91 f. V; Die versch. Bauarten d. Burganlagen 92; Die Meierhöfe der Römer in Süddeutschland u. der german. Völker 93; 34 Rundsichten; Die Anlage d. MA. Städtebefestigung 94; Gesch. d. Mauertechnik 95; Rundsicht u. Burgenaufnahme d. sächs. Schweiz; Pforzheim und Heidelberg vor ihrer Zerstörung 1689; Rundsicht und Burgenaufnahme d. Elbethals v. Bodenbach b. Meißen; D. Burgenlehre f. Südw.-Dtschl. 01.

Naetebus, Gotthold, roman. Ψ, Dr. phil., Biblioth. an d. U.-Bibl. Berlin-Großlichterfelde, Moltkestr. 22a. (Berlin 26/12 64.) V: Die nicht-lyr. Strophenformen d. Altfranz. 91. **MitH**: Album academiae Vitebergensis, Bd. II 94.

Naeter, Hans, graph. Kunstgewerbe, techn. /. Großlichterfelde (Wannseebahn). (Egeln, Bez. Magdeburg 26/9 59.) ()

Nagel, Emil (Pf. F. Clavus), /, H: d. „Lust. Welt", „Humorist. Flieg. Blätter", „Hum. Deutschland", „Unsere Gesellschaft", „Deutscher Hausfreund", „Bunte Welt", „Mode u. Handarbeit". Berlin W, Luitpoldstr. 32. (Augsburg 14/5 44.)

Nagel, Ignatz, OeF., Eisen-, Metall- u. Maschinenfach, H: u. Red. d. „Ungarisch. Metallarbeiter". Budapest VI, Alkotmány utcza 3. (Galgócz 15/12 57.)

Nagele, Ant., ♆, /, Kultur♛, germ. ♆, ◍, Dir. d. OReal- u. höh. Gewerbeschule. Wiener Neustadt. (Bozen 1/11 51.)

Nagl, Johann Willibald, DDeSchG., dtsche Spr. u. ält. Litt., Dr. phil., UDoz., Ritm., H: „Deut. Mundarten". Wien XVIII, Martinstr. 39. (Natschbach 11/5 56.) V: Ueb. d. gegenw. Stand d. bayr.-österr. Dialektforsch. 81; Roanad l, Gramm. Analyse des n.ö. Dialektes 86; Fuchs Roauer 89; Vocalismus d. bayr.-österr. Mundart I 95; Geograph. Namenkunde 03. **MitH**: Deutsch-österr. Litt.-Gesch. 99.

Nagl, Frl. Maria Assunta, (k.). Wien I, Domgasse 6. (ebda 6/4 71.) Uc: D. Gnadenort U. L. Fr. vom hl. Rosenkranze in Valle di Pompei 98, 2. A. 01; Die 15 Samstage zu Ehren U. L. Fr. vom heil. Rosenkranze in Valle di Pompei 99. [hanna Szelinski.

Nahmer, Frau Johanna v. d., s. Jo-

Nahrhaft, Otto, Nov., Skizzen, Essays, cand. jur. Wien II, Taborstr. 18. (ebda 16/7 80.) ()

Najmajer, Frau Marie v., DDeSchG., VB., ♆, Epik, /, Roman. Wien III, Ungargasse 3. (Budapest 3/2 44.) V: Schneeglöckchen, G., 2. A. 73; Ged., n. Folge 72; Gurret-ül-Eyn, Ep. 74; Gräfin Ebba, G. 77; Schwedenkönigin, R. 82; Johannisfeuer, Ep. 88; N. Ged. 91; Stern v. Navarra, R. 00; D. Göttin Eigentum, G. 01.

Nana, s. Nanny Lutze.

Naschér, Eduard, Humor, ♆, Prf. Wien II 2, Lichtenauergasse 5. (Ung.-Brod 13/5 53.) V: Sein Gnadenbild, N. 80, 3. A. 85; Gesch. e. Fensterscheibe 80, 3. A. 85; Lax u. Sax, P. 85; Irrende Sterne, Nov. 85; Sprachlogik im Dienste d. Humors 86; Drei Damen meiner Bekanntschaft, hum. Nov. 88, 2. A. 90; Sommersprossen, hum. Nov. 90;

Lilis Briefe, L. 94; Handb. d. Litt. d. alten Völker 96; Und wem sie just passierte, N. 97; Gesch. d. Welt-Litt. 01. ()

Naschér, Simon, israel. ✝ u. Fachzeitschrift., Dr. phil., Prs., Oberrabbiner a. Berlin (a. Urlaub). Baja, Ung., Comitat Bács, Antoniengasse, Dr. Ladányi'sches Haus. (Liptó Szt. Miklos 23/3 42.) **V:** Der Gaon Haja 67; Die Sentenz bei Juden u. Arabern 68; Dtsche Philosophie u. Volksbildg 72; Wissensch. Vorträge 75; D. Judentum d. Aufklärg 76; D. jüd. Gemeinde 77; Moises Nascher 79; Frz Deák 79; Vier Momente 80; Reviczkys Ged. 96. ()

Nasse, Otto, Pharmakologie u. physiolog. ⚗, Dr. med., o. UP. Rostock, z. Zt. mit Urlaub in Freiburg i. Br. (Marburg 2/10 39.) **V:** Beitr. z. Physiologie d. Darmbewegung 56; Beitr. z. Anat. u. Physiol. der quergestreiften Muskelsubstanz 82.

Nassen, Jos. (k.), dtsche Litt., GOLehr. Jülich, Rheinld. (Waldbreitbach 29/12 61.) **V:** Ueb. den platon. Gottesbegriff 95; H. Heines Familienleben nebst e. Heine-Bibliogr. 95; Neue Heine-Funde 97; D. dtsche Flotte u. die deutsche Dichtg 98. ()

Nast, Frau Clara (Pf. Franziska Mainau u. Herbert Fohrbach), VV., Roman, Nov. Tilsit, Kirchenstr. 10. (Eydtkuhnen 30/4 66.) **V:** Aga, d. Heidin, Erz.; Alf, Erz.; Wandernachtigall, R.; Die Hexe, R. 98; Arme Anna Feodorowna, R. 98; Jewfei der Lügner, R. 99; Irrwege der Liebe, R. 00; Litauisch Blut, Sk. 01; Garde in Korzany, R. 02.

Natge, Hans (Pf. Hans v. Tempelhof), ⁂, ♛, Dr. phil., Red. d. „Parole", des „Kriegerhaus" u. d. „Jahrbuch (National-Kal.) des Deutsch. Kriegerbundes". Berlin-Tempelhof, Villa Maria. (Quedlinburg 23/9 51.) **V:** F. Bacons Formenlehre 90; Prinz Heinrich d. Seefahrer 98. **H:** oder zum Teil **V:** Der Sedantag 93; Geschichtl. Vorträge für Krieger- und Landwehrvereine 94; Unter Kameraden 94, 96, 00; Zu Kaisers Geburtstag 94, 00; Fahnenweihe 95/00; Mitteilgen a. d. Kriegervereinswes. (Korrespond.) 95; Gesch. Ansprach. für Kriegervereine 96; Liederbuch „Singt Kameraden!" 97; Festsp.-Mappe 97; Kampf- u. Friedensstätten von 1870/71 95; Ernst v. S.-Altenburg 96; Königin Luise 96; Neues Deklamatorium f. Kriegervereine 98; Bücherfreund 98; Volkstüml. Vorträge a. allen Wissensgebieten 00, Neue Folge 01; Das Stiftungsfest i. Kriegerverein 00; Z. 100. Geburtstag Moltkes 00; Deutsche Chronik 00; „Ich bin e. Preuße!" 01; Deutsches Seemannslied 01; Deutsches Kriegerbund-Lied 01; Deutsches Trinklied 01; Kyffhäuser-Bote 00/02.

Nath, Max, Dr. phil., GOLehrer, Hilfsarb. im Kultus-Min. Berlin NW 52, Gerhardstr. 10. (Oppeln.) **V:** Lehrpläne und Prüfungsordnungen im höh. Schulwesen Preußens 01. ()

Nathan, Sally (Pf. Hermann Fuchs), O. Berlin C, Alexanderstr. 12 a. (Allenstein, OPr. 30/1 67.) **V:** Herzblättchen, G. 94; Das Elend, soz. Tr. 00; Ruptura cordis, R. 01. ()

Nathusius, Martin v., ✝, D., o. UP., **H:** „Monatsschrift f. Stadt und Land". Greifswald. (Althaldensleben 24/9 43.) **V:** Unser Wandel ist im Himmel, Pred. 81; Timotheus, 2. A. 83; Naturwiss. und Philos. 83; Katechismus-Predigten, 2. A. 89; Wesen d. Wiss. u. ihre Anwendg auf d. Relig. 85; Wiss. u. Kirche im Streit um d. theol. Fakultäten 86; Verfassg d. evang. Kirche 88; Mitarbeit d. Kirche an der Lösung d. soz. Frage, 2. A. 97; Christl.-soz. Ideen d. Reformationszeit u. ihre Vorgesch. 97; Unsittlichkeit von Ludwig XIV. bis z. Gegenwart 99; Ausbildung d. prakt. Theologie zur system. Wissenschaft 99; Ueber wissensch. u. religiöse Gewißheit 03.

Nathusius-Neinstedt, Heinrich v., ♛, Dr. phil., Bibl. der Stadtbibl. Frankfurt a. M., Oberlindau 67. (Neinstedt a. H. 22/6 51.) **V:** D. Deutschmeister vor 1232 88; Ein Leibhusar i. Kriege 1870/71 95; Beitr. z. Gesch. d. Hauses Neufville (mit A. von Neufville) 97; Stammbaum der Nachkommen des Rudolf v. Günderrode u. d. Margarethe v. Holzhausen 99; Das Münzenberger sogen. Alt-Strahlenberger Erb- u. Frauenlehn zu Oberrad 00; Beiträge zur Gesch. der Familie Nathusius, Heft 1, 02.

Natorp, Paul, ⁂, 𝔅, Dr. phil., o. UP. Marburg a. L. (Düsseldorf 24/1 54.) **V:** Descartes' Erkenntnistheorie 82; Forschgn zur Geschichte d. Erkenntnisproblems im Altertum 84; Einleitg in die Psychol. 88; Ethika d. Demokritos 93; Religion innerh. d. Grenzen d. Humanität 94; Pestalozzis Ideen üb. Arbeiterbildg u. soz. Frage 94; Platos Staat u. die Idee d. Sozialpädag. 95; Sozialpädag. 98; Herbart, Pestalozzi u. die heut. Aufgabe der Erziehgslehre 98; Platos Ideenlehre 03.

Natscheradetz, Rudolph (Pf. C. Rudolph), PA., ✉, Corresp. d. „Berl. Börsenzeitg". Wien I, Adlergasse 10. (Prag 17/8 64.) ()

Nattermüller, Otto, Obstbau. Erfurt, Daberstedterstr. 2. (Gotha 7/2 51.) **V:** Obstbau in den 12 Kalendermonaten 87, 4. A. 97; Obst- u. Gemüsebau 94, 2. A. 00.

Naue, Julius, Dr. phil., Prs., **H:** d. „Prähistor. Blätter". München, Promenadeplatz 6. **V:** Hügelgräber zwischen Ammer- und Staffelsee 87; Bronzezeit in OBayern 94; L'époque de Hallstatt en Bavière 95; Die vorröm. Schwerter aus Kupfer, Bronze u. Eisen 03.

Naumann, Frau Pfr. Dora (Pf. Th.

Treudank), ⊙. Treuen i. V. (Freiberg, Sachsen 44.) V: Am Kirchsteig, G. 01.

Naumann, Edm., ◉, Dr. phil., kais. japan. Vermessgsdir. a. D. Frankfurt a. M. (Meißen 11/9 54.) V: s. 1902, S. 994. ( )

Naumann, Friedr., Politik u. Sozialpol., Pfr. a. D. H: d. „Hilfe" u. d. „Zeit". Berlin-Schöneberg, Hohenfriedbergstr. 11. (Störmthal, Sa. 25/3 60.) V: Das soz. Programm d. evang. Kirche 90; Was heißt christlich-sozial? 94/96 II; Soziale Briefe an reiche Leute 94; Jesus als Volksmann 94; Gotteshilfe 95/01 V; Grundlage unseres Glaubens 98; Asia 98, 4. A. 00; Nat.-soz. Katechism. 96; Weltpol. u. Sozialreform 98; Zar u. Weltfrieden 98; Bebel u. Bernstein 98; Nationale Sozialpolitik 98; Deutschland u. Oesterreich 99; Staat und Familie 99; Flotte und Reaktion 99; Weltmacht u. Sozialreform 99; Demokratie u. Kaisertum 00, 2. A. 00; Handelsvertr. od. Brotwucher 01; Nationaler u. internat. Sozialismus 01; D. Wert der Schwachen für d. Gesamtheit 01; Kunst u. Volk 02; Fleischnot und agrarische Gefahr 02; Neudtsche Wirtschaftspolit. 02; Gotteshilfe fürs ganze Jahr 02. H: d. „Göttinger Arbeiterbibliothek"; des Jahrbchs d. „Hilfe" (Patria) 01/02/03.

Naumann, Heinrich, ♆, Volkserz., Landwirt. Nanzhausen b. Marbg, Hess. (ebda 20/11 56.) V: Ein schlicht. Strauß, G. 86.*

Naumann, Frau Josefine verw., (k.), Roman, Nov., Erz. Salzburg, Franz Josefstr. 20. (Reichenhall, Bay. 19/3 32.) V: Beschützer, R. 63; Alpenblumen 76; Zwei Weihnachtsabende 77. ( )

Naumann, Victor, ⊙, Roman. München, Georgenstr. 35, (Berlin 8/5 65.) V: s. 1902, S. 995. ( )

Naumburg, H., s. Helene Lobedan.

Nautilus, s. Arthur Seemann.

Navarra, Bruno, Sinolog. Seehausen b. Grasberg, Lilienthal. V: China u. die Chinesen. ( )

Nawrocki, Rud., LV., Nov., ♆. Berlin-Schöneberg, Albertstr. 7. (Rosenhain 1/12 58.) V: Aus der Kinderwelt 90; Nov. 91; Dtsche Art, Nov. 92; Von Haus u. Hof, N. 93; Erste Liebe, N. 94; Am Wegrande, G. 95; N. Nov. 97; D. neue Geschlecht, N. 01. ( )

Nay, H., s. Hugo Hayn.

Neal, Max (Ps. Maximilian Dalhoff), ⊙, Chefred. der „Münchner Ztg." München, Frauenstr. 7 II r. (ebda 26/3 65.) V: Graf Arco, Dr. 88; Sebastiano Ziano, Sch. 89; Das End' vom Lied, psycholog. Gesch. 93; Reform des Würzburg. Stadttheat. 93; Bacchantin, Sch. 94; Sergeant Crespo, Optte 98; Die Armen im Geiste, Vst. 99; Die Lügenbeuteln, Vst. 00; D. Hochtourist, L. (m. Curt Kraatz) 02; D. Bauern-Brünnhilde, R. 02.

Neander, Wolfg., ♆, ⊙, /, fürstl. Hof-Rezitator. Hannover, Lessingstr. 9 C. (ebda 6/3 63.) V: s. 1902, S. 995. ( )

Nebehay, Karl, ◉, /, Kult.♛, Ethnographie, Ue: Span., Bankbeamter. Wien XIX, Billrothstr. 79. (ebda 9/10 60.) Ue: aus dem Span.: Der grüne Vogel 95; Aus dem Lande Carmens 97.

Necker, Moritz, CP., Lehrer d. Dramaturgie a. d. Schauspielschule d. Wien. Konservat., /, Kritik, Dr. phil. Wien IX, Porzellangasse 60, (im Sommer in Piesting, NOest.) (Lemberg [4]/10 57.) V: Joh. Nestroy 91; Marie v. Ebner-Eschenbach 00. H: Lotheißen, Gesch. der franz. Litt. 97; Ehrhard-Necker: Franz Grillparzer 01; Grillparzers sämtl. Werke 03.

Neckheim, Hans, Musiklehrer a. d. k. k. Lehrerbildgs-Anst. Klagenfurt, Kärnten, Glangasse 25. (Wiener Neustadt 19/3 44.) V: (mit J. Pommer) 222 echte Kärntnerlieder 91/93 II, I 3. A. 01, II 2. A. 99.

Neeff, Gotthold August, ♆, ⁂, †, /, Dr. phil., Ev. luth. Pfr. Yutan, Saunders County, Nebraska, VSt. N. A. ([10]/8 69.) V: Primula veris, Ged.

Neese, Konrad, ♛, ⚔, Sekr. a. d. Lehr- und Erzieh. Anst. f. Knaben zu Dresden-Striesen, Eisenacherstr. 21 II. (Reichstädt, S. Alt. 13/5 55.) V: D. Freimaurer-Institut (Lehr- u. Erzieh. Anst. f. Knaben) in Dresden 96.

Neese, Moritz, Statistik, ⊠, Dr. phil., Dir. d. statist. Amts. Breslau, Klosterstr. 69. (Dienstädt 18/4 51.) V: Statist. Almanach für d. deutsche Reich 77 ff.; Bresl. Statist. 79/02; Statist. Jahrb. deut. Städte 90 ff. X; Armen- u. Wohlthätigkeits-Anstalten Bresl. 91; Bresl. Bürgerbuch, III bis V, 92/98; Red.: Festschrift für das 8. dtsche Turnfest zu Breslau 94; Statistische Daten über die Stadt Breslau 98 01/02; Red.: Breslauer Gemeindeblatt 01/02.

Nef, Karl, Musik, Dr. phil., UDoz., Red. der „Schweiz. Musikzeitg." Basel, Frobenstr. 75. (St. Gallen 2 7/8 73.) V: Collegia Musika in d. deutsch-ref. Schweiz 96; Ferd. Huber 98; Zur Gesch. d. deutsch. Instrumentalmusik in d. 2. Hälfte d. 17. Jahrhdts 02.

Neff, Josef, ♆, ♛, ProGDir., Prof. Donaueschingen. (Weinheim, B. 6/8 53.) H: H. E. Hessus, Noriberga u. a. Städtegeb. 96; Der Humanist Philippus Engentinus 99; Analekten zur Gesch. des deutsch. Humanismus 01.

Nehring, Alf., ♆, Tier◉, Dr. phil., o. P. d. Landw. Hochschule. Berlin N, Invalidenstr. 42. (Gandersheim 29/1 45.) V: Fossile Pferde aus dtschen Diluvial-Ablagergen 84; Tundren u. Steppen d. Jetzt- u. Vorzeit 90; Herberstain u. Hirsfogel 97.

Neidhardt, Karl, Pastor. Hamburg,

Hammerbrookstr. 66. ($^{4}/_{11}$ 63.) **V**: Jesu Todesweg 01.

Neisser, Eugen, ♁, /, ✓, Red. d. „Kl. Journ." Berlin W, Knesebeckstr. 44 p. (Breslau $^{8}/_{6}$ 61.) **V**: Papa, Schw.; Kindesopfer, Dr.; Nach berühmt. Must., P. ()

Neißer, Max, PA., Polit. Redakt. des „Hamb. Fremdenbl." Hamburg-Reinbeck, Holst. (Landeck $^{28}/_{7}$ 45.) ()

Neißer, Frau Regina (Pf. R. N. R. Thal), /, ♿, Kult.♛. Breslau, Trinitasstr. 7 I. (Lissa in Pos. $^{10}/_{10}$ 48.)

Neitzel, Otto, Dr. phil., Musikref. der „Köln. Ztg." Cöln, Rh., Hansaring 23. (Falkenburg $^{6}/_{7}$ 52.) **Bearb.**: Fierrabras. **V**: Führer durch die Oper III; Saint Saëns.

Nelle, Wilhelm, Hymnologie, Liturgik, Kirchenmusik, Pfr. u. Superint. Hamm, Westf. (Schwöbber bei Hameln $^{9}/_{5}$ 49.) **V**: Das Evang. Gesangb. (Elberfeld 1835), hymnolog. untersucht 83; D. Ev. Gesangb. u. die Gemeinde 90; Liederbüchlein 92; D. Festmelodien d. Kirchenjahr. 95; Gerhard Tersteegen 97; Choralbuch f. Rheinl. u. Westfalen (1. A. m. Hollenberg) 92, 2. A. 99; Martin Luther, die Wittenbergische Nachtigall 01; Philipp Spitta 01; Philipp Nicolai 02.

Nelten, Ludw., ♁, /, Privatbeamter. Halle a. S., Harz 35. (Schneidemühl $^{15}/_{9}$ 68.) **V**: Die Vergnügungsreise, Schw. 88; Mod. Theaterzustände 88; Im Dienste d. Musen, Dr. Pl. 91; Dramaturgie d. Neuzeit 93, 2. A. 94; Pro et contra, Dramaturg. Studien 96; Goethes Ur-Faust u. die zünft. Litt.Forschung 99. **H**: Bühnen-Faust 94.

Nemo, J., s. Johanna Connemann.

Nennewitz, Oscar, (Pf. Dr. R. Caros), ✠, ✉, Roman. Chemnitz, Moritzstr. 9. (Pegau i. S. $^{30}/_{4}$ 50.) **V**: Geistige Fortschritte 80; Candidat, R. 92.

Nentwich, Max, /, Roman, ♁, Kunst- u. Theaterkritik. Berlin SW, Seydelstr. 16. (Münsterberg i. Schl. $^{15}/_{3}$ 68.)

Nentwig, Gustav, /, ✠. Breslau, Thiergartenstr. 65. (Reinerz $^{3}/_{8}$ 40.) **V**: Schreckenstein, R. 74 II; Peter Axmann, R. 77 III; Waldgespenst, R. 76 III; Derwisch Pascha, R. 78 III; Erbschleicher, R. 82; Maryanka 82; Silberfabr., Ep. 83; Reisebilder 84, 2. A. 85; Jungfrau vom Glatzer Bergsee, Ep. 88.

Nentwig, Heinrich, (k.), Dr. phil., Archivar u. Bibliothekar. Warmbrunn i. Schl. (Bertholdsdorf $^{19}/_{5}$ 55.) **V**: Bücherverzeichn. d. städt. Bibl. zu Hildesheim 87; D. Wiegendrucke in d. Stadtbibliothek zu Braunschweig 91; Die Physik a. d. Univ. z. Helmstädt 91; Die MA. Handschr. in der Stadtbibl. zu Braunschweig 93; Die MA. Handschr. u. die Wiegendrucke i. d. Stadtbibl. zu Hildesheim 94; Kunigunde vom Kynast u. a. Kynastsagen 96; Mitteilgen a. d. Reichsgräfl. Schaffgotschschen Hausarch.: I. Gesch. d. Reichsgräfl. Kurtheaters in Warmbrunn 96, II Schaffgotschsche Gotteshäuser u. Denkmäler im Riesengebirge 98; Carl v. Holteis Reise ins Riesengeb. (1818) 98; Bibliogr. Schaffgotschiana 99; Silesiaca in d. gräfl. Schaffgotschschen Majoratsbibl. zu Warmbrunn 00|02 II; D. ältere Buchwesen in Braunschweig 01.

Nepesny, Bened., (k.), Dogmatik, Katechese, Benefiziat. Stubenberg b. Simbach a. J. (Ruhstorf $^{21}/_{3}$ 35.) **V**: Firmung 69; Firmngs-Unter. 87, 2. A. 94; Letzte Oelng 92; Worterklärg z. Deharbeschen Katechismus 91: D. übernatürl. Leben 98; Die siebenf. Gnadenquelle 00; Die h. Taufe 00; Das kath. Priestertum 01.

Nerese, H., s. H. Wietholtz.

Nerese, M., s. Marg. Wietholtz.

Nerrlich, Paul, Litt.♛, /, Dr. phil., GOLehrer, Prof. Berlin NW, Calvinstr. 25. (Quaritz $^{25}/_{8}$ 44.) **V**: resp. **H**: J. Paul u. s. Zeitgen. 76; Briefe v. Ch. v. Kalb an J. Paul 82; A. Ruges Briefwechsel u. Tagebuchblätt. 86; J. Pauls Leben u. Werke 89; Herr v. Treitschke u. d. Junge Deutschland 90; J. Paul Wke VI, in Kürschners D. Nat.-Litt.; Dogma v. klass. Altert. 94; E. Nachwort z. Dogma v. klass. Altert. 94; Neun Briefe an J. Schvarcz 99; Ein Reformator als exakter Forscher 01; Briefwechsel Jean Pauls mit seiner Frau und Christian Otto 02.

Nernda, Edwin, Essay, /, Nov. Charlottenburg, Kantstr. 147. (Steglitz b. Berlin $^{24}/_{11}$ 76.) **H**: Tolstoi, Mein Glaubensbekenntnis 01; Lortzing, Lieder 01. ()

Nestle, Eberh., ✝, Ψ, D., Dr. phil., Prof. am ev.-theol. Sem. Maulbronn. (Stuttgart $^{1}/_{5}$ 51.) **V**: Israel. Eigennamen 76; Psalterium Tetraglottum 79; Tischendorfs Septuaginta, 7. A. 87; Brevis linguae Syriacae grammat. 82, 2. A. 89; De sancta cruce 89; Jubiläum d. lat. Bibel 92; Marginalien u. Materialien 93; Philol. sacra 96; Suppl. Novi Test. Graeci 96; Einführg in d. griech. N. T. 97, 2. A. 99; Griech. u. griech.-deutsches N. T. 98, 3. A. 01.

Nestlehner, P. Alph., (k.), OSB., ♁, Pfarrverwes. Oehling a. Westbahn, N.-Oestr. (Ansfelden $^{7}/_{10}$ 47.) **V**: Evangeliar d. 12. Jahrh. m. d. Miniaturen in Zeichn. u. Farben 82. () [Macdonald.

Netcke-Schwendy, M., s. Frau Schramm-

Neteler, Bernh., (k.), ✝, ✓, Sozialpolitik, Vikar. Loburg b. Ostbevern, Westf. (Dinklage $^{6}/_{10}$ 21.) **V**: s. 1901, S. 991.

Neth, Josef, (k.), Pastoral-✝, Liturgik, Wallfahrtspriester. Wies b. Steingaden, OBay. (Schongau $^{12}/_{9}$ 32.) **V**: s. 1902, S. 998. ()

Netoliczka, Oskar, Litt.♛, Dr. phil., cand. theol., GP. Kronstadt, Siebenbürgen, Honterushof 7. (Komorn 8/10 65.) **V:** Joh. Honterus 98; Die deutsche Reformation, ihr Urfprung u. ihre Wirkungen (in: Aus der Zeit der Reformation) 98. **H:** Lohmann, Lehrb. d. Kirchengesch. 93, 3. A. 99; Lessing, Nathan d. Weise f. den Schulgebr. 93; Deut. Leseb. f. Mittelschul. (m. H. Wolff) II 95, III 96, IV 02; J. Honterus' ausgew. Schriften 98; Chorographia Transylvaniae 98; J. F. Trauschs Handschriftenkatalog 98/00 II; Kronstädter Kal. f. 1902.

Netto, Eugen, ♙, Dr. phil., o. UPrf. Gießen, Südanlage 13. (30/6 46.) **V:** Substitutionentheorie 82; Algebra 96—99; Kombinatorik 01.

Neu, Ernst (Pf. S. Turenne), ✎, Reiseschilderungen, Naturwiss., Kalenderwes., Spiele. Livorno, Via Ricasoli 14. (Luxemburg 16/12 36.)

Neubauer, Cornelius, H: u. Chefred. d. „Deut. Grundeigentümer-Ztg.", Verl. d. „Deutschen Tonkünstlerzeitg". Charlottenburg, Kaiser Friedrichstr. 91 III. (Kulm 3/7 57.)

Neubauer, Friedr., ♛, Dr. phil., O.-Lehrer. Halle a. S., Frankeplatz 1. (Erfurt 26/2 61.) **V:** Freiherr vom Stein 94; Volkswirtsch. im Gesch.-Unterr. 94; Geschichtsunterr. auf höheren Schulen 96; Lehrb. d. Gesch. f. d. höh. Lehranst. 99; Zukunft d. Gymn. 00. **H:** Kohlrauschs kurze Darstellg d. dtsch. Gesch., 15. A. 94.

Neubauer, Joh., (k.), Litt ♛, Germanist, Statistik, Prof., Red. d. „Jahrb. f. d. höh. Unterr.-Wes. in Oest." Elbogen, Böhm. (Littengrün 27/4 49.) **V:** D. kath. Dichtg in d. dtschn Litt. seit d. Reformation 73. **H:** v. Goethes Iphigenie 84, 4. A. 88; Torquato 84, 2. A. 88; Lessings Minna 84, 4. A. 88; Miß Sara 86; Schillers Räuber 87, Fiesko 87; Altdtsche Idiotismen in der Egerländ. Mundart 88; Statist. Verz. aller f. d. Unterr. a. d. österr. Gymn., Realsch., Lyceen, Lehrer- u. Lehrerinnen-Bildungsanst. mit dtsch. Unt.-Spr. bestellt. Pers. 91 f., 95 f. ()

Neubauer, Rich., altklass. u. german. Ψ u. Sprachwiss., Dr. phil., GP. a. D. Berlin NO, Kaiserstr. 14 I. (ebda 17/11 43.) **V:** s. 1901, S. 992; seither: v. Martin Luther I, 3. A. 02, II 2. A. 00.

Neubaur, Franz (Pf. Hanns Scheringk), O, ✉, Belletristik, Polit. Red., Kritiken, Journalist. Neu-Ruppin, Rheinsbergerstr. 22 p. (Warmbrunn i. Schles. 4/1 76.) **V:** Der Faun, L. 00; Phrasien, Kom. 01; D. Taubenjagd, L. 02; Fifis Hochzeit, N. 03.

Neubaur, Leonh., Kirchen- u. Litt.♛, Dr. phil., Prof., Stadtbibl. Elbing, Junkerstr. 48. (Danzkehmen 6/11 47.) **V:** Beiträge z. e. Gesch. d. röm. Christengem. 80; Sage v. ewig. Juden untersucht 84; Ch. Wernigkes Jugendged. 88; N. Mitt. üb. d. Sage vom ewig. Juden 93; Katalog d. Stadtbibl. zu Elbing 93 f. II; Gesch. d. Elbinger Gymn. 97, 99.

Neubürger, Emil, VB., ✉, Erz., Dr. phil. Frankfurt M., Gärtnerweg 2. (Düsseldorf 17/3 26.) **V:** Ged. 55 u. 79; Lyrisches u. Satir. 62; Erinnerungsbl. an K. Schwenk 67; L. Geigers popul. Schrift 71; Ges. Ged. 79; Aus d. alten Reichsstadt Frankfurt 89; Edle Menschen u. Thaten 90; Goethes Jugendfreund F. M. Klinger 99; Nachklänge aus Gesch., Litt., Leben u. Dichtung 00.

Neubürger, Ferd., O, ♛, ✎, ⚙, Nov., Kritik. Berlin W, Schillstraße 16 III. (Dessau 10/5 35.) **V:** Gedichte 54; Chromolithographie 67; Jugenderzählgen 71; In Einer Stunde 93; Rußl. unt. Alexander III. 95; Zwischen Berlin u. Petersburg 95; D. Korrektor 96; Die sechs Ehrenfesten 96; Der Reichskanzler in Kissingen 99.

Neuburger, Albert, pop.-naturw. ✎, ⚗, ⚙, ⊕, ▲, **Ue:** E., Dr. phil., Red. d. „Elektrochem. Zeitschr." u. der „Zeitschrift für Automobileu-Industrie u. Motorenbau". Berlin W, Courbièrestr. 4. (Bayreuth 21/1 67.) **V:** Kal. f. Elektrochemiker 2c. 97. **Ue:** Handb. f. das physiolog.-chem. Laboratorium 97.

Neuburger, Max, ♛ der ♂ u. Nervenheilkde, Dr. med., UDoz. Wien VI, Kollergerngasse 3. (ebda 8/12 68.) **V:** Die histor. Entwicklung der experimentellen Gehirn- u. Rückenmarkphysiologie 97; D. Anschauungen üb. den Mechanismus d. specif. Ernährung 00; D. Vorgesch. d. antitoxischen Therapie d. akuten Infektionskrankheiten 01. **H:** Handb. d. Gesch. d. Medizin (mit Prf. Pagel) 02.

Neudeck, Georg, VB., ⚓, O, ✎, Kais. Marinebaumeister u. Leutn. z. See. Kiel, Holtenauerstr. 99 I. (Halle 11/2 66.) **V:** Das kl. Buch v. der Marine 98, 5. A. 02; Leitfaden für Schiffbau 02; Leitfaden für Schiffskunde 02; Unsre Zeit, R. 02.

Neuert, Hans, O, Hofschausp. München, Wittelsbacherstr. 15 I. (ebda 16/5 38.) **V:** Vste: s. 1902, S. 1000. ()

Neugebauer, Ladislaus Edler v. Aszód, ✉, O, **Ue:** U, Bankrevisor i. R. Budapest V, Vécsey utcza 5. (ebda 22/250.) **Ue:** Pulszky, Franz Déak 77; Petöfi, Ged. 76, 2. A. 85; Kiß, Lied v. d. Nähmaschine 84, Gedichte 86; Mikszáth, Ung. Dorfgeschichte 90; Jókai, Andenken an Budapest 96; Várady, Der Dorflump, Op. 96; Graf Géza Zichy, Meister Roland, Op. 97; Endrödy, Kuruzen-Weisen, 6 Lieder von Mihalovich 97.

Neugeboren, Emil, Politik, Journalist., Prf., Red. d. „Siebenbürg.-deut. Tagebl." Hermannstadt, Ung., Hartenecksgasse 58. (Kronstadt, U. S. 6/1 70.) **V:** Die

Siebenbürger Sachsen, E. Verteidigungsschrift 98.

Neuhauß, Rich., ⚕, Dr. med., Arzt, Red. d. „Photogr. Rundschau". Berlin-Großlichterfelde I, Marienstr. 31 a. (Blankenfelde 17/10 55.) V: Hawaii-Inseln 86; Anleitung zur Mikrophotogr. 87; Lehrb. d. Mikrophotogr. 91, 2. A. 98; D. Photogr. auf Forschungsreisen 94; Die Mikrophotographie u. die Projektion 94; D. Farbenphotographie 98; Lehrb. d. Projektion 01. Ue: Topinard, Anthropologie. [Hofer.

Neuhoff, Karl Ad., s. Ad. Neumann-Neuhoff.

Neukamp, Ernst, ⚖, Dr. jur., OLGerR. Cöln, Rh. (Soest 8/9 52.) V: s. 1902, S. 1001. ()

Neukirch, Karl, PA., ●, Ethnologie, Dr. phil., Red. an „Brockhaus' Konv.-Lex." Leipzig-Dötzsch, Dammstr. 17 II. (Braunschweig 10/11 71.) V: Studien üb. d. Darstellbarkeit d. Volksdichte 97.

Neumann, A., s. F. A. J. Mankisch.

Neumann, Alfred, /, ⚖, 🖃, ⚓, Dr. jur., Sekr. d. „Südd. Donau-Dampfschiffahrts-Gesellsch." Wien VIII, Piaristengasse 60. (Dornbach 8/7 74.)

Neumann, Arthur, Politik, ♛, Korresp. ausw. Ztgn. Berlin-Steglitz, Ahornstr. 11. (Glogau 26/12 70.) V: Das Lied v. Reiche, Cantate 97; Lieder d. Herzens 01.

Neumann, Carl, Dr., ♚ u. Kunst♚, ao. UPrf. Heidelberg, Hauptstr. 112. (Mannheim 1/7 60.) V: Bernh. v. Clairvaux 82; Griech. Geschichtschreiber d. XII. Jahrh. 87; Weltstellung des Byzant. Reiches 94; Kampf um die Neue Kunst 96, 2. A. 97; Rembrandt 02.

Neumann, Carl E. O. (Pf. Dr. Ceon), Ⱥ u. ∩, Dr. phil. Dresden, Sachsenpl. 3. (Briesnitz b. Dresden 1/10 29.) V: Ueb. d. mögl. Ursachen d. Corona u. Protuberanzen während e. total. Sonnenfinsternis 61; Formelbuch 62, 6. A. 99; Katechismus d. Zahlenrechnung 62; Irrtümer in Goethes Farbenlehre 63; Repet. d. Elem.-Mathematik 72; Diphtheritisnot 82; Neuer Hausarzt f. Stadt u. Land 83; Frauenarzt 83, 3. A. 86; Repetitorium d. Physik 84; Repetitorium der Chemie 84; Kl. Naturheilkunde f. unsere Kinder 85; Haut, Haare, Nägel u. Zähne; Männerarzt 85; Massage 85, 3. A. unter d. Titel: D. Massage u. Heilgymnastik 92; Welcher Kur soll ich mich unterwerfen 86; Prakt. Verwertung der Elektrizität als Heilkraft 86; Kinderarzt 86; Hämorrhoiden; Brille, dioptrisches Fernrohr u. Mikroskop; Kopfschmerz 87; Krämpfe 89; D. Schlagfluß 90; Giebt es ansteckende Krankh., flücht. Ansteckgsstoffe u. e. Impfschutz dagegen? 90.

Neumann, Fräul. Doris (Pf. Erika Weber u. Charlotte v. Dewitz), ♉, /, Naturbeschreibgen, Mode u. Hauswirtschaft. Strasburg i. d. Uckermark, Falkenbergerstr. 9. (ebda 22/4 66.) V: Mecklenburgs Perle 96.

Neumann, Ernst, s. Ernst Noack.

Neumann, Ernst (Pf. Joh. Friedrich), ⊙, Volkserzähl., Jugendschriften, /, Roman, Rektor a. D. Wetzlar. (Hartmannsdorf 2/7 53.) V: Vaterl. Gesch. 90, 2. A. 91; Deut. Frauenleben 91; Ist d. bibl. Geschichtsunterr. reformbedürftig? 2. A. 91; Liuba, Nov. 94; D. Wilddieb, Waldesrache, Spreewaldnov. 94; Bewährt, Nov. 94; A. grauen Kreuz, Ntte 94; D. weiße Pascha des Mahdi, Erz. 95; Ben Soyef, Erz. 95; Hendrick Jonker, Erz. 95; Auf eins. Korallenriff, Erz. 95; Elfenbeinjäger v. Kamerun, Erz. 95; Unter den Amazonen v. Dahome, Erz. 96; Auf Transvaals Goldfeld, Erz. 96; D. Missionar am Volta, Erz. 96; D. Sklavenbefreier, Erz. 96; D. Flüchtlinge, N. 97; Lohn der Barmherzigkeit, Erz. 97; Verloren u. wiedergefunden, Erz. 97; Treu bis in den Tod, Erz. 98; Fritz, der Waisenknabe, Erz. 98; Der Mutter Gebet, Jugendschr. 99; A. d. Reiche d. Mitte 99; Samoafahrten 00; Auf d. Flucht vor den Chinesen, Erz. 99; Gänselieschen, Erz. 99; Drahtbinderfranz, Jugendschr. 00; Piet Joubert, Erz. 00; Kreuz u. Götzenbild, J. 00; Um Freiheit u. Vaterland, J. 00; D. Eseltreiber von San Remo, J. 00; D. kl. Stiefelputzer v. Brandenbger Thor, J. 00; Im Kampfe mit China 01; Der Invalide v. Suna 01; D. Flüchtlinge v. Kiautschou 01; Bienenhannes, J. 02; Christian de Wet, J. 02.

Neumann, Friedr. Jul. v., 🖃, Finanzwiss., Statistik, Dr. phil. u. rer. polit., o. UP. Tübingen, Neckarhalde 50. (Königsberg, Pr. 12/10 35.) V: Gestaltung d. mittl. Lebensdauer in Pr. seit 1816 65; Uns. Kenntnis v. d. soz. Zuständen um uns 72; Dtsche Fabrikgesetzgebung 73; Zur Reform der dtschen Fabrikgesetzgebung 74; Progressive Einkommensteuer 74; Einkommen- u. Ertragsteuern 76; Die Steuer I: D. Steuer u. d. öffentl. Interesse 87; Volk u. Nation 88; Grundlagen d. Volkswirtschaftslehre I 89; Zur Gemeindesteuerreform i. Deutschland mit bes. Bezug auf Sachsen 95; Die pers. Steuer v. Eink. verb. m. Ertrags- od. mit Verm.-Steuer 96; Die Steuerreformfrage 96. H: Beitr. zur Gesch. d. Bevölkerung in Deutschland 83/03 VII.

Neumann, Fritz, roman. Ψ, Dr. phil., o. UP., MitH: d. „Litteraturbl. f. germ. u. rom. Philologie". Heidelberg, Untere Neckarstr. 30. (Warnemünde 23/4 54.)

Neumann, Heinrich, BP., Red. d. „Berl. Lokalanzeiger". Berlin W, Uhlandstr. 28. (17/2 59.) (*)

Neumann, Hugo, ⚖, Dr. jur., RA. b. Kammergericht. Berlin W, Potsdamerstr. 118. V: Internat. Privatrecht in Form e. Gesetzentwurfs 96; BGB. f. d. deutsche

Reich, Handausg. 98, 3. A. 03.

Neumann, Jos., VB., BP., ✉, Red. d. „Zeitschr. f. Versichgswes." u. d. „Vereinsbl. f. d. Vers.-Wesen". Berlin-Großlichterfelde, Marienstr. 26. (Wiedenbrück $^{3}/_{12}$ 31.) V: Jahrb. f. d. Vers.-Wes., 24. A. 00. ()

Neumann, Jos., (k.), Sozialw., Pfr. u. H: d. „Volksfreundes z. Beförderung d. Mäßigkeit u. Gesundheitspflege" u. der „Sobrietas". Mündt b. Titz, Rheinld. (Dudeldorf $^{12}/_{5}$ 56.) V: Dupont: Hl. Mann von Tours 86, 2. A. 93; Liederbuch f. Jungfrauenvereine 90, 3. A. 00; Mäßigkeitskatechismus in Wort u. Bild 98, 4. A. 02.

Neumann, Isidor, k. k. Hofr., o. UP. Wien I, Kolowratring 14. (Mißlitz $^{2}/_{3}$ 37.) V: Lehrbuch d. Hautkrankh. 68, 5. A. 80; Klinische Vorles. über Lepra 77; Atlas der Hautkrankh. 81; Syphilis 99. ()

Neumann, Karl Eugen, Indologie, Dr. phil. Wien XVIII, Gentzgasse 42. (ebda $^{18}/_{10}$ 65.) V: Buddhist. Anthologie 92; D. Wahrheitspfad 93; Die Reden Gotamo Buddhos 96/02 III; Die Lieder d. Mönche u. Nonnen Gotamo Buddhos 99.

Neumann, Karl Gottfr., ⅄, Dr. phil., o. UP. Leipzig, Querstr. 12. (Königsberg, Pr. $^{7}/_{5}$ 32.) V: Allg. Problem üb. d. stationären Temperaturzustande e. homogenen Kugel 61; Allg. Lösung des Problems des stationären Temperatur-Zustandes 2c. 62; Umkehrung der Abel'schen Integrale 63; Wärme- u. Elektrizitäts-Verteilung in e. Ringe 64; Gegenwärt. Standp. d. Mathemat. Physik 65; D. Dirichletsche Prinzip 2c. 65; Haupt- u. Brennpunkte e. Linsen-Systems 66; Theorie der Besselschen Funktionen 67; Prinzip d. Galilei-Newtonschen Theorie 70; Elektr. Kräfte 73/98 II; Mechan. Theorie d. Wärme 75; Notizen hinsichtl. d. gegen d. Gesetze v. Ampère u. Weber erhob. Einwände 77; Untersuchungen üb. d. logarithm. u. Newtonsche Potential 77; Ueber die nach Kreis-, Kugel- u. Cylinderfunkt. fortschreit. Entwickelgen 71; Hydrodynam. Untersuchgen 83; Vorlesgen üb. Riemanns Theorie d. Abelschen Integrale 84; Beiträge z. einzeln. Theilen d. mathemat. Physik 93; Allg. Untersuchungen über das Newtonsche Princip der Fernwirkungen 96.

Neumann, Karl Johs, ♛, Dr. phil., o. UPrf. Straßburg, Els., am Wasseneck 4. (Glogowo $^{9}/_{9}$ 57.) V: Juliani imperatoris librorum contra Christianos quae supersunt 80; Kais. Julians Bücher gegen d. Christen 80; Strabons Landeskde v. Kaukasien 83; Kais. Julians Abfall v. Christentum 84; L. Lange 86; Der röm. Staat u. d. allg. Kirche bis auf Diocletian I 90; Die Grundherrschaft der röm. Republik; D. Bauerubefreiung u. die Entstehung d. servian. Verfassung 00; Das klass. Altertum u. d. Entstehung d. Nationen 00; L. Junius Brutus d. erste Konsul 01; Hippolytus von Rom I 02.

Neumann, Lisa (Pf. Lisa v. der Mark), /, Kritik, Frauenfrage, Red. v. „Von Haus zu Haus". Leipzig, Inselstr. 26. (Strasburg i. U. $^{8}/_{1}$ 63.) ()

Neumann, Otto Alfred, Litt♛, Dr. phil., RGOLehrer. Zittau i. S., Reichsstr. 4. (Leutersdorf $^{15}/_{5}$ 58.) V: Ueb. d. Leben u. d. Ged. d. Minnesingers Steinmar 85; Aus Friedrich Hebbels Werdezeit 99; Aesthetische Erläuterungen zu Hebbels Gedichten 03. H: Fr. Hebbels Nibelungen 02.

Neumann, Wilhelm, PA., CP., Reg.-R., Red. d. „Fremdenbl." Wien II/2, Ferdinandstr. 14. (Trencsin, Ung. $^{6}/_{9}$ 60.)

Neumann, Wilh. Anton, (k.), DOeSchG., Kunst♛, Palästinakunde, D., o. UP., Red. d. „Wiener Dombauvereinsbl." Wien IX/3, Garnisongasse 18. (ebda $^{4}/_{7}$ 37.) V: Prologus Arminensis 85; Reliquienschatz d. Hauses Braunschw.-Lüneburg 91; Qurn Dscheradi, Stud. z. Matth. Kap. VIII Vers 28 94; Ueb. die oriental. Sprachstudien seit dem XIII. Jahrh. m. bes. Rücksicht a. Wien 99; Der Dom von Parenzo 02.

Neumann-Bereusmann, Frau Mathilde (Pf. Amber Ensmann), ♅, Nov., /, Uc: E. Dresden, Sachsenpl. 3. (Iserlohn $^{21}/_{2}$ 51.)

Neumann-Hofer, Adolf (Pf. Dr. Karl Adolf Neuhoff), BP., Politik, ✉, Sozialpolitik, Naturwiss., Dr. der Staatswiss., Bes. d. Lipp. Landesztg in Detmold. Berlin SW, Schönebergerstr. 33, Magdeburg u. Detmold. (Lappienen $^{18}/_{2}$ 67.) V: Depositengeschäfte u. Depositenbanken 94; Entwicklung der Sozialdemokr. bei den Wahlen zum D. R. 94, 2. A. 98; Statist. Tab. d. Zuckerindustr. 98.

Neumann-Hofer, Frau Annie, geb. Bock (Pf. Annie Bock), DSch., PA., Roman, Nov., ⊙, /. Charlottenburg, Carmerstr. 10. (New York $^{20}/_{3}$ 67.) V: Selam, R. 89; Simson u. Delila, R. 93; Tarantella, R. 94; Der Auserwählte. R. 94; Kollegen Char. Kom. 95; Dora Peters, R. 96; Führe uns nicht i. Versuchung, R. 96; Familie Rizzoni, R. 97; Gräfin Sofie, R. 97; Einsamkeit, R. 97; Ellen, R. 97; Die Tote, R. 98; Der Zug nach dem Osten, R. 98; Das Himmelslicht, R. 99; Tote Liebe, R. 99; Dora Peters, Sch. 02.

Neumann-Hofer, Gilbert Otto, PA., BP., /, Litt.♛, ⁂, Naturwiss., Dir. des Lessingtheaters zu Berlin. Bureau: Berlin NW, Friedrich Carl Ufer 1, Privatw. Berlin NW, Hindersinstr. 11 u. im Sommer: Ritterg. Schönhagen b. Trebbin, Mark. (Lappienen, Ostpr. $^{4}/_{2}$ 57.)

Neumann-Södemann, Ernst, USch., Nov., Roman. Wilmersdorf b. Berlin, Uhlandstr. 68. (Berlin $^{9}/_{2}$ 63.) V: Zu Weih-

nachten, dr. März. 01; Bühnenzauber, R. 02; Unter Tieren u. Menschen, Nov. 03. *

Neumann-Strela, Karl, Nov., /, ♛. Berlin-Wilmersdorf, Brandenburger Str. 4. (Stralsund 30/12 38.) **V:** Christgeschenk 61; S. La Roche u. Wieland 62; Mit dem Zopf, Gesch. 62; Wer ist v. Gottes Gnaden? 70; Erzählgen 72; Narren und Sünder 76; Aus d. Reiche d. Todes 76; Bunte Reihe 76; Berl. Blau 77; Prinz Lieschen 80, 3. A. 96; Theaternovell. 82; Thron u. Reich 82, 3. A. 83; Im Silberkranz 83; Wilhelm I. 86; Vom alten Fritz 86, 3. A. 88; Kais. Augusta 88; Erziehung d. Hohenzollern 88; Hohenz.-Märchen 89, 2. A. 91; Das Haus Hohenz. u. d. dtsche Reich 91 II; Wilhelm II. 90; Hohenz. i. Wort u. Bild 91; Friedr. d. Große 91; D. Große Kurfürst 91; Deutschl. Helden in Krieg u. Frieden 91|93 III, 2. A. 96; Kaiser-Märchen 97. ()

Neumayer, Georg, ◍, Meteorol., Hydrogr., Erdmagnetism., Dr. phil., Prof., Dir. d. Dtschen Seewarte. Hamburg. (Kirchheimbolanden 21|6 26.) **V:** s. 1902, S. 1005. ()

Neumeister, Georg, ♆, Dr. med. Tambach i. Thür. (Lützen 10|1 72.) **V:** Lieder u. Geb. 02.

Neumeister, Max, ⁂, Dr. phil., **H:** „Deutscher Forst- u. Jagdkal.", Geh. OberforstR. u. Dir. d. Forstakad. Tharandt. (Kleindrebnitz 15|5 49.) **V:** Wie wird man ein Forstwirt 87, 2. A. 99; Forst- u. Forstbetriebseinrichtung 88; Forstl. Cubirungstafeln, 5 A. (7. bis 11. d. Preßlerschen) 98; Anhang hierzu 92; Gebrauchsanweisung z. Preßler-Neumeisterschen Zuwachsbohrer, 4. A. 98; Laub- u. Kalkfütterung des Edel- u. Rehwildes 91; Fütterg d. Edel- u. Rehwildes 95; Die Forsteinrichtung d. Zukunft 00; Die Forsteinrichtg in 2. A. des Handb. der Forstwissenschaft 03. **H:** Judeich, Forsteinrichtung, 6. A. 03.

Neun, W. v. d., s. Fr. W. Schöpff.

Neunert, Hans, (k.), Erz., ☉, Lehrer. Berlin O 34, Heidenfeldstr. 11. (Baruth, Mark 29/1 75.) **V:** s. 1902, S. 1005. ()

Neupauer, Chr., s. Christiane Breden.

Neurath, Karl (Pf. Hans Besenried), ♆, Epik, ☉, /, Theaterkritik, 2. Red. am „Mainzer Journal". Mainz, Mombachstr. 2. (ebda 11|4 83.) **V:** Herzensklänge 01; Für stille Stunden; Gegen Abend 02; Ohne Pietät, Sch. 02; Silvester, dr. Sk. 02. **H:** Rheinisch-hessisches Dichterbuch 03.

Neustadt, Louis, ♛, Dr. phil., Dir. d. „Hebräischen Unterrichtsanstalt", **H:** u. Eigent. d. „Lehrerheim" u. d. „Jüd. Volksblatt" u. Inh. d. Zeitungs- u. Annoncen-Exped. „Courier". Breslau I, Schweidnitzerstr. 31. (Arnswalde 18|10 57.) **V:** Markgraf Georg von Brandenburg als Erzieher am ung. Hofe 83; Aufenthaltsorte d. Markgrafen Kasimir u. Georg v. Brandenburg 84|85; Ung. Verfall b. Beginn d. 16. Jhrh. 85; Stammtafeln der v. Liebmann Schwarzschild in Frankf. a. M. (1555|94) abstamm. Familien 86; Markgr. Johann v. Brandenb., der 1. Hohenzoller i. Spanien 84; D. letzt. Stunden d. Königs Wladislaw II. v. Böhm. u. Ung. 81; Ungarisches i. deutsch. Archiven 84; M. Montefiore 84; Zur Gesch. der Juden in Deutschl. 84; Noch einmal zur Kaiserwahl Karls V. 85; Omri Inschi 85; L. v. Ranke 86; Ein Stück Frankf. Stadtgesch. 86; Frankf. Volksbelustigungen im MA. 86; Das ehemal. Hohenzollernarchiv a. d. Plassenburg 86; E. ungar. Denkschrift a. dem 16. Jahrh. 86; Etwas üb. Anlegung v. Stammtafeln 87; Beitr. zur Genealogie schles. Fürsten 88; E. Blutbeschuldigung in Frankfurt a. M. 1504 92; Aus d. Mappe e. Hohenzollern 92; D. letzte Vertreibung der Juden in Schlesien 93; J. Steblicki, ein Proselyt unt. Friedr. d. Gr. 94; D. 25jähr. Jubelf. d. Dtsch. Reichs, Ansprache 96; Rabb. Dr. Pincus Neustadt 02.

Neustaedter, Max, BP., Red. d. „B. Tagebl." Berlin W, Genthinerstr. 26. (15|1 51.) ()

Neustein, Dr. Rud., s. A. Könnemann.

Neuwirth, Josef, Kunst♛, Dr. phil., o. ö. ThSchP. Wien IV, Favoritenstr. 60. (Neuschloß, Böhm. 5/6 55.) **V:** Das akad. Corps Austria zu Prag 81; Bauthätigkeit der alemann. Klöster St. Gallen, Reichenau, Petershausen 84; A. Dürers Rosenkranzfest 85; Datierte Bilderhandschr. österreich. Klosterbibliothek. 85; Pflege d. Mus., Dichtkunst u. Wissensch. zu St. Gallen 85; Studien z. Gesch. d. Miniaturmalerei in Oesterr. 86; Gesch. d. christl. Kunst in Böhmen bis z. Aussterben der Premysliden 88; Satzungen d. Regensburg. Steinmetzentages 1459 88; Wochenrechnungen u. d. Betrieb des Prager Dombaues 1372—78 90; P. Parler von Gmünd u. s. Familie 91; Studien z. Gesch. d. Gothik in Böhm.: I D. Bau d. Stadtkirche in Brüx 92, II Der Baubeginn der Frohnleichnams- und Barbarakirche in Kuttenberg 93, III Die Junker von Prag 94, IV D. verlorene Cyklus böhm. Herrscherbilder in der Prager Königsburg 96, V Die Wandgemälde in der Wenzelskapelle d. Prager Domes und ihr Meister 99; Gesch. d. bildenden Kunst in Böhmen vom Tode Wenzels III. b. z. d. Hussitenkrieg I. 92; Mittelalterl. Wandgemälde u. Tafelbilder d. Burg Karlstein in Böhmen 96; Die Satzungen d. Regensburger Steinmetzentags 96; Der Bildercyklus d. Luxemburg. Stammbaumes aus Karlstein 97; D. Braunschw. Skizzenbuch eines mittelalt. Malers 97; Bau der Stadtkirche in Brüx 97; D. Dom zu Prag 98; Mittelalt. Kunstdenkmale in Südböhmen

98; D. Wandgemälde i. Kreuzgange des Emausklosters in Prag 98; Das Kunstleben in Oesterr.-Ungarn von 1848/98 98; Münster zu Ulm 99; Das akad. Corps Saxonia in Wien 1850—1900 01; Prag (Berühmte Kunststätten 8) 01; Umarbeitung des Bandes Mittelalter des Handb. der Kunstgeschichte von Aut. Springer.

Neveling, Wilhelm, Lic. theol., Pfr. Berlin N, Paukstr. 30. ([18]/1 51.) **W:** D. religiöse Weltanschauung Goethes 84. ()

Nevinny, Jos., Pharmakologie, u. Pharmakognosie, Dr. med., o. UP. Innsbruck. (Prag [6]/9 53.) **W:** s. 1902, S. 1007. ()

Newald, Julius R. v., DOeSchG., Dr. jur., ✓. Wien IX/3, Beethovengasse 6. (ebda [15]/12 59.) **W:** Friedr. Schlögl 95. ()

Newfield, Ernest Harry, OUG., Politik, Nov., ✓, Humoristika, Theaterkritik, Redakt. Berlin W, Mauerstr. 90. (Wien [4]/7 73.) **W:** s. 1902, S. 1007. ()

Neworal, Rupert, DOeSchG., Magistr.-Beamt. Wien IX, Schönbrunnerstr. 269. (Wien [17]/8 70.) ()

Newsky, Paul Wasily, s. Karl Weiser.

Ney, Julius, Reformations♛, Konsistorialrat. Speyer, Bahnhofstr. 16 [1]/2. (Winterbach [1]/2 38.) **W:** Gesch. des Reichstags zu Speyer i. J. 1529 80.

Nicenère, Louis, s. Alois Nießner.

Nick, Gustav, Dr. phil., Hofbibl.-Dir., H: d. „Quartalblätter d. hist. Vereins f. d. Großherz. Hessen". Darmstadt, Landwehrstr. 10. (ebda [6]/10 49.) **W:** Georg der Fromme, Landgraf zu Hessen 96.

Nickel, Ernst, Red. and. Reformwochenschr. „Kurz und bündig". Berlin W, Frobenstr. 25. (Pr.-Holland [12]/10 73.) ()

Nickel, Wilh. (Pf. Demokritos), VBJ., PA., ✓, ✠, H: d. „Potsd. Corresp." und Red. d. „Interessante Zeitfragen". Potsdam, Berlinerstr. 6 a. (ebda [29]/1 53.) **W:** Wilh. Stolze 93; Grüße aus Potsdam u. Umgebg in Bild u. Wort 98; Zum Lohn der Treue 01.

Nicklas, Johs, Litt♛, GRektor. München, Schubertstr. 8 II. (Bayreuth [4]/6 51.) **W:** J. A. Schmellers Leben u. Wirken 85; Schmellers Ephesier 85; Deut. Leseb. f. höh. Lehranstalten 92; Abriß d. deutsch. Grammatik 93; Methodik f. d. deutsch. Unterr. an höheren Lehranstalten 94. ()

Niclassen, John, PA., Theater- u. Musik-Kritik, Red. am „Hamburger Fremdenblatt". Hamburg, Grindelallee 148. (ebda [5]/10 65.)

Nicolai, v., s. Ernst Marré.

Nicolai, Frau Anna, ✠, Jugendschr. Calbe a. S., Querstr. (ebda [23]/3 45.)

Nicolai, Heinrich, BP., Politik, pol. Red. a. „Berl. Tagebl." Berlin-Grunewald, Hubertusallee 2. (Veltheim [3]/4 63.) ()

Nicolai, K. E., ✪ u. Roman, Major a. D. Dresden-A., Lindengasse 16. (Stahmeln [6]/5 52.) **W:** Einquartierg, Schw. 92; In Feindesland, dr. Charakterb. 95; Schuldig, R. 95; Opfer, R. 96; A. großer Zeit, Erz. 98; Manöverfreuden, Schw. 00.

Nicolai, Ludwig, ⊕, VB., Dr. phil., Prf., GOLehrer. Eisenach, Barfüßerstr. 6. **W:** Die Wartburg u. Eisenach.

Nicolai, Frau Magdalene, geb. Schultze, ASV., ✠, ✓, Skizz. Berlin SW, Wilhelmstr. 8 III. (Calbe a. S. [27]/3 54.) *

Nicolai, Oskar, D., Geh. Kirchenrat, OPfarr. Allstedt, S.-W. ([17]/4 32.) **W:** Katechism. f. d. Großh. Sachsen, 10. A., Christenlehre 89 u. 91 II; Katechismus, Separatausg. f. Gymnasien, 3. A. 02.

Niebelschütz, Frl. Soph. v., Jugendschr. Schweidnitz, Breslauerstr. 29. (Beschine [27]/5 50.) **W:** Aus d. Jugend gold. Tagen 92; Wacht a. Rhein u. d. Mauerschwälbchen 92; Bunte Bilder 93; Waldvögelein 93: Rosen aus Dornen 94: Schloß Ulmenhorst 95; D. Engel v. Waldhof 95; Ella Mercedes 96; Im Sturm u. Sonnenschein 96; Die drei Waisen 97; Im Lebensfrühling 97; Nur e. Wiesenblümchen 98; Für Herz u. Gemüt 98; Robert u. Almansor 99; D. Zigeunerprinzessin 00; Die Auswanderer 00; Ein Grafenkind 00; Der erste Christbaum 01; Das arme Bärbel 01; Ruths Lieblingswunsch 01. ()

Niebuhr, Carl, s. Carl Krug.

Nieden, J., ✠, Dr. phil., Direktor, Straßburg, E., Finkweilerstaden 5. **W:** Recht d. Frau 91; Dtsche Gedichte zum Auswendiglernen 91, 4. A. 00; Deut. Poetik 92, 2. A. 02; Allg. Pädagogik a. psychol. Grundlage 93, 4. A. 03; Synchronist Tabelle z. Weltgesch., Pädag., deut., franz. u. engl. Litt. 00; Gesundhtsreg. f. Haus u. Schule 01.

Niedenführ, Georg, s. Georg Muschner.

Niederberger, Leonz, (k.), Roman, ✓, Sozialpol., Volksschr., Red. v. „Kath. Welt", „Gott will es" u. „Rosenkranz", H: d. „Kal. f. d. christl. Arbeiter". M.-Gladbach, Klosterstr 5. (Küßnacht [24]/1 60.) **W:** s. 1902, S. 1008. ()

Niederegger, Alois, (k.), SJ., klass. Ψ, Direktor a. d. bischöfl. Lehranst. Mariaschein, Böhm. (Innsbruck [25]/11 49.) **W:** s. 1902, S. 1008. ()

Niederführ, Hans, ✪, Beamter der priv. östr. Nordwestbahn. Znaim, Mähr. (ebda [4]/2 72.) **W:** Schuld eines Weibes 92; Conon 93.

Niedner, Heinrich (Pf. Siegm. Harry), ✠, Nov., RA. Burbach b. Saarbrücken, Wilhelmstr. 53. ([11]/4 69.) **W:** Lose Blätter, N. 98; Traum u. Leben, G. 99; Wider den Strom, G. 00.

Niedner, Frl. Marie, Redactrice der „Deutsch. Moden-Ztg." Leipzig, Pfaffendorferstr. 1. (Wiesbaden [17]/3 63.) **MitH:**

v. Das Buch d. Wäsche 95, 96, 01; Frauenberufe (die Schneiderin) 99; (Die Putzmacherin) 02; Zur Reformmode 02.

Niehues, Bernh., (k.), ♛, Dr. phil., o. Prf., GehRegR. Münster i. W. (19/5 31.) V: s. 1902, S. 1009. ()

Niejahr, Johs., klass. Ψ, Litt.♛, Dr. phil., Pfr. Halle S., alte Promenade 14.

Nieländer, Frz, klass. Ψ, GP. Schneidemühl. V: Factitive Dativ b. röm. Dichtern u. Prosaikern 77, 93, 94: Factitive Dativ in den Ciceron. Schriften 74; Erläuterung d. v. Aristoteles i. d. nikomach. Ethik gegeb. Begriffes der Tugend 61. ()

Nielenka, s. Christ. Ankelein.

Nielf, Senga u. Olga, s. Agnes O. Klein.

Nielsen, Christ., ✓, ⚙, Dipl. Ingen., Prf., OLehr. a. d. Landwirtsch.-Schule. Varel a. Jade. (Sonderburg 1/10 52.) V: Feldmeßkunde für d. Unterricht in Landwirtschaftsschulen 86; Nivellier- u. Drainierkunde 86, beide in neuer Aufl. in 1 Bd u. d. T.: Feldmeß- u. Nivellierkde u. das Drainieren 98; Tafeln zur Bestimmung d. Drainröhrenweite für 10 versch. Wasserführungen nebst kurzgef. Anleit. z. Röhrendrainage 01.

Niemand, J. G., s. Theodor Geiger.

Niemann, Aug., PA., Roman, Hptm. a. D Niederpoyritz b. Dresden. (Hannover 27/6 39.) V: Franz. Feldzug 70/71 71; Gesch. des 6. Thür. Inf.-Regts 75, 3. A. 95; Katharina, R. 79, 3. A. 93; Emanzipierte, R. 80; Milit. Handlexikon, 2. A. 81; Bakchen u. Thyrsosträger, R., 2. A. 82; D. Grafen v. Altenschwerdt, R. 94; Pieter Maritz, Jug.-R, 6. A. 00; Geheimnis der Mumie, Jug.-R. 85, 2. A. 91; Flibustierbuch, Jug.-R. 86; Eulen u. Krebse, R. 88; Rechten Auges Aergernis, R. 88; Bei Hofe, R. 88; Erziehung des Menschengeschlechts 88; Amors Bekenntnisse 90; Günstling d. Fürsten, R. 91; Der arme Dichter, R. 91; Voll Dampf voraus, R. 92; Hochgebirge u. Ocean, R. 93; Manas, Gedanken über das Seelenleben unsrer Zeit 93; Maskenspiel d. Lebens, R. 94; D. Junggeselle, R. 94; Frauenliebe, R. 94; Karma u. Nirwana 94; Lorbeer, Erz. 94; Der Agitator, R. 95; Die Erbinnen, R. 96; D. Günstling d. Volkes, R. 96; Smaragda, R. 97; D. goldene Haus, R. 98; War sie schuldig? R. 98; Nur ein Weib, R. 99; Gerechtigkeit, R. 00; Zwei Frauen, R. 01; Liebesquadrille, R. 01; Der Mahatma, Geschichte einer Offenbarung 01. ()

Niemann, Frl. Joh., Roman. Langfuhr bei Danzig, am Johannisberge 7. (Danzig 18/4 44.) V: s. 1901, S. 1002; ferner: D Freiheit, Sk. 02.

Niemann, Karl, O. Charlottenburg, Marburgerstr. 13 III. (Dessau 15/5 54.) V: Iwein, Op. 77; Gudrun, Op. 82; Coeur As, R. 88; Eingeschlossen, L. 94; Wie die Alten sungen, L. 95.

Niepa, Alex., ℒ, Chefred. der „Kieler Ztg". Kiel, Ringstr. 48. (ebda 7/12 41.) ()

Nier, Frl. Anna Frieda, Roman, ♀. Dresden, Reißigerstr. 28. (Wohlbach 10/5 71.) V: Je länger, je lieber 93.

Nies, Konr. (Pf. K. v. Alzey), 1515 Missouri Avenue. St. Louis, Mo. (Alzei 17/10 62.) V: Funken, G. 91, 2. A. 01; Deut. Gaben 98; Rosen im Schnee, Weihn.-Sp. 00.

Niese, Benedictus, alte ♛, Altertumswiss., Dr. phil., o. UP. Marburg a. L., Gartenweg 1. (Burg, Fehmarn 24/11 49.) V: Entwickelung d. homer. Poesie 82; Flavii Josephi opera 85/95 1—VII; Grundriß d. röm. Gesch. 89, 2. A. 97; Gesch. der griech. u. makedon. Staaten s. d. Schlacht bei Chäroncia 93/99 II; Flavii Josephi antiq. Jud. epitoma. 87/96; Kritik der beiden Makkabäerbücher 00.

Niese, Frl. Charlotte (Pf. Lucian Bürger), Nov., ✓. Altona-Ottensen, Philosophenweg 14. (Burg a. F.) V: Cajus Rungholt 86; Auf halbverwischten Spuren 88; Bilder und Skizzen aus Amerika 91; Aus dän. Zeit 92, 2. Reihe 94, Eine von den Jüngsten 93; Die Allerjüngste 94; Licht u. Schatten 95; Erika 96; Geschichten aus Holstein 96; Die braune Marenz 97; Auf d. Heide 98; D. Erbe 99; Vergangenheit 02.

Nießen, Jos., (k.), ✓, Naturwiss., Sem.-Lehr. Kempen, Rh. (Straeten, Kr. Heinsberg 27/3 64.) V: Naturgesch. i. d. Volkssch. 87; Pensenverteilg z. Naturgesch. 88; Uns. schönsten Blumen 89, 2. A. 90; Blumenpflege in d. Volksschule 90; Blumenfreund 90; Einträgl. Gemüsebau 90; Führer in die Pilzkunde 90; Heimatkunde d. Kreises Kempen 91; Die Natur im Liede 91; Naturgesch. Lebens- u. Charakterbilder 93 III, 3. A. 01; Aufgaben zu Naturbeobachtgen, 2 Hefte 93; Heimatkundl. Anschauungsunterr. 94, 2. A. 00; Blumen d. Heimat 94; Anleitg z. Behandlg der Lieder in Volks- u. Mittelsch. 95; Demeters Grundsätze d. Erziehg u. des Unterrichts 95; V. J. Dewora, D. trierische Overberg 96; D. Schulgarten im Dienste d. Erziehung u. d. Unterrichts 96; Kais. Wilh. II. u. s. Ahnen, Festsp. 96; Die Pflege d. Obstbaumes 97; 670 Pflanzenetiketten 95, 4. A. 00; Leseb. für Fortbildgsschulen 98; Z. Gesch. von Schlebusch 98; D. Hohenzollern i. Glanze d. Dichtg 99; D. Fortbildgsschule 99; Chronik v. Dünnwald 00; Der Weltbau u. s. Meister 01; Im Reiche der Blumen 02; Blumen und Zierpflanzen 02; Kunsthandwerker i. Tierreich 02.

Nießen, Peter Heinr., (k.), ✓, ⊞, Lokal♛, Red. Odenkirchen a. Rh. (ebda 10/10 61.) V: s. 1902, S. 1011. ()

Nießner, Alois (Pf. Louis Nicenère),

DDeSchG., /, ♛, Kritik (Kunst, Theater, Musik). ✉. **Ue:** FI, Feuill.-Red. d. „Polit. Tageblatt". Aachen, Schildstr. 4. (Wien 17/1078.) **V:** D. Kultus d. Drachenbezwingers 00; Zur Gesch. der Weltsprachen 01.

Nietschmann, Herm. Otto (Pf. Armin Stein), Volksschr., Pfr. Halle a. S., An d. Moritzkirche 6. (Neutz 11/1 40.) **V:** Mstr. Gottfried 71, 3. A. 92; Mönch v. Berge 72, 2. A. 93; Leiermann u. s. Kind 73, 2. A. 85; Trutchen v. Potlitz, 74; Haß u. Liebe 74; Alte Fritz u. s. Adjutant 77, 2. A. 91; Mich. Kirchner 78, 2. A. 98; L. Dorel 78, 2. A. 91; M. Luther u. Graf Erbach 79, 3. A. 97; Kath. v. Bora 79, 4. A. 97; Erbe v. Friedheim 79; Todfeinde 79; Am warmen Ofen 79; A. H. Franke 80, 3. A. 94; Salzgraf v. Halle 80, 2. A. 91; E. getreuer Knecht 80; Editha 81, 2. A. 96; J. Falk 81; In d. Dämmerstunde 81, 2. A. 99; Unter d. Schirm d. Höchsten 81; Kardinal Albrecht 82; G. F. Händel 82 II; Königin Luise 83, 4. A. 97; Stella 83; A. Dorf u. Stadt 84; Kaiser u. Kurfürst 85; Gr. Kurfürst 86 II; Aus d. Leben Joh. Friedr. d. Großmüt. 86; Ein braver Lützower 86; Prz Eugenius 87; Freudvoll u. leidvoll 87; Buch v. Dr. Luther 88; Otto d. Große u. s. Brüder 88; H. Sachs 89; Unt. d. Fahne d. Schwedenkönigs 90; Friedr. d. Gr. Jugendleben 90; Marlene 90; Gellert 91, 2. A. 01; Minnesänger 91; Königin Adelheid 91; A. Dürer 92; Am stillen Herd 92; Brosamen f. Kanzel u. Leben 91; In Treue stark, Dorfgesch. 92; Aus dem Reich d. Töne 93; Schillers Jugendleben 93; Aus d. Herrgotts Regiment 94; Chr. F. Schwartz, d. Apostel Indiens 94; A. d. Heimat 95; J. Hus 95; J. S. Bach 95; Zu Jesu Füßen 96; Aus Krieg u. Frieden 96; Ph. Melanchthon 97; P. Gerhardt 97; Buch vom Magister Melanchthon 97; Aus allerlei Tonart 98; Gutenberg 99; Samuel Urlsperger 98; Joh. Friedr. Oberlin 99; Aus m. Bildermappe 00; Th. Münzer 01; Dr. Martinus u. Jgfr. Käthe 01; Gesch. der Stadt Halle a. S. 01; Fußspuren d. Höchsten 02.

Nievenstern, Maria v., s. Maria v. Scala.

Nievert, Fräul. Helene, Rom. Sachsa a. Harz, Hermannsklause. (Altona a. Elbe 10/7 54.) **V:** Um eine Menschenseele 81. **Ue:** Wahrheitsfunken (a. d. Engl.) 82. *

Nigg, Fräul. Marianne, ℙ, Ḥ: von „Frauen-Werke", Lehrerin. Korneuburg. **V:** Jubiläumsalmanach, G. 88; Biogr. d. österr. Schriftstell. u. Dichterinnen 93; Oesterr. Handarbeit 94; L. Chimani 95; Blütenlese aus den in Chicago präm. Dichtn. u. Schriftstellerinnen 98; Z. Gedächtn. an den Minnesänger und Dichter Ritter Ulrich v. Lichtenstein z. seinem 700. Geburtsjahre 99; Streublumen, Erz. u. G. 00; Trient d. liebste südl. Stadt d. † Kaiserin Friedrich 01; Blumenreigen, Ged. 02.

Niggli, Arn., Musik♛, Kritik, gew. Red. d. „Schweiz. Musikztg", Fürsprech. Aarau, Sch., Ob. Vorstadt 948. (Aarburg 20/12 43.) **V:** R. Schumann 79; Chopin 79; F. Schubert 79: F. Bordoni Hasse 80; G. E. Mara 81; N. Paganini 82; J. Haydn 82; G. Meyerbeer 84; Schweiz. Musikgef. 86; F. Dräseke 87; Th. Kirchner 87; F. Schubert 88; Gesch. d. Eidgen. Sänger-Vereins 1842—92; C. Löwe 97; A. Jensen 99.

Nigra, B., s. Bertha Mohr.

Nikel, Joh., (k.), †, D., o. UP. Breslau, Heil. Geiststr. 14 a. (Sohran, Ob.-Schl. 18/1063.) **V:** Lehre d. A. T. üb. d. Cherubim und Seraphim 90; Soz. Gesetzgebg des deut. Reiches im verflossenen Jahrzehnt (1881/91) 91, 2. A. 93; Sozialpolitik u. soz. Bewegungen i. Altert. 92; D. Monotheismus Israels i. d. vorexil. Zeit 93; Allg. Kulturgesch. 95; Herodot u. d. Keilschriftforschg 96; D. Wiederherstellg des jüd. Gemeinwesens nach d. babylon. Exil 00; D. Reichsgesetze über d. Kranken-, Unfall- u. Invalidenversicherung 01.

Nikolowski, Anton, s. F. Antony.

Nilas, O., s. Gabriele Schulz.

Nilkes, Peter, SJ., †. Exaten b. Roermond, Holland. (Viersen 16/7 50.) **V:** Schutz- u. Trutz-Waffen im Kampfe gegen den modernen Unglauben I. 00, 6. A. 02; II. 01, 4. A. 02.

Nilles, Nicol., (k.), Kirchenrecht, Liturgie, D., Dr. jur., o. UP. Innsbruck, Universitätsstr. 8. (Rüpweiler 21/6 28.) **V:** s. 1902, S. 1012. ( )

Nippold, Friedr. Wilh. Franz. †, D., Dr. phil., o. UP. Jena. (Emmerich 15/9 38.) **V:** s. 1902, S. 1013/4. ( )

Nippold, Wilh. Karl Alex., VB., ⊙, ♛, Litt.♛. Aesthetik, Kritik, Dr. phil. Bern, Briefadr.: Jena, Moltkestr. 1. (Bern 22/674.) **V:** Herzog Bernhards Mission, dr. Scene 92; Die Heimkehr, Dr. 93; Ein Opfer, Dr. 94; Sonnenuntergang, Dr. 94; Regierung d. Königin Maria Stuart v. Engl. 95; Dämonen, N. 95; Junges Lieben, N. 96; D. gute Schluß, N. 96; Lieder 97; Die Studentin, Dr. 97; Freiheit, Dr. 97; Ein Alpenmärchen, Dr. 97; D. Fürsten Fürstentum, R. 98 III; Die Fürsten, Trilogie: D. Regent, Dr. 98; D. Königin, D. 98, Tagesanbruch, Dr. 98; Bei der Lieblingsdichterin, Dr. 98; Die Macht d. Liebe, Dr. 98; Frösche u. Löwen 00; Der Zeiten Wende, Dr. III. 00; Wilhelm III., Prinz von Oranien (1650—1702), Erbstatthalter v. Holland, König v. England 00; D. Geiger v. Thun u. d. Deutschen üb. d. Schweiz, 2. A. 00; D. Schweiz i. 19. Jahrhund., 2. A. 00; Bergtouren v. d. Axalp, 2. A. 00; Bergtour. in den siebenbürg.-rumän. Kar-

pathen (transsylvan. Alpen), 2. A. 01; Oliver Cromwell, Wilhelm III. und ihre Feinde v. Heute 01.

Nirrnheim, Hans, ♛, Dr. phil., wissensch. Assistent im Staatsarchiv, Red. der „Mitteilungen des Vereins für Hamburgische Gesch." Hamburg, Eppendorferbaum 11. (ebda 29/7 65.) **V**: Hamburg und Ostfriesland in d. ersten Hälfte d. 15. Jh. 90. **H**: Das Handlungsbuch Vickos von Gelderſen 95. *

Nirschl, Josef, (k.), ✝, D., Domdechant. Würzburg. (Durchfurt 24/2 23.) **V**: Ursprung u. Wesen des Bösen nach der Lehre d. heil. Augustinus 54; Dogma der unbefleckten Empfängnis Mariä 55; Gedanken über Religion und religiöses Leben, 2. A. 64; Todesjahr des hl. Ignatius v. Antiochien 69; Briefe desſ. 70; Katechesen d. hl. Kyrillus 71; Hirt d. Hermas 79; Theol. des heil. Ignatius 80; Lehrb. d. Patrologie u. Patristik 81/85 III; Propädeutik d. Kirchengesch. 88; Heil. Valentin 89; D. Univ.-Kirche in Würzburg 92; Das Grab d. heil. Jungfrau Maria 96; D. Haus u. Grab d. heil. Jungfrau Maria 00.

Nisius, Joh. Bapt., (k.), SJ., ✝, Exegese, D., Dr.phil., o. UP. Innsbruck, Universitätsstr. 8. (Trier 26/5 53.) **V**: Commentarii in Evang. 92. ( )

Nissen, Walther, Roman, Nov. Berlin W, Eisenacherstr. 115 I. (Breslau 23/2 78.) **V**: Don Quixote, Tragikom. 01; Geld und Götter, R. 01. ( )

Nithack-Stahn, Walther, ☉, Pastor. Görlitz, Landeskronstr. 56 II. (Berlin 23/10 66.) **V**: Brutus, Dr. 92; Deut. Weihnacht, ein deut. Spiel 96, 2. A. 00; Die Christen, Sch. 97, 2. A. 02; J. Böhme, V.-Sch. 98; Der Prozeß d. röm. Kirche gegen Galileo Galilei 02.

Nitsch, Harry (Pſ. Heinz Hesdin), hum. Romane und Erz., Red. d. „Verband". Dresden-A., Moltkeplatz 1. (Erfurt 1/3 67.) **V**: Junge Liebe 96; Schelmenlieder 98; Dummheiten 01; Aus d. Leben eines Piccolos 02; Humoresken 03; Euphrosine Lämmerschwanz, Hum. 03; D. Kellnerapostel 03.

Nitsche, Adolf, ⁂, Ψ, Stenogr., Dr.phil., SchulR., Landesschulinsp. Innsbruck, Leopoldstr. 39. (ebda 14/6 50.) **V**: Versuch ein. einheitl. Lehre von den Gefühlen 86; Lehrb. d. Logik 88, 2. A. 89, verb. 90. ( )

Nitsche, Rich. (Pſ. Rich. Lindeck), (k.), ♛, Journ., Dr. phil., Red. d. „Schles. Volksztg." Breslau, Margarethenstr. 26. (Landeck 2/4 53.) **V**: Gesch. der Wiedertäufer in der Schweiz zur Reformationszeit 85. ( )

Nitschke, Frl Anna, ☿, Nov., Kindergesch. Escuela de la Colonia Alemana. Mexiko, Calle de la Canoa 7. (Ohlau 31/1 58.) **V**: Freudvoll u. leidvoll 84; Weihnachten im Kindergarten I 89, 2. A. 00, II 02; Z. Pflege d. Familiensinnes 94.

Nitschmann, Heinr., Litt. ♛, ☿, **Ue**: P. Serb EF. Privatier. Elbing, Fischerstr. 10. (ebda 26/4 26.) **V**: resp. **H**: Dreißig slav. geistl. Melodien a. d. 16. u. 17. Jahrh. (m. G. Döring) 68; Album ausländ. Dichtung 68; Poln. Parnaß 60, 4. A. 75: Erinner. an Oliva 78; Iris, D. 80; Gesch. d. poln. Litt. 82, 2. A. 89; Hogia, Epos 85; Deut. Land u. deutsche Lieder, Ged., 3. A. 87. **Ue**: Perlen franz. Dichtung 98.

Nivardus, Fr., s. Nivard Schlögl.

Nix, G. H., △, Baumeister, Red. u. **V**: „Bautechn. Zeitschr." Berlin C 2, Heiliggeistr. 34. (Ostheim v. d. Rhön 22/3 50.) **V**: s. 1902, S. 1015. ( )

Nix, P. Herm. Jos., (k.), SJ., ✝, ♛. Exaten b. Roermond, Holl. Limburg. (Aachen 13/1 41.) **V**: SS. Cordi Jesu cur sint addicti Societatis Jesu Filii 85, 2. A. 86; Notiones theologicae de cultu SS. Cordis 85, 2. A. 86; Exercitia spiritualia S. P. Ignatii. Versio literalis F. Roothaan 86; Cultus SS. Cordis Jesu 89, 2. A. 91; D. heil. Joseph, 4. A. 93; Wiedersehen im Jenseits, 3. A. 98. **H**: Dosenbach, Besuche d. heil. Altarsakram. 87, 3. A 97; D. Allerseelen-Monat 76, 4. A. 94; Arnold, Nachahmung d. heil. Herzens Jesu 90, 7. A. 00.

Noack, Ernst (Pſ. Ernst Neumann), ⁂, Naturheiltde, Bürgersch. Lehrer. Leipzig, Wettinerstr. 14 II. (Giebichenstein b. Halle 13/8 70.) **V**: Heilg d. Nervosität durch intellig. Leibeszucht u. rationelle Lebenshaltg 01, 4. A. 03. *

Noack, Friedr. (Pſ. Dr. F. Idus), ♛, Politik, Nov., Satire, Dr. phil., Realsch.-Lehrer a. D., Red. d. „Köln. Ztg." Köln, Waidmarkt 13/15. (Gießen 20/4 58.) **V**: Hardenberg u. d. Geh. Kab. Friedr. Wilh. III. 81; Duitten, Hum. 83; Sebast. Brandts Neues Narrenschiff 86, 2. A. 90; Italien. Skizzenbuch 99 II. **Ue**: Die Erziehg Viktor Emanuels III. 02; Italien. Patrioten 02.

Noël, Frl. A., Nov. Wien I, Kölnerhofgasse 1. (ebda 16/10 60.) **V**: Klein. Volk, Kindergesch. für Erwachsene 91; Fenella, Gegenüber, Die Augen der Mutter, N. 00; Didiers Braut, N. 00; Orgelpfeifen 01. **MitV**: Wiener Kinder 95.

Noeldechen, Wilh., Roman, Nov., Jugdschrift., ☉, SanitR. Naumburg a. S., Prov. Sachsen. (Wolmirstedt 11/5 39.) **V**: An d. Grenze 76; Vor fast tausend Jahren 83; Wiebert u. Sohn 83; London u. Paris 83; Romfahrt 85; Konrad u. Lindolph 85; Diesseit u. jenseit der Alpen 88; Steckenpferde 88; Wolf v. Wolfskehl 90; Peter Hele 91; In Schleswig 91; Ausstand — Aufstand 92; Reichsfest zu Mainz 92; York v. Wartenburg 92; Um Haares Breite 92; D. Zwillingsbrüder 92; Ausstand, Dr. 92; Straff

u. schlaff erzogen 93; Martin Behaim 93; Im Bundschuh 93; Belagerg Leipzigs 93; Unter dem roten Adler 94; Schwarz und weiß 94; Der Wahrheit die Ehre 95; Nettelbeck, Jugendschr. 96; Die gold. Leiter, N. 96; Sonderbare Schwärmer, N. 96; Lambert Hadewart, Jugendschr. 97; Bei der Schwertprobe, Feldzugs-Erinnerg. 97; D. Stolzinger, Jugendschr. 95; Der zweite Pfeil, Jugendschr. 00.

Nöldeke, Theod., Orientalist, Dr. phil., o. UPrf. Straßburg, Kalbsgasse 16. (Harburg 2/3 36.) **V:** Gesch. d. Korans 60; Mundert der Mandäer 62; Ged. d. Urwa 63; Kenntnis der Poesie der alten Araber 64; Einige samaritanisch-arab. Schriften, die hebr. Sprache betr. 62; Leben Mohammeds 63; Die Amalekiter 64; Alttestam. Litt. 68; Gramm. der neusyr. Sprache 68; Untersuchgen z. Kritik d. Alt. Test. 69; Inschriften d. Königs Mesa von Moab 70; Mandäische Gramm. 75; Kurzgef. syrische Gramm 80, 2. A. 98; Die semit. Sprachen 87, 2. A. 99; Aufsätze zur pers. Gesch. 87; D. ghassanischen Fürsten 87; Pers. Stud. 88, 92; Beiträge zur Gesch. d. Alexanderromans 90; Oriental. Skizzen 92; Das iran. Nationalepos 96; Zur Grammatik des klass. Arabisch 96; Fünf Moallakat 99/00. **Ue:** u. kommentiert: Tabari, Gesch. d. Perser u. Araber z. Zeit d. Saffaniden 79; Guidi, syr. Chronik 93.

Nölle, E. A. Franz (Pf. Ernst vom Berge), ♆, 𝒻, Kritik, Privatbeamter. Essen, Wörthstr. 11. (Wesel 22/1 63.) ()

Nölting, Frl. Bertha (Pf. E. Heldt), Nov., 𝒻, ♆, ♎, **Ue:** E. Riga, Puschkin-Boulevard 6, Qu. 13. (Hamburg 11/1 48.) **V:** Ewige Liebe, Ep., 2. A. 81; Verwehte Spuren, E. 84; Zurück ins Leben 88.

Nörrenberg, Constantin, deut. ♆, Bibliothekwesen, Dr. phil., Bibliothek. an der UBibl. Kiel. (Dormagen 25/8 62.) **V:** Stud. zu d. niederrhein. Mundart. 84; D. Volksbibl. 95; Bücher- und Lesehalle 96; Die Bücherhallenbewegung i. J. 1897 98.

Nösgen, Karl Friedr., ✝, D., Konsist.-R., o. UP. Rostock, Friedr. Franzstr. 84. (Halberstadt 31/3 35.) **V:** Christus d. Menschen- u. Gottessohn 68; Kommentar über d. Apostelgesch. d. Lukas 82; D. Evangel. Matth., Mark., Lukas ausgelegt 86, 2. A. 97; Gesch. der neuest. Offenbargen 91/93 II; Symbolik 97; Aussagen d. NT. über d. Pentateuch 98; Gesch. d. Lehre v. h. Geiste 99; Schriftbeweis f. die ev. Rechtfertiggslehre 01; D. Eigenartige d. Christentums als Religion 02.

Nöthen, Carl Maxim., (k.), Kirchen♛, ✝, ✶, Priester. Kleinenbroich. (Düssel, Rh. 18/12 25.) **V:** J. v. Geißel 64; Jubeljahre u. außerord. Jubiläen d. kath. Kirche 75; Heil. Maternus 81, 4. A. 00; Gesch. d. hl. Donatus, des Schutzpatr. geg. d. Blitz, u. Gebetb. z. Gebrauch b. Gewitter 95.

Nöthig, Theob., 𝒻, ♆, Leut. a. D. Grevesmühlen, Meckl. (Weißholz i. Schl. 25/6 41.) **V:** Lichter u. Schatten, G., 4. A. 89.

Nöthling, Ernst, △, Prf. u. kgl. Baugewerksch. OLehr. Hildesheim, Sedanstr. 24. (Erfurt 15/9 49.) **V:** Formenlehre d. Baukunst 82, 2. A. 84; Schutz uns. Wohnhäuser geg. Feuchtigkeit 85; Eiskeller, Eishäuser u. Eisschränke, 5. A. 96. **H:** Siddons Kunst d. Schleifens, Färbens 2c. der Metalle, d. Steine, Horns u. s. w., 5. A. 97; Reinnells Prakt. Vorschriften f. Maurer, Tüncher 2c., 3. A. 98; Jeep, Der Asphalt, 2. A. 99; Tormin, D. Bauratgeber, 4. A. 03.

Nogat, Mechthildis v. d., s. Ida Schneider.

Noggler, P. Gottfried, (k.), OCap., Dogmatik, Askese, Prof., Vikar. Innsbruck, Saggengasse 6. (Craun, Tirol 12/3 37.) **V:** s. 1902, S. 1017. ()

Nohaschek, Carl, Red. d. „Mainz. Anz." Mainz, Große Bleiche 55. (ebda 27/7 54.) **V:** Winapoh, Op.; La Biondella, Op.; D. Teufelsmühle, Spiel-Op.; Cartouche, Spiel-Op. (m. Carl Lauts); D. drollige Florian, L.; Chilina, N.

Nohl, Clemens, 🖪, Dir. d. städt. Mädchenschule mit Lehrerinnen-Sem. Neuwied, Pfarrstr. 44. (ebda 10/7 26.) **V:** s. 1902, S. 1018. ()

Nohl, Herm., klass. Ψ, lat. Litt., Dr. phil., GP. Berlin C, Klosterstr. 74. (Strombach 17/1 50.) **V:** Index Vitruvianus 76; Ciceronis orationes selectae 84/91 V; Rede f. Milo, erkl. 92; Rede f. Archias 94; Schülerkommentar zu Ciceros Reden 95/02 VII.

Nohle, Carl, 🖪, ⁂, Prof., Dr. phil., OLehr. Berlin W, Courbièrestr. 6. (Lübeck 4/5 56.) **V:** Staatslehre Platos 80; Gesch. d. dent. Schulwes. 96; Platons Politeia 98; Goethes Faust, Schulausg. 00.

Noldin, Hieronymus, (k.), SJ., Moral✝, o. UP. Innsbruck, Univ.-Str. 8. (Saturn 30/1 38.) **V:** Andacht zum h. Herzen Jesu 00, 7. A. 02; De principiis theol. moralis 99, 2. A. 02; De praeceptis Dei et ecclesiae 01, 2. A. 02; De sacramentis 00, 3. A. 02; De matrimonio 99, 2. A. 03.

Noll, Fritz, 𝒻, Dr. phil., Prof. an d. landw. Akad. Poppelsdorf u. ao. UP. Bonn, Niebuhrstr. 17. (Frankfurt a. M. 27/8 58.) **V:** Botan. Schriften. ()

Noller, Gust. Adolf (Pf. G. A. Friedlieb), belehrende Prosa u. Lehrged., Stadt R. Pforzheim, Jahnstr. 5. (ebda 27/11 42.) **V:** Neujahrsgruß 89; Sittliche Gesellschaftsordnung 91; Durch Wahrheit z. Liebe 92, 4. A. 94; E. Freiheitskämpfer 95; Naturheilkunde fürs Haus 95; Weltreligions-

sterne 96|99; Dem Lichte zu, Ged. 98|99; Naturnahrg 95; D. Arbeiters Braut 96; Hygienische Strahlen, G. 99; Knospen u. Liebe, G. 99|00; Naturreligiöse Blüten, G. 99|00; Soziale Früchte, G. 99|00; Unser Garten, Ged. u. philos. Gedanken üb. Religion u. freidenk. Weltanschauung 99/01; Zielrichtung e. Religion ohne Confession 01|02; Materie, Energie u. Intelligenz 01/02; Soziale Licht- u. Schattenseiten, Sch. 02|03.

Nolopp, Peter, s. Otto Wölfert.

Nolston, L. K., s. Leopold Kohn.

Noltsch, Wenz. Ottok., (k.), DDeSchG., ♉, /, o. ThSchP., Historienmaler. Wien III/3, Strohgasse 19. (ebda 28|2 35.) V: Hallstätter Träumereien, Bilder a. Wiens Vergangenheit, Ged. 98; Bilder a. Wien, Erinn. e. Wiener Künstlers 01.

Nonnemann, Friedr., BP., VV., Kult-♛. Berlin-Großlichterfelde, Mittelstr. 8b. (Waltershausen b. Nakel 26|1 57.) V: Elsa 87; 1000 Jahre deut. Kulturgesch. 90; Die Völkerwanderung u. die Kultur ihrer Zeit 90; Kurze Antworten auf brennende Fragen 90; Mod. Laiengedank. üb. Relig. u. Verwandtes 92; Christent. Ende 98.

Nonquis, s. Anton Herrmann.

Noorden, Karl v., ⚷, Dr. med., Prof., OArzt am städt. Krankenh. Frankfurt a. M. (Bonn 13|9 58.) V: Ueb. Albuminurie bei gesund. Menschen 86; Beiträge z. Lehre vom Stoffwechsel d. ges. u. kranken Menschen 92|95 III; Grundriß e. Methodik der Stoffwechseluntersuchungen 92; Lehrb. der Pathol. d. Stoffwechsels 93; Zuckerkrankh. u. i. Behandlg 95, 3. A. 01; D. Bleichsucht 97: Die Fettsucht 00.

Norbert, Bruder, s. Norbert Stock.

Nordau, Max, Kult♛, ☉, Roman, Dr. med., Arzt. Paris, Rue Léonie 8. (Budapest 29|7 49.) V: Aus dem wahr. Milliardenlande, 2. A. 81 II; Paris n. d. 3. Republik, 4. A. 90; Seifenblasen; Krieg d. Millionen, Dr. 82; Die neuen Journalisten, L. (m. F. Groß); Paradoxe, 7. A. 01; Konventionelle Lügen d. Kulturmenschheit, 18. A. 02; Ausgew. Pariser Briefe, 2. A. 87; V. Kreml z. Alhambra, 3. A. 88 II; Krankh. d. Jahrh., R., 6. A. 02 II; Gefühlskomödie, R., 3. Tausend 92; Seelen-Analysen, R., 12. Tausend 93; Entartung, 3. A. 96 II; D. Recht zu lieben, Dr., 2. A. 93; D. Kugel, Dr., 2. A. 94; Drohnenschlacht, R. 97 II; Dr. Kohn, Dr. 98, 3. A. 02; Zeitgenöss. Franzosen 01.

Nordau, Willy, Nov., ♉, Theaterfachwiss., ☉, H: d. „Bühnenbot." und des „Oesterr. Bühnenfreund". Karlsruhe, Bad., Winterstr. 36. (Bochow 16|12 75.) V: Mod. Märchen, R.; Weihnachten des Gefangenen, Dr.; Marja, die schöne Wendin, Sch.; Die Wunderblume, Sch.; Im Correktionshause erzogen, Sch.; Glücksehnen, mod. Dr.; Ausgestoßen, mod. Dr.; Die Schachtelmacher auf der Pariser Weltausstellung, P.; Carl Stülpner, Bst. ()

Norden, A., s. Anna Hinnius.

Norden, Eduard, klass. Ψ, Dr. phil., o. UP. Breslau. (Emden 21/9 68.) V: In Varronis saturas Menippeas observationes 91; Beiträge zur Gesch. der griech. Philosophie 92; Die antike Kunstprosa v. 6. Jh. v. Chr. bis in d. Zeit der Renaissance 98 II.

Norden, Erich, s. Martha Eitner.

Norden, J., s. Jul. Hasselblatt.

Norden, M. W., s. Max Wittenberg.

Norden, O. v., s. W. Gr. Kospoth.

Norden, Walther vom, s. Otto de Grahl.

Nordenfels, s. Otto Felsing.

Nordhausen, Rich. (Pf. Caliban), BP., /, ✉, polit. Satire, Roman, Epos, H: d. „Gegenwart", Chefred. d. „Berl. Blattes". Berlin W, Gleditschstr. 6. (ebda 31|1 68.) V: Bismarckhetze 90; Gieb uns Brot, Kaiser! 91, 11. Tausend 92; Ehe denn die Schlacht beginnt 92, 4. Tausend 94; Jos Fritz d. Landstreicher, Ep. 92, 3. Tausend 93; Vestigia Leonis, Ep. 93, 4. A. 95; Urias Weib, Nov. 95, 6. A. 96; Die rote Tinktur, R. 95, 12. Tausend 96; Sonnenwende, Epos 95, 3. Tausend 96; Dtsche Lieder 96; D. Gespenst, Nov. 96; Was war es? R. 98; Klärе Berndt, N. 99. H: Ars amandi, Zehn Bücher d. Liebe.

Nordheim, H., s. Herm. Mensch.

Nordmann, Richard, s. Marg. Langkammer.

Noris, Ferd. v., s. Ferd. Gebhardt.

Normann, F. H., s. Fritz Hansen.

Normann, H., s. Herm. Mensch.

Norrmann, Togetis, s. Frau Prf Loesche.

Nostitz-Rieneck, P. R. v., SJ., ♛, Kult.-♛, ⁂. Feldkirch, Vorarlb. (Prag 18/3 56.) V: Card. Schwarzenberg 87; Problem d. Kultur 88; Eine Episode aus dem Leben d. Grafen Leo Thun 94. ()

Nothnagel, Hermann, Dr. med., o. UP., k. k. Hofr. Wien I, Rathausstr. 13. (Alt Lietzegöricke 28|4 41.) V: Topische Diagn. d. Gehirnkrankh. 79; (mit M. J. Roßbach): Handb. d. Arzneimittellehre 70, 6. A. 87; Beitr. z. Phys. u. Path. d. Darmes 84; (mit O. Rahler): Anl. z. Beh. d. Cholera 86; Handb. d. Krankh. d. Nervensyst. 76, 2. A. 78; Die Erkrank. d. Darmes 95. H: Spec. Path. u. Therap. 94 ff. ()

Nottbeck, Eug. v., ⚒ u. Kult. ♛, Staats-R., Dr. jur. u. phil. Reval, Langstr., eig. Haus 133. (ebda 23|7 42.) V: s. 1902, S. 1020. ()

Nottrott, L., Missions- u. Kirchen♛, Pfr. Spickendorf b. Landsberg, Bez. Halle a. S., Pr. Sachsen. (Oppershausen 14|4 35.) V: Die Goßnersche Mission unter den Kols 74, 87; Aus der Wendenmission 97; Wie Herzog Moritz Wilh. v. Sachsen-

Zeitz katholisch und wieder evang. wurde 98; Versuch einer röm. Reformation vor der Reformation 01.

Novák, Robert, klass. Ψ, Dr. phil., UP. Prag, Kreuzherrengasse 71 I. (Lebetsch 1/10 53.) V: s. 1902, S. 1021. ()

Nover, Jakob, Sagenforsch., Prof., Dr. phil., GOLehrer. Mainz, Kaiserstr. 54. (Offenbach 22/5 45.) V: Bedeutung u. Nachwirkung german. Mythol. f. d. Schule 80; Ursprung u. älteste Gestalt d. Nibelungensage 80; Nordgerm. Götter- u. Heldensagen 84, 3. A. 01; Bilder v. Niederrhein 82; Vater Rhein in Sage u. Dichtung, D. 82; Mainz 85; Götterdämmerung 87; Wilh. Tell in Poesie u. Wirklichkeit 87; R. Wagner u. d. dtsche Sage 89; Bühnenfestspiele i. Bayreuth 89; Rheinfahrt v. Mainz b. Köln 90; Deutsche Volkssagen 90; E. M. Arndt 91; D. Tiersage 93; D. Faustsage u. ihre poet. Gestaltung 94; Deutsche Sagen in ihrer Entstehung, Fortbildung u. poet. Gestaltung 95 f. II; Das alte u. das neue Worms 95; H. Sachs 95; Die Tannhäusersage u. ihre poet. Gestaltung 97; Wilh. Tell u. d. Freiheitskämpfe der Schweiz 99; Die Lohengrinsage 99; Herman der Cherusker 00; Karl d. Gr. u. seine Paladine 00; Maximilian, der letzte dtsche Ritter 00; Gutenberg u. die Bedeutg d. Buchdruckerkunst 00; D. Mythus von der Götterdämmerg, seine ethische u. pädagog. Bedeutung 02.

Nowack, Constantin, (k.), Redakt. der „Schles. Volksztg." Breslau, Hummerei 39/40. (Loslau 10/4 44.) ()

Nowack, Hugo, P, SemLehr. Marienburg, W. Pr., Seminargebäude. (Brieg, Schl. 31/12 40.) V: Unterricht i. Deutschen 79, 8. A. 99; Sprachstoffe f. d. Volksschul. 84, 11. A. 01; Wandfibel 85, 3. A. 98; Geogr. 86, 9. A. 02; Evang. Relig.-Unterr. in d. Volksschul. 86, 4. A. 01; Deutsche Sprachlehre u. Rechtschreibng 87, 9. A. 01; Religionsbüchl. f. d. Kinder d. Unterstufe 88, 4. A. 01; Unterr. in den Realien I Geogr. 90, 4. A. 01; Wandfibel in Schreibschr. 96, 2. A. 00; Meth. Anleitg zum Schreib- u. Leseunterr. 96, 3. A. 97. ()

Nowack, Wilh., D., †, o. UP. Straßburg i. Els., Thomasgasse 3. (Berlin 3/3 50.) V: Hieronymus u. die alttestamentl. Textkritik 75; Assyr.-babylon. Keilinschriften u. d. Alte Testament 78; Comment. zu Hosea 80; Commentar zu den Sprüchen (Bertheau) u. zum Prediger (Hitzig) neu bearbeit. 83; Commentar zu den Psalmen (Hupfeld) 87/88 II; Lehrb. d. hebr. Archäologie 93 II; Commentar zu d. kleinen Propheten 97; D. sozial. Probleme in Israel 92; D. Entstehg d. israelit. Religion, 2. A. 96; Commentar z. Buche d. Richter u. Ruth 00; Commentar zu d. Büchern Sammelis 02; D. Zukunftsweissagungen Israels in d. assyr. Zeit 02.

Nowak, Karl Friedr., ✠, Nov., Jurist. Wien VII, Seidengasse 44. (ebda 1/1 82.) ()

Nübling, Eugen, Gewerbe♛, Dr. phil., Verlagsbuchh. Ulm, Frauenstr. 21. (ebda 28/5 56.) V: Ulms Baumwollweberei im MA. 90; Ulms Handel u. Gewerbe i. MA. 92/95, kl. Ausg. 99 f.; Judengemeinden d. MA. 96; D. Schustergewerbe i. Württ. 95; D. Ledergewerbe i. Württ. 97: Der Leinwand-Wanderhandel der rauhen Alb 98; D. Handelswege des M. Alters 01; Ulms Handel im MA. 00; Aktenmäß. Darstellg d. Ulmer Wallniederlegung 02; Ulm unter Kaiser Karl IV. 02.

Nürnberger, August, Kirchen♛, D., o. ö. UP. Breslau, Schmiedebrücke 35. (Habelschwerdt 6/1 54.) V: Aus d. litt. Hinterlassensch. d. heil. Bonif. u. d. hl. Burchardus 88: Ungedr. Kanonslg a. dem 8. Jahrh. 90; De S. Bonif., Germ. Apost., Vitis . . . denuo edendis comment. 92; Vita S. Bonif. auct. Willib. Aus d. Münch. Hdschr. neu hrsg. 95; Die Namen Bynfreth Bonifatius 96; Papstt. u. Kirchenstaat 97 f. III; Synod. Rom. sub Zachar. 98; Neue Dokumente z. Gesch. d. P. A. Faulhaber 00; D. Epitaph des P. Andr. Faulhaber 02.

Nußbaum, Arthur, PA., Theaterkrit., Nov., Journal., Lehrer. Trier, Zuckerberg 11. (Iba 18/10 53.) V: Vierzehn Tage i. d. Schweiz 82. ()

Nußpickel, Hasian, s. Hans Nydegger.

Nyári, Alex., Kunst♛, ⁂, Dr. phil., ThSchDoz., Custos der Nation.-Galerie. Budapest V, Nat.-Galerie. (Zala-Egerszeg 28/8 61.) V: Joh. Kupetzky 89; D. Elisabethdom zu Kaschau 96; D. ungar. Kunstdenkmäler im Paulanerkloster zu Czenstochowa (franz. u. ung.) 01. ()

Nydegger, Hans (Pf. H. N. Egger, Hiesel Gottwalt, Hilarius Schartenmeyer, Megerle Mukki, Hasian Nußpickel), /, Volkserz., Humor, Red. d. „S. Dorfztg." Zürich III, Centralstraße. (Guggisberg 13/3 48.) V: s. 1902, S. 1023. ()

O.

Oberbeck, Anton, ∩, Dr. phil., UP. Tübingen, Gmelinstr. 2. (25/3 46.)

Oberberg, Mary, Nov., /. Berlin SW, Zimmerstr. 40.

Oberbreyer, Max, Politik, klass. Ψ, ♛, Litt. ♛, /, Krit., Ue: LGFI., Dr. phil. Leipzig, Roßstr. 17. (Magdeburg 24/6 51.) V: Analecta critica ad Taciti dialogum 75; Dtsche Litt.-Gesch. 77; Alte, mittl. u. neuere Gesch. 78 III; Reform der Doktorpromotion, 3. A. 79; Heit. Geschichten 81; Ordensbüchlein 87; Fürstl. Charakterzüge 88, 2. A. 92; Uns. Kaiser u. uns. Kaiserin

89; Die Roßtrappe 90; Prinzregent Luitpold v. Bayern u. d. kgl. Familie 91; Die Angst der Protestanten v. d. Jesuiten 91; D. neue Programm d. Sozialdemokratie 91; D. Leipz. Sittlichkeitsbewegung 92; Für u. gegen d. Jesuiten 92; Bilder aus Bad Kissingen 92; Saalburg i. Reuß 92; Heil Wettin 93; Vier Jesuitenlieder 94; Herz. Friedr. v. Anhalt 96; Charakterzüge Kaiser Wilh. d. Gr. 97; Graf Heinr. VI. u. Fürst Heinr. XXII. Reuß ä. L. 97; König Albert u. Königin Carola v. Sachs. 98; Kissinger Badeplaudereien 98, 2. A. 99; Papst Leo XIII. 03. H: Jus potandi 79, 6. A. 90; Moritz, Götterlehre; Vom schweren Mißbrauch des Weines, 3. A. 93; Meier Helmbrecht; Boner, Edelstein; Macchiavelli, Buch vom Fürsten. Ue: Homer, Demosthenes, Platon, Lucian, Theophrast, Xenophon, Cicero, Cäsar, Nepos, Sallust, Tacitus, Petron.

Oberdick, Joh., (k.), klass. Ψ, ♛, Dr. phil. h. c., GDir. a. D. Breslau, Sternstr. 68a. (Herdringen $^{27}/_{6}$ 35.) V: Die Schutzflehenden des Aeschylus 69; D. römerfeindl. Bewegungen im Orient 69. Aeschyli Persae 76. H: Schulbücher von Schultz 81.

Oberdörffer, Peter, (k.), D., ✝, Gesellschaftslehre, vormals H: des „Cölner Corresp." Stolberg a. Rh. (Breidt $^{21}/_{12}$ 52.) V: De inhabitatione Spiritus sancti 91; Verzeichn. geeigneter Bücher u. Bühnenstücke für kathol. Vereinsbibl. 94.

Oberhofen, L. v., s. Luise Lüdemann.

Oberhummer, Eug., ⊕, ♛, Dr. phil., ao. UP. München, Leopoldstr. 42. (ebda $^{29}/_{3}$ 59.) V: Phönizier i. Akarnanien 2c. 82; Akarnanien, Ambrakia, Amphilochien, Leukas im Altertum 87; Constantinopolis 99; Cypern. E. Landeskunde auf hist. Grundl. 03; Konstantinopel unt. Sultan Suliman d. Gr. 02. H: Jahresber. d. Geogr. Ges. in München 10—14 (1885—91), 18—20 (00/02); Festschr. d. Geogr. Ges. in München 94; Aventins Karte v. Bayern (m. J. Hartmann) 99.

Oberkofler, Anton (Pf. Alex. Wohlgemuth), (k.), Journalistik, ✾. Bozen, Café Kusseth, III. ($^{13}/_{6}$ 28.) V: Bilder a. d. Tiroler Volksleben 59; Spiegelbilder a. d. Volksleben 61; Schattenbilder aus dems. 61; Unterscheidung der Geister 62; Zufälle, die nicht Zufälle sind 65, 2. A. 66; Zur Aufklärung von zwei Lichtfreunden 64; D. Pusterthaler Bahn 72; Viator Viatori fidelis 75; Florale Poeseos christ. 83; Calendarium Poeticum 90.

Oberländer, s. Carl Rehsus.

Oberländer, Heinrich, Dramaturgie, Kgl. Hofschauspieler. Berlin SW, Yorkstraße 84. (Landeshut, Schl. $^{22}/_{5}$ 34.) V: Uebungen zum Erlernen e. dialektfreien Aussprache, 5. A. 97; Dramat. Szenen f. den Unterricht 82, 3. A. 97 III; Fünf einaktige Bühnenspiele 99.

Oberländer, Leopold Gustav (Pf. Leopold Gustav), Roman, Nov., ✾, Kritik. München, Schellingstr. 3. (Frankfurt a. M. $^{4}/_{7}$ 74.) V: Süßette, Hist. Nov. 96.

Oberleiter, s. Ignaz Oberparleiter.

Obermayer, Albert Edler v., ∩, östr. Oberst, Lehrer der ∩ an der techn. Milit.-Akad. Wien VI, Gumpendorferstr. 43. (ebda $^{3}/_{1}$ 44.) V: Zur Erinnerung an Josef Stefan 93; Leitf. f. d. Unterr. d. Physik an d. Techn. Milit.-Akad. 99.

Obermayer, Frau Aurel. (Pf. Anonyma) ⁄ u. Erz., Hof R.-Wwe. Wien XV, Mariahilferstr. 140. (Dobromil $^{25}/_{9}$ 45.) V: Technik d. Kunststrickerei 96; E neues Mittel, L. 99.

Obernberg, Carl v., Statistik, Dr. phil. Frankfurt M., Mendelssohnstr. 81. (ebda $^{6}/_{7}$ 30.) V: Statistisches betr. Frankfurt.

Oberndorff, Graf Carl, ✾, ⁄, Satire. Lavahof b. Cilli, Steierm. (Schloß Rieden $^{10}/_{3}$ 76.) V: Bunte Blätter, G. 94, 2. A. 97. H: Erinn. einer Urgroßmutter 01.

Oberndorff, Marie Gräfin (Pf. Leo Tessenberg), DOeSchG., ⁄, Private, Roman. Wien I, Krugerstr. 10. (Rieden $^{31}/_{8}$ 67.) V: Die Rheda von Rothenhof, R. 93. ( )

Oberparleiter, Ignaz (Pf. Oberleiter), DOeSchG., ☽, Bürgerschul-Lehrer. Kaplitz, Böhm., Landstr. 38. (ebda $^{3}/_{4}$ 46.) V: Der Zankapfel, Vst. 99; Der Findling, N. 00; Die Scheinheiligen, Vst. 00; D. Berghof, Volksr. 02.

Obersteiner, Heinr., Naturw., Psychol., Dr. med. u. chir., o. UP. Wien XIX, Billrothstr. 59. (ebda $^{13}/_{11}$ 47.) V: Anleitg b. Studium d. Baues d. nervösen Centralorgane 88, 4. A. 01; Arbeiten aus d. neurol. Institut 92/02 IX; Lehre vom Hypnotismus 93.

Oberwinder, Heinr., CP., Polit., Sozialwiss., Polit. Red. d. „Dresd. Anzeig." Dresden, Fürstenstr. 83. (Weilburg $^{14}/_{3}$ 45.) V: Sozialismus u. Sozialpolitik 86; Vor der Entscheidung 95; Gegen die Umstürzler 98; Weltmachtpolitik und Sozialpolitik 00; Die Weltkrisis u. die Kulturaufgaben des Deutschen Reichs 01.

Obser, Karl, ♛, Dr. phil., Archiv R., Mitgl. d. Bad. Histor. Kommiss., Red., d. „Zeitschr. f. d Gesch. d. ORheins". Karlsruhe, Bad., Westendstr. 27. (ebda $^{16}/_{1}$ 60.) V: Bischof Wilfrid v. York 84; Markgraf Georg Friedr. v. Baden u. das Projekt e. Diversion a. Oberrhein 90; Polit. Korresp. Karl Friedr. v. Baden, III 93, IV 96, V 01; Erinnerungen aus d. Leben d. Freiin Karoline Freystedt 01.

Obst, Arthur, PA., ♛, Dr. phil., Red. des „Hamb. Fremdenbl." Altona-Bahrenfeld, Schubertstr. 12. (Wittenberge $^{26}/_{9}$ 66.) V: D. Insel Neuwerk 88; Vers.-Gesch.

Hamb. b. 1300 90; Gesch. d. Cuxh. Tagebl. 92; Grandauer Gedenkbuch (bearb.) 92; Die Nachtigall, Märchendichtg 94. ()

Obst, Emil, Lokal♛, Heimatkunde, Sammelwesen, Heraldik, Kirchenrendant, Leiter der städt. Sammlg für Heimatkunde u. Gesch. d. Kreises Bitterfeld. Bitterfeld, Plan. (Leipzig 14/6 53.) **V**: Festschr. z. Jub. d. 150jähr. Bestehens d. Schützen-Ges. z. Bitterfeld 84; B. u. Umg. während d. 30j. Krieges 87, 2. A. 00; Beschreibg u. Gesch. d. Kreises B. 87/88; Festzeitung zum 250j. Jub. d. Fleischer-Innung zu B. 88; Führer durch B. u. Umg. m. Stadtplan 93; Muldenstein bei B. u. das ehemal. Kloster Steinlausigk 95; D. Vorgänge z. Leipziger Völkerschlacht 99.

Obst, Georg, ✉, Finanz- u. Handelswiss., Wechselstuben-Vorsteher d. Dresdner Bk. in Berlin. Berlin-Charlottenburg, Englische Str. 1. (Breslau 25/2 73.) **V**: Kapital-Anlage u. Wertpapiere 97, 6. A. 02; Der Depositen-, Kontokorrent- und Checkverkehr 98, 5. A. 03; Wechsel-ABC 98, 4. A. 99; Theorie u. Praxis d. Checkverkehrs 99; Lehrbuch d. Geld-, Bank- und Börsenwesens 00, 2. A. 03; Wechsel- und Checkkunde 00; Organis. d. Zahlgsverkehrs 01; Was muß d. Aktionär wissen? 01.

Ochsenius, Carl (Pf. Nicolas Rusche), Montangeol., ▲, **Ue**: Sp., Dr. phil. h.c., Konsul a. D. Marburg a. L., Renthofstr. 13. (Cassel 9/3 30.) **V**: Bildg d. Steinsalzlager 77; Chile, Land u. Leute 84; Bildung d. Natronsalpeters 87; Bildung der Kohlenflötze 92; Barrenwirkungen 93; Kochsalz 96; Unsere Mutterlaugen-Salze 9.; Kali d. oberen Zechsteins 01; Wüstenbildg 02.

Ockler, Alfred, 🖋, Dr. phil., Bibliographie, Bibliothek. an d. Kgl. UBibliothek. Halle a. S., Kleine Ulrichstr. 18. (21/3 60.) **V**: D. Krallenglied a. Insektenfuß 90; Verzeichn. der Bücherslg der Loge Friedrichs z. gold. Zepter in Breslau 97.

Odendahl, Fräul. Clementine, (k.), ♆, Musiklehrerin. Grevenbroich, Rheinpr., Rheydterstr. 10. (Hamburg 6/8 57.) **V**: Weihnachtsgef. f. christl. Jungfrauen 94; Leben u. Märt.-Tod d. h. Barbara 96. ()

Odenthal, Jac. (Pf. Froh-Wanderblut), (k.), Reiseschild., ♆, Pfarr. Mülheim a. Rh., Danzierstr. 53/55. (Berg. Gladbach 9/2 58.) **V**: Notiz z. Mülhm. Gottestracht 86, 2. A. 96. ()

Oderwald, Hermann, s. Herm. Thielscher.

Odrich, Otto, Verkehrswesen. Berlin-Großlichterfelde, Anh. Bahnh., Derfflingerstr. 20. (Berlin 30/8 65.) **V**: Z. Reformfrage d. Personentarifs d. Eisenbahnen in Deutschland 91; D. Insel Sylt 91; Wanderungen durch d. Märkische Heimat südwestl. von Berlin bis z. Fläming 96.

Oebbeke, Konrad, ♔, ▲, Dr. phil., o. ThSchP. München, Jägerstr. 9/3. (Hildesheim 2/11 53.) **Neubearb.**: v. Kobell, Tafeln z. Bestimm. d. Miner. 84, 3. A. 01; derf., Mineralogie (m. E. Weinschenk) 99. ()

Oechelhaeuser, Adolf v., Litt♛, Kunst♛, Dr. phil., Hofr., ThSchP. Karlsruhe, B. **V**: D. Miniaturen der Univ.-Bibl. zu Heidelberg 87/95 II; Der Bilderkreis z. Wälschen Gaste d. Thomasin von Zerclaere 90; Das Heidelberger Schloß 91 u. 02; D. mittelalterl. Wandgemälde im Großh. Baden I 94; Kunstdenkmäler des Großh. Baden IV, 1. 95, 2. 97, 3. 01.

Oechsler, Robert, Humor, ♆, LGerR. Rottweil, Württ. (Heilbronn 29/4 51.) **V**: Was der Neckar rauscht, G. 90; Von hoher Warte 92; Gedichte 98.

Oechsli, Wilhelm, ♛, Dr. phil., o. Prf. a. Polytechn. u. Univ. Zürich. (ebda 6/10 51.) **V**: s. 1902, S. 1027. ()

Oefele, Baron Felix, mediz. Kultur♛ (der Hieroglyphen- u. Keilschriftkultur), Dr. phil., prakt. Arzt. Bad Neuenahr. (Wildberghof 24/12 61.) ()

Oehl, Wilhelm, ♆, humor. Erz. i. schles. Mundart, Sparkassenbeamter. Grulich, Böhmen. (ebda 12/9 60.) **V**: Vo drheeme! 97, 2. A. 98; Drheeme is drheeme 00.

Oehler, Hugo, ♀, satir. ✍. Graz, Elisabethstr. 3 I. (Troppau 13/6 77.) **V**: Eine Ueberraschung, Schw. 98; Schicksal, Sch. 98; Abschied, Dr. 99; Gegen Jedermann etwas, Sk. 00; D. heilige Ehe, Dr. 01. ()

Oehler, Raimund, klass. Archäologie u. Topogr., Dr. phil., Prf. d. K. Kadetten-Corps. Berlin-Großlichterfelde, Chausseestr. 24 I. (Halle a. S. 23/5 52.) **V**: De Tiberiani quae feruntur fragmentis 79; Bilderatl. z. Cäsars Büch. de bello Gallico 90; Klass. Bilderbuch 92, 2. A. 92; D. letzte Feldzug des Barkiden Hasdrubal und die Schlacht am Metaurus 97.

Oehlke, Alfred, Dr. phil., Chefred. der „Bresl. Ztg." Breslau, Matthiasplatz 2. **V**: Zu Tannhausers Leben u. Dichten 90; Frhr. v. Stein 96. **Ue**: Tasso, Aminta. ()

Oehlmann, Carl, Pol., Roman, Chefred. Halle a. S., Kirchnerstr. 8 I. (Braunschweig 6/12 60.) **V**: Führer d. Blankenburg a. Harz u. Umg.; J. Banne d. Schuld, R. 97. ()

Oehlmann, Ernst, ●, Dr. phil., Prf., Leiter d. Humboldtschule. Linden-Hannover, Beethovenstr. 2. (Stade 21/1 49.) **V**: Erläut. für d. schulmäßige Behandlung des Hirtschen Anschauungsbildes „Hauptformen d. Erdoberfläche" 87, 2. A. 99; D. dtschen Kolonien 94, 2. A. 99; Ist es möglich, d. deut. Auswanderg nach Kleinasien abzulenken? 94. **H**: Seydlitz, Geogr. 85/02; Landeskde v. Braunschweig u. Hannover 89, 2. A. 99.

Oehmke, Frau Henny, geb. Krollmann, PA., VB., Kult♛, Musik♛, Nov. Ber-

lin SW, Teltowerstr. 27. (Oldenburg i. Gr. 23/9 57.) V: Schwarz u. Rosig, R. 89; Eva Normann, R. 91; Unt. Blumen u. anderes, R. 93; Lina-Walzer 95; Aus unsern Tagen, R. 96; Frau Magdalena, R. 97; Maienfrost, R. 97; Aus allen Kreisen. R. 98; Im Bannkreis der Pflicht, R. 99; Ein modern. Ismael, R. 00; Heimgefunden, R. 02.

Oehninger, Friedr., †, Pfarr., Red. v. „Für Alle". Lauffen bei Schaffhausen. (Elgg 17/3 37.) V: Altes u. Neues a. d. Schatz christl. Erkenntnis 78/80; Mod. Spiritismus 80; Rede des Stephanus nach ihrer Bedeutg f. d. Gegenw. 80; Prinzip, Beruf u. Entartung d. Protestant. 81: Anfechtgen 84; Ehe u. Ehehinderuisse nach Gottes Gebot 86; Abriß christl. Lehre für Kirche, Schule u. Haus 86, 2. A. 92; Miniaturbild aus pers. Verkehr mit Vertretern versch. Kirchen u. Richtgen 93; Wahrheiten f. unsre Tage 93; Paul Oehninger 94; Grundbegriffe d. Pastoralbr. 96; Gesch. d. Christent. 97; Christent. u. mod. Weltanschauung 99; D. Leben Jesu 02.

Oekander, Gust. H., s. Gust. Hausmann.

Oeke, Wilh., (k.), (Pf. Poeta Saxo), ♆, Nov. Kühlsen, Westf., Post Neuenheerse. (Neuenheerse 5/4 64.) V: Bibl. Sonette 96; D. güld. Krönlein 97.

Oelschläger, Hermann, ♁, ♆, Dr. phil. München, Königinstr. 27. (Schweinfurt 19/11 39.) V: s. 1902, S. 1028. ( )

Oelsner, Ludw., ♕, Dr. phil., Prf., R.-GOLehrer a. D., Wöhlerschule. Frankfurt a. M., Arndtstr. 9. (Berustadt i. Schl. 22/12 31.) V: Jahrbücher des fränk. Reiches unter König Pippin 71; D. Volkswirtsch.-Unterr. auf Schulen 88; Volkswirtschaftskunde 01. Ue: Kaiser Karls IV. Jugendleben, von ihm selbst erzählt 85.

Oelwein, Arthur, DOeSchG., VB., Nov., ♆, /, Kritik, Dr. jur. Wien IX, Liechtensteinstr. 91. (ebda 2/2 68.) V: A. d. Ferienzeit, G. 88; Die Erbsünde, Mysterium 97; Suchende, R. 99; Starke, R. 00; Neunzehn Märchen, Prosadicht. 02.

Oelzelt-Newin, Anton, ⁂, Dr. phil. Wien I, Schottengasse 10. (ebda 54.) V: Die Unlösbarkeit der eth. Probleme 83; D. Grenze d. Glaubens 85; Ueber Phantasievorstellungen 89: Ueb. sittl. Dispositionen 92; Kosmodice 97; Weshalb d. Problem d. Willensfreiheit nicht zu lösen ist 00.

Oemisch, Walter, ♆, Skizze, Kritik. Halle S., Große Klausstr. 24. (ebda 10/6 78.) V: Im Atelier, L. 00; Vom Leben u. vom Lieben 01; Unreifes, Skizzenbuch 02; Die Sehnsüchtigen, Dr. 02.

Oer, Franz Frhr. v., (k.), Domherr, Monsignore, Präses d. K. Gesellenver. Graz, Gesellenhaus. (Dresden 30/9 52.) V: Zwerger Fürstbischof 97. H: Joh. B. Zwerger: Apis ascetica 94, 2. A. 00, Skizzen f. Ansprach. a. Klosterfrauen 00, Der Priester i. s. Verb. u. s. Amte 02. ( )

Oer, P. Sebast. v., (k.), OSB. Beuron, Hohenzoll. (Dresden 14/9 45.) V: Ein Tag im Kloster 97, 2. A 99; Handb. f. Oblaten des heil. Benedictus 98. ( )

Oertel, Georg, Nov., Pub., ♆, Polit., Dr. phil., Chef-Red. d. „Dtsch. Tageszig", M. d. R. Berlin-Südende, Berlinerstr. 7. (Groß-Dölzig 27/3 56.) V: Gesch. d. Genrebildnerei bei d. Hellenen 79; Litt. Strömungen der neuest. Zeit 87; Müller in Buschdorf, Erz. 88; Liedergrüße v. Deutschlds jung. Kaiserpaar 88; Aus meiner Soldatenzeit, Hum. 88; Rainhof, Erz. 89; Zum Lichte, Erz. 91, 2. A. 91; Aus der Jugendzeit 91; Der Konservatismus als Weltanschauung 93; Bilder aus d. sächs. Gesch. 94; Wahrer Adel, R. 96; Lieder 97, 2. A. 00.

Oertel, Karl Otto (Pf. Werner Walden), VB., ♆, ●, Roman, ♁, Dr. phil. Dresden-A., Chemnitzerstr. 11 II. (Röhrsdorf 30/10 72.) V: Ernste u. heitere Gesch. und Gedanken 96; D. Wald u. seine Bewohner im dtschen Liede 97; Die Naturschilderung bei den deutschen geograph. Reisebeschreibern d. 18. Jahrh. 99; Amerika, Betrachtungen 01; Amerika, Schilderungen 01; D. große Drama 01; D. Volksgraf, Dr. 02.

Oertmann, Paul Ernst Wilh., Röm. u. deut. bürgerl. Recht, Dr. jur. et phil., o. UP. Erlangen, Rathsbergerstr. 24. (Bielefeld 3/7 65.) V: Die Fiducia 90; Die Volkswirtschaftslehre des Corpus Juris Civilis 91; Der Vergleich im Gem. Civilrecht 95; Volksrecht und Gesetzesrecht 98; Kommentar z. BGB (Schuldverhältn.) 99; D. Volkswirtsch. Bedeutg d. BGB. 00; D. Vorteilsausgleichng beim Schadensersatzanspruch 01. **Mith**: d. „Arch. f. bürgerl. Recht" (m. Kohler u. Ring). *

Oertzen, Georg Baron v. (Pf. Lud. Robert; Georg Wanderer), ♆, Kammerherr, Kaiserl. Gen.-Konsul z. D. Freiburg Br. (Schloß Brunn 2/2 29.) B: Ged., 3. A. 61; Heimgebrachtes; V. Vaterlande, R.; In Sonnenschein u. Wind, D.; Aus Kämpfen d. Lebens 68; Alte Bilder u. junge Blätter 69; Unter dem Reichspanier 71; Selbstgespräche 73; Satiren und Glossen e. Weltmannes (anon.) 74; Liebeslieder a. jungen Tagen 75; (Pf. L. Robert): Erlebnisse und Studien in d. Gegenwart 75; Stimmen d. Lebens 76; Reime eines Verschollenen 77; Deutsche Träume, deutsche Siege 77; Anonym, Adam contra Eva, 2. A. 78; Schrullen 78; Eigene Wege 79; Epigramme u. Epiloge 80; Pera b. Poetenlicht 83; Lieder u. Leute 83, 2. A. 84; A. d. Herberge d. Lebens 86; E. Lyrikers Chronik 87; Randstriche u. Nesselreime 88; Sommerfahrt e. Junggebliebenen 88; Kais. Wilhelm, Kais. Friedrich 88; Schwarz a. Weiß (m. Marg.

v. O.) 90; Lieder i. Widerhall 90; Kapitel aus e. bewegten Leben 1855/64 95; Auf Schwarzwaldwegen 96; Worte für Augenblicke 98; Unter uns gesagt 99; Nacht 00: Greift nur hinein, neue Aphorismen 00; Vom Heimwege, Ritornelle 01; Symphonieen d. Windes, D. 01; Zwischen Runen u. Rosen 01; Es war ein Traum 02.

Oertzen, Fräul. Margarete v., Roman, Nov. Freiburg, Br. (Heidelberg $^{6}/_{11}$ 68.) V: Us'm Oberland 88; Norweg. Novellen 94; Jugendwege 95; Das Recht ans Leben 96; Mona, N. 00; Lebensstreiter, N. 01; Aus einsamen Thälern, N. 01; Eine glückliche Hand, N. 01; Auf der grünen Gotteserde, N. 02; Heimkehr, Dr. 02; Die Insel des Friedens 02; Frei für die Ehre 02.

Oertzen, Otto, Numismat., Dr. phil., GOLehr. u. Münzwart. Schwerin, M. Lonisenstr. 9. (ebda $^{9}/_{2}$ 55.) V: Beiträge z. meckl. Münzkunde 00; D. meckl. Münzen d. Großh. Münzkabinets z. Schwer. I00, II02.*

Oeser, C. G. R., Politik, verantw. Red. d. „Frankf. Zeitg." Frankfurt a. M., Große Eschenheimerstr. 37. ()

Oeser, Herm., Nov., Dr. phil., Dir. d. Lehrerinnenseminars. Karlsruhe, Bad., Sophienstr. 31. (Lindheim, H. $^{27}/_{11}$ 49.) V: Vom Tage, Lebensspiegelungen 88, 2. A. 95; Stille Leute 90, 5. A. 00; Des Herrn Archemoros Gedanken 91, 4. A. 99; Am Wege u. abseits 93, 3. A. 00; Midaskinder 98. H: Ein Hausbuch aus deutscher Dichtung u. Prosa für die Zwecke d. Frauenbildung 90, 2. A. 01. ()

Oeser, Max, /, Kritik, ⌀, Biblioth. d. öffentl. Bibl. Mannheim, Großh. Schloß. (Dresden $^{27}/_{3}$ 61.) V: Die öffentl. Bibl. z. Mannheim 96; Stadt Mannheim 97, 2. A. 99; Gesch. der Kupferstechkunst zu Mannh. im 18. Jahrh. 00; Kunstpflege in Mannheim 00; A. d. Kunststadt Karl Theodors 01; Gesch. d. Stadt Mannheim 02/03.

Oestéren, Friedrich Werner v., ⌀, /, Epik, Satire. Weleslawin, Böhmen u. Wien III, Veithgasse 5. ($^{18}/_{9}$ 74.) V: Merlin, Ep. 00; Wir, Satiren 01; Domitian, Tr. 01; Schatten im Walde, Dichtg 02.

Oesterhaus, Frl. Bertha, Erz., Nov. Detmold, Sophienstr. 26. (ebda $^{10}/_{6}$ 73.)*

Oesterhaus, Wilh., Dialekt, ⌀, Roman. Detmold, Sophienstr. 16. (ebda $^{9}/_{3}$ 40.) V: J'use Platt, Ged. 83; Odemissen, Rom. 93; Hermann, Cheruskerfürst, Tr. 94; Wilhelm d. Große, Festdichtg 97; Die Bürgerschützen Detmolds, Jub.-Schr. 00.

Oesterlen, Karl, ⌀. Stuttgart, Lorenzstr. 10. (Langenburg $^{11}/_{4}$ 56.) V: Ulmer Münster Festschr., 2. A. 90; Hie gut Wirtemberg 92.

Oesterreich, Ludwig (Pf. Ludwig von Windsheim), /, Dramaturgie, Sport, Red. an d. „Hannov. Allg. Zeitg.", Leutn. a. D. Hannover, Karolinenstr. 12 I. (Budapest $^{28}/_{10}$ 72.) V: Rätsel der Liebe 00.*

Oetker, Friedr., ⚒, Dr. jur., o. UP. Marburg, H. (Cassel $^{6}/_{5}$ 54.) V: s. 1902, S. 1030. ()

Oettingen, Alex. v., ✝, Prof. emer., W. StR., Ehrenmitgl. des internat. statist. Instituts. Jurjew (Dorpat), Teichstr. 15. (Wissust b. Dorpat $^{24}/_{12}$ 27.) V: D. synagogale Elegik des Volkes Israel 53; De peccato in spirit. sanct. 56; Durch Kreuz z. Licht, Pred. 61/62; D. Moralstatistik 69/74 II, I 3. A. 82; Sozialethik 73; Zur Inspirationsfrage 75; Antiultramontana 76; Wahre u. falsche Autorität 78; Obligator. u. fakultative Zivilehe 81; Ueber akut. u. chron. Selbstmord 81; M. v. Engelhardts christl.-theol. Entwicklungsgang 83; Vorlesg über Goethes Faust 80 II; Ammergauer Passion 80; W. heißt christl.-sozial? 86; Christliche Religionslehre auf reichsgesch. Grundlage 86; Z. Duellfrage 89; Z. Gesch. d. Jenseits 89; Zur Theorie u. Praxis d. Heiratens 91; Hippels Lebensläufe, bearb., 3. A. 92; Z. Diakonissenfrage 94; D. göttl. „Noch nicht!" 95; Luther. Dogmatik 97/99 II.

Oettingen, Arthur v., ∩, Meteorologie, Dr. phys., o. UP. a. D., WStR., ord. Hon.-P. Leipzig, Mozartstr. 1. (Dorpat $^{23}/_{3}$ 36.) V: Harmoniesystem 66; Poggendorf, biogr.-liter. Handwörterb., B. III (für 1858/83) 98, B. IV (für 1884/1902) 02 f; Elemente d. geom.-perspekt. Zeichnens 01. **Red.** Ostwalds Klassiker der exakten Wissenschaften.

Oettingen, Wolfg. v., Kunst♛, Dr. phil., Prf., 1. ständ. Sekr. d. kgl. Akad. d. Künste. Berlin W, Kurfürstendamm 235. (Dorpat $^{25}/_{3}$ 59.) V: G. Greflinger v. Regensburg 82; Leben u. Werke d. A. Averlino, gen. Filarete 88; Ziele u. Wege d. neueren Kunstgesch. 88; A. Averlino Filaretes Traktat über die Baukunst 90; Gedächtnisrede auf C. Müller 93; Chodowiecki 95; Unter der Sonne Homers 97; „National" 98; Fr. Geselschap 98; Die kgl. Akademie der Künste zu Berlin 1700—1900 00; Wegweiser durch die kgl. Gemäldegalerie zu Cassel 02. H: B. Cellini, Bd. 43 u. 44 d. Weim. Goethe-Ausg. 90.

Oettinger, Paul, ⚔, Uc: F, Hauptm. a. D., Red. d. „Milit.-Ztg". Charlottenburg, Berlinerstr. 125 a. (Torgau $^{14}/_{10}$ 48.) V: Führer f. d. Sedanpanorama in Berlin 83; Unt. Kurbrandenb. Flagge 86; Offizieradreßbuch für Berlin u. Umg. 89/91; Bestimm. üb. d. Eheschließg v. Offiz. d. kgl. preuß. Heeres 01.

Oetvös, S. Ad., s. Ad. Silberstein.

Offermann, Alfr. Frh. v., DOeSchG., ⌀, Sozialwiss., Rentier. Brünn, Dornröffelgasse. (ebda $^{15}/_{7}$ 51.) V: s. 1902, S. 1031. ()

Offner, Frz Xav., (k.), ♛ (Biogr. i. bef.), ✠, Curatpriester. Heilig Kreuz b. Kempten (Allgäu). (Nördlingen 23/7 68.) **V:** Leben d. seligen Crescentia Höß von Kaufbeuren 00, 2. A. 01; D. selige Maria Crescentia Höß v. Kaufbeuren, Dicht. 01; Die Schule d. sel. M. Cresc. Höß v. Kaufbeuren, Katechet. Lehrb. 01; Christoph von Schmid, Dcht. 01; Brief a. d. Christkind, Bühnenst. 01.

Offner, Max, ⁂, Ψ, Dr. phil., GProf. Ingolstadt. (Augsburg 22/12 64.) **V:** D. Psychologie Ch. Bonnets 93.

Ofner, Jul., ⁂, Dr. jur., Advokat. Wien I, Wollzeile 12. (Horschenz 20/8 45.) **V:** s. 1901, S. 1023. ()

Ohl, Ludwig, (k.), ✠, ♛. Ittlenheim b. Straßburg i. E. (Mommenheim 12/10 61.) **V:** Bertha v. Landsberg 95; Maria Dusenbach 96; Gesch. d. Stadt Münster u. ihrer Abtei im Gregorienthal 97; Les Trappistes en Alsace-Lorraine 98; Gildweiler, geschichtl. Notizen 99; Der Tourist im Wasgau; Was ich hörte 01.

Ohlenschlager, Friedr., (k.), prähist. u. röm. Zeit v. Bayern, Dr. phil., GRektor d. Ludw.-Gym. München, Gabelsbergerstr. 20 a. (Niedernberg 2/8 40.) **V:** s. 1902, S. 1032. ()

Ohler, Phil., ⊙, **Ue:** F., Kaufmann. Cüstrin II. (Cognac 6/5 67.) **V:** s. 1902, S. 1032. ()

Ohlert, Arnold, OLehrer a. d. höheren Mädchenschule. Königsberg, Pr. **V:** Engl. Unterrichtswerk 97/98 V; Das Studium d. Sprache u. d. geist. Bildg; Modern u. a. Nov. 99. ()

Ohlert, Heinrich, Humor. Hamburg, Steindamm 75. (ebda 21/5 43.) **V:** Männer-Tribut 85; Familien-Poet, 2 Bände 93.

Ohlsen, Jörg, s. Paul Blumenreich.

Ohly, Christian Adolf, ✠, ⊙, Gymn.-Assistent. Würzburg, Kgl. Altes Gymnasium, Maistr. 8. (Dernbach, Hessen-Nassau 16/6 74.) **V:** Ingeborg, Schsp. 01; Rheingold, ges. Dichtgn 02.

Ohmann, Carl, Naturw., Hygiene, Red. u. Vertr. d. „Corresp. Ohmann", d. „Feuill. Corresp. f. kath. Zeitg" u. v. „Carl Ohmanns parteilos. polit. Wochenschau". Lübeck, Klosterstr. 5. (Liegnitz 24/4 54.) ()

Ohnesorge, Friedrich, ✠, **Ue:** Schw., Dir. d. Stadtschule. Sebnitz i. S. (Soldin 13/9 34.) **V:** Große deutsche Jubeljahr 88; Jubelfeier d. Hauses Wettin 89; Esaias Tegnérs Frithjofssage 92; Wilhelm d. Gr., Festdichtung 97; Schwedensang, I. Es. Tegnérs ep. u. lyr. Dichtungen 97; Englands Sünden in Südafr. 00.

Ohorn, Ant., Epik, ✠, Nov., ⊙, Litt ♛, Dr. phil., Prof. an der Kgl. Gew.-Akademie. Chemnitz, Kaßbergstr. 17. (Theresienstadt 22/7 46.) **V:** Dorfengel, N. 72; Flieg. Holländer, Ep. 73, 3. A. 93; Uhrmacher v. Straßb., Dr. 75; Grundzüge d. Poetik 76; H. Sachs, Erz. 77; Tochter Judas, Ep. 78; Wanderungen in Böhmen 79, 3. A. 91; Eisenkönig, Erz. 79, 3. A. 97; A. niedr. Stande, N. 79; Grundzüge d. Litt.-Gesch. 3. A. 98; Schlichtes Volk, ep. Dicht. 80; Komm' den Frauen zart entgegen, L. 80; Klosterzögling, R., 2. A. 81; Weiße Falke, Erz. 81, 2. A. 95; J. Lotto des Lebens, N. 81; Wartburgsänge 81; Madonna, Ep. 83; D. Pfaffe Amis a. d. Mhd. 83; Wie sich Herzen finden, N. 83; In czechischen Wettern, Ep. 84, 2. A. 85; Marschall Vorwärts, Erz. 84, 4. A. 99; Grundzüge der Poetik, 2. A. 85; Heimchen, G. 86; Es werde Licht, N. 86; Von deutscher Art 87; Fürst u. Bürger, Sch. 88; Deutsch. Fürstenbuch 89; Im Cölibat, N. 90; Hexe v. Szegedin u. andere N. 90; Emin, der weiße Pascha im Sudan, Erz. 90; D. dtsche Lied, Erz. 91, 2. A. 01; E. Märchen, L. 91; Fahnenwacht, G. 91; Bürgermstr. v. Lübeck, Erz. 91, 2. A. 92; In gerechter Fehde, G. 92; Der Commandant v. Königstein, L. 92; Der Ordensmeister, Ep. 92; D. Helden d. Küste, Erz. 92, 2. A. 97; Wenn sich zwei Herzen scheiden, R. 93; Brevier u. Fiedel, G. 93; Herzog Ernst II. 94; Buch v. eisern. Kanzler 94, 3. A. 99; Das neue Dogma, R. 95 II; Sedania, Festsp. 95; Der letzte Staufe, Erz. 96; Um Glauben u. Glück, R. 96; Das dtsche Gewissen, D. 96; Deutsch. Dichterbuch 97; Lützow's wilde Jagd, Erz. 97; Rübezahl, ep. D. 97; Karlsschüler und Dichter, Erz. 97; Albrecht d. Beherzte, Festsp. 98; An Weimars Musenhofe, Erz. 98; Schiller u. Goethe, Erz. 98; Der Tempelhauptmann, R. 98; Aus Tagen deutsch. Not, Erz. 98; Die Dichterfürsten, Erz. 98; Im Zwielicht, N. 99; Kais. Rotbart, Erz. 00; Altdeutscher Humor 02; Deutsches Erbe, R. 02.

Ohrem-Bonn, Herm. Jos. (Pf. Alphons v. Rhein), (k.), PA., ✓, ✠, ⊞, **Ue:** EFSI, Red. d. „Rhein. Merkur". Cöln a. Rh., Alte Wallgasse 14. (Bonn 28/8 63.) **V:** Kais. Friedr. d. Gute 88, 2. A. 90; Kirchenlied in d. Volksschule 90; Fröhl. Rheinland 92; Aus Span. großer Zeit 00.

Ohse, Jakob, ⁂, Dr. phil, o. UP., StaatsR. Jurjew (Dorpat), Mühlenstr. 26. (Kurland 9/7 60.) **V:** Untersuch. üb. d. Substanzbegriff b. Leibniz 88; Projektivismus u. Personalismus in der Metaphysik Lotzes (russisch) 96. **H:** G. Teichmüller, N. Grundlegung d. Psychol. u. Logik 89.

Okič-Jereb, Joh. Bapt. (Pf. J. Okič), Erz., Nov., Ethnographie, Naturheilkunde, Chefred. d. „Kneipp-Blätter". Wörishofen, Bay. (Prekopa 24/6 46.) **V:** Gesch. d. Basilika u. d. Klosters v. Assisi 92; Gold. Gesundheitsregeln nach Kneipp 96; Sieben Jahre in Wörishofen 98; Diphtheritis u. der. Heilung u. K.; Maul- u. Klauenseuche

u. der. sich. Heilg n. K. 00. H: Kanzelred. d. P. Agostino da Monte feltre 90; Der Zehnte Bruder, Reiseroman 02 II; Gottes Güte in den Heilkräutern 02.

Okonkowski, Georg, O. Berlin SW, Alexandrinenstr. 1 I. (Inowrazlaw 11/3 63.) V: s. 1902, S. 1034. ()

Olaf, Henry, s. Harry v. Pistohlkors.

Olandus, J., s. Bernh. Jos. Fuchs.

Olden, Hans, BP., O, Nov., /, Roman. Berlin-Halensee, Hohrechtstr. 12. (Frankfurt a. M. 5/6 59.) V: Ilse, Sch. 88; In d. Singakad., Genreb. 88; Gewittersegen, Sch. 89; Geigenfee, L. 90 (m. P. v. Schönthan); Glückstifter, Dr. 91; D. kluge Käthe, L. 93; Thielemanns, L. 94; D. offiz. Frau, Sch. 96; Nellys Millionen, L. (m. W. Hegeler) 98; Finale, D. 99; Ein Gastspiel. Kom. (mit Ernst von Wolzogen) 99; Tannhäuser, R. 01; Hermann u. Walter Soltau, R. 02.

Olden, Julian, O, /, Ue: FEINUBSp. Beamter. Wien IV/2, Kolschitzkygasse 4. I. 6. (Stettin 7/9 38.) V: s. 1902, S. 1034. ()

Olfers, Frl. Marie v. (Pf. M. Werner), Nov. Berlin W, Margarethenstr. 7 III. (27/10 26.) V: Nov. u. a. 72; Erzählgn 93. ()

Olinda, Alex. (eigentlich R. Chr. Alex. Schmidt), VB., /, Roman, Ue: EFIS., Dr. phil., Bes. d. Vergnüg.-Etabl. z. „Blauen Eidechse". Capri b. Neapel. (Pernau 22/8 38.) V: Prinzessin Tarrakanoff, R. 76, 2. A. 90; D. Emanzipierten, L. 76; Hamburg u. s. Leute, Erz. 89; Weibl. Claude Lorrain, R. 83; Prätendentin, R. 89; Mod. Catilina, R. 89 III; Freund Allers 95; D. weiße Rose, hist. R. 96; D. Tochter d. Zarin, hist. R. 97; J. Herzen Centralamerikas, hist. R. 98.

Olivar, M., s. Elise Wegner.

Olivet, H., s. Frau Hilda Paysen.

Ollendorff, Frau Irene, Theaterkrit., /. München, Hotel Engl. Hof u. Wien, Hotel Gold. Lamm. (München 20/3 49.) ()

Olshausen, Otto, Ur♛, Dr. phil., Vorst. d. Märk. Hauses f. Krankenpflege. Berlin SW, Anhaltstr. 5. (Kiel 7/7 40.)

Olshausen, Philipp Justus, ⚖ bes. Strafrecht, Dr. jur., O Reichsanw. Leipzig, Lessingstr. 1. (Kiel 10/4 44.) V: Einsprüche dritt. Personen i. d. Exekutionsinstanz 74; Einfluß v. Vorbestrafungen 76; Kommentar z. RStrGb. 79/83 II, 6. A. 00; Textausg. der Strafgesetzgebung des D. R. m. Anmerk.: I. Strafgesetzb. 84, 7. A. 00; II. Strafprozeß D. 01; III. Militärstrafgesetzgebung 02; IV. Strafnebengesetz. 93, 2. A. 02; V. Ges. betr. geistiges u. gewerbl. Eigentum 94, 2. A. 03; Beitr. z. Ref. d. Strafprozesses 85; Grundr. zu rechtswiss. Vorlesungen a. d. kgl. Forstakad. zu Eberswalde 89/91 III.

Oltmanns, Fried., ✍, Dr. phil., ao. UP. Freiburg, B., Belfortstr. 26. (Obernsdorf i. Hann. 11/7 60.) V: Beitr. z. Kenntn. d. Fucaceen 89.

Ommerborn, Christ. (Pf. Stian Merbo), Belletr., Antipolitik, Vors. d. Sozialästhet. Vereinigg f. Deutschl. MitH: und Chefred. d. „Natur-, Haus- u. Volksarzt". Barmen, Buchenstr. 2. (Lennep 28/4 63.) H: D. freie Dichter 94. V: D. Tyrann, Dr. 86; Sophia Karlowna, Dr. 88; Aphorismen z. Erziehg ein. stolzen Menschenlums I 02, II 03.

Ommerborn, Karl (Pf. L. Remmo), (k), P, ⚖, /, Rektor. Charlottenburg. (Elberfeld 24/1 60.) V: s. 1901, S. 1026; ferner: Nur eine Magd, Erz. 02.

Ompteda, Georg Frhr. v., ✠, Nov., Romane, O, OLeut. a. D., Kammerherr. Dresden-A., Bürgerwiese 21, im Sommer Junichen, Tirol. (Hannover 20/3 63.) V: Von der Lebensstraße u. a. Geb. 90, u. A. 95; Freilichtbilder, R. 91, 2. A. 01; Die Sünde, R. 91, 5. A. 01; Drohnen, R. 93, 5. A. 01; Vom Tode, R. 93; Unt. uns Junggesellen, R. 94, 5. A. 01; Nach dem Manöver, D. 94; Unser Regiment, ein Reiterbild 95, 5. A. 01; Die sieben Gernopp, Nov. 95, 4. A. 02; Leidenschaften, Nov. 96, 3. A. 00; Sylvester von Geyer, R. 97 II, 8. A. 02; Maria da Caza, R. 97, 4. A. 01; Der Zeremonienmeister, R. 98, 4. A. 00; Weibl. Menschen, R. 98, 4. A. 99; Eheliche Liebe, Dr. 98; Philister über dir! R. 99, 5. A. 01; Eysen, Dtscher Adel um 1900, R., 9. A. 02 II; Lust u. Leid, R., 4. A. 00; Monte Carlo 00, 4. A. 01; Die Nadlerin, 1.—4. A. 00; Cäcilie v. Savoyen, R. 01 II, 5. A. 02; Das schöne Geschlecht, R. 02, 3. A. 02; Traum im Süden; R. 02, 5. A. 02; Aus groß. Höhen, R. 03, 4. A. 03. Ue: Ossit, Ilse; Maupassant, Ges. Werke.

Oncken, Aug., ✠, Dr. phil., o. UP. Bern, Schanzeneggstr. 17. (Heidelberg 10/4 44.) V: Untersuchg üb. d. Begriffe d. Statistik 60; Wiener Weltausstell. 1873 73; A. Smith u. J. Kant 77; D. ält. Mirabeau u. d. ökon. Ges. in Bern 86; Die Maxime Laissez faire et laissez passer 86; Gesch. d. polit. Oekonomie I 01; Was sagt die Nationalökonomie als Wissenschaft üb. die Bedeutung hoher und niedriger Getreidepreise? 01. H: Quesnay, oeuvres économ. et phil. 88; Berner Beiträge zur Gesch. d. Nat.-Ökon. ()

Oncken, Wilhelm, ♛, Dr. phil., o. UP., GHofR. Gießen. (Heidelberg 19/12 38.) V: Athen u. Hellas 65/66; Staatslehre d. Aristoteles 70/75; Vorlesg. Haeussers üb. franz. Revolution v. Zeitalter der Reformation 67/68; Oesterr. u. Preußen i. Befreiungskrieg 76/79; Zeitalter Friedr. d. Gr. 81/82; Zeitalt. d. Revolution, d. Kaiserreichs u. d. Befreiungskriege 85/87; Zeitalt. d. Kaisers Wilh. I. 88/90 II; Unser Heldenkaiser 97. ()

Onkel Ludwig, s. Ludwig Auer.

Onkel Tom, s. Ludw. Hevesi.

Onoldino, Carlo, s. Carl Schultes.

Opet, Otto, deutsch. Recht, Civil-Proz., Dr. jur., Amtsrichter, UDoz. Kiel, Hospitalstr. 7. (Berlin 1/4 66.) **W:** Erbrechtliche Stellg d. Weiber i. d. Zeit d. Volksrechte 88; Gesch. d. Prozeßeinleitgsform im ordentlich. dtschn Rechtsgang 91; Dtsches Theaterrecht 97; Verwandtschaftsrecht des BGB. für das Deutsche Reich 99; Kommentar z. BGB. Familienrecht I. Th. 02.

Opitz, Curt Richard, Ψ, Dr. phil., G.-OLehrer. Leipzig, Waldstr. 60 B. (Wurzen 2/1 59.) **W:** Schauspiel u. Theaterwesen d. Griechen u. Römer 89; D. häusl. Leben derselben 94.

Oppel, Karl, ◧, ⁂, Dr. phil. Frankfurt a. M., Musikantenweg 4. (Frankfurt a. M. 9/8 16.) **W:** H. Pestalozzis Leben 45; Briefe üb. Knabenerziehung 58; Altägypt. Glaubenslehre 59; Freimaurerei u. ägypt. Priestertum 60; Pythagoras und d. Freimaurerei 61; Abenteuer in Feindesland 65; Neues Vademecum latomorum 72; Tiergeschichten 73; Wunderland d. Pyramiden, 4. A. 81; Buch d. Eltern, 4. A. 96; Tambour u. General 84, 2. A. 89; Tondichter-Album, 3. A. 97; Abenteuer des Kapitän Mago, 4. A. 98; Die alten Schweinfurter; D. Ende d. 18. Jahrh. in der Freireichsstadt Schweinfurt 92; Die Brautfahrt, N. 94; Hei, Wittelsbach! Wie Pfalzgraf Otto Herzog von Bayern ward 94; Hannibals Schwert 95; Aus allen Gauen des Vaterlandes, Städtegesch., 2. A. 96.

Oppeln-Bronikowski, Friedr. v., Essays, Nov., **Ue:** F., Leutnant a. D. Berlin W, Courbièrestr. 7. (Cassel 7/4 73.) **W:** s. 1902, S. 1036. ()

Oppenheim, Paul, Geologie, Palaeontol., Dr. phil. Charlottenburg, Kantstr. 158 I. (Berlin 28/5 63.) **W:** s. 1902, S. 1036. ()

Oppenheimer, Felix Frhr. v., Dr. phil., ✉. Wien I, Kärntnerstr., Palais Todesco. **W:** Wohnungsverhältn. in Engl. (*)

Oppenheimer, Frz, (fr. Franz Hauser; Dr. Friedrich Ranzow), BP., ✗, ⊙, /, ✉, Dr. med. Berlin W 50, Kaiserallee 210. (ebda 30/3 64.) **W:** Weg zur Liebe 87; Föhn, Sch. 93; Ferienwanderung 94; Freiland i. Deutschld 95; Siedelungsgenossenschaft 96; Großgrundeigent. u. soz. Frage 98; D. v. Liliencron 98; Das Bevölkerungs-Prinzip des T. R. Malthus u. s. w. 01.

Oppermann, Karl F. W., ⊙, ♆. Hannover, Steinthorfeldstr. 31. (ebda 4/1 81.) **W:** Die sicilianische Vesper 02. *

Oppermann, Otto, ♛, ♆, Dr. phil. Mitarb. d. Ges. f. rhein. Geschichtskde. Cöln, Schwalbengasse 44. (Blasewitz 10/6 73.) **W:** Ged. 96; Gesch. d. Bonner Burschenschaft, 2. A. 96; D. sächs. Amt Wittenberg i. Anf. d. 16. Jahrh. 98; Neue Ged. 01. *

Oppert, Ernst, ⊜, **Ue:** E, Kaufmann. Hamburg. (ebda 5/12 32.) **W:** Ein verschlossenes Land 80; Ostasiat. Wanderungen 98; Erinnerungen e. Japaners 98.

Ordenstein, Heinrich, Musikwiss., Prf., Dir. d. Großh. Konservatoriums. Karlsruhe, Sophienstr. 35. (Worms 7/1 56.)

Orelli, Konr. v., D., Dr. phil., o. UP. Basel, Bernoullistr. 6. (Zürich 25/1 46.) **W:** Hebr. Synonyma d. Zeit u. Ewigkeit 71; Durchs heil. Land 78, 4. A. 99; Alttestam. Weissagg v. d. Vollendg d. Gottesreiches 82; D. Propheten Jesaia u. Jeremia 87, 2. A. 91; Ezechiel u. d. 12 klein. Propheten 88, 2. A. 96; Sehet, welch' e. Liebe 92; Christus u. a. Meister 93; Dtsche Ausg. v. J. Robertson, Alte Religion Israels 96; Allg. Religionsgesch. 99. ()

Orla, Karl v. d., s. K. E. W. Koch.

Orliczek, Alwis Rüdiger (Pf. Alwis Rüdiger), DOeSchG., Journalistik, ✾, k. k. Statthalterei-R.-Beamter, Red. d. Jahrbuchs „Jungmähr. Dichtung". Brünn, Lessinggasse 6. (Blanska 21/6 70.) **W:** Lyr. Vorspiel 93; Eichenblätter 93; Jungmähr. Dichtung 94; Da und dort 01; Aus letzten Jahren 01; Aus wahrdeutscher Brust 02.

Ormános-Sandor, s. Frau Marg. Fedderssen-Böhme.

Orny, T., s. Tony Pozorny.

Orsini u. Rosenberg, Loth. Graf v., Roman. Klagenfurt. (Loretto b. Klagenfurt 8/10 53.) **W:** s. 1902, S. 1037. ()

Orterer, Georg Ritt. v., (k.), Ψ, ◧, Dr. phil., G.-Rektor, Mitgl. d. oberst. Schul R., Präs. d. bayr. Kammer d. Abg. München. (Wörth 30/10 49.) **W:** Beitr. z. vgl. Casuslehre im Zend u. Sanskrit 73.

Orth, Alb., ✓, ▲, Bodenkde, Dr. phil., ao. UP., Prf. d. landw. Hochsch., GRegR. Berlin SW, Anhaltstr. 13. (Lengefeld b. Corbach 15/6 35.) **W:** s. 1902, S. 1037. ()

Orth, Johs, ✗, ⚲ Dr. med., GMedR., o. UP. Göttingen, Hainholzweg 16. (Wallmerod 14/1 47.) **W:** s. 1902, S. 1038. ()

Orthner, Franz. Augsburg, Sophienstr. 1. *

? **Ortleb**, Alexander, ♌, Naturw. Gotha, Waltershäuserstr. 62. (ebda 3/3 39.) **W:** s. 1902, S. 1038. ()

? **Ortleb**, Gustav, ♌, Naturw, Schriftstell. Gotha, Waltershäuserstr. 62. (ebda 5/11 44.) **W:** s. 1902, S. 1038. ()

Ortloff, Fr. Herm., ⚖, Dr. jur., Land-GR. Weimar, Schröterstr. 7. (Jena 17/9 28.) **W:** Encykl. d. Rechtsw. 57; D. Strafverfahren 58; Fiskalischer Strafprozeß 59; Lüge, Fälschung, Betrug 61 f. II; Zellengefängnis Moabit 62; Beschäftigung der Gefängnissträflinge 62; Methodologie 63; Jena und Umgd 64, 3. A. 76; Adhäsions-

prozeß 61; Lehrbuch d. Kriminalpolizei 81; Verkehr mit Nahrgs- u. Genußmitteln 82; Strafbare Handlungen 83; Wechselverkehr 85, 2. A. 87; Reform des Studiums der Rechts- und Staatswissenschaften 87; Gerichtliche Redekunst 87; Gerichtlich-medizinische Fälle u. Abhandlungen 87/88 IV; Kurzschrift in der Rechtspflege 88; Physiolog. Kennzeichen für Beginn u. Ende d. Rechtsfähigkeit 90; Ueberschreitungen des Züchtigungsrechts 91; Strafbarkeits-Erkenntnis als Schuld-Voraussetzung 91; Staats- u. Gesellsch.-Vertretung i. Strafverfahren 92; D. Vorverfahren des dtschn Strafprozesses 93; Macht u. Recht im konstitut. Staate (psd.) 93; Für od wider die Berufung in Strafsachen? 96; D. Staatseinrichtungen in S.-Weimar-Eis. (anon.) 96; Zur Lehre von d. Beleidigung für die Rechtsübung 96; Zur Irren-Gesetzgebung 97; Radfahren im öffentl. Verkehr 99; Das deutsche Nachbarrecht von 1900 00; Der Fuchsturm bei Jena 00; Zwischenprüfg od. Zwischenzeugnis i. Rechtsstudium? 02. H: W. Bocks Handb. f. S.-Weimar-Eis., 2. A. 00.

Ortmann, Franz Joseph, (k.), Zeitfragen, Dr. phil., Student. Münster, Westf., Münzstr. 36. (Castrop 29/1 80.) *

Ortmann, Reinh. (Pf Lothar Brenkendorf), BP., Roman, /, O. Berlin W, Tauenzienstr. 6. (ebda 28/6 59.) V: Neues Leben, N. 80; 50 Jahre e. deut. Theaterdir. 81; Lindows Kinder, Sch. 82; Ital. Flitterwochen, Singsp. 82; In uns. vier Wänden, Sch. 85; M. Bühnen-Erlebnisse, hum. Nov. 85; Sein Jugendwerk, L. 85; Mod. Römer, R. 88; Quisisana, R. 88; D. Afrikareisende, R. 89; Vaterland, R. 89; Madonna im Rosenhag, R. 90; Ueber dem Abgrund, R. 91; Der Bankdirektor, R. 92; Auf der Schattenseite, N. 92; Sakuntala, N. 93; Komödianten, R. 93; Junger Ruhm, N. 93; Funken unter d. Asche, N. 93; Erlkönigs Tochter, R. 94; Die Halligrose, R. 94; Um der Liebe willen, R. 94; D. Apostel von Sakrau, R. 95; Casamicciola, R. 95; Um e. Fürstenkrone, R. 96; Seidene Netze, R. 96; Schatten der Vergangenheit, R. 96; Vergiftetes Wasser, R. 96; Fiat justitia, R. 97; Rächer, R. 97; Das Recht des Herzens, R. 97; D. Schauspieler, R. 97; Ohne Gewissen, R. 98; Unter dem Schwerte der Themis, R. 98; D. Fehde d. Besiegten, R. 99; Notwehr, R. 00; D. Rätsel v Elvershöh, R. 00; Fremde Welten, R. 00; Vom Wege verirrt, R. 01; In Fesseln d. Schuld, R. 01; Gespenstische Schatten, R. 01; Theaterblut, R. 02; Geächtet, R. 02; Verspielt u. a. Nov. 02.

Ortner, Max, Germanist, Dr. phil., Custos der k. k. Studienb bl. Klagenfurt. (Linz 2/9 63.) V: Reimar der Alte; D. Nibelungen 87; D. Probleme e. wissenschaftlichen Centralbibliothek in Wien 98.

Ortner, Norbert, Dr. med., ao. UP. Wien IX/3, Maximilianplatz 10. (Linz 10/8 65.) V: Die Lungentuberkulose 93; Zur Klinik d. Cholelithiasis 94; Vorlesgen üb. spezielle Therapie der inneren Krankheiten 98, 3. A. 02.

Orzolkowski, Helene, s. Poritzky-Orzol-[kowski.

Osa, Rich., s. O. S. Adler.

Osborn, Max, BP., Kunst♛, Litt♛, Dr. phil., Red. d. „National-Ztg", H: d. „Jahresber. f. neuere dtsche Litt.-Gesch." Berlin W, Luitpoldstr. 28. (Cöln a. Rh. 10/2 70.) V: D. Teufellitt. des 16. Jahrh. 93; Die Frauen in der Litt. u. Presse 96; Die deutsche Kunst im 19. Jahrh. 01; Der Holzschnitt 03; Porträtmalerei, ein Essay 03. H: A. Musculus, Vom Hosenteufel 94; Die Kunst im Leben des Kindes (m. Stahl, Feld u. a.) 02.

Oschinin, Sergius, s. Oskar Geisler.

Ossen, Fr. v., s. Hermine Schildberger.

Ostarir, s. Oswald Plawina.

Osten, A. v. d., s. A. Klapp.

Osten, E., s. Friedr. Hnth.

Osten, Hans v., s. Johs Pawlecki.

Osten, Herbert v., s. Else v. Dequede.

Osterberg-Verakoff, Max (Pf. Ernst Verakoff), O. Nov., Roman, /, Krit., Red. u H: des „O'schen Fremdenführer, „O.-schen Haushaltgsbüch.", „Babybücher" u. der „Rundschau f. Industrie u. Handel". Stuttgart, Kasernenstr. 13 III. (Fürth 7/6 65.) V: E. Verschwörung, L. 86; Kunst und Leben, Sch. 87; Himmlische Liebe, R. 89; Sintfluth 90; Sozialdemokratie, 4. A. 90; Heiteres u. Ernstes 91; Betrogene Betrüger, L. (mit L. Gottschalk) 91; D. strahlende Bergwerk 92; 20 Tage durch Chicago (m. L. Gottschalk); Das Reich Judäa im J. 6000, R., 2. A. 93; Allg. über das Stuttgart. Hoftheater 96; Fremdenführer: Bamberg, Cöln, Chemnitz, Darmstadt, Heilbronn, Ludwigsburg, Pforzheim-Wildbad, Reutlingen, Stuttgart, Würzburg; 50 Ausflüge von Stuttgart.

Osterloh, Frau A., Roman, /, O. Dresden, Wienerstr. 8. (ebda 57.) V: D. Andere, L.; Der Mann seiner Frau, L.; Ich denke daran, Solosp.; D. Zwischenmann, L.; Ich deklamiere, Solosp.; Unter Kameraden, R. 93; Der blonde Adjutant, R. 94; Das Ende, N. 95; Oberlehrer Gesenius, R. 96: Die Sünden der Väter, R. 98; Der Wahrheitsmund, Optte 99; Das Märchen vom Glück 00.

Osterrieth, Alb., BP., VB., Dr. jur. Berlin W, Wilhelmstr. 57/58. (Straßburg i. E. 23/9 65.) V: Altes u. Neues zur Lehre vom Urheberrecht 92; Die Gesch. des Urheberrechts in England 95; Etude sur le barreau allemand 95; Kommentar z. Gesetz über unlaut. Wettbewerb 96; Le pre-

jet d'une nouvelle loi allemande sur le droit d'auteur 99; Die Reform des Verlagsrechts 00; D. Reform des Urheberrechts 01. H: Gewerbl. Rechtsschutz u. Urheberrecht; Slg der Patentmuster und Markenschutzgesetze; Slg d. Entscheidungen in Patentmuster- u. Markenschutzsachen.

Osthoff, Hermann, vergl. indogerman. Sprachwissensch., Dr. phil., o. UP. Heidelberg, Neuenheim, Mönchhofstr. 25. (Billmerich $^{18}/_{4}$ 47.) V: s. 1902, S. 1041. ()

Ostini, Fritz Frhr. v., PA., /, ✍, Red. d. „Jugend". München, Rumfordstr. 1 B. (1861.) V: Großes u. Kleines, R. 88; Eduard Grützner 00; Hans Thoma 00; Fritz v. Uhde 02.

Ostmann, Erwin, s. Wladimir Kuk.

Ostwald, Hans, Erz., sozial. Stud., /. Berlin-Großlichterfelde, Margarethenstr. 11. (Berlin $^{31}/_{7}$ 73.) V: Vagabunden, R. 00; Die Tippelschicksе, Brettl-Sz. 01; Verworfene, Erz. 02. *

Ostwald, Wilh., ☍, Dr. phil. u. med., o. UP., Dir. d. phys.-chem. Inst., H: der „Zeitschr. f. physikal. Chemie" u. d. „Annalen d. Naturphilosophie". Leipzig, Linnéstr. (Riga $^{2}/_{9}$ 53.) V: Lehrb. d. allg. Chemie 85/87, 2. A. 91; Grundr. dersf. 89, 3. A. 99; Hand- u. Hilfsb. z. Ausf. phys.-chem. Messungen 93, 2. A. (mit Dr. Luther) 02; Die wiss. Grundl. der analyt. Chemie 94, 3. A. 00; Elektrochem. 94; Grundlinien der anorgan. Chemie 00; Vorlesungen üb. Naturphilosophie 02.

Oswald, Eugen, Politik, Litt♛, ♛, Ue: EFIPort. u. i. d EF., Dr. phil., Examinator an der K. Marine-Akad. zu Greenwich u. für Staatsdienstprüfungen, Instruktor an d. K. Forstschule Coopers Hill, Schriftf. d. English Goethe Society. London W, 49 Blomfield Road, Maida Hill. (Heidelberg $^{16}/_{10}$ 26.) V: Austria 1867 68; Early German Courtesy books 69; Direct Legislation by the People 69; Männer u. Frauen 78; Th. Carlyle 81; Nora und was aus dem Puppenheim ward 91; Transactions of the English Goethe-Society 93; Browning Birthday Book 97; Goethe in England and America, bibliography 99; Goethe-Commemoration 00.

Oswald, Georg, s. Georg Kämmerer.

Oswald, Hugo, Aphorism., Bibliogr. München, Orffstr. 11. (Domb. O.-S., $^{9}/_{9}$ 65.) V: Sprechendes Leuchten. Für denkende Menschen ein Büchl. Gedanken 02.

Oswald, Josef Gottfried, /. Wiesbaden, Adolfsallee 51. (Coblenz $^{1}/_{7}$ 59.) V: Ged. 92; Fr. Th. Vischer als Dichter 96. ()

Otis, Friedr., s. Ed. Seis.

Ott, Adolf (Pf. Flodatto), Hochgeb.-Romane, Oberstlt. Freiburg i/B., Glümerstr. 15 I. (Lindau $^{10}/_{3}$ 49.) V: Studien üb. d. Etappenwes. (anon.) 91/92; Lehrgang im Felddienst u. i. Schießen; Taktik d. Komp. u. des Bataill. ꝛc.; Etappenwesen Deutschlands, Oesterreichs, Italiens u. Frankrchs; Dienst bei den Bezirkskommandos; Bei höher. Stäben, Feldzugserinnergen 91/98; Durch Dahome, JugdErz. 96; Alpenzauber, JugdErz. 98; Der Schürzenbauer, R. 00; Wildfeuer, R. 01; Memento mori! R. 02; Die Hexe v. Garmisch, R. 03.

Ott, Arnold, ✪, Dr. med., Arzt. Luzern. (Schaffhausen 40.) V: Agnes Bernauer 89; Rosamunde, Tr. 92; Festakt zur Einweihung d. Telldenkmals 95, 2. A. 01; Die Frangipani, Tr. 96, 2. A. 01; Karl d. Kühne u. d. Eidgenossen, Sch. 97; Grabesstreiter, Tr. 97; Untergang, soz. Dr. 98; Festdrama z. Centennarfeier v. 1901 01. ()

Otten, Frl. Else, Roman, Nov., Ue: FEHSp. Berlin W, Kurfürstendamm 264 I. (Amsterdam $^{27}/_{10}$ 73.) Ue: Humoresken v. Justus v. Maurik 95; L. Couperus, Novellen 96 II; Maupassant, Zur See 98; Huysmans, Ein Dilemma 98; P. Luis Coloma, D. gekrönte Märtyrerin 02 II.

Ottenthal, Emil v., ♛, Dr. phil., o. UP. Innsbruck, Rudolfstr. 2. (Taufers, Tirol $^{15}/_{6}$ 55.) V: Die Bullenregister Martins V. u. Eugens IV. 64; Regulae cancell. apost. von Joh. XXII. bis Nicolaus V. 88; (m. O. Redlich) Archivberichte a. Tirol 88/02 III. Bearb.: Böhmer, Regesta imperii II; Die Regesten d. Kaiserreichs unt. den sächs. Kaisern, I. 93.

Ottersbach, Frau Martha, geb. Saendig (Pf. Hedda Fromberg), Roman, Nov., Humor, Jugendschr. Hamburg, Niedernfelderstr. 20. ($^{17}/_{11}$ 71.) V: D. Schwestern 01.

Ottmann, Rich. Eduard, klass. Ψ, Germanistik, Dr. phil., Prf., RGLehrer. Gießen, Grünbergerstr. 48. (ebda $^{28}/_{4}$ 61.) V: Gramm. Darstellg d. Sprache d. althochdeutschen Glossars Rb 86; Die reduplizierten Präterita in d. german. Sprachen 90; Büchlein vom deutschen Vers 00. Ue: Musäos' des Grammatikers Hero u. Leander 88; Rolandslied d. Pfaffen Konrad 90; Mosella d. Decimus Magnus Ausonius 95; Mittelhd. Ged. v. Hero u. Leander 95; Alexanderlied des Pfaffen Lamprecht 98.

Ottmann, Victor, /, ✍. Berlin SW 61, Lankwitzstr. 12. (Breslau $^{17}/_{4}$ 69.) V: Streifzüge in Toskana, an d. Riviera u. in d. Provence 95; J. Casanova v. Seingalt 00; Mein Wanderbuch 03. H: Taschenb. für Schriftsteller u. Journalisten 93; Was soll ich lesen? 94; Red. v. Spemanns „Gold. Bücher" u. „Groß. Weltpanorama" 01/03.

Ottmer, F., s. Ottilie Franzos.

Otto, Dr., s. Otto Hemsler.

Otto, August, Reiseschriftst., Dr. phil., GLehr. Breslau, Tiergartenstr. 16. (Albendorf $^{28}/_{9}$ 51.) V: Breslauer Wanderbuch 89, 4. A. 95; Z. Gesch. d. ältesten Haus-

tiere 90; Die hohe Tatra 91, 5. A. 03.

Otto, Berthold, VB., Sozialpolitik, ℙ, /, H: d. „Hauslehrer". Großlichterfelde, Holbeinstr. 25. (Bienowitz 6/8 59.) V: D. sozialdemokr. Gesellschaft, was sie kann u. was sie nicht kann 93; D. Umsturz 96; D. Schulreform i. 20. Jahrh. 98, 2. A. 01; Agrarier, Arbeiter, Armee als innerer Dreibund d. Begehrlichen 98; Lateinbriefe 98/00; Fünf Horaz-Oden f. Quartaner lesbar gemacht 98; Fürst Bismarcks Lebenswerk 99; Recht auf Arbeit 99; Lehrgang d. Zukunftsschule 01; D. Leipz. Bankkrach 01; Die Sage vom Dr. H. Faust, d. Jugend u. dem Volk erzählt 01; Polen und Deutsche 02; Mütterfibel 03; Lesefernbuch 03; Vorlesebuch 03; Beiträge zur Psychologie des Unterrichts 03; Ratschläge für häuslichen Unterricht 03; Tirocinium Caesarianum, 1. Buch 03.

Otto, Eduard, Dr. phil., ♛, ✠, Dir. d. höh. Mädchenschule. Offenbach a. M., Domstr. 81. (Rüddingshausen 4/7 62.) V: Bevölkerung d. Stadt Butzbach (i. d. Wetterau) während d. Mittelalters 93; Bilder aus d. Leben des ersten Deutschen Kaisers, G. 98; D. deutsche Handwerk in s. kulturgesch. Entwickelung 00; Deutsch. Frauenleben i. Wandel der Jahrhunderte 03.

Otto, Ernst, s. Otto Güthling.

Otto, Ernst, s. Otto Schick.

Otto, Ferd., ℙ, Dr. phil., OLehrer a. d. Dorotheensch. Berlin W, Wichmannstr. 16. (Rieben 26/12 45.) V: Unterrichtsstoff d. I. u. II. Schuljahres 86/90; Märch.-Blüten 88; Auswahl deutsch. Ged. f. höh. Mädchensch. 90, 3. A. 02; Auswahl deut. Ged. f. höh. Knabensch. 91; Hohenzollern, Dichtgn 92; Rechenaufg. f. höh. Mädchensch. 98/99, 4. A. 02.

Otto, Friedrich, s. Otto Wölfert.

Otto, Heinr., (k.), Politik, Verleger u. Red. d. „Niederrhein. Volksztg". Crefeld. (Uerdingen 3/8 51.) ()

Otto, Herm. Wald. (Pf. Signor Saltarino), Red. d. „Artist". Düsseldorf. Wehrhahn 28 a. (Hohenstein-Ernstthal in S. 14/4 61.) V: A. geharktem Sande, Erz. 88; Cavalcade, R. 89; Hopláh, Erz. 88; Artisten-Lexikon 90, 2. A. 95; Pauvres Saltimbanques 91; Heidonc-En-Avant, Erz. 93; Im Banne d. Chambrière, Erz. 92; D. Artist, Sch. 92; Fahrend Volk 94; Alfredo, R. 95; A. Feldrain entlang, Erz. 97; Artisten-Kal. 98/02; Wanderndes Volk, Erz. 99; Abnormitäten 00. ()

Otto, M., s. Otto Muenzer.

Otto, Rudolf, ✝, Lic. theol., UDoz. Göttingen, Bühlstr. 34. (Peine 25/9 69.) V: Die Anschauung vom heil. Geiste bei Luther 98; Schleiermachers Reden üb. die Religion, neu herausg. 99; Leben u. Wirken Jesu nach histor.-krit. Auffassung 02.

Otto, Richard, s. Rich. Otto Mahlo.

Otto, Richard, Ψ, Publizistik, Dr. phil. Vertr. d. „Frankf. Zeitg." London, 24 Broad Court Flats, Bow Street WC. (Magdeburg 11/9 63.) V: Infinitiv bei Camoens. H: Jan de Mairet, Silvanire 90; Krit. Jahresbericht üb. d. Fortschritte d. roman. Philol. I 91 (mit K. Vollmöller). Ue: Labriola, Probl. e. Philos. d. Gesch. 88.

Otto, S., s. Otto Strauß.

Otto, Vally M., s. Vally Muenzer.

Otto, Wilh., s. Otto Digeon v. Monteton.

Ottzenn, Frl. Bertha, s. Krüger-Ottzenn.

Oukama, Gerhard, s. Gerh. J. O. Knoop.

Overbeck, Alfr. Frhr. v., ✠, Rechtspraktikant. Freiburg, B., Uhlandstr. 5. (Stuttgart 18/4 77.) V: Honigtropfen 97; Hauch der Stille 99. ()

Overbeck, Franz, ✝, D., Dr. phil., o. UP. Basel, Seevogelstr. 68. (Petersburg 4·16/11 37.) V: Entstehung u. Recht e. rein. histor. Betrachtung der neutestam. Schriften 71, 2. A. 75; Christlichkeit unsr. heut. Theologie 73; Studien zur Geschichte der alten Kirche 75; Gesch. d. Kanons 80.

Overmann, Alfred, ♛, Kunst♛, Dr. phil., Stadtarchivar u. Vorsteh. d. städt. Sammlgen. Erfurt, Tettaustr. 5. (Bergheim 6/11 66.) V: Grafin Mathilde v. Tuscien 95; Stadtrechte d. Grafsch. Mark I. Lippstadt 01; Die ersten Jahre der preuß. Herrschaft in Erfurt 02.

Overweg, Robert, Roman, ✠, Dir. des Neuen Theaters. Bonn, Bornheimerstr. 57. (Soest 18/11 77.) V: Auf der Heidemühle, R. 97; Abgründe, R. 98; Traum u. Leben, G. 98; Die Elfenwiese, Märchen 99; Nov. 00; Marienprozession, Sch. 01. ()

Ovid, s. Jos. Spannagel.

P.

Paasch, Carl, Antisemitism. Zürich, Universitätsstr. 23. (Minden, W. 20/6 48.) V: s. 1902, S. 1044. ()

Paasch, Heinrich, ⚓. Antwerpen 145. Boulevard Léopold. (Dahme, Holst. 7/1 35.) V: Vom Kiel z. Flaggenknopf 85, 3. A. 01; Illustr. Marine Encyclop. 90. ()

Pabst, Felix, Ψ, Dr. phil., GOLehrer. Bremen, Feldstr. 44 (Cemnitz 24/8 65.) V: D. Sprache d. mittengl. Reimchronik des Rob. v. Gloucester 89. Ue: Ribot, D. Wille 93; Ribot, Die Persönlichkeit 94; Scott, Quentin Durward, Schulausg. 97.

Pabst, Wilh., Meteorologie, Petrographie u. Paläontologie, Dr. phil., Kustos d. naturwiss. Slg. d. Museums. Gotha, Schützenallee 16. (ebda 30/8 56.)

Pach, Oskar (Pf. für Franz Jos. Prochaska), DOeSchG., VB., ✠, /, ⊙, k. k. Postbeamter. Wien XII, Tivolistr. 56. (ebda 7/10 65.) V: Vorfrühling, ausgew.

Dichtgen 88; R. Voß 98; Schlimme Kinder, sat. Ged. 00; Festschr. z. 50. Geb.-Tag Naaffs 00. H: Nicht rasten u. nicht rosten, Jahrb. des Scheffelbundes 96 ff.; Deutsche Litt.-Bilder (m. K. M. Klob). MitH: D. litter. Deutsch-Oesterreich.

Pachaly, Paul, german. Ψ, Dr. phil., OLehr. Potsdam, Schützenstr. 6. (Berlin 27/2 68.) V: Die Variation im Heliand u. i. d. altsächs. Genesis 99; Führer durch Gera 01; Erläut. zu Grillparzers Ahnfrau 01; Erläut. zu Grillparzers Medea (Vließ Teil III) 02; Erläut. z. Grillparz. Sappho 02; Grillparzers „der Traum, ein Leben", Ausg. m. Erläut. 03; Grillparzers, „Weh dem der lügt", Ausg. m. Erläut. 03; Erläut. z. Grillparz. Gold. Vließ (I u. II) 03. *

Pache, Oskar, 🖹, Schuldir., Redakt. v. „Deutsche Fortbildungssch." Leipzig-Lindenau, Merseburgerstr. 41. (Strahwalde 23/3 43.) V: Handwerk u. soz. Frage 72; Lehre vom Staat 78, 3. A. 92; Vom Kampf ums deut. Vaterland 88; Lehre v. d. Gesellsch. 88, 2. A. 89; Gesetzeskunde u. Volksw.-Lehre 89, 2. A. 95: Uns. Arbeiterfrauen 90; Zeitgemäße Gestaltung d. deut. Fortbildungsschule 90; Aus d. Schule für d. Leben 91, 2. A. 96; Gesetzes- u. Volkswirtschaftskunde in der Volksschule 91, 2. A. 98; Praxis d. Rektors 93; Handb. des deut. Fortbildungsschulwes. 96/00 VI.

Pacher, Paul, Politik, 🖃, ∩. Salzburg, Nonnberg 16. (Sollenau 24/12 32.) V: Ostasiat. Expedition 68; Bank- u. Valutafrage 72; Wehrgesetz u. Preßfreiheit 88; Die österr.-ung. Währung 90; Pröbchen reichs-deutsch. Politik 94, 2. A. 03; Wort z. Wiedereintritt in d. n. ö. Landtag 95; Verteidigungsschr. geg. Dr. Steinwender 99 II; Die Flüssigkeitsschraube 00; D. Kraft ist keine Eigenschaft des Stoffes 00; Staatsbürgerl. Rechte d. Ostmärker 00.

Pacher, Rafael, DDeSchG., Politik, Landt Abg., Red. d. „Ostdeutschen Rundschau". Wien VIII, Kochgasse 7. (Iserthal 21/7 57) V: s. 1902, S. 1045. ( )

Pachinger, Anton Max, Präs u. Münzforscher, Archäologe. Linz a. D., Bethlehemstr. 31 I. (ebda 22/11 64.) *

Pachnicke, Hermann, Staatswissensch., Dr. phil., M. d. R. Berlin W, Martin Lutherstr. 5. (Spandau 14/4 57.) V: De Epicuri philosophia 82; Die Errichtung eines Reichsarbeitsamtes 01. ( )

Pacsi, s. Bernhard Freund.

Paczkowski, Thaddäus Stanisl. Mich., Reform- u. Volkshygiene, Dr. med., prkt. Arzt, Red. d. „Kurberichte". Cöln a. Rh., Hohenstaufenring 51. (Crone a. B. 30/8 69.) V: s. 1902, S. 1046. ( )

Padberg, Alexander v., ORegR. Hildesheim, Linkstr. 17. (Münster, Westf. 18/12 32.) V: Weib u. Mann, Hausprüche; Die ländl. Verfassg d. Prov. Pommern 61; D. Volkssch. im Verhältn. zu Kirche u. Staat 69; Holzzucht auf mittl. u. kl. Landgüt. 99.

Paehge, Franz, /, O. Charlottenburg, Kalckreuthstr. 17 II. (Berlin 11/9 68.) V: Hoffen; Eine Hundegeschichte: Liebe u. Pflicht 97; Gegensätze 98; Am Wahltage 98. ( )

Paetel, Erich (Ps. Erich Herrmann), Roman, Essays, O. Berlin W 35, Karlsbad 16 I. (ebda 30/6 75.) V: Ein Recht auf Liebe 96, 2. A. 96; Der Ewigkeitskuß 98; Der Fensterlwarter 98; Auf korsischem Boden 98; Die Furcht vor der Ehe, L. 97; Im Spinnennetz, L. 98; Das Irrlicht, Sch. 98; Sie, Dr. 99; Apage Satanas, L. 00; A. Matkowsky, Biogr. 00; Ohne Gegenwart, Sch. 01.

Paetow, Walter, BP., /, Litt. ♛, Musik, Dr. phil., Red. d. „Deutschen Rundschau" u. Musikreferent d. „Täglichen Rundschau". Berlin-Friedenau, Sponholzstr. 14a. (Rostock, Mecklb. 21/8 69.) V: D. erste metr. dtsche Shakespeareübersetzg 92.

Paganetti-Hummler, Gust., Natur♛, Nov., Reiseschild., ⁂, Ψ, /. Böslau b. Wien, Rosenvilla. (Klosterneuburg 21/12 71.) V: Aus meiner Welt, N. u. Sk. 01.

Pagel, Franz, Erziehgskunde, Fortbildgssch. Dir. H: d. „Jugendfürsorge". Berlin O 18, Große Frankfurterstr. 45/46. (Vietzke Strand 26/2 60.) V: Freiwill. Erziehungsbeirat f. schulentlassene Waisen 96.

Pagel, Julius, ✗, Dr. med., Prof., UDoz, Red. d. „Deutschen Aerzte-Ztg." Berlin N, Chausseestr. 85. (29/5 51.) V: D. Anatomie des Heinr. v. Mondeville 89; D. Chirurgie d. Wilh. v. Congeinna 91; D. Chirurgie d. Heinr. v. Mondeville 92; D. angebl. Chirurgie des Joh. Mesuë 93; D. Areolae d. Johannes de Sancto Amando 93; Die Concordanciae des Johannes de Sancto Amando 94; Medicin. Deontologie 96; Neue litt. Beiträge z. m. alterl. Medicin 96; Entwickelung d. Med. in Berlin 97; Einführung in die Gesch. der Medicin 98, nebst med.-histor. Bibliogr. 1875—96 96; Einführg in d. Studium der Medicin 99; Biogr. Lex. hervorr. Aerzte d. 19. Jahrh. 01. H: Puschmann, Handbuch d. Gesch. d. Medizin (m. M. Neuburger) 01.

Pagenstecher, Karl, PA., Kritik, OLehr., Referent d. Rhein. Kuriers. Wiesbaden, Bachmaierstr. 10. (Bad. Soden 21/1 64.) ( )

Pahde, Adolf, ⊕, Dr. phil., RealGPrf. Crefeld, Uerdingerstr. 152. (Mülheim a. Ruhr 15/5 59.) V: Bewegung eines einem zusammengesetzten Attraktionsges. unterworf. Massenpunktes 81; Theoret. Ansichten über Entstehung d. Meeresströmungen 88; Ed. Vogel 89; Landeskde d. pr. Rheinprov. 90, 3. A. 00; D. erste dtsche Afrikaforscher (Fr. Hornemann) 95; Erdkde f. höh. Lehranst., I. Unterstufe 99, II. Mittelstufe 1. 00; III. Mittelstufe 2. 01; IV. Mittelstufe 3. 02.

Pajeken, Friedrich J., VB., Volks- u. Jugendschr., Roman, /. Charlottenburg, Orangenstr. 10. (Bremen 25/3 55.) V: Bob, d. Fallensteller, Erz. 80; A. d. wild. Westen Nordamerikas, Erlebn. u. Skizzen 90/94 II; Bob, der Städtegründer, Erz. 91; Geheimnis d. Karaiben, Erz. 91; Im wilden Westen und 3 and. Erz. 91; Jim, der Trapper, Erz. 92; Held d. Grenze, hist. Erz. 92; Eine Domnacht, Phantasiest. 92; Vermächtnis d. Invaliden, Erz. 93; Bob, der Millionär, Erz. 93; A. Brown, der rote Spion, Erz. 94; Unter Umständen, L. 95; Am Orinoko, Erlebn. u. Skizzen I 95; Mitaha-sa, das Pulvergesicht, Erz. 96; D. Mestize u. 3 and. Erz. 96; Robinson Crusoe, bearb. 96; D. Waldläufer, bearb. 96; Unter heißer Sonne, Nov. 97; M. Forster Erz. 98; Bill d. Eisenkopf, Erz. 99; Die Skalpjäger, bearb. 00; D. Schatz am Orinoko, Erz. 02.

Pakscher, Arthur, rom. Litt., Dr. phil., Dir. der Berlitz School of Languages. Dresden, Pragerstr. 44. (Berlin 20/5 56.) V: Z. Kritik u. Gesch. d. franz. Rolandsliedes 85; Il codice provenzale A della Vaticana 85; Die Chronologie der Ged. Petrarcas 87.

Pal, Jacob, Dr. med., ao. UP., Primararzt d. Allg. Krankenhauses. Wien I, Rathausstr. 5. (Budapest 22/1 63.) V: Verz. der wissensch. Arbeiten 97.

Pal, Frau Siddy, früher Eisenschitz (Pf. Siddy), Nov., /, ✍, ☉, ♆, Dr. phil. Wien I, Rathausstr. 5. (ebda 1/12 64.) V: Rätsel, Liebesgesch. 87; Sommerfäden 93; Beiträge zur Morphologie der Sproßpilze 95; Irrfahrten, Tr. 01.

Palatinus, Antonius, s. Anton Colling.

Palfy, Margarete, s. Marg. Rentsch.

Pallmann, Heinr., Kunst- u. Kultur♛, Genealogie, Dr. phil., Konservator d. kgl. Kupferstichkabinets. München, ältere Pinakothek (Ansbach 14/8 49.) V: S. Feyerabend 81; Kataloge d. L. Richter-Ausstellung 86; M. von Schwind-Ausstellg 87; A. Rethel-Ausst. 88; A. Dürer-Ausst. 89; Goethehaus in Frankfurt 89, 2. A. 93; Stammtafel der Familie Bethmann 90; Gedenkbuch derf. 94; (m. R. Jung): Erinnerungsblätter an den Basler Hof und das Haus zum Strauß in Frankfurt M. 97; Verzeichn. von Schabkunstblättern u. farbigen Kupferstichen aus d. Slg Schubart in München 98; S. M. von Bethmann u. s. Vorfahren 98; Gemäldesammlung Dr. M. Schubart 99; Denkschr. a. die Gutenbergfeier zu Frankfurt a. M. 00.

Pallmann, R. (Dr. R. Palm), ⊕, ♛, Kultur♛, Dr. phil., GP., OLehr. Berlin SO, Reichenbergerstr. 4 III. (Sprembg 14/8 35.) V: s. 1901, S. 1038. ()

Palm, Ad., s. Ad. Müller-Palm.

Palm, E., s. Joseph Haas.

Palm, M., s. Marie Knieper.

Palm, Dr. R., s. R. Pallmann.

Palma, M. M., s. Herm. Schaffer.

Palmé-Payſen, H., s. Hilda Payſen.

Palmié, Friedr., ✝, /, geistl. Inspekt. der Franckeschen Stiftungen, Superint. Osterburg, Altmark. (Schloppe 10/10 48.) V: s. 1902, s. 1048. ()

Palm-Nasareff, Frau Fanny, PA. Nizza, Schloß Fabron. (Riga 17.29/12 54.)

Pander, Carl, ORegiss. Berlin NW, Louisenstr. 22 a. (Posen 18/11 44.) V: Die Herren Aerzte, L. 76; Nautilus, Ausst.-Stück 90; Käthes Bild, L. 92; Weiße Hirsch, Schw. 93; Teufelsbanner, Burl. 93; Mottenmajor, L. 95; Theaterteufelchen, theatr. Scherz 96; Ausgewandert, Sch. 97; Die Millionen-Insel, Ausst.-Stück 97; Der weiße Hirsch, Schw. 00. ()

Panesch, Anton, /, Kunst, ✉. Wien XVIII/2, Herbeckstr. 7. (ebda 2/4 58.) V: s. 1902, s. 1048/49. ()

Panesch, Karl Georg, ✂, Naturw., Dr. med., Spezialarzt f. natürl. Heilmethod., emerit. Chefarzt des Wiener freiwillig. Rettungscorps, H: u. Chefred. d. Zeitschr. „Natürl. Heilmethoden". Wien XVIII, Herbeckstr. 7. (ebda 3/1 65.) V: Röntgenstrahl. 97; Skotogr. 97; Od 97; Tuberkulose heilbar! 01; Wie entbindet man möglichst schmerzlos u. glücklich? 02.

Panholzer, Joh., (k), päpstl. Geh. Kämmerer, fürsterzbischöfl. Geistl. Rat, Pfr. Wien XVIII, Währing. (Urfahr-Linz 14/8 42.) V: Kritischer Führer durch d. Jugendlitt. 85 IV; Bibl. Gesch. des A. u. N. T. 87; Franz Josef I. 88; Erklärung der sonn- u. festtägl. Evangelien 89; Oester. üb. Alles 89; Felbigers Methodenbuch 92; Schematismus d. kath. Lehr- u. Erziehungsanstalten 93; Columbus u. die Entdeckg Amerikas 94. ()

Panizza, Oskar, ♆, Nov., Satire, ☉, Dr. med., H: „Züricher Diskussionen". Paris, rue des Abbesses 13. (Kissingen 12/11 53.) V: Düstere Lieder 84; Londoner Lieder 87; Legendäres und Fabelhaftes 89; Dämmerungsstücke 90; Genie u. Wahnsinn 91; Aus dem Tagebuch e. Hundes 92; Die unbefleckte Empfängnis der Päpste 93; Visionen 93; Der heil. Staatsanwalt, Kom. 94; Der teutsche Michel u. der röm. Papst 94; Das Liebeskonzil, Tr. 94, 3. A. 97; Der Illusionismus und die Rettung der Persönlichkeit 95; Meine Verteidigung in Sachen „Das Liebeskonzil" 95; Ein guter Kerl, trag. Scene 95; D. Haberfeldtreiben 96; Abschied von München 96; Dialoge im Geiste Huttens 97; D. Krankh. Heines 97; Christus in psycho-patholog. Beleuchtg 98; Psychopathia criminalis 98; Nero, Tr. 98; Agnes Blannbekin 98; Vrenelis Gärtli 99; Parisjana 99.

Pank, Oskar, ✝, D., GKirchenR. u. D. theol., Superint. Leipzig, Rudolphstr. 2. (Leuthen 2/5 38.) V: Zeitlich. Leben im Lichte d. ewigen Wortes 89, 11. A. 99; Predigten 84, 2. A. 88; Bismarckbüchl. 85; Evang. Matthäi 89, 3. A. 01.

Pank, Oskar, Pastor. Leipzig, Weststr. 16. (Schorbus 21/8 67.) V: Ich bin bei euch alle Tage 02, 4. A. 02. *

Pankow, Hellmuth, Dr. phil., Prediger, Red. des „Evang.-kirchl. Anzeiger." Berlin SW, Alte Jacobstr. 129. ()

Pannenborg, Albertus, ♛, OLehr., Prf., Dr. phil. Göttingen, RotheStr. 2. (Driever, Ostfriesl. 5/2 44.) V: Studien z. Gesch. der Herzogin Mathilde v. Canossa 72; Zur Krit. d. Philipis 80; Ex Wilhelmi Brittonis Philipide, Mon. germ. SS XXVI; Verfasser d. Liguriuus 83; Zur Gesch. des Götting. Gymnasiums 86; Lamb. v. Hersfeld 89; Das Carmen de bello Saxonico Lamberts v. Hersfeld, Ausgabe 92; Zur Gesch. Göttingens im 7jähr. Kriege 96; Eilard Loringa und seine Genealogie 97; Ulrich v. Werdum und sein Reisejournal (1670—77) 99. ()

Pannewitz, Arthur v., △, Kunst♛, Regbaumeister u. Prf. Görlitz, Steinstr. 13. (Rittergut Schweinitz i. Schl. 14/11 51.) V: Einführung i. die Architekton. Formenlehre 95; Formenlehre der romanischen Baukunst 98. *

Pannewitz, Frau Emmy v., ○, Erz. Görlitz, Steinstr. 13. (Goslar a. H. 22/3 65.) V: Friedr. Barbarossa, vaterl. Sch 98; Der erste Zwist, Ehestandsintermezzo 01; Zwei Bauernmädch. 01; J. 20. Jahrh., L. 02.

Pannier, Karl, altdeutsche Litt., volkstüml. Gesetzesausg., AGerR. Cöthen, Anhalt, Antoinettenstr. 19. (Dessau 21/7 54.) Bearb.: Stricker, Pfaffe Ameis 75 (unter Pf. Prienau), 2. A. 78; Wernher d. Gärtner, Maier Helmbrecht 76; Walther v. der Vogelweide, Ged. 76; Gryphius, Peter Squenz 77; Ortnit 78; Freidanks Bescheidenheit 78; Fischart, Jesuiterhütlein 79; Konrad v. Würzburg, kleinere Dicht. 79; Hans Sachs, Poet. u. dramat. Werke 80/99 IV; Wickram, Rollwagenbüchlein 80; Die Minnesänger 81; Luther, An den christlich. Adel 82; Fischart, Flohhatz 82; Luther, Von der Freiheit eines Christenmenschen 83; Till Eulenspiegel 83; Hartmann von Aue, Gregorius 83; Fischart, Glückhaftes Schiff 85; Murner, Narrenbeschwörung 85; Luther, Wider den Hans Wurst 86; Spee, Trutznachtigall 89; Pfarrer vom Kalenberg und Peter Leu 91; Boner, Edelstein 95; Wolfram v. Eschenbach, Parzival 97, 2. A. 02; Hans Clauert 00; Chr. Reuter, Schelmuffsky 02. H: St. GB., 11. A. 02; Str. PO., 8. A. 02; Wechselordg, 9. A. 02; Preßgesetz u. Urheberrecht, 8. A. 00; Gewerbe-Ord., 14. A. 02; Konkurs-Ord., 6. A. 01; Reichsverfassg, 6. A. 01; Gewerbegerichts-Ges. 5. A. 02; HGB., 8. A. 02; CPO., 5. A. 02; BGB., 4. A. 02; Binnenschifffahrts- u. Flößerei-Ges., 2. A. 00; Wettbewerbsges., 99; Zwangversteigerungs-Ges., 2. A. 00; Grundbuch-Ord., 2. A. 00; Preuß. Verfassungsurkunde; Gerichtsverfassgs-Ges., 2. A. 02; Ges. über die freiwill. Gerichtsbarkeit, 2. A. 02; Verlags- u. Urheberrechtsges. 01; Anhalt. Kammerges. 01.

Panofsky, Arthur, ✠, Dr. jur. utr., Doz. Charlottenburg, Joachimsthalerstr. 1. (Gleiwitz 21/12 48.) V: Verträge zu Gunst. Dritter 77; Repetit. d. Handelsr. 92. ()

Panske, Joh. Leop. (Pf. v. Pfahlburg), (k.), ○, Journalistik, Pfarrer. Berlin-Oranienburg. (Suppli, WPr. 15/11 54.) V: s. 1902, S. 1050. ()

Paustingl, Friedrich (Pf. Friedr. Pernett), /, Red. a. D. Wien I/1, Singerstr. 11. (ebda 2/7 30.)

Pauteuius, Theod. Hermann (Pf. früh. Th. Hermann), Roman, H: v. „Daheim" u. „Velhagen u. Klasings Monatshefte". Berlin W, Steglitzerstr. 53. (Mitau 10.22/10 43.) V: W. Wolfschild, R., 2. A. 75; Allein u. frei, R., 2. A. 75; Im Gotteslände-chen, R. 80; Rote Gold, R. 81; Die v. Kelles, R. 85; Kurländ. Geschichten 92, 2. A. 93; Ges. Romane 98.

Paoli, s. Emilie van Andel.

Pape, Frau Claire, ASV. (Pf. Claire Valen), Nov., ○. Berlin W, Keithstr. 3. (ebda.) *

Pape, Georg Richard, Sekret. d. Handwerkskammer, Red. d. „Ostpreuß. Handwerks-Zeitung". Insterburg. Bureau: Bahnhofstr. 43, Privatw.: Promenadenstr. 1. (Königsberg i. Pr. 17/9 74.) V: Prakt. Buchführung im Schuhgeschäft 97; Grundlagen f. die Calculation i. d. Schuh- u. Schäftebranche, preisgekrönt, 99; Haus v. Sagan, monogr. Studie 00; Meisterprüf. u. Meistertitel 01; D. prakt. Durchführung d. Handwerkernovelle vom 26/7 97 02; D. Regelg d. Lehrlings- u. Gesellenprüfungswesens im Handwerk 02.

Pape, Henry (Pf. Sperber), /, ⚔, ⚓, Theaterkritik, Sport, Corresp. v. „Sport u. Salon" (Wien), „Sport-Welt" (Berlin). Hamburg, Tesdorpfstr. 3.

Pappenheim, Alfred, CC., Journ., /, H: d. Corresp.: „Gerichtshalle". Wien IX, Alserstr. 12. (ebda 5/6 63.) V: s. 1902, S. 1051. ()

Pappritz, Frl. Anna, Roman, /. Berlin W, Schöneberger Ufer 38. (Radach 9/5 61.) V: Aus d. Bergen Tirols, N. 94, 2. A. 94; Vorurteile, N. 94 II, 2. A. 97; Wahrheit, N. 97; E. Enterbter, N. 99; D. wirtschaftl. Ursachen d. Prostitution 02.

Pappritz, Rich., Reisebeschr., Popul.

Wiss., Dr. phil., OLehr. Frankfurt a. M., Bockenheimer Landstr. 179. (Radach 17/8 67.) V: Thurii, s. Entstehg u. Entwicklg 90; Ulrich v. Hutten 93; Anleitg z. Stud. d. klass. Philologie u. Gesch. 97; Wandergen durch Frankreich 98; Marius u. Sulla 99.

Paquet, Alfons, Nov., ♆, Red. Düsseldorf, Am Wehrhahn 25. (Wiesbaden 26/1 81.) V: Schutzmann Mentrup u. Anderes 01, 2. A. 02; Lieder u. Gesänge 02.

Para, Ira, s. Schätzler-Perasini.

Pardon, Josef Julius, DOeSchG., Prf. u. Dir. d. höh. Beamten-Fachkurse des 1. Allg. kaufm. Fortbildungs-Vereins. Wien VII, Siebensterngasse 46 (Adlerhof). ()

Pariser, Ludw., Litt.♛, Gerichtsassess. a. D., Dr. phil. München, Türkenstr. 106. (Luckenwalde.) V: Beitr. z. Biogr. v. Moscherosch 92; Die Insomnis cura dess. 93; Die Patientia dess. 97.

Parow, Walt., ♇, Dr. phil., Prf., O.-Realschullehrer. Berlin-Großlichterfelde, Promenadenstr. 11. (Berlin 13/5 46.) V: Französ. Uebungsbuch f. untere Klassen nebst Elem.-Gramm. 76; Vortrag von Gedichten als Bildungsmittel u. s. Bedeutung f. d. dtschen Unterr. 86; The Life of Nelson by Southey f. d. Schulgebr. erkl. 90. Ue: Fortescue, Ueb. d. Regierg Englds 97;

Parpart, Frau Baronin Gertrud v., geb. Schröder, VB., DSch., Komponistin, ♆, ○, Nov., /, Psychodramen, Humor. Berlin W, Wilhelmstr. 8. (Schötzow b. Kolberg 28/7 48.) [v. Wallbrunn.

Parteuheim, Wolf v., s. Conr. Frhr.

Partout, Alex., s. Adolf Flachs.

Partsch, Joseph, ◍, Dr. phil., o. UP. Breslau, Sternstr. 22 I. (Schreiberhau 4/7 51.) V: Ausg. d. Coripp us Mon. Germ. 79 III; Gletscher der Vorzeit 81; Physik. Geogr. von Griechenl. (m. Neumann) 85; Insel Korfu 87; Leukas 88; Kephallonia u. Ithaka 90; Phil. Clüver 91; Kleine Landeskunde d. Prov. Schles., 4. A. 01; Schutzgebiete d. deutsch. Reiches 93; Vergletscherg d. Riesengebirges z. Eiszeit 94; Regenkarte Schlesiens 95; Schlesien I 96, II 1. 02; Litt. d. Landes- u. Volkskde Schlesiens 00; Central-Europa (engl.) 02.

Pascal, Dr., s. Leo Berg.

Pasch, M., A, Dr. phil., o. UP., Geh. Hofr. Gießen, Alicestr. 31. (Breslau 8/11 43.) V: Vorlesungen über neuere Geometrie 82; Einleitung in die Differential- u. Integralrechnung 82.

Paschkis, Heinr., Pharmakologie, Dr. med., UDoz. Wien I, Rudolfsplatz 12. (1849.) V: Kosmetik f. Aerzte 90, 2. A. 93; Arzneiverordnungslehre 93.

Pasig, Jul. (Pf. Erwin v. Waldenburg), USch., ASV., Dr. phil., Nov., /, neuere Ψ, Ue: FISPort., Herausg. d. „Welt-Echo". Berlin-Friedenau, Hauffstraße 17. (Waldenburg 28/7 48.) V: Die Erhebung Deutschlands i. J. 1870/71; Lieder u. G. 70; Knospen, Lieder u. G. 73; Bilder a. Italien 79; Luther i. s. Mußestunden 83; Alldeutschld nach Frankreich hinein! Lieder u. G. 95; Kurzgefaßte dtsche Schulgrammatik 95; Bismarck i. dtschn Liede, Lieder u. G. 01.

Pasig, Paul (Pf. Richard v. Felsenegg), ♆, Kultur- u. Litt♛, /, Neaschullehr. Ilmenau, Schleusingerstr. 4. (Leipzig 27/6 52.) V: Aus der Jugendzeit, L. 79; Dr. Luthers Trostschriften 83; Herzensklänge, Lieder 85; Am Nil 88; D. große Kaiser i. s. menschl. Größe 97; O. v. Bismarck als Christ 98; D. evang. Kirchenjahr i. Gesch., Volksglauben u. Dichtung 99; Ilmenaus klass. Stätten, Festschr. 01; Goethe u. Ilmenau, Festschr. 02.

Pasquino, s. Jul. Wertheimer.

Passarge, Ludwig, Reiseschild., Ue: Norw., GJustR. in Pens. Wiesbaden, Franz Abtstr. 1. (Wolittnik 6/8 25.) V: Aus d. Weichseldelta 57; Fragmente a. Italien 60; Schweden, Wisby u. Kopenhagen 67; Aus balt. Landen 78; Herr Peter Daß 80; Drei Sommer i. Norwegen 81, 3. A. 01; H. Ibsen 83; Balt. Nov. 84; Aus d. heutig. Span. 84 ꝛc.; Aus fünfzig Jahren, G. 95; Fahrten in Schweden, bes. Nordschwed. u. Lappland 97. Ue: Ibsen, Ged., Peer Gynt u. Brand 81; Norweg. Balladen 83; Björnson, Ueb. die Kraft 86; Oswald v. Wolkenstein, Dichtungen 91; Börjesson, König Erich 93; Ch. Donalitius, Littauische Dichtungen 94; Petter Daß, Trompete d. Nordlandes ꝛc. 97; V. H. Wickström, Moderne Gesch., Abenteurerleben u. Arnliot, Gällina 99; Neupers. Lustspiele 00.

Passauer, Franz, /, ♆, ♲, ♛, Red. d. „Taunusboten". Homburg v. d. H., Kaiser-Friedrich-Promenade 35. (Gumbinnen 24/10 52.)

Passow, Frau Prf. Athenaea, geb. Ulrichs, Belletr., Ethnogr. Jena, Lutherstr. 3. (Athen 18/2 39.) V: s. 1902, S. 1053. ()

Pasternaci, Hermann, BP., ♛, ◍, Dr. phil., Red. der „Tägl. Rundschau". Berlin SW, Steglitzerstr. 14. (Jurgaitschen 2/5 57.) V: Schlacht bei Enzheim 80.

Pastor, Ludw., (k), ♛, Dr. phil., o. UP., k. k. H., Dir. des Istituto Austriaco di studii storici in Rom. Innsbruck, Rudolfstr. 4 u. Rom, Via della Croce 74. (Aachen 31/1 54.) V: Gesch. der kirchl. Reunionsbestrebgn 79; Corresp. des Cardinal Contarini während d. dtsch. Legation 1541 80; Gesch. d. Päpste 86/95 III, 4. A. 99–01; J. Janssen, 5. A. 93; Zur Beurtheilung Savonarolas 98; A. Reichensperger 99 II. Neubearb.: Janssen, Gesch. d. deut. Volkes 93/97 VI. Ergänzt u. h.: Aus Janssens Nachlaß: dessen Gesch. d. deut. Volkes VII, 12. A. 93, VIII, 12. A. 94 u. dessen 2. Wort

an m. Kritiker, 17. u. 18. Tausf. 94; Erläut. u. Ergänzungen z. Janssens Gesch. d. deut. Volkes 98|01 II.

Pastor, Willy. Berlin-Wilmersdorf, Pfalzburgerstr. 62. (Burtscheid $^{22}/_{9}$ 67.) **V:** Donatello 92; Vom Kapitalismus zur Einzelarbeit 92; Abendschatten, N. 93; Stimmen der Wüste 95; Der Andere, N. 96; Wana, N. 97; Wanderjahre, Ess. 97; Der neue Stern, Dr. 99; Lichtungen, Ess. 00; Berlin wie es war u. wurde 00; Das Reich d. Krystalls, Dr. 00; Natur u. Geist, Ged. 01; Studienköpfe, Ess. 01; Im Geiste Fechners, Naturw. Ess. 01; Lebensgesch. der Erde 02.

Paszkowski,, Wilh., ⁂, /, Dr. phil., Bibliothekar an d. Kgl. Bibl. u. Lektor an d. Kgl. Friedr. Wilhelms-Univ. Berlin W, Ansbacherstr. 23 (vom $^{1}/_{4}$ 03 ab: Gr.-Lichterfelde, Augustastr. 9). (Gumbinnen $^{6}/_{2}$ 67.) **V:** Adam Smith als Moralphilosoph 90; Bedeutg d. theol. Vorstellgn f. d. Ethik 91; D. Beruf d. Bibliothek. 02.

Pataky, Carl, VB., CP., ⚙. Berlin S, Prinzenstr. 100. (Arad $^{25}/_{7}$ 44.) ()

Pataky, E. F., s. Kalman Feherpataky.

Pataky, Frau Sophie, DSch., Bibliogr. Berlin S, Prinzenstr. 100. (Podiebrad $^{5}/_{4}$ 60.) **V:** Lexik. deut. Frauen d. Feder 98 II.()

Patiß, P. Georg, (k.), SJ., Homiletik, ⊙. St. Andrä, Kärnten. (Tiums $^{4}/_{7}$ 14.) **V:** s. 1902, S. 1054. ()

Patzelt, Julius, DOeSchG., Chefred. d. „Deut. Volksblatt". Wien VIII, Josefsgasse 4. (Böhmisch Leipa 64.) **V:** Der österr.-ungar. Ausgleich 96; Oesterreich. Jahrb. 97, 98. ()

Patzig, Albrecht, Generalsekr. d. nat.-lib. Partei. Berlin W, Köthenerstr. 46 I. (Chemnitz $^{1}/_{11}$ 50.) **V:** s. 1902, S. 1055. ()

Paudler, A., Kult♛, lyr.-ep. Ψ, GP. Böhmisch-Leipa. (Kamnitzerneudörfel $^{8}/_{10}$ 44.) **V:** Kulturbilder a. Böhmen 83; Spitzberg-Album 83; Stadt Schluckenau 83; Sagen u. Märchen 83, 2. A. 87; Graf Jos. Kinsky 85; Pastor Schlegels Chronik v. Bensen 87; Lieder u. Launen, Ged. 88; Forschgn u. Wandergn 89; Prior Posselt 90; Sagen u. Märchen, Dichtgn 90 II; Lieder-Frühling 91; Sommersprossen 91; Herbstlinge 93; Sagenschatz a. Deutsch-Böhmen 93; Lied u. Leid 93; Ein Trostbüchlein 94; Ein deutsch. Buch aus Böhmen 94 f. III; Winterröschen 98; Leipaer Dichterbuch 98; Neustadtel 01.

Pauer, Bernh., Balneologie, Dr. med., Arzt. Trautenau, in der Saison Konsiliararzt i. Johannisbad. (Pilnikau $^{16}/_{8}$ 27.) **V:** Johannisbad 65, 80, 89; Das histor. Trautenau 1866 91; Prostitutionsregulierg 94; Schlacht bei Sohr 1745 96. ()

Pauer, Jgn. (Pf. Ahasver, P. v. Waldegg), DOeSchG., ⊙, ☿, /, Privatbeamt. Wien III, Hauptstr. 21. (Waldegg $^{27}/_{6}$ 59.) **V:** Freda L. 86; Logische Konsequenzen, Schw. 91; Die Hosen d. Vaters, Hum., 2. A. 92; Heitere Abende 95.

Paufler, s. Margar. Rentsch.

Paul, B., s. Armin Brunner.

Paul, Ewald, Länder- u. Völkerkde, Naturw., spez. Hygiene, ✉, Kolonialpolitik, Privatgel., H: d. „Vita sexualis" u. d. „Mitteil. d. deut.-ital. Hygiene-Instituts". Padua, Casella 64. (Halberstadt $^{11}/_{6}$ 63) **V:** s. 1902, S. 1055|6. ()

Paul, Herm., Germanist, Dr. phil., o. UP. München, Akademiestr. 9. (Salbke b. Magdeburg $^{7}/_{8}$ 46.) **V:** Ursprüngl. Anordnung v. Freidanks Bescheidenheit I 70, II 99; Kritik u. Erklärung von Gottfr. von Straßburgs Tristan 72; Gab es eine mhd. Schriftsprache? 73; Nibelungenfrage 77; Untersuchg über d. germ. Vokalismus 79; Prinzipien der Sprachgesch. 80, 3. A. 98; Mhd. Gramm. 81, 5. A. 00; Deut. Wörterb. 96. H: Hartmanns von Aue Gregorius 73|76, 2. A. 00; Walther v. d. Vogelweide 82, 2. A. 94; Tristan als Mönch 95; Grundriß der germ. Philol. 88/93, 2. A. 96 ff.; Beiträge zur Gesch. der deut. Sprache u. Litt. (m. W. Braune) 74 ff.

Paul, Herm. Karl, s. Herm. Tauscher.

Paul, O., s. Paul Vetter.

Paul, Th., s. Paul Theod. Falk.

Paul, Theodor, ⚗, Dr. phil. et med., ao. UP., GehRegR., Direkt. im Kais. GesundhAmt. Berlin-Charlottenburg 2, Kantstr. 145 I. (Lorenzkirch b. Strehla $^{13}/_{2}$ 62.)

Paul, Wilhelm, s. Wilh. Paul Graff.

Pauli, Karl, ⊙, /. Berlin-Charlottenburg, Fasanenstr. 22, Künstlerhaus St. Lukas. (Wiesa $^{8}/_{3}$ 56.) **V:** Ehrenämter, Schw. 80; Verbot. Früchte, L. 81; Gemma, Sch. 84; Um höheres Recht, Sch. 86; Gänseliesel, Sch. 87; Klippen d. Weltstadt, Sittenb. 88; Verhängnisvoller Skat 88; Scheidungsgrund, Schw. 90; D. Skelett im Hause, L. 91; Lavachol, sat. Schw.; D. Waffen nieder, Dr.; Schuldbewußt, Sch.; Gift, Schw. 95; Ein Rückgenie, Schw. 95; Theater-Hum. 96: Humoresken 97; Der Roland v. Berlin, Dr. 98; Versichert, Schw. 98; Sternsteinhof, Dr. 99; Vor Ankauf wird gewarnt, Hum. 01; Der Vorschußsex, Hum.; Josef u. seine Brüder, Hum.

Pauli, Karl, Ψ, /, Dr. phil., Prof. a. D. Lugano, Schw. (Barth $^{14}/_{10}$ 39.) **V:** s. 1902, S. 1056. ()

Paulig, Friedrich, preuß. ♛. Frankfurt a. O., Leipzigerstr. 30. (ebda $^{19}/_{12}$ 36.) **V:** s. 1902, S. 1056. ()

Paulóva, Reinh., s. Paul Ludwig.

Pauls, Carl N. P. Em., (k.), ♛, Rentner. Düsseldorf, Börnestr. 4. (Cornelimünster $^{5}/_{12}$ 40.) **V:** Abhandl. u. Aufsätze zur

Geſch. der Rheinlande ſeit 76. ()

Paulſen, Friedr., ✠, Dr. phil., o. UP. Berlin-Steglitz, Fichteſtr. 31. (Langenhorn 16/7 46.) **V**: Entwicklungsgeſch. d. Kant. Erkenntnistheorie 75; Geſch. d. gelehrt. Unterr. 85, 2. A. 96; Ethik 89, 6. A. 03; Realgymn. u. d. human. Bildung 89; Einleitung in die Philoſophie 92, 9. A. 03; Ueber d. gegenwärt. Lage d. höh. Schulweſens in Preußen 93; Immanuel Kant 98, 3. A. 01; Schopenhauer, Hamlet, Mephiſtoph. 00, 2. A. 01; Philosophia Militans, 2. A. 01; Parteipolitik u. Moral 00; Die höh. Schule u. d. Univerſitätsſtudium im 20. Jahrh. 01; D. höh. Lehrerſtand u. ſ. Stellung in der gelehrten Welt 02; Die Univerſitäten u. d. Univerſitätsſtudium 02.

Paulus, ſ. Paul Grau.

Paulus, Edu., ✠, Länderkde, Dr. phil., OStudienR. Stuttgart, Paulinenſtr. 18. (ebda 16/10 37.) **V**: Ausflug nach Rom 70; Bilder aus Deutſchl. 73; Lieder 77; A. d. Schwabenland 77; Bilder a. Italien, 3. A. 78; Italien, 2. A. 79; Lieder u. Humoresken 80; Bilder a. Kunſt u. Altert. 83; Stimmen a. der Wüſte, Sonette 86; Aus Schwaben 87; Uhland u. Tübingen, 2. A. 87; Bebenhauſen 86; N. Merlin 88; Kunſt- u. Altersdenkmale in Württ. 89 ff.; Ciſtercienſerabtei Maulbronn, 3. A. 89; Geſ. Dichtgn 92; Helgi 96; Arabesken 97; Der Alte vom Hohen-Neuffen 99; Drei Künſtlerleben 00; Aus Orient u. Occident 01; Heimatkunſt 02; Württ. Oberamtsbeſchreibungen 66/02.

Paulus, Eugen Abbé, (k.), lokale ♛, Direkt. d. Stadtbibl. u. des Stadtarchivs. Metz, Geisbergſtr. 20. (Thiers 10/7 56.) ()

Paulus, Nikolaus, (k.), D., Kirchen♛. München, Buttermelcherſtr. 10. (Krautergersheim, Elſ. 6/12 53.) **V**: L'Eglise de Strasbourg pendant la Révolution 90; Joh. Hoffmeiſter 91; D. Auguſtiner B. Arnoldi v. Uſingen 93; J. Wild 93; D. Straßburger Reformatoren u. d. Gewiſſensfreiheit 95; Luthers Lebensende u. der Eislebener Apoth. Landau 96; Juſtizmord an 4 Dominikanern begang. (1509) 97; Luthers Lebensende 98; K. Schatzgeyer 98; J. Tetzel 99.

Pauly, A., ſ. Paul Kirſtein.

Pauly, Max, (k.), 𝒻, H: d. „Ill. Tierfreund". Villa Pichling bei Köflach, Steierm. (Lautenbach 19/6 56.) **V**: Honig-Konſument 87, 2. A. 89; Honig u. ſ. prakt. Verwertg 90; Honig als Volksarzneimittel 92; Verwendg d. Honigs im Keller 92; Ill. Handb. der Geflügelzucht 01.

Pauly, Otto, ſ. Max Stempel.

Pauly, Frau Tony (Pſ. Antoinette Cyrillus, Antonius, Hans Czirn), Erziehungs- u. Jugendſchr., 𝒻, Nov., Roman. Berlin W 62. (Liebemühl Oſtpr. 13/4 42.) **V**: Moſaik 77; Unſ. Kinder 78; Dienſtherrſch., 3. A. 80; Haushaltkatechismus, 6. Tauſ. 01; A. Elbings Vorzeit 87; Vierklee 87; Immergrün 92.

Paura, A. v. der, ſ. Auguſte Groner.

Pawek, Jaro, (k.), Univ.- u. Sem.-Prof. O, Litt♛. Wien XVIII, Canongaſſe 19. (Budislau 11/10 52.) **V**: ſ. 1901, S. 1048; ferner: Zu Goethes Götz v. Berliching. 02.

Pawelsz, Rich. v. (Pſ. R. der Gruben), Roman, O, OLeut. Spandau, Nauendorferſtr. 5. (7/12 72.) **V**: D. Exhuſar, R.; Vergangenheit, Sch.; Ernteſeſt, Sch.; D. Rechtsanwalt, Sch.

Pawikovski, Guſtav, O, ✠, Krit., **Ue**: Czech. Wien XVIII, Haitzingergaſſe 18. (Halbſtadt i. B. 2/8 51.) **V**: A. v. Meran, Tr. 78; Nerudas kosm. Lieder 81; Troſt- u. Trutzbüchl. d. Deutſchen in Oeſterr. 88.

Pawlecki, Jhs. (Pſ. Hans v. d. Oſten), ✠, ⊞, Lehrer. Hamburg, Martiniſtr. 8. (Schönlanke, Poſen 22/2 64.) **V**: Ausführl. Informator üb. d. Gehaltsverhältniſſe d. Volksſchullehrer in 600 Städten Alldeutſchlands, 2. A. 90; Ewiger Frühling 89; E. Lehrerleben 93; Dichterſtimmen aus der deutſch. Lehrerwelt 92, 4. A. 02; Ruſſ. Oſtern 92; D. Gedächtnis 92; Kl. Sprachlehre 98; Bibl. Hiſtorienbuch (Unterſtufe) 98; D. Bedeutung d. Lehrerſtandes f. d. Kultur 96; Martin Gasreck, Loſe Blätter 00; Auf den Weg des Lebens, G. 97; Das erſte Schuljahr nach Schultagen 01; Sprachfehler 01.

Pawlitſchek, Frau Anna, DDeSchG., Nov., Roman. Czernowitz, Metzgerg. 13. (Troppau 15/3 64.) **V**: Ob ich dich liebe, R. 97.

Payer v. Thurn, Rud., Litt♛, Beamter i. d. Cabinetskanzlei S. M. d. Kaiſ., Red. d. „Chronik des Wiener Goethe-Vereins", Correſp. d. k. k. Centralkommiſſion f. Erforſchg u. Erhaltung der Kunſt- u. hiſtor. Denkmale. Wien IV/2, Heugaſſe 56. (Gr.-Becskerek 27/9 67.) **V**: Die k. k. Hofſtellen, i. Chefs u. der. Stellvertr. 1749—1848 02.

Payſen, Frau Hilda Ottilie, geb. Palmé (Pſ. H. Palmé-P. und H. Olivet), VV., DSch., Roman, Nov., O, /. Berlin-Großlichterfelde, Frobenſtr. 1. (Hamburg 26/9 43.) **V**: Marietta Tonelli, R., 3. A. 88; Meine Nachbarin z. Rechten, L. 82; Froſt in Blüten, R. 83, 3. A. 93; Pflicht u. Liebe, R. 83, 3. A. 93; Mr. Lafaire, L. 85; D. rote Ulla, R. 95; Dr. M. Burgländer, R. 02; Ein Hochzeitstag, R. 02.

Payſen Peterſen, Georg, Volks- und Jugendſchr., /, Lehr. Hamburg-Großborſtel, Schulweg. (Rendsburg 1/12 52.) **V**: Reinhart Rotfuchs 92, 2. A. 99; Geſch. a. d. Heimatſtadt, R. 93; Mütterchen, erzähl' uns was! 94, 2. A. 01; Till Eulenſpiegels luſtige Streiche 96, 3. A. 00; Fürs dtſche Haus, M. 96. H: Grimm, Kinder- u. Hausmärchen aller Völker 99. ()

Pazaurek, Gust. E., Kunst♛, Dr. phil., Vorstand d. Nordböhm. Gewerbe-Museum. Reichenberg, Kaiser Josefstr. 13. (Prag 21/5 65.) V: C. Screta 89; Kunstschmiedearbeiten 94; Gesch. des Nordböhm. Gewerbemuseums 98; Ausgew. Sammlungsobjecte 98; Graf F. A. Sporck 00; Mod. Gläser 01; Mittheilungen d. N. B. G. Museums 92/03; D. Gläsersammlg d. N. B. G. Museums 02.

Peccator, s. Emerich Piwetz.

Pechhold, Rudolf Karl (Pf. Michel Treu), Erz., ♪, ✍, ◧, ⊞, Schulleit. Unter-Weschnitz, Post Schlappenz, Böhm. (Wien 26/2 63.) V: Im Grenzwalde, G. 97; Heimatsegen, Erz. 03.

Pecht, Friedr., Kunstlitt., ♛, Red. d. „Kunst für Alle". München, Blütenstr, 14. (Konstanz 2/10 14.) V: s. 1902, S. 1059. ()

Pechtl, Heinr., ♛, Kultur♛, ✎, Scriptor i. R., UBibl. Prag-Smichow, Quai 8. (Moldauthein 12/10 27.) ()

Pechuel-Loesche, Eduard, Naturw., ●, Dr. phil., ao. UP. Erlangen. (Zoeschen 26/7 40.) V: Loango-Expedition, III 81; Bewirthschaftg trop. Gebiete 85; Stanley und das Kongounternehmen 85; Stanleys Partisane 86; Kongoland 87. H: Brehm, Tierleben, 3. A. 90/92.

Pederzani-Weber, Jul., Kult♛, ✎, Ue: ISE. Berlin W, Kleiststr. 15. V: Frauen u. d. soz. Frage 83; Mazzini 85; Gesch. d. Feme 90; Gesch. d. rot. Kreuzes 91; Marienburg 92; Die verl. Tochter, Erz. 93; Unt. der Fahne d. gr. Kaiser, N. 94; Die geh. Feme, Erz. 99; Kleine Knaben, große Helden, Erz. 99; D. Weiberfeind, Erz. 00. ()

Peez, Alexander v., ⊞, Dr. jur. Wien IV, Heugasse 2. (Wiesbaden 19/1 29.) V: D. amerik. Konkurrenz 81; Z. neuest. Handelspolit. 95; Erlebt, Erwandert 99/02 III.

Pehm, Frau Caroline, AESV., (Pf. C. Pehm), ♀, Roman. Pola, Istrien, Riva 6. (Wien 24/9 67.) V: S' Moidele; Menschenwürdige Arbeit; Nietzsche's Vermächtnis; Die Zwick, L.; Die Erzieherin, L.; D Sonnenwirt, Dr. 03. *

Peipers, David, ⁂, ao. UP. Göttingen, Friedländerweg 32. (Frankfurt a. M. 16/6 38.) V: Quaestiones criticae de Platonis Legibus 63; Ritter, Ueb. das Böse u. seine Folgen 69; Untersuch. über d. System Platos 74; Ontologia Platonica 83; Lotzes Kl. Schriften 85/91 III; D. protestant. Bekenntnis 97, n. A. 99.

Peiser, Karl, Musik♛, Mitinh. d. Musik-Verl. v. Gebr. Hug & Co. Leipzig. V: Joh. Ad. Hiller, E. Beitr. z. Musikgesch. 94. ()

Peitl, Paul (Pf. Paul Mannsberg), Kunstkritik, ♀, Operntexte, Humor, Litt. ♛, ✎. Wien XVIII, Anton Frankgasse 3. (ebda 2/8 53.) V: Wilde Jäger 79; Otto d. Schütz, Op. 81; Aus d. Nachlasse ein. Kraftgenies; D. Fall Stelzer, P. (m. W. Fuchs) 91; Allerlei Typen 98.

Peitz, Hermann, Musik, ♀, Zeitungskorresp. Meerane, Sachs., Heinrichstr. 15. (Gera 16/8 76.) V: Tod als Erlöser (Text u. Musik) 98; Deut. Turnerfestmarsch 02.

Peitz, Rob., Red. des „Allgem. Anz." Flöha, Sachs. (Gera 11/11 63.) V: Handbuch z. Erlernen d. engl. Sprache 90, der franz. Spr. 91; Parteien i. deut. Reichst. 92; Sammlg d. gebräuchlichsten Vor- u. Taufnamen 00; Fahrrad. u. Kraftfahrzeug-Verkehr im Kgr. Sachsen 01; Nach Konstantinopel. Reisebeschr. 02; Ausgaben v. Sächs. u. Reichsgesetzen.

Pelet-Narbonne, Gerhard v., ⚔, Generalleut. z. D., H: v. „Loebells Jahresberichte" s. 94. Berlin W, Kantstr. 158. (Friedeberg 8/2 40.) V: s. 1902, S. 1060. ()

Pell, Georg, (k.), ✝, Dogmatik, Apologetik, Lyc.-P., Chefred. d. „Theol.-prakt. Monatsschr." Passau. (Rittsteig-Passau 4/11 49.) V: Dogma v. d. Sünde u. Erlösung im Lichte d. Vernunft 86; Abriß d. Kirchengesch. 87; Lehre des h. Athanasius von der Sünde u. Erlösung 88.

Pelzeln, Frl. Franziska v. (Pf. Henriette Franz), (k.), Roman, Nov. Wien I, Bäckerstr. 4. (ebda 6/12 26.) V: Erbe von Weidenhof 84, 4. A. 01.

Penck, Albrecht, ●, ▲, Dr. phil., o. UP., Red. d. „Geogr. Abhdlgen", Coeditor of the Geolog. Journal Chicago. Wien III/3, Marokkanergasse 12. (Leipzig 25/9 58.) V: Vergletscherg d. dtschen Alpen 82; Deut. Reich 87; Donau 91; Morphologie d. Erdoberfläche 94; Untersuchgn über Verdunstg u. Abfluß 96; Fr. Simony 98. ()

Penka, Karl, arische Sprach-, Völker- u. Altertumskde, GP. Wien XVIII, Schindlergasse 48. (Müglitz 26/10 47.) V: Nominalflexion der indog. Sprachen 78; Origines Ariacae 83; Herkunft d. Arier 86: Heimat d. Germanen 93; Zur Paläoethnologie Mittel- u. Südeuropas 97; Die ethnolog.-ethnograph. Bedeutung der megalithischen Grabbauten 00.

Penn, Heinrich M., Roman, ✎, Ue: Serb. Slow., Red., Vorst.-Stellvertr. des Grillparzer-Vereins, Wien IV, Favoritenstr. 8. (Laibach² 1239.) V: s. 1901, S. 1052 seither: Siebzig Jahre, Gedenkbl.; D Lied vom Bürgerp inzen; Aus d. Kaiserstadt, G.; Weihnachtsblätter aus Oesterreich.

Pennerstorfer, Jana, Jugendschriften, OLehr. Wien I, Johannesgasse 4a. (Michelbach 27/1 47.) V: s. 1902, S. 1061. ()

Penzig, Rudolf, ⁂, ✎, ✍, ◧, Dr. phil., Dozent a. d. Humboldt-Akad., H: d. „Eth. Kultur" u. d. „Freidenker". Charlottenburg, Grolmanstr. 15. (Samitz 30/1 55.) V: A. Schopenhauer u. menschl. Willensfreiheit 79; E. Wort v. Glauben a. s. Ver-

fechter u. Verächter 84; Qu'est-ce que cette plante? 93; Sünde u. Erlösung 94; Kindererziehung in d. religionslosen Familie 95; D. ersten Moralunterweisgen d. Kinder 96; Ernste Antworten auf Kinderfragen 97, 2. A. 99; Pioniere d. sittl. Fortschritts 02.

Penzler, Johs (Pf. Ph. Wilh. Jonas), VB., ♛. Leipzig, Inselstr. 5. (Zossen 13/12 50.) **V**: Revolution od. Reformator? Was war Luther? 83, 2. A. 84; Marksteine v. Bismarcks Lebensweg, 1./3. A. 95; Bismarcks Dank 95: Reden Kaiser Wilhelms II. 97; Fürst Bismarck nach s. Entlassung 97/98 VII; Fürst Bismarck u. Leipzig 99; D. politischen Reden d. Grafen Herb. Bismarck 99; Kaiser- u. Kanzlerbriefe 00; Bismarck als Christ 01; Graf Wilh. Bismarck 01. **Neub.**: Ritters geogr.-statist. Lex., 8. A. 94/95. ()

Peregrina, Cordula, s. Cord. Schmid.

Peregrinus, Otto, s. C. G. Kordgien.

Perfall, Anton Freiherr von, VB., /, Roman, Nov., O. Schliersee, Bayern. (Landsberg am L. 11/12 53.) **V**: Ueber alle Gewalten, Nov. 89; Justiz der Seele, R. 89; Dämon Ruhm, R. 89; Harte Herzen, R.; Geheimnis der Maria 90; Gift und Gegengift, R. 90; Erdmannshaus, R. 90; Marciana, Dr. 90; Auf Irrwegen der Liebe, Nov. 91; Unterwühlter Grund, R. 91; Totenröschen, R. 91; Truggeister, R.; Romanzero, R. 92; Anca, eine Cirkusgeschichte; Ketten, R.; Sein Dämon, R.; Aus Kunst u. Leben, R. 94; Scharfenstein, R. 94; D. Sünde, R. 95; Schüchterchen, R 95; Verlorene Paradies, R.; Waidmannsjahr, St.; D. Krone, rom. Erz.; D. Achenbacher; Loni; Wilde Triebe; D. Tragödin, R. 97; Jack; Der weiße Gamsbock 97; Das Glück v. Tennerton 98; Faisul, R. 98; E. Accord, die Libelle, Nov. 98; Die Krone, Sch. 98; D. Sonne, R. 99; Goldherz, R. 99; König Erfolg, R. 99; Jagdteufel, Erz. 99; Pygmalion, R. 99; Verkauftes Genie, R. 00; D. Freihof, R. 00; Die Landstreicherin, Erz. 01; D. Uhr, Erz. 01; A. Berg u. Thal 01; Bauer vom Wald, oberb. Erz. 01; König Wiglaf, ep. Erz. 01. ()

Perfall, Karl Frhr. v. (Pf. Th. v. d. Ammer), Roman, Kunstkritik, /, Red. d. „Köln. Ztg". Cöln a. Rh., Hansaring 68. (Landsberg am L. 24/3 51.) **V**: Münch. Bilderbogen, Humor, 2. A. 77; Wintermärchen, R. 79; Vornehme Geister, R. 83; Wanda, Sch. 83; Heirat des Herrn v. Radenau. R. 84; Vicomte Bossu, R. 85, 2. A. 90; Langsteiner, R., 2. A. 86 II; Verhältnis, R., 9. A. 01; Fromme Witwe, R. 89, 2. A. 90; Natürl. Liebe, Erz. 90; Verlorenes Eden — heil. Gral, R. 94 III; Königsliebchen, R. 95, 5. A. 01; Sein Recht, R. 97, 4 A. 01: Damals, R. 99; D. schöne Wahn, R., 3. A. 01. ()

Perger P. August, (k.), SJ., Apologetik. Charlottenlund, Dänemark. (Münster i. W. 27/11 39.) **V**: Ist röm.-katholisch echt evang.? 89; Zum Schutze d. Wahrh. 90/92; Erläut. Anmerkungen zu d. 4 Evangel. u. d. Apostelgesch. 93; Homilet. Predigten üb. d. sonn- u. festtägl. Evangel. 94, 3. A. 02; Kreuz u. Altar, 7 Pred. 95, 2. A. 99; D. Jesuit L. Nielssen, gen. „Klosterlasse" 96; D. Jesuiten in Madagaskar 99: Maria u. Joseph in d. heil. Schrift 00; Predigten auf d. Festtage 01; Auf d. Grenzscheide zw. Zeit u. Ewigkeit 01. **Ue**: Drei Bücher v. Streben nach d. Vollkommenh. bes. im Ordensstande, Aus d. L. 96, 2. A. 97; D. Protestantism. i. d. Gegenw., Aus d. Norw. 97, 2. A. 02.

Perkmann, Joseph, ⁂, Ⓟ, Dr. phil., G.-Prof. Wien XII, Ruckergasse 12. (Innsbruck 14/7 62.) **V**: Bildender Unterricht in den Sprachfächern I 94.

Perl, Frau Henriette (Pf. Henry Perl, Mora), (k.), /, Nov. München, Schellingstr. 96 II. (Lemberg 21/12 45.) **V**: Novell. 77; Wagner in Venedig 83; Klippen 92; Venezia 94; Venezian. Novellett. 95, 2. Serie 96; Briefe v. Mad. Jerôme Bonaparte, dtsch. 00; D. Oberammergauer Passionsspiel 00; Napoleon I. in Venetien 01.

Perl, Sigism., BP., Red. a. „Berl. Tageblatt" Berlin-Friedenau, Sponholzstr. 36. (Gleiwitz 23/11 33.)

Perlbach, Max, ♛, Dr. ph., Prf., UBibl. Halle a. S., Blumenthalstr. 20. (Danzig 4/11 48.) **V**: Aeltere Chronik von Oliva 71; Preuß. Regesten bis zum Ausgang des 13. Jahrh. 76; Dan. Manin und Venedig 78; Quellenbeiträge z. Gesch. d. Stadt Königsberg i. MA. 78; Pommerell. Urkundenbuch 82; Preuß.-poln. Studien 86; Statuten d. dtschn Ordens 90; Prussia scholastica 95; Aus alt. Büch. d. Hall. Univ.-Bibl. 00.

Perlmann, Emil, Socialwiss., Red. d. Wochenschrift „Die Hausgehilfin". Berlin W, Bayrentherstr. 18. (ebda 7/4 66.) ()

Perls, Arnold, BP., VBJ., Politik, ♛, ✉, Stadtverordn., Publizist, Red. d. „Berl. Ztg". Berlin SW, Bellealliancestr. 70. (Tarnowitz 15/1 56.) **V**: Töchter-Almanach 75; Altdeutsche Götterlehre 76; Buch vom Küssen 76; Streifzüge 77; Herzensklänge, 3. A. 82; Konflikt 82; D. Deutsch-Freisinn. u. d. Leipz Tageblatt 84; Stöcker u. sein Prozeß, 4 A. 85; Hammerschläge 87; Kampf geg. den Reichstag 87; Thronwechsel u. d. innere Lage 88; Kaiser Friedrich u. s. Regierung 88; Hausschatz gut. Gedanken 94; Gesch. d. Volkserhebung 98; Reichs- und Staatsbürgerbuch 01; V. Zopf zur Schnurrbartbinde 02.

Perné, Frau Emma de, geb. Freifr. v. Maasburg (Pf. Geraldus), (k.), VB, /. Salgó-Tarjan, Ungarn, Bergbaukolonie.

(Schönpriesen, sächs. Grenze 2/11 52.) ()

Pernerstorfer, Engelb., H: u. Red. d. „Dtsch. Worte", Oestr. Reichsr.-Abgeord. Wien VIII, Langegasse 15. (ebda 27/4 50.) ()

Pernett, Friedr., s. Friedr. Panstingk.

Pernhoffer, Ant., /, Dir. d. Filiale Graz d. k. k. Telegr.-Corresp.-Bureaus in Wien. Graz, Radetzkystr. 31p. (Wien 20/2 50.)

Pernter, Jos. M., (k.), Meteorologie, Dr. phil., k. k. Hofr., o. UP. u. Dir. d. k. k. Centralanstalt f. Meteorol. u Erdmagnetismus. Wien XIX, Hohe Warte. (Neumark in Tirol 15/3 48.) **Uc**: Das Wetter v. Ralph Abercromby 94. ()

Pernwerth v. Bärnstein, Ad., ♆, Kultur- u. Litt.-♔, kgl. GehRat. München, Karlstr. 46, vom 1. 4. 03 ab: Nymphenburgerstr. 191. (Würzburg 20/5 36.) **V**: Iterumque vivat academia, D. 78; Carmina burana selecta, D. 79; Ubi sunt, qui ante nos in mundo fuere? D. 81; Beitr. z. Gesch. u. Litt. d. dtschn Studententums 82; In Duplo, D. 88; Imitata, D. 96

Perron, P., s. O. Riecke.

Perthen, Emil, (k.), Heimatk., Volkssch.-Lehr. Ober-Algersdorf, Bez. Tetschen, Böhm. (Tyssa 3/2 66.) **V**: D. Hutberg b. Mertendorf u. dessen Umgeb. 96; Culturgesch. Entwicklungsgang d. Gem. Algersdorf 97; 55 Jahre im Dienste d. Schule 98.

Pesch, Christian, (k.), SJ., ✝, ⁂, Prof. Valkenberg, Holl. Limburg. (Mülheim a. Rh. 25/5 53.) **V**: Gottesbegriff in den heidn. Religionen des Altert. 85, d. Neuzeit 88 II; Christl. Staatslehre nach den Grundsätzen d. Encyclica v. 1/11 1885 87; Gott u. Gött. 90; Institut. propaedeuticae ad sacram theologiam 94; ed. II 98; Tractatus dogmat. De Deo Uno et Trino 95, ed. II 99; De Deo creante et elevante. De peccato originali. De angelis. De fine ultimo. De actibus hum. 95, ed. II 99; De Verbo incarnato. De b. V. Maria De cultu Sanctorum 96, ed. II. 00; De Sacramentis i. gen. De Baptismo. De Confirmatione. De SS. Eucharistia 96, ed. II. 00; De Poenitentia. De extrema Unctione. De Ordine. De Matrimonio 97, ed. II. 00; De Gratia. De Lege Dei positiva 97, ed. II. 00; De virtutibus i. gen. De virtutibus theologicis 98, ed. II. 00; De virtutibus moralibus. De peccato. De Novissimis 99, ed. II. 02; Theol. Zeitfragen 00, 2. Folge 01, 3. Folge 02.

Pesch, P. Heinr. (Pf. Heinrich), (k.), SJ., Sozialpolitik. Luxemburg-Bellevue. (Cöln 17/9 54.) **V**: D. soz. Befähigung der Kirche 91, 2. A. 97; Wohlthätigkeitsanst. d. christl. Barmherzigkeit in Wien 91; Liberalismus, Socialismus u. christl. Gesellschaftsordg I, 1 93, 2. A. 97, I, 2 96, 2. A. 98; I, 3 96, 2. A. 00, II 1, 2 99.

Peschel, Emil, ♔, Litt♔, Sprachwiss-/, Dr. phil., HofR. u. Dir. des Körner-Mus. Dresden, Körnerstr. 7. (ebda 6/7 35.) **V**: Vollst. engl. Sprachlehre 61, 67; Exercises for Reading and Translating 62, 70; Unterrichtsbücher d. engl. Sprache; Wer Kinder liebt, G. 73; Körner-Bibliogr. 91. **H**: Th. Körner, Tageb. u. Kriegsl. v. 1813, 93; Th. Körner u. die Seinen 98 II.

Peschel, Max, Ophthalmol., Dr. med., Prof. d. Augenheilkde, Augenarzt. Frankfurt a. M., Kaiserstr. 18. (Gr. Glogau 19/6 48.) **V**: Kants Philosophie 79; Keratoplastik 83; Orbitalnerven 93; Staarextraktion 98; Cysticercus intraocularis 99.

Peschier, Eugen, VB., Litt.♔, Prf. a. D. Konstanz, Schützenstr. 10. (Genf 10/7 35.) **V**: Dichterbuch d. franz. Schweiz 65; L. Geiger 71; Runeberg 81; E. Tegnér 82; An zwei Seen, G. 90; Petit Dict. classique 91. **Bearb.**: H. B. de Saussure, Le Montblanc, m. Komm. f. d. Schule.

Peschka, Gust. Adolf v., Ⱥ, Geomet., Dr. phil., k. k. Hofrath, o. ThSchP. Wien III, Jacquingasse 2. (Joachimsthal 30/8 30.) **V**: Ursache d. Dampfkesselexplos. 67; Freie Perspektive in ihrer Begründg u. Anwendung 68, 3. A. 86; Constructionsverhältn. d. Schiebersteuerungen f. Dampfmaschinen 69; Dimensionierung d. Maschinenteile 69; Cotierte Projektionsmethode 77, 2. A. 82; Normalen Flächen 80/82; Darstellende u. projekt. Geom. 83/85 IV, I 2. A. 99; Graph. Lösung der axonometr. Probleme; D. Indikator u. dess. Anwendg 70; Freie klinograph. Projektion 77; Fundamentalsatz der Axonometrie; Centr. Projektion 88 II; Wert u. Bedeutung d. darstell. Geometrie 92.

Peschkau, Emil, BP., ♆, O, /, Roman, Naturw., Kritik. Berlin-Großlichterfelde, Dahlemerstr. 73. (Wien 19/2 56.) **V**: Ein- u. Ausfälle, Hum. 82; Reiseabenteuer, L. 82; Friedburg u. Zwei Tanten, N. 83; Reichsgrafen von Walbeck, R. 83; Traum u. Leben, G. 83; Prinzessin 83; Miniaturen, 2. A. 84; Sommersprossen, Hum., 2. A. 84; Hinter dem Vorhang, N. 84; Aus Herz und Welt, Hum. 84; Herr und Frau Pieps, Hum. 86; Zeitglossen, Essays 86; Am Abgrund, N. 87; Frau Regine, N. 89; Primadonna u. a. Hum. 90; Noras Roman, N. 91; D. Siegerin, N. 91; Lebensrätsel, N. 93; Unsere lieben Frauen, Hum. 95; Mod. Probleme, Essays 95; Narren und Närrchen, Hum. 96; Ramadou, L. 97; Furcht vor dem Leben, N. 97; E. Politik, N. 97; D. Aermsten, N. 97; Liebestränke, L. 98; E. Kampf ums Glück, L. 98; Familie Skram, N. 98; Welt, Weib u. Wagenpferd, Hum. 99; Allerlei Menschen, Nov. 99; Ein mod. Märtyrer, N. 00; Leidenschaft, N. 02; Die Stadtfraubas, R. 02.

Pesendorfer, Friedr. Joh. (Pf. Friedr. v. Traunsee), (k.), /, Dir. d. Druckereien

d. kathol. Preßvereins, Dompred., Red. v. „Ave Maria" u. v. „Kl. Ave Maria". Ursahr-Linz a. D. (Gmunden 9/3 67.) V: Gold. Alphabet für christl. Mädchen, 10. A. 01, f. christl. Jünglinge 93, 6. A. 00; D. Welt Huldigung v. Leo XIII., dram. Scene 93; Immaculataroſen, Mariengeb. 93, 2. A. 94; Das wahre Glück der christl. Ehe 93, 5. A. 99; D. gute Beichtkind 95; Reiſeerinnerungen aus d. ſchönen Frankreich 96; Geiſtl. Kurzweil 97, 2. A. 98; Kirchl. Feſtdichter 97; Patriot. Feſtgeb. 98; Beim Pfarrach i. Bertsham 99, 2. A. 00; Grabſchriften u. Inſchrift. f. Sterbebild. 01. ()

Pesserl, Franz, ✠, Eſſay, Kritik, Radſport, Dr. jur., Advokat. Graz, Peſtalozziſtr. 1. (ebda 31/8 70.)

Pestalozzi, Joh. Stuttgart, Haſenbergſteige 22. V: Was iſt die Heilsarmee? 86; Innere Miſſion 89; Pred. aus dem 36. Kathol.-Kongreß 89; Chriſtl. Schreiben an d. Kaiſer 89; E. neue Gefahr für die Kirchen d. prot. Deutſchl. 90; D. ev.-ſoz. Kongreß 90; Offenes Schreiben an den Reichstag 90; E. Appell an d. neuen Chef d. Kultusmin. u. d. OKirchenrats 91; Verſchärfung d. gegenw. Notlage 91; Antichriſtentum 92; Vertiefte Gottes-, Welt- u. Selbſterkenntnis; D. große Bedürfn. d. Chriſtenh. u. der Kirche unſerer Tage 02. H: Wächterſtimme 80/91; Das freie Wort 92/95.

Peter, Frl. Eva Hermine (Pſ. Hero Max), FDS., ♀, Skizzen, ♀. Freiburg i. B., Schwimmbadſtr. 20 I. (Meiningen 26/2 63.) V: Das Buch Eros, G. 95; Um Mitternacht, neue D. 00; Maja, Ep. 01. ()

Peter, Hugo, Red. d. „Ratgeber für Amateur-Photogr." Halle a. S., Alte Promenade 35.

Peter, Johs, Pfr. Chemnitz, Sa., Seneſelderſtr. 13 II. (Pirna 26/8 61.) V: Kirche u. theologiſche Wiſſenſchaft 00.

Peter, Joh., ♀, Erz., ♂, ✠, Eſſay, Lehrer. Prachatitz i. Böhmerw. (Buchwald 23/2 58.) V: Charakter- u. Sittenbilder aus d. Böhmerwalde 86; Buchengrün 87; Wildfarren 89; Dorfgeſchichten aus d. Böhmerwald 89; Junges Blut 91; Unſcheinbare Hilfsmittel und Wege der Erziehung 92; D. Poet im Dorfſchulhauſe 94; Waldmeiſter u. Enzian 96; Tanne u. Rebe 97; Im tiefen Keller 02; Der Schelm aus d. Böhmerwald 03; Granit und Gneis 03.

Peter, Frau Juliane Richarde, geb. Reinhardt, ♀ u. Märchen. Schkölen b. Naumburg a. d. S. (ebda 3/9 43.) V: Haideblüten 96 f. II; Glockenklänge 97; Wegzeichen 98; Scheidegrüße 98; Märchen u. Allerlei für Klein u. Groß 98; Auf dem Kreuzpfad 00: Am Angerbach, In ſtarrer Einſamkeit 00.

Peter, Rudolf, klaſſ. Altert.-Kde, Dr. phil., Bibliothekar d. Kgl. Bibl. Berlin NW 40, Scharnhorſtſtr. 34 a. (Leobſchütz 11/3 57.) V: Quaest. pontifical. specimen.

Petermann, Hans, ſ. Johannes Hepp.

Petermann, Hugo Ernſt, (k.), Roman, ♂, ♀, Politik, ✉, ⁂, ∩. Wien IX, Nußdorferſtr. 40. (Freudenthal 19/2 62.) V: ſ. 1902, S. 1066. ()

Petermann, Ludw. Th., Politik, ✉, Geſchäftsf. d. Geheſtiftung, H: „Jahrbuch d. Geheſtiftung". Dresden, Seidnitzerplatz 5 III. (Leipzig 28/7 35.)

Petermann, Reinhard E., Naturwiſſ., Touriſtik, ◍. Wien XVIII, Gürtelſtr. 116. (ebda 22/1 59.) V: Führer durch Dalmatien 99; Im Bereiche der Schneebergbahn 00; Im Bereiche des Wechſels 01.

Peters, Franz, verantw. Red. d. „Germania". Berlin W, Uhlandſtr. 158. (Münſter i. W. 19/11 66.)

Peters, Fritz, Roman, Land GR. Mülhauſen, Elſ. (Thalberg 28/10 49.) V: ſ. 1902, S. 1067. ()

Peters, Georg Wilhelm, ♀, Dr. med., prakt. Arzt u. Badearzt. Heringsdorf, Brunnenſtr. 6. (Swinemünde 8/4 65.) V: Beſchreibung einer Sympus apus 92; Fata Morgana, Dr. 93; Der Profeſſor, N. 96; Heinr. Kirchbach, Sch. 97; Oſtſeebad Heringsdorf 98.

Peters, Hans, ſ. Al. Braunſchild.

Peters, Herm., ✠. Waldhauſen vor Hannover, Güntherſtr. 3. (Neuhaus a. Elbe 14/12 47.) V: A. pharmazeutiſch. Vorzeit i. Bild u. Wort 86, 2. A. 91; N. F. 89, 2. A. 98; Anweiſg z. Hausapoth. d. Laien 91, 3. A. 97; Der Arzt u. die Heilkunſt in d. deut. Vergangenheit 00; Apothekeneinrichtungen d. Vergangenheit u. Gegenwart 99.

Peters, J. B., ♆, Dr. phil., Prf. Bochum, Neuſtr. 15. (Düſſeldorf 2/6 42.) V: Krieg 70/71 71; J. Locke 72; Metrik und Poetik, 4. A. 92; Dtſche Lyrik i. Lied 82; Lehrbuch der franzöſ. Sprache 83, 3. A. 97; Engl. Grammatik 90; Einführung in den franz. kaufmänn. Briefwechſel 98, 3. A. 03.

Peters (Petters), Ignaz, dtſche Dialektforſchung, GP. in Penſ. Leitmeritz. (Sedel 7/11 34.) V: Andeutungen z. Stoffſammlg in d. dtſchen Mundart. Böhmens 64. H: Busteter, Ernſtl. Bericht 87.

Peters, Karl, Kolonial-Politik, Dr. phil., Reichskommiſſ. a. D. London SW, 89 Shilbeach Gardens. (Neuhaus a. Elbe 27/9 56.) V: A. Schopenhauer als Schriftſt. u. Philoſ. 78; Unterſuchungen zum Frieden v. Venedig 79; Deutſchnational, 3. A. 87; D. deutſch-oſt-afrik. Kolonie in ihrer Entſtehungsgeſch. u. wirtſchaftl. Eigenart, 2. A. 89; Willenswelt u. Weltwille 83; Die Deutſche Emin-Paſcha-Exped. 91; Gefechtsweiſe u. Exped. Führg in Afrika 92; Aequatorial u. Südafr. nach e Darſtellg v. 1619 95; Das Goldene Ophir Salomons 95; D. deutſch-oſt-afrik. Schutzgeb. 95; Mißbrauch d. Amtsgewalt 99. ()

Peters, Frl. Lisbeth, Erz. Rostock, Grüner Weg 16, Lutherhaus. (Domaine Bredentin 18/12 39.) V: Erz. zu d. hl. 10 Geboten 01. ()

Peters, Norbert, (k.), Prof., Dr. theol. Paderborn. (Allendorf 5/8 63.) V: Die sahidisch-kopt. Uebers. d. Buches Ecclesiasticus 98; D. Prophetie Obadjahs 92: Beiträge zur Text- u. Litt.-Kritik sowie zur Erklärung der Bücher Samuels 99; Der hebr. Text d. B. Ecclesiasticus 02.

Peters, Theod., Ingen., Kgl. BauR., Dir. d. „Vereins deut. Ingenieure", Red. der „Zeitschr. d. Ver. deut. Ingenieure". Berlin NW, Charlottenstr. 43. (15/11 41.)

Peters, Frl. Wilhelmine (Pf. A. Fromm), Erz., Nov., /, Sprachlehrerin. Elbing, Heil. Geiststr. 24. (ebda 13/10 37.) V: Donnerlotte u. a. Nov. 88.

Petersdorff, Herm. v., ♛, Dr. phil., Kgl. Archivar. Stettin, Derfflingerstr. 5. (ebda 16/1 64.) V: Beitr. z. Wirtschafts-, Steuer- u. Heeresgesch. der Mark im 30j Kriege 88; D. Vereine deut. Studenten 91, 3. A. 00; General J. A. v. Thielmann 94; Wie das Deutsche Reich geworden ist 95; Der erste Hohenzollernkaiser 97, 2. A. 97; Kaiserin Augusta 00; König Friedrich Wilhelm IV. 00; Friedrich d. Gr. 02. H: Briefe von Gregorovius an den Staatssekretär H. von Thile 94.

Petersdorff, Rudolf, klass. Ψ, ♛, Dr. phil., kgl. GDir. Strehlen, Schles. (17/6 45.) V: s. 1901, S. 1059; ferner: Germanen u. Griechen. Uebereinstimmungen im Anschluß an d. Germania des Tacitus u. Homer 02.

Petersen, Eugen, klass. Archäol., Prf., Sekretär d. Deut. Archäol. Inst. Rom, 28 Via di Monte Tarpeo. (Heiligenhafen 16/8 36.) V: Theophrasti characteres 59; Die Kunst des Pheidias am Parthenon u. zu Olympia 73; Ara Pacis Augustae 92; Vom alten Rom 98, 2. A. 00; Trajans Dakische Kriege nach d. Säulenrelief, I D. erste Krieg 99. MitH: Reisen in Lykien, Milyas u. Kibyratis u. s. w. 89; Städte Pamphyliens u. Pisidiens 90/92 II; D. Markus-Säule auf d. Piazza Colonna in Rom 96.

Petersen, Hugo, ⊙, Betriebsleiter der Fabrik Lazyhütte. Radzionkau, Schles. (Schwiesow b. Güstrow 14/12 63.) V: Herzog Gothland, Tr. 00. *

Petersen, Wilh., ∎, Dr. phil., Rektor. Tönning, Schleswig-Holst. (Kappeln, Schlei 11/12 51.) V: Kl. engl. Gramm. 84; Lehrb. d. engl. Sprache 87, 2. A. 93; Geograph. Tabellen 91, 2. A. 94; D. neusprachl. Unterr. u. die mod. Reformbestrebgen 93; Engl. Lesebuch 97.

Petersilie, Alwin, BVP. Staatswiss. u. Statist, Dr. d. Staatswiss., GRegR., Pr., Mitgl. d. Kgl. statist. Bureaus, Leiter der statist. Abt d. Preuß. Central-Genossensch.-Kasse. H: u. V: Taschenkal. f. Verwaltgsbeamte (bis 1900 m. Frhr. v. Fircks) 91 ff. Berlin-Friedenau, Niedstraße 39. (Bremsdorf 1/11 47.) V: Oeffentl. Volksch. in Preußen 1878 82; Ges. Volksschulwesen im preuß. Staat 1886 (m. GORegR. Dr. Schneider) 89; Statist. d. preuß. Landes-Universit. f. 86/87 bis 89/90, 90/92, 93/95, 99/00; Die Volks- u. die Mittelschulen 2c. im preuß. Staate 91 (mit Schneider); Die öffentl. Volksch. 2c.; Die öff. Mittelsch. u. die höh. Mädchensch. 2c.: Die Privatsch. u. die sonst. bes. Schulveranstaltgn 2c. 91; D. öff. Unterrichtswesen im Deut Reiche und in d. übr. europ. Kulturländ. 97 II; D. nied. Schulwes. in Preuß. (m. Schneider) 96/98.

Petersilie, Erich (Pf. Erich Erichsen), BP., ⊙, litt. u Kunstkritik, /, Nov., ✉, Statistik, Hilfsarb. im Kgl. Litt. Bureau d. Staatsminist. Berlin-Friedenau, Niedstr. 39. (Berlin 14/12 77.) V: Verborgene Schuld, N. 00; Sonnenuntergang, Dr. 00; Marie, Dr. 01.

Petersen, Friedr. Carl (Pf. Ein Deutsch-pariser; Petrus Schwarz), BB., /, Essay, Roman, Nov., Uc: EFH u. aus DEH ins Franz. Blainville, Depart. Manche, via Paris u. Coutances. (Emden 6/1 29.) V: Pariser Leben 67 II: Genrebilder a. d. mod. Babel 70; Aus Frankreich, Bilder u. Sk. 87; Von der Teufelsbank, R. 00. ()

Petersson, Erich, Nov., Uc: EF, /, Berl. Korr. Berlin-Wilmersdorf, Hohenzollernplatz 2. (Danzig 19/8 76.)

Peth, Jak., PA., Theater♛, /, Chefred. d. „Zweibr. Ztg." Zweibrücken. (Mörstadt 25/6 56.) V: Erinnergsblatt an Jahn 78, 2. A. 86; Gesch. d. Theat. u. d Musik zu Mainz 79, Nachtrag 83; Gesch. d. Turnver. Zweibrücken 86, Nachtrag 90. MitV: Pfälz. Blumenlese, Ged. u. Erz. 86.

Petkovsek, Joh., ▲, Fachlehr. Wien II, Scherzergasse 1. (Benke, Krain 26/6 53.) V: s. 1902, S. 1069. ()

Petong, Richard, ♛, ✉, ∎, Dr. phil., RA. Neuruppin. (Tilsit 14/5 47.) V: Publizist. Litt. beim Beginn der Nymweger Friedensverhandlgn 70; Gründung u. ält. Einrichtung d. Stadt Dirschau 85; Volkswohlfahrtseinrichtgn in fremden Staaten, bes. in Dänemark I 91; Die preuß. Unterrichtspolitik v. Zeitalter Friedr. d. Gr. bis zu dem Regierungsanf. Wilh. II. 91.

Petras, Paul, ♆, Dr. phil., Red. Berlin-Rixdorf. (Grünberg 10/10 60.) V: Ueb. d. „sieb. weis. Meister" im Mittelengl. 85; Fritz Lehmanns Chinalieder 00. ()

Petri, Frl. Marie, christl. Volksschr., Nov. Braunschweig, Hochstr. 1. (Elberfeld 7/1 56.) V: Die Nachbarn, Erz. 95; Wohr is't, Lust. Stückschen 96; Marienblumen 99/02, 15 Hefte; Echte Minne, hist.

Erz. 00; D. letzten Homburger, hist. Erz. 00; Durch Kampf u. Not, hist. Erz. 02.

Petrich, Herm., Litt.- u. Kult♛, ✝, Superint. Gartz a.O. (Dopperphul 3/5 45.) **V:** Stargarder Skizzenbuch 77; Drei Kapitel v. romant. Stil 78; E. Ch. Bindemann 78; Pomm. Lebens- u. Landesbilder 80/87 II; Pomm. Missionsb. 86; Pastor u. Arbeiter 92; H. Th. Wangemann 95; M. Goercke 97; Deut. Männer 98/01.

Petsch, Karl, Ψ, Dr. phil., Prof., G.-OLehr. Kiel, Waitzstr. 8. (Naufitz 18/7 46.) ()

Petsch, Robert A. F. (Pf. P. Robert), Litt♛, Volkskde, Dr. phil., UDoz. Würzburg, Erthalstr. 6. (Berlin 4/6 75.) **V:** Neue Beiträge zur Kenntn. d. Volksrätsels 99; Formelhafte Schlüsse im Volksmärchen 00; Ueber Ludwigs „Makkabäer" 02; Ueb. Ibsens „Brand" 02; Vorlesgn üb. Goethes „Faust" 03; Fr. Hebbels dramat. Fragm. 03. **H:** O. Ludwigs „Makkabäer" 01; Hebbels „Herodes u. Marianne" 02.

Petschek, Georg, Dr. jur., Civilprozeßrecht, Advokaturkandidat, UDoz. an der deutsch. Univ. Prag, Hyberngasse 44. (Kolin 20/7 72.) **V:** Die Zwangsvollstreckg in Forderungen nach öster. Rechte I 01

Petschenig, Michael, Litt., Ψ, Dr. phil., GP. Graz, Sparbersbachgasse 13. (Großebling 1/9 45.) **V:** Victoris Vitensis hist persecutiones African. provinciae 81; Q. Horatii Flacci carmina 83; Q. Horatii Flacci carmina selecta 85, 3. A. 00; Joh. Cassiani opera 86/88 II; Flavii Cresconii Corippi opera 86; Paulini Petricordiensis carmina 88; Maximiani elegiæ 90.

Petter, Alex., Kunst- u. Kult♛, Dr. chem., Kais. Rat, k. k. Konservator. Salzburg, Ludwig-Viktorplatz 7. (Agram 9/9 32.)

Petterſch, Karl Hugo (Pſ. Carl Hugo), /, ♛, Ψ, Genealogie, Freimaurerei, **Ue:** AEFGI, Dr. phil. Wien IX/2, Schlagergasse 2 III. (Friedland, B. 23/3 50.) **V:** Apollonius v. Tyana 77; De Plauti Trinummo 79; Taciteische Forschungen 80; Thukydides 81; Märchenpoesie 8.; Zur Naturgesch. der Reklame 83; Polit. Fragmente 84/86 III; Nero, Ep. 88, 2. A. 91; Nervosität 89; A. ernster u. heiterer Zeit, Ged. 93; D. Heiden-Heiland 95; D. Jonier, R. 95 II; Mein Bildungsgang 96; A. Manzoni 96; Geistiger Diebstahl 96; Thusnelda u. Thumelicus 97; Ged.; N. F. 97; A. m. Bücherei 99; Der Freimaurerische Notstand in Oestr.-Ung. 99; Die Präponderanz des Judentums in d. ungar. Freimaurerlogen 00; Was thut uns Not? 01. ()

Petuchowski, Marcus, Ψ, jüd. ✝, **Ue:** Heb., Dr. phil., Rabbiner. Berlin C, Gipsstr. 12. (Wilna 10/2 66.) **V:** Der Tanna, R. Ismael 94; Mischna Naschim 96 ff. ()

Petwaidic, Ludwig, DDeSchG., Red. d. „Ostdeutschen Rundschau". Wien VIII, Lerchenfelderst. 126 (Wiener-Neustadt 5/4 76.)

Petwaidics-Petting, Otto, DDeSchG., /, Red. d. „Deutsch-nat. Correspondenz". Wien VI, Mariahilferstr. 115. (Wiener-Neustadt 5/1 57.) ()

Petzendorfer, Ludwig (Pſ. L. v. Murnau), Humor, Alpines, HofR., Biblioth., Red. v. „Meggendorfers hum. Bl." Stuttgart, Sonnenbergstr. 18. (Murnau 26/11 51.) **V:** Humorist. Naturgesch. d. alpinen Menschen, 2. A. 81; Schriftenatlas, 3. A. 98, Neue Folge 03.

Petzet, Christian, PA., Chefred. a. D. München, Hohenzollernstr. 1 c. (Hof 1/3 32.) **V:** Russ.-Polen u. d. osteurop. Interessen 70; Kernworte Bismarcks 85; Unser Prinzregent 91; Bayerisch. Wahlreform 97; Die preuß. Ostmarken 98; D. Blütezeit d. deut. polit. Lyrik von 1840—1850 02.

Petzet, Erich, Litt♛, Dr. phil., Sekr. d. k. Hof- u. Staats-Bibl. München, Giselastr. 25 II. (Breslau 3/5 70.) **V:** J. P. Uz 96. **H:** Platens dramat. Nachlaß 02.

Petzold, Anton G., Politik, Theater, Red. d. „Elbinger Ztg." Elbing, Westpr., Georgendamm 14. (Breslau 10/10 71.) *

Petzold, Max, O. Halle a. S., Laurentiusstr. 8 I. (ebda 3/5 65.) **V:** Unter'm Dach, Lebensb. 96; Die Einzige, Sch. 96; Fremdlinge, Sch. 97; Der Zeuge, Sch. 98; Marienfäden, Sch. 99; Sonnenbrand, R. 00.

Peucker, Karl, ◍, Kartographie u. math. ◍, Dr. phil., Leiter d. Geogr. Institt. von Artaria u. Co. Wien III/2, Geusaugasse 47. (Bojanowo 15/6 59.) **V:** Beiträge zur orometr. Methodenlehre 91; Atlas f. Handelsch. (mit Cicalek, Rothaug u. Zehden), Kl. A. 93, 3. A. 01; Gr. Ausg. 97, 3. A. 02; Schattenplastik u. Farbenplastik 98.

Peuker, Wenzel Jos., (k.), Homiletik, bischöfl. Notar, GP. Reichenberg, Böhm. (Rosenthal, Böhm. 28/9 42.) **V:** Vorträge f. d. stud. Jugend 86; 2. Jahrg., neue Folge 01; Sursum corda etc., 3. A. 94; Reden f. die stud. Jugend 88. ()

Peus, Heinr., Politik, M. d. R., Chefred. d. „Volksbl. für Anhalt". Dessau, Wasserstadt 13. (Elberfeld 24/7 62.) ()

Pfaff, Fridr., ♛ d. deut. Sprache, Litt. u. ♎, Prf., Dr. phil., UBibl., **H:** d. „Alemannia" u. der „Monatsbl. d. badischen Schwarzwaldvereins". Freiburg i. Br., Starkenstr. 1. (Darmstadt 21/11 55.) **V:** D. Roman Tristrant und Isalde 91; Arnims Tröst-Einsamkeit 83; Reinolt v. Montelbau oder d. Heimonskinder 85; Romantik u. germ. Philol. 86; Volksbuch von den Heymonskindern 87; Festschr. z. 400jähr. Gedächtn. d. ersten Freiburger Buchdrucks 93; Minnesangb. d. 12.—14. Jhrh. in Kürschners Nat.-Litt. 94; Deut. Ortsnamen 96; Die große Heidelb. Liederhandschr. 98.

Pfaff, Ivo, ⚖ (Römisch. Recht), Dr.

jur., k.k. o.UP. d. deut. Univ. Prag-Smichow, Ferdinandsquai 15. (Hermannstadt 16/9 64.) V: Zur Lehre vom sog. in fraudem legis agere 92; Beitrag z. Lehre vom favor libertatis 94; Ueb. d. rechtl. Schutz d. wirtsch. Schwächeren in d. röm. Kaisergesetzgebung 97. H: F. Hofmann, D. Compilation der Digesten Justinians 00.

Pfaff, Leopold, ⚒, Dr. jur., o. UP., Mitgl. d. HH. u. d. ReichsGer. Wien I, Am Hof 7. (Hermannstadt 12/11 37.) V: Geld als Mittel pfandrechtl. Sicherstellg 67; Kommentar z. österr. BGB. (mit F. Hofmann) 77 ff. II; Exkurse zum Kommentar (m. demf.) 78 ff. II; Z. Lehre v. Schadenerfatz u. Genugthuung 80; F. v. Zeiller, Festrede 91; Die Klausel rebus sic stantibus in der Doktrin u. d. österr. Gesetzgebg 98. H: Arndts Pand., 80 ff., 10./14. A. (m. F. Hofmann); Krainz, System d. öster. Privatrechts 85/90 II, 2. A. 94; Slg der civilrechtl. Erkenntn. d. (östr.) Oberst. Gerichtshofs, Bd. 21 ff. 85 ff. (m. A.)

Pfaff, Wilhelm v., ⚔, Gen. d. Inf. z. D. Stuttgart, Olgastr. (Ulm a. D. 4/11 40.) ()

Pfahlburg, v., f. Joh. Leop. Panske.

Pfalz, Franz, ✓, ♛, 🏛, Dr. phil., Prf., RealschDirekt. a. D. Leutzsch bei Leipzig, Hauptstr. 37. (Borsdorf 25/6 32.) V: Bild. a. d. deut. Städteleben im MA. 69; Litteraturgesch. Lebensbilder 81; Die deut. Litt.-Gesch. 83; Tabell. Grundriß d. Weltgesch., 11. A. 02; D. Gesch. in ihr. Grundzügen 93 IV; E. Knabenleben vor 60 J. 01.

Pfankuch, Fr., Dr. phil., Red., Leiter d. Berl. Bureaus d. „Münch. Allg. Ztg.". Berlin W, Lutherstr. 19 III. (Bureau: Leipzigerst. 11.) ()

Pfankuch, Wilhelm, ⁂, ✝. Achim, Hann., Bad. Chaussee 404. (Bremen 1/11 74.) V: D. Philos. F. Hemsterhuis 00. ()

Pfannenschmid, Heino, Kultur♛, Mythologie, Dr. phil., kais. Archiv-Dir. und ArchivR. Colmar i. E. (Lauenau 21/3 28.) V: Schlacht b. Mühldorf 63; Myth. Gestalt d. Tellsage 65; Weihwasser im heidn. und christl. Kultus 69; Gesch. der K. Landesbiblioth. zu Düsseldorf 70; Archiv d. Köln. Domkapitels 74; Archivwesen in Elf.-Lothr. 75; German. Erntefest in heidn. u. christl. Kultus 78; Ueber Ordnung u. Inventarisierung des Gemeindearchivs 78; Ueb. das Alter der Flößerei auf der Saar 81; Jus primae noctis 83; Duellanten 83; Alte Gebräuche im Elsaß 84; Handel Ludwig XIV. mit Colmar 83; Weihnachts-, Neuj.- u. Dreikgslied. a. d. OElf. 84; Fastnachtsgebräuche a. Elf.-Lothr. 84; Erklärgsversuch einig. franz. a. d. Hexenwesen d. MA. bez. Ausdrücke 84; Ordale 85; Papsttum, Kirche u. Staat 96; Etymolog. Untersuch. üb. Velum-Fahrzeug 87; Pfeffels Fremdenbuch 92; Z. Gesch. der Geißler d. Jahres 1349 00.

Pfannenstiel, Alexand., PA., VB., Nov. Berlin W 15, Pariserstr. 52. (ebda 5/7 61.)

Pfannkuch, Wilh., M. d. R., Stadtverordneter, Redakteur. Berlin SW, Fidicinstr. 13. (Cassel 28/11 41.) ()

Pfannkuche, August, Volksbildungsw., Dr. phil., ev. Pastor. Osnabrück. (Neuendorf 9/6 70.) V: Was liest der deutsche Arbeiter? 00.

Pfau, Karl Fr., PA., Biograph. ♛, buchh. Fachlitt., popul. ✍, Buchhändler, Red. d. „Buchhändler-Akademie". Leipzig. (Zwenkau 5/3 57.) V: Deutsch-franz. Buchh.-Korresp. 81, 2. A. 82; Dtsch-engl. B.-K. 82; Usancen-Kodex f. Buchhändl. 82; Prakt. Handb. für Buchhdlr 82, 4. A. 83; Buch berühmt. Buchh. I 85, 2. A. 86, II 86; (m. Corneli): Antwerpen 85/87; Dtschland auf d. Antwerp. Ausst. 87; Königin Luise 87, 3. A. 01; Biogr. Buchh.-Lex. 89, 2. A. (m. R. Schmidt) 99; Autoren-Verkehr 90; Buchh.-Fachbibl. 91/94 IX; Führ. v. Leipzig 91; Erinnerungen e. Buchhdlrs 94; Handb. der kaufmänn. Organisation III; Lassalles Werke (Pseud. Rich. Blum) Kaufmänn. Fachbibliothek XII.

Pfeffer, Georg, ♈, Dr. phil., Prof., Kustos am Naturhist. Mus. Hamburg, Papenhuderstr. 33. (Berlin 7/3 54.) V: (m. Strebel) Fauna mexik. Land- u. Süßwasser-Conchylien 78/82; Versuch über d. erdgesch. Entwickelg 91; Verwandlg d. Arten 94; Entwickelg 95; Fische v. Dtsch-OAfrika 96.

Pfeffer, Wilh., ✍, Dr. phil. rer. nat. et med., o. UP., GHofR., Dir. d. botan. Instituts. Leipzig, Linnéstr. 1. (Grebenstein 9/3 45.) V: s. 1902, S. 1073. ()

Pfeifer, Eduard, Politik, ✓, Dr. phil., „ChefRed. d. „Tagesboten a. Mähr. u. Schles." Brünn. (Rumburg 17/11 55.) V: Frau Eugenie, heit. Gesch.

Pfeifer, Martin, ☉, GP. Altenburg, Hoheſtr. 8 II. (Bibra 19/8 54.) V: s. 1902, S. 1073. ()

Pfeiffer, Anton, Krankenhausverwalter, Red. der „Humanität". Prag. V: Bausteine zu zeitgem. Armenpflege 97. ()

Pfeiffer, Ernst, VBJ., Journalist, H: d. Zeitungskorresp. Liebich u. Pfeiffer. Berlin SW 47, Möckernstr. 80.

Pfeiffer, Ernst, ☉, ♛. Hamburg-Sankt Georg, Heerenstr. 4. (Hamburg 18/2 62.) V: Der Gesandte, L. 00. ()

Pfeiffer, Maximilian, (k.), ✍, ✓, Assistent der Hof- u. Staatsbibl. München, Barerstr. 39. (Rheinzabern 21/12 75.) H: Mosaik 01; Litterar. Warte 00/02.

Pfeiffer, Maxim. Georg (Pf. Ibicus), ✓, Kgl. Polizeikassierer. Dresden, Mathildenstr. 13. (Zwickau i. S. 1/6 59.) V: Dresd. Pikanterieen 87; Im Zauberreich 88; Welt u. Liebe, G. 90. ()

Pfeiffer, Otto (Pf. Austriacus), DDe.-

SchG., DeF., Gartenbau, Blumenzucht, Red. u. H: der „Flora". Wien XVII, Hernals, Bergsteiggasse 9. (Kirchschlag 6/7 53.) V: Ewiger Gartenkal., Führer durch die Gartenbaulitt.; Mittelgn üb. Spargelkultur; 30 empfehlenswerte Obstsorten.

Pfeilschifter, Georg, Kirchen♛, D., LycealP. Freising. (Mering b. Augsburg 13/5 70.) V: Der Ostgotenkönig Theoderich d. Gr. u. die kathol. Kirche 96; Die authent. Ausgabe der 40 Evangelien-Homilien Gregors des Großen 00.

Pfeilschmidt, Hans, /, Kunstkrit., /-Redakt. d. „Kleinen Presse". Frankfurt a. M., Keplerstr. 43. (Dresden 9/2 56.)

Pfeilsticker, Alb. v., ⚷, Statistik, Dr. med., OMedRat a. D. Stuttgart, Alexanderstr. 25 I. (Stetten 8/8 36.) V: Beitr. z. Pathologie d. Masern 63; D. Kinetsystem 79; Medizinalbericht v. Württ. f. 73/95.

Pfeil u. Klein Ellgut, Joachim Graf v., Kolonialpolitik resp. Wirtschaftsgeogr. Schloß Friedersdorf, Kreis Lauban. (Neurode i. Schl. 30/12 57.) V: Vorschläge zur prakt. Kolonisation OAfrikas 87; Zur Frage der Deportation nach den deut. Kolonieen 97; Studien u. Beobachtungen in der Südsee 99.

Pfersche, Emil, ⚷, Dr. jur., o. UP. Prag-Weinberge, Sladkowskygasse 2 III. (54.) V: Privatrechtl. Abhdlgen 86; Interdikte d. röm. Civilproz. 88; Irrtumslehre d. österr. Privatrechts 91; Gewerbl. Arbeitsverhältnis 92; Oest. Sachenrecht I 93.

Pfister, Alb. v., ♛, Dr. phil., GMaj. z. D. Stuttgart, Werastr. 10. (Münster bei Merg. 6/5 39.) V: Denkwürdigkeiten aus d. württ. Kriegsgesch. 68; D. Milizgedanke in Württ. 83; König Friedr. v. Württ. u. s. Zeit 88; Kaiser Wilh. I., 4. A. 88; Herzog Magnus v. Württ. 91; Württ. Neujahrsbl. (3 Schwaben in fremden Kriegsdiensten) 95; Freiheit des Rückens, Allgem. Wehrpflicht, Oeffentlichkeit des Strafgerichts 2c. 96; Aus dem Lager des Rheinbundes 1812 u. 1813 97; Aus dem Lager d. Verbündeten 1814 u. 15 97; Das deutsche Vaterland im 19. Jahrh. 00; H. Hansjakob 01; Pfarrers Albert Fundstücke aus der Knabenzeit 01; Deutsche Zwietracht, Erinn. a. m. Leutnantszeit 1859—1869 02.

Pfister, Herm. v., Sprachforschg u. Wehrtum, Maj., ThSchDoz. Darmstadt, Heinrichstr. (Cassel 2/8 37.) V: Gesch. der thür. Truppen 1810/11 in Katalonien 66; Franz. Heerwesen 67, 70, 2. A. 77; Chatt. u. hess. Namen 67; Bestrebgn a. d. Gebiete dtscher Rechtschreibung 69; Gefecht der preuß. u. franz. Bat. im Spiegel ihrer element. takt. Fechtweise 70; Feldzug d. franz. Nordheers 1870/71 72; Feldzug d. Rheinheeres 72; Uns. Kriegskunstsprache 73; Allg. Bibliogr. d. Kriegswiss. 71/75 IV; Vorgesch. d. hochdeutschen u. suev. Stämme 75, 2. A. 77; Dutzend Geb. der hessisch. Kriegsgesch. 79; Chattische Stammeskde 80, Anh. 88; Dtsch. Wort — Volkes Hort 83; Sagen u. Aberglauben a. Hessen u. Nassau 85; Hess. Ehrenbüchl. 85; Idiotikon von Hessen 85; Ergänz.-Hefte 89, 93; England u. Irland 86; Verdeutschungs-Wörterbuch 89; Dtsche u. lat. Buchstaben 87; Gestaltg dtschr Reichsgrenzen 87; Urgerman. Formenlehre 89; Verschiebg chatt. Sitze 90; Vom Ursprung der Franken 91; Sprachl. Briefe gegen Zerrüttung uns. Formenlehre 92; Zur Frage weibl. Bestrebgn 94; Auch e. Seite sprachl. Zerrüttung 96; Germanen-Spiegel 96; Werkthätige Verdeutschungs-Arbeit 98; Stammheitliche Deutschtumskde 00; Alt-Englands Ansprüche 02; Alldtsche Stammeskunde 03.

Pfitzner, Wilh., ♋, Dr. med., ao. UP. Straßburg i. E., Metzgergießen 17. (Oldenburg in Holst. 22/8 53.)

Pflaum, Christoph David, wissensch. ⁂, Krit, Essays, Privatgelehrter. München, Türkenstr. 85. (Tremessen 14/4 74.) V: Militärpensionsgesetze d. deutschen R. u. 7 der wichtigsten Kulturstaaten 97; H: Einleitg in d. Psychologie d. Gegenw. 02.

Pfleiderer, Otto, ✝, Religions-⁂, D., o. UP. Berlin-Großlichterfelde, Marienplatz 7. (Stetten 1/9 39.) V: Die Religon 68 II, 2. A. 78; Moral u. Religion 72; Paulinismus 73, 2. A. 90; Fichte 77; Gesch. d. Relig.-Philos. von Spinoza b. z. Gegenwart, 3. A. 93; Relig.-Philos. auf gesch. Grundlage, 3. A. 96; Grundriß der christl. Glaubens- und Sittenlehre, 6. A. 98; Lectures on the influence of the Apostle Paul on the development of Christianity 85; D. Urchristent. 87; Entwickelung d. protest. Theol. seit Kant 92. ()

Pfleiderer, Rud., ✝, Kirchen♛, Kunst- u. Litt♛, Kritik, Dr. phil., H: u. Red. d. „Litterar. Rundschau f. d. Evg. Deutschld.", Stadtpfr. Ulm a. D., Frauenstr. (Nagold 25/7 41.) V: Einleitg in d. göttl. Komödie 71; Pius IX. 78; Stille Erdenwinkel 80; Dürer 84; Münster in Ulm 95; Bibel mit Bildern 92/95 III; Attribute d. Heiligen 98; Christenbuch (mit Präl. Bilfinger und Dr. R. Weitbrecht) 02. Ue: Dante, göttl. Komödie 76. ()

Pfliegl, Anton (Pf. Erich Halden), D.-OeSchG., VB., k. k. Gerichtsadjunkt. Korneuburg, Nied.Oest., Howengasse 9. (Obernberg a. Inn 20/6 69.) V: Das Treuringlein, M. in Versen 99. ()

Pflips, Heinr., (k.), ⚒, ✓, Reise. Scherberg bei Aachen. (Mauderfeld 18/12 60.) V: Prakt. Bienenbuch 87; Die soz. Wirksamkeit d. Ver. kl. Landwirte 89; Das romant. Ourthal I 91; Anleitg z. Buchführg für den kl. Landmann 92; Wirtschaftsbuch

für denselben 92; Luxemburger Land 95.

Pflücker, Frl. Emilie, Märch., Jugenderz., ♪, ♀, **Ue:** SF. Breslau, Theresienstr. 24 II. (ebda 22/1 44.) **V:** Märchenprinzessin (mit J. Mordtmann) 90.

Pflüger, Eduard, Physiol., GMediz.R., Dr. med., o. UP., Dir. d. Physiolog. Instituts, **H:** „Archiv f. Physiologie". Bonn-Poppelsdorf, Nuß-Allee 172. (7/8 29.) **V:** s. 1902, S. 1076. ( )

Pflug, August, ✉, ✓, ♗, ☎, Dr. phil., Reg.R. i. Reichsschatzamt, Berlin O, Memelerstr. 47. (Sollstedt 19/7 52.) **V:** Der ländl. Grundbesitz, ein Opfer d. Handelsfreiheit 78; Die bisherigen Wahlen zum Reichstag u. polit Parteiströmungen 78; Erschließung d. Lüneburger Heide 90; desgl. der Moorflächen 91; desgl. der öden Liegenschaften durch künstl. Aufforstungen 92; desgl. der sumpfigen Niederungen 95; D. deut. Gartenbau u. d. Kampf um Zollschutz 92; Arbeiterfrage auf dem Lande 93; Getreide-Preisbildung in Deutschland 96; Organisation d. Saatenstandberichterstattung 92; Volksschulzwang als Reform unsr. höher. Schulwesens 92; Leder-Herold. Jahr- u. Handb. für d. ges. Leder-Industrie 96.

Pflug, Grg, Veterinär♂, Dr. med. vet., o. UP. a. D., Dir. d. Veterinäranst. Gießen, Bleichstr. 23. (Bayreuth 12/3 35.) **V:** s. 1901, S. 1069. ( )

Pflugfelder, Albert, Politik, Red. der „Rhein. Westf. Ztg." Essen a. R., Schäferstr. 39. (ebda 30/9 78.) *

Pflugk-Harttung, Jul. Alb. G. v. (Pf. Jul. Hartung), BP., ♛, ♪, Dr. phil., UP. a. D. u. Kgl. Archiv-R. Berlin NW, Spenerstr. 23. (Warnikow 8/11 48.) **V:** Stud. zur Gesch. Konrads II. 76; Anfänge Konrads II. 77; Norwegen u. d. deutschen Seestädte 77; Diplom. hist. Forschgen 79; Acta Pontificum Rom. 79, 83, 88; Urkunden d. papstl. Kanz'ei 82; Iter Italicum 83/84; Specimina Chartar. Pont. Rom. 85; Allgem. Weltgesch. 85/88; Perikles als Feldherr 85; Geschichtsbetrachtungen 89; Mein Fortgang von Basel 89; Untersuchungen zur Gesch. Kais. Konrads II. 90; Nitokris, Dr. 91; Krieg u. Sieg 70/71 95; Krieg u. Sieg, Kulturgesch. 97; Die Heere u. Flotten d. Gegenwart 96; D. Anfänge d. Johanniter-Ordens in Deutschland 98; Der Deutsche u. der Johanniter-Orden im Kampfe Ludwigs d. Bayern 99; Napoleon I., Republik u. Kaiserium I 00; Das Erwachen der Völker 01 II; D. Bullen der Päpste bis zum Ende d. 12. Jahrh. 01; Vorgesch. d. Schlacht b. Bellealliance 02.

Pfohl, Ferd., ♪, Musikkrit. d. „Hamb. Nachr." Hamburg, Sechslingspforte 8. (Elbogen 12/10 63.) **V:** Höllenbreughel als Erzieher 90, 9. A. 92; Quer durch Afrika 91, 3. A.; Bayr. Fanfaren 91, 3. A.; Führer d. Wagners Tannhäuser 91, 4. A. 00, d. Wagners Meistersinger 92, 3. A. 99; Mod. Oper 94; Nibelungen in Bayr. 97; A. Nikisch als Künstler u. Mensch 00; Beethovens Fidelio 00; Wagners Lohengrin 00; W.'s Fliegender Holländer 00; Parsifal 01; Tristan 01; West-Oestliche Fahrten 01.

Pfordten, Hermann Frhr. v. d., Musik♛, Dr. phil., U-Doz. München, Maximilianstr. 15. (ebda 5/7 57.) **V:** Wagners Bühnenwerke in Sage und Gesch. 93; Musikal. Essays 97, N. Folge 99; H. Vogl 00.

Pfordten, Otto Frhr. von der, ♂, Dr. phil. Berlin W, Keithstr. 6. **V:** 1812, hist. Dr. 97, 2. A. 00; Michelangelo, histor. Genreb. 97; Mohammed, Dr. G. 98; Fürst Bismarck, Gedenkrede 98; König v. Rom, Dr. G. 00; Werden u. Wesen des hist. Dramas 01. ( )

Pfülf, Otto, (k.), SJ., ♛. Luxemburg, Stadt. (Speyer 28/1 56.) **V:** P. Adolf v. Doß SJ., 87, 2. A. 00; H. v. Mallinckrodt 92, 2. A. 01; Cardinal v. Geissel 95/96 II; D. sel. Petr. Canisius 97; Kettelers Andacht zum Herzen Jesu 99; Bischof v. Ketteler 99 III; Jos. Linhoff 01.

Pfund, Max, BP., Red. a. „Berl. Lokal-Anzeiger". Berlin-Charlottenburg, Romerstr. 24.

Pfungst, Arthur Jos. (Pf. Arth. Cornelius), ♀, Epik, ♪, ♗, ☎, Dr. phil. Frankfurt a. M., Gärtnerweg 2. (ebda 9/3 64.) **V:** Lose Blätter, G. 84, 2. A. 87; Laskaris, Ep. I: Laskaris' Jugend 90, 2. A. 95, II: Der Alchymist 93, 4. A. (Volksausg.) 00; N. G. 94, 2. A. 98; Poesie Scelte 00; Wer soll der deutschen Gesellschaft für ethische Kultur beitreten? 95; E. deutscher Buddhist 99, 2. A. 00 (engl. 02). **Ue:** Arnold, Leuchte Asiens 86; D. Sutta-Nipata Uragavagga u. Kûlavagga 89 I; E. Banning, Polit. Teilung Afrikas nach den neuesten internat. Vereinbarungen 90; T. W. Rhys Davids, Der Buddhismus 98. **H:** Th. Schuetze, D. Relig. d. Zukunft, 3. A. 01.

Philalethes, s. Moritz Kronenberg.

Philipp, Prinz v. S.-Coburg u.-Gotha (Pf. Karl-udo), F.-M.-Lt., Hoheit. Wien I, Seilerstätte 3. (Paris 28/3 44.) **V:** Tagebuch-Skizzen 92; Jagden in vier Weltteilen, 2. A. 87; Curiosités Orientales de mon Cabinet numismat. 91 u. 93; Médaille de la ville de Sultanije 91. **H:** Itinera Principis S. Coburgi Botan. Ausbeute-Wawra. ( )

Philipp, Arno, BB., Red., **Ue:** Port. Porto Alegre, Brasilien, Rua 24 de Maio 14, 16. (Zwickau 11/1 70.) **Ue:** A. d'Escragnolle Taunay, Innocencia, R. 00.

Philipp, Carl Fr., ♪, ♂, ♀, ♌, Theaterkritik. Hannover, Am Taubenfelde 11. (ebda.) ( )

Philipp, Hugo (Pf. Walter Wolfg. Vidal), ♂, ♀, Nov., Ballade, Epos, Red. d. „Stim-

Odol

Vollendete Zahnpflege.

Wenn auch bei regelrechter Zahnpflege mittels Odol und Zahnbürste der Gebrauch eines Zahnpulvers nicht unbedingt erforderlich ist, so erscheint doch seine zeitweise Anwendung (etwa jeden dritten Tag) zur mechanischen Beseitigung des unsauberen Belages der Zähne wünschenswert.

Exakte wissenschaftliche Untersuchungen der Stoffe, die heutzutage als Zahnpulver verkauft werden, haben das überraschende Resultat ergeben, daß kein einziges der verbreiteten Handels-Zahnpulver (es sind ca. 50 Marken untersucht worden) den Anforderungen entspricht, die an ein tadelloses Zahnpulver gestellt werden müssen. Einige Fabrikanten setzen ihren Zahnpulvern sogar chlorsaures Kali, Borax, Säuren und dergleichen zu. Solche Zahnpulver sind direkt schädlich für die Zahnsubstanz und daher unbedingt zu verwerfen. Andere Präparate enthalten als Grundstoff gemahlene Kreide, die aus mehr oder weniger feinen, scharfkantigen, glasharten Kryställen besteht. Diese ritzen beim Putzen den Zahnschmelz und können dadurch großen Schaden anrichten. Geradezu als Unfug muß man es aber bezeichnen, wenn, wie das vielfach geschieht, den Zahnpulvern Austernschalen, Holzkohle, Bimsstein und dergleichen Stoffe zugesetzt werden. Solche grobwirkende Mittel benutzt man wohl mit Vorteil zum Scheuern von Holzdielen und zum Putzen von Metallgegenständen, aber nicht für das kostbare Email der Zähne. Da ist es dann kein Wunder, daß zahlreiche Menschen trotz sorgsamster Pflege und gewissenhaftester Behandlung durch den Zahnarzt doch schadhafte Zähne bekommen.

Dieser Stand der Dinge führte uns schon vor einigen Jahren zu dem Entschlusse, ein hygienisch einwandfreies Präparat zur Vervollständigung der Odol-Zahnpflege herzustellen. Zahnpasten oder Zahnseifen konnten nicht in Frage kommen, weil diese Präparate stets schädigend und ungünstig auf die Mundschleimhaut einwirken; es konnte sich nur um ein Zahnpulver handeln.

Die Aufgabe war weniger einfach, als wir anfänglich annahmen. Erst nach mehrjährigen Versuchen ist es uns gelungen, mit unserem Odol-Zahnpulver ein Präparat herzustellen, daß wir getrost als ein Ideal-Präparat bezeichnen können. Es ist das beste derzeitige Zahnpulver, wie jeder Zahnarzt und Fachmann, der sich die Mühe nimmt, das Odol-Zahnpulver mikroskopisch und chemisch zu untersuchen, zugeben wird.

Auch die Schachteln, Büchsen usw., in denen die Zahnpulver des Marktes in der Regel verpackt werden, sind im höchsten Grade unvollkommen.

Unsere Patent-Doppeldose gestattet eine Abgabe des Odol-Zahnpulvers, ohne daß die Bürste mit der Pulvermenge direkt in Berührung kommt. Der Behälter öffnet sich gerade nur in dem Moment, wo das Pulver abgegeben wird und schließt sich darauf sofort wieder automatisch. Beim Aufdrücken auf ein besonderes Tellerchen (Odol-Zahnpulver-Schaufel) entleert die Büchse immer nur soviel Pulver, als zum einmaligen Gebrauche gerade nötig ist. Die Aufnahme des Odol-Zahnpulvers durch die Zahnbürste findet also außerhalb der Dose statt. Auf diese Weise bleibt das Odol-Zahnpulver stets frisch und kann bis zum letzten Körnchen ausgenutzt werden.

Die mechanische Reinigung der Zähne mittels Odol-Zahnpulver ist eine Vervollständigung der künstlichen Zahnpflege, wie sie von den meisten Zahnhygienikern erstrebt und herbeigewünscht wurde.

Selbstverständlich genügt ein Zahnpulver allein zur Zahnpflege nicht. Neben der mechanischen Reinigung mittels Pulver und Zahnbürste ist die Anwendung eines antiseptischen Mundwassers (Odol) unbedingt erforderlich. Denn erst durch die antiseptischen Spülungen werden die zahnzerstörenden Fäulnis- und Gärungsprozesse unschädlich gemacht.

DRESDENER CHEMISCHES LABORATORIUM
LINGNER.

men d. Gegenw.", stud. phil. Berlin O, Zorndorferstr. 11 p., Gartenhaus. (Dortmund 2/2 83.) V: Mövenflug, G. 01. ()

Philipp, Julius, Nov., Essay, Kritik, Red. d. „Stimmen d. Gegenw.". Berlin NO, Gr. Frankfurterstr. 124 III. (Dortmund 9/2 75.) ()

Philipp, Peter, DOeSchG., ✪, Roman, ✎, Magistr.-Rat. Wien XVIII, Alseggerstr. 28. (Landskron 25/7 47.) V: s. 1901, S. 1070; ferner: Nirwana u. Samsara, Ghaselen 02.

Philipp, Richard, ✪, Schausp. Berlin-Rixdorf, Wartheстr. 67. (ebda 25/7 72.) V: Babel, Tr.; Hero und Cäsaro, Tr. ()

Philippi, Adolf, Publizistik, litt. u. Kunstkritik, Dr. phil., GHofR., UP. a. D. Dresden, Grunaerstr. 15 III. (Osterholz 11/1 43.) V: D. Frauenfrage 94; D. Student u. d. soziale Frage 96; Die Kunst d. Rede 96; Die Kunst der Renaissance in Italien 97; Die Kunst in Deutschland u. d. Niederlanden 98; D. Kunst d. Nachblüte i. Italien u. Spanien 00; Rubens u. d. Flamländer 00; Die Blüte der Malerei in Holland 01.

Philippi, Felix, BP., ✪, ✓, Krit. Berlin W, Regentenstr. 2. (ebda 5/8 51.) V: D. Münchner Oper u. d. Münchn. Schauspiel 84; Der Advokat, Sch. 85; Irrlicht, Sch. 86; Daniela, Sch. 86; Meeresleuchten, L. 87; Gaudeamus igitur, L. 87; Dagmar, Sch. 87; Veritas, Sch. 88; Am Fenster, L. 89; D. alte Lied, Sch. 90; Die kleine Frau, Sch. 91; D. verlorene Sohn, Sch. 92; Wohlthäter der Menschheit, Sch. 95; Asra, Sch. 94; Der Dornenweg, Sch. 94; Wer war's?, Sch. 96; Mengersfelde, Sch. 97; Wunderquelle, L. 97; Das Erbe, Sch. 98; D. goldene Käfig, Sch. 99; D. Mission, Sch. 00; Das große Licht, Sch. 01; Das dunkle Thor, Sch. 02.

Philippovich v. Philippsberg, Eug., ✉, o. UP. H: „Wiener staatswiss. Studien", s. 99. Wien XIX, Vegagasse 4. (ebda 15/3 58.) V: Bank v. England im Dienste der Finanzverwaltung 85; Bad. Staatshaushalt 68—89; Auswanderung u. Auswanderungspolitik i. Deutschld 92; Grundr. d. polit. Oekonomie I 93, 4. A. 01, II 1 99; Wiener Wohnungsverhältnisse 94.

Philippson, Alfred, ◉, Dr. phil., Prf., UDoz. Bonn, Moltkestr. 19. (ebda 1/1 64.) V: Peloponnes 92; Europa (m. L. Neumann) 94; Thessalien u. Epirus 97; Griech. Inseln 01.

Philippson, Martin, ♛, Dr. phil., UP. a. D. Berlin NW, Lessingstr. 4. (Magdeburg 27/6 46.) V: Heinrich IV. u. Philipp III. 70 III; Zeitalter Ludw. XIV. 79, 2. A. 89; Gesch. d. preuß. Staatswes. s. d. Tod Friedr. d. Gr. 81 II; Westeuropa im Zeitalter Philipp II. 83; La contrerévol. relig. au XVIe siècle 84; Gesch. d. neueren Zeit 86 III; Hist. du règne de M. Stuart 91 III; Friedr. III. als Kronprinz u. Kaiser 93; Ministerium unter Phil. II., Kard. Granvella am span. Hofe 95; Kurfürst Friedr. Wilh. von Brandenbg I 97, II 01; Max v. Forckenbeck 98; Leben Kais. Friedrich III 00.

Philips, Franz (fr. Pf. F. Haupt), ✎, Nov., ✉, H: „Magazin f. Litt." Berlin-Niederschönhausen, Idastr. 23. (Aachen 29/12 68.) H: Neuland 97/98. V: Tage u. Jahre 01.

Philokartist, s. Rudolf Max Lutz.

Philolithus Montanus, s. E. K. H. Heydenreich.

Philo v. Walde, s. Johannes Reinelt.

Pianta, L. J., ✪, ✓. Wien I, Riemergasse 12. (ebda 3/6 63.) V: Verlobt, L. 91; Strohfeuer, L. 94; Edelwild, Sch. 01; Weiber v. Weinsberg, L. 01; Parodien: König Lear 01; D. Räuber 01; Freischütz 02; Kätchen v. Heilbronn 02.

Piaz, Antonio dal, Oenologie, Oenotechniker, Red. der „Allg. Wein-Zeitung". Wien XVIII, Sternwartstr. 17. (Wien 28/3 47.) V: Weinbereitung und Kellerw. 78, 4. A. 99; Verwerthg d. Weinrückst. 77, 3. A. 95; Cognac-Fabrikation 90; Champagner-Fabr. 91; Obstweinbereitung nebst Obst- u. Brautweinbrennerei 94; Handbch der praktisch. Kellerwirtschaft 96; Ü.-Lexikon f. Kellerwirtsch. u. Weinhandel 97; Konservierung v. Traubenmost, Fruchtsäft. u. d. Herstell. alkoholfreier Getränke 02; Taschenkal. f. Weinbau u. Kellerwirtsch. 03.

Piaz, A. Menotti dal, Oenologie. University of California, Department of Medicine. San Francisco, Californien, Parnassus avenue. US.A. (Klosterneuburg 15/7 75.) V: Untersuchungen von Most u. Wein i. d. Praxis 97; Handbuch d. prakt. Weinbaues 98; Prakt. Anleitg zur Rebenkultur im Hausgarten 99. ()

Piber, J., s. Joseph Jahn.

Piccolo, s. Johannes Kleinpaul.

Pichler, P. Alois, CBR. (k.), Red. d. Monatsschrift „Maria-Hilf", Lector d. ⁂. Mautern, Steierm. (St. Pankraz Ulten, Tirol 23/8 69.) V: Gottesminne, d. hl. Alphonsus nachgedichtet 99, 2. A. 02; Charitas, Weihnachtssp. 00, 2. A. 02. *

Pichler, Franz S., (k.), Dr. jur., M. d. R. u. d. bayr. Abg.K., Domkapitular. Passau, Steinweg 12. (Asenham 4/10 52.) V: D. Stellung d. Sozialdemokr. z. Religion, 3. A. 92; Antrag Kanitz 95; Z. Agrarfrage d. Gegenwart 97; Centrum u. Landw. 98.

Pichler, Fritz, ✎, ♛, Dr. phil., ao. UP. Graz, Beethovenstr. 5. (7/7 34.) V: Ballad. 56; Christ. u. Else, N. 56; Runen u. Reime 75; Marg. v. Schweden, N. 80; Robinson, L. 82; Jugendweisen a. G. Bogensbergers Nachlasse 85; Brockmann, Sch. 86; Alias, Tr. 86; Meine Arria, N. 88; Der Müller

am Anio, altröm. Kom. 93; Der Attentäter, Proverbe 95; Aus Sabbatha, R. 99; Der Frankfurter, R. 00.

Pichler, H. Alajos (vorm. Pf. Junius). Archival. Forschg, ✝, Politik, Red. d. „Preßb. Ztg.". Preßburg, Primatialpalais. (Budapest 18/1 59.) V: Döllingeriana 92; Ueb. d. Geschlecht d. Wojeikows u. deren Abstammung v. den Hunyadys 95; Regesten z. Gesch. der österr.-ung. Kriegsverwaltg 98.

Pichler, Helene, s. Helene Felsing.

Picht, Karl, Red. a. „Geselligen". Graudenz, Marktplatz 13. (Pustleben 1/4 66.)

Pick, Alb., Litt.♛, Dr. phil., GOLehr. Meseritz. (Landsberg a. d. W. 15/5 52.) V: De vi atque usu adiectivi praedicativi 79; A. d. Vergangenh. d. ehem. Mainzer Küchendorfes Hochheim 89; Ueber den Erfurter Maler Manasse Unger 90; Hohenzollern-Besuche in Erfurt 91; J. Dominikus 94; Schiller in Erfurt 98; Erfurter Theatervorstellungen in der guten alten Zeit 99; Schiller in Lauchstädt 99; Aus d. Zeit d. Not 1806—1815 00. H: Briefe d. Grafen Neithardt v. Gneisenau an Dr. J. Bl. Siegling 94.

Pick, Arnold, Psychiatrie u. Neuropath., Dr. med., o. UP. Prag, Wassergasse 15.

Pick, Behrendt, Numismatik, Dr. phil., ao. UP. Jena, Vorst. d. Herzogl. Münzkabinets u. Bibliothekar. Gotha, Kaiserstr. 43. (Posen 21/12 61.) V: D. antiken Münzen Nord-Griechenlands I, 1 98.

Pick, Paul, ASV., ♛, ✾. Vallendar b. Coblenz, V.-Obersdorf, Höhrerstr. 433. (Rheinberg 28/9 73.) V: Aachen a. Bisthum 94; Scènes de la vie de pension en Allemagne 95; Vallendar in Gesch. u. Sage 02, 03; Ged. 03; Reichspolitik der beiden Hohenzollern Joachim u. Albrecht von 1517—1521 03. *

Pick, Phil. Joseph, Dermatologie, Hautkrankh., Dr. med., o. UP., H: „Vierteljahrsschr. f. Dermatologie u. Syphilis". Prag II, Jungmannstr. 41. V: s. 1902, S. 1080. ()

Pick, Richard, (k.), ♛, Stadtarchivar. Aachen, Michaelstr. 7. (Krenzau 26/12 40.) V: Notizen z. Gesch. v. Eschweiler 61; Ein altes Lagerbuch von Bonn 70; Monatsschrift f. rhein.-westf. Geschichtsforschg u. Altert.-Kunde 75|81 VII; Anwesenheit Napol. I. in Rheinberg 1804 80; Materialien zur rhein. Provinzialgesch. 83; Stiftskirche z. Bonn 84; Bericht üb. d. Verwaltung d. Archivs d. Stadt Aachen 86|88 III; Aus d. Aach. Stadtarchiv 87|88 II; Aus Aachens Vergangenheit 95.

Pickartz, Joseph, (k.), Redemptorist, lat. Sprachlehre, Dir. d. Vaalser Studienanst. Vaals b. Aachen, Holland, Kirchstr. 2-3. (Flosdorf b. Jülich 27/9 67.) V: Syntaxis latina 01. *

Picker, Gustav, VBJ., Begr. d. „Deutsch-Asiatischen Warte" i. Tsingtau. Z. Z. Red. d. „Berliner Ztg.". Potsdam, Brandenburgerstr. 67. (Bochum 18/11 65.) *

Piderit, Theod., Naturw., ♀, Dr. med., Detmold. (ebda 15/9 26.) V: Grundzüge d. Mimik u. Physiognomik 58; Gehirn u. Geist 63; Theorie des Glücks 67; Wissenschaftliches System d. Mimik u. Physiognomik 67, 2. A. 86, franz. 88; Kuriose Geschichten 72; Drei Bühnendichtungen, 2. A. 80.

Pielmann, W., s. Oskar Klaußmann.

Piening, P. K. Theodor, Dialektdicht., Dr. phil., Lehr. Hamburg, Weidenstieg 4. (Meldorf 16/7 31.) V: Snack u. Snurren 55; De Reis naa'n Hamborger Dom, hum. R., 10. A. 56; Unerfritz 66; Dat Haimb. Döntjenbook 72; Hans u. Greten 73; Krischan Wehnke 74; Wat vörn Winter, 2. A. 76; Spaasige Vertelln 81; Praxis d. Geschäftslebens, 3. A. 81; Krischan Wehnkes Abentener, Hum. 91; Der unbekannte Wohlthäter, hum. R. 95; Jochen Putt u. Co., Hum. 96; Küri, Hum. 88.

Pieper, Anton, (k.), Kirchen♛, D., o. UP. Münster, W., Königstr. 24. (Lüdinghausen 20/3 54.) V: D. Propaganda-Congregation u. d. nord. Missionen im 17. Jahrh. 86; Z. Entstehungsgesch. d. ständ. Nuntiaturen 94; D. päpstl. Legaten u. Nuntien in Deutschl., Frankreich u. Spanien seit d. Mitte des 16. Jahrh. 97; Die alte Universität Münster (1773—1818) 02.

Pieper, Aug., Sozialpolitik, Dr. phil., Generalsekr. d. Volksvereins f. das kath. Deutschland. V: Herabsetzg d. Arbeitszeit f. Frauen 02. H: „Der Volksverein" u. „Präsides-Korresp." München-Gladbach, Rhnld., Barbarossastr. 15. (Eversberg in Westf. 14/3 66.)

Pieper, Carl Gustav, ⚙, Schutz des gewerbl. Eigent., Patentanwalt. Berlin NW 40, Hinderfinstr. 3. (Mettmann 8/6 38.) V: Schwemmkanäle od. Abfuhr? 69; Quell- od. Flußwasser? 70; Wie steht die Städtereinigungsfrage? 73; Erfinderschutz u. d. Reform d. Patentgesetze 73; Die Mediziner u. Verwaltungsbehörden i. d. Städtereinigungsfrage 74 f.; Schutz d. Erfindungen i. dtschen Reich 77; Z. Reform d. Patentgesetzes u. d. Gebrauchs-Musterschutzes 90; Gewerbe- u. Industrieschutz 90|99 II; Sind die Industrieschutzgesetze verbessert? 91; Gesch. d. internat. Union f. d. Schutz des gewerbl. Eigent. sammt Convention und Staatsverträgen 95; Unsicherheit im Patentschutz 99; Unsicherheit in Bedürfnissen u. Mittel z. Reform gew. Eigentumsgesetz. 02.

Pieper, Paul, popul. ✝, D. h. c., ev. Pfarrer a. D., z. Z. Irrenanstaltsgeistlicher. Gerresheim, Rheinl. (Mettmann 2/10 40.) V: Die Seligpreisungen d. Bibel u. d. Seligkeit 77; D. Verhältn. d. Besessenseins

zum Irresein 91; Kirchl. Statistik Dtschlds 99, 2. A. 00. H: des evang. Gemeindeblatts f. Rheinland u. Westf. 84/91; Wissensch. Beitäge zur Bekämpfung d. Alkoholismus 87/89; J. Hülsmann, Beitr. zu christl. Erkenntnis, 2. A. 90. Ue: H. Beecher-Stowe, Des Predigers Brautwerbung 01.

Pieper, Rudolph, (k.), Missionar. Pucly via Tsingtau, Deutsch-China. (Wippringsen 3/4 . .) V: Unkraut 00; Chinesisches Bilderbuch 02; Allerlei a. China 01. *

Pierson, Edgar, Litt. ♛, Kritik, /. Dresden, Waisenhausstr. 29. (Hamburg 14/3 49.) V: G. Kühne 89; Empfund. u. Gedachtes 90. ()

Pierstorff, Jul., ✉, Dr. jur. u. phil., o. UP. H: „Abhandl. d. staatswiss. Sem. zu Jena". Jena, Humboldtstr. 4. (Lübeck 9/3 51.) V: Lehre v. Unternehmergewinn 75; Frauenbewegung u. Frauenfrage 79; Denkschrift üb. d. Notwendigk. e. Reform d. Professorengehälter a. d. Univ. Jena 97; D. Carl Zeiß-Stiftg 97; Frauenberuf u. Frauenbildg (zus. m. Zimmer u. Wychgram) 99; Frauenarbeit u. Frauenfrage 00.

Pietsch, Ludw., BP., Ethnographie, /, Prf. Berlin W, Landgrafenstr. 8. (Danzig 25/12 24.) V: Aus Welt u. Kunst 66; Orientfahrten 70; Kriegsbilder von Berlin bis Paris 71; Marrokkobriefe v. d. dtschen Gesandtsch. Reise 78; Wallfahrt nach Olympia 79; Dtsche Malerei a. d. Münch. Jub.-Ausst. 88; Wie ich Schriftst. geworden bin I 92, 2. A. 98, II: Erinner. aus den Sechziger Jahren, 96; Monographien: L. Knaus, J. Herkomer 2. A. 01.

Pietsch, Paul, Germanist, Dr. phil., ao. UP. Greifswald, beurlaubt u. v. preuß. Kultusminist. mit der Leitung der krit. Gesamtausgabe (Weimar) d. Werke M. Luthers beauftr. Berlin W 30, Motzstr. 12. (Breslau 9/9 49.) V: Ueber d. Verwandtschaftsverh. d. oberfränk. Dialekte d. 9. Jahrh. 75; Entwurf e. systemat. Darstellg d. schles. Mundart im MA. von H. Rückert 78; Schles. Denkmäler des dtschen Schrifttums im MA. I (Trebnitzer Psalmen) 81; M. Luther u. d. hochd. Schriftsprache 83; Kampf geg. die Fremdwörter 87; Zur Behandlung des nachvokal. -n einsilbiger Wörter in der schles. Mundart (in Festschr. 96 s. unten). H: Luther, Werke, krit. Ges.-Ausg. Bd. 5. 7. 9. 11. 12. 14. 15. 16. 19. 20. 23. 24. 25. 1891/02; Wiss. Beihefte z. Zeitschr. d. allg. dtsch. Sprachver. VI—XXII 94/02; Festschr. z. 50jähr. Doktorjubelfeier K. Weinholds (m. a.) 96; Dtsch. Sprache Ehrentranz. Was d. Dichter unsrer Mutterspr. zu Liebe u. zu Leide singen u. sagen 98.

Pietsch, Theod., BP., Dr. phil., Red. d. „Schles. Zeitg." Berlin W, Friedrich Wilhelmstr. 13. (20/11 55.)

Pietschmann, Rich., altägypt. u. orient. ♛, Dr. phil., Prf., Abt.-Dir. a. d. kg. Bibl. Berlin-Steglitz, Kleiststr. 38. (Stettin 24/9 51.) V: Hermes Trismegistos 75; Gesch. d. Phönizier 89. Ue: G. Maspero, Gesch. d. morgenl. Völker 77; Perrot und Chipiez, Gesch. d. Kunst im Altert.: Aegypten 84.

Pietzcker, Eduard, /, ♆, Red., Leiter d. litt. Bureaus f. Danzig u. Westpreußen und Red. der „Danziger Bürgerzeitung". Danzig, Jopengasse 4 I. (Frankfurt, O. 10/6 58.) V: De Cerevisia 80; Kohlenstoff 82; Norddtsches Wandern 88; Ostseestrandlieder 93; Sang an Hela 96; A. d. Forsthause, G., 2. A. 98; Aus d. Ränzlein des Spielmannes 98; Auf nach Danzig, Festsp. 99; Danzig an der Wende d. Jahrh. 99; Brösey 99; Dent. Michel, dein Schwert empor, Chinalied. 00; Strauchmühle 00; D. Glocken v. St. Marien 01, 3. A. 02; Zum 100jähr. Jub. d. Danz. Stadttheat. 01; D. dtsche Tag 02.

Pietzker, Friedr., ✉, ✍, GPrf. Nordhausen, Alleestr. 41. (Sondershausen 18/12 44.) V: Möglichkeit e. künstl. Universalsprache 89; Zudrang zu den gelehrten Berufsarten 89; Humanismus u. Schulzweck 89; Schule u. Kulturentwicklg 90; Gestaltg d. Raumes 91; Beitr. z. Funktionenlehre 99; Sprachunterricht und Sachunterricht vom naturwissensch. Standpunkte 00.

Pilcz, Mor. Eugen (Pf. M. Elliet), CP., Politik, Nov., polit. Red. i. P. Wien IX, Wasagasse 11. (Szentes 8/9 36.)

Pilgrim, Harry v., BP., Krit., ♆, /, Red. M. d. „Deut. Reichs- u. Kgl. Preuß. St.-Anz." Berlin W, Luitpoldstr. 38 III. (Bochum 29/10 63.) Ue: Macaulay, Altröm. Heldenlieder 88. ()

Pilot, Anna, s. Anna Ahrens.

Pilsack, Ludwig, DOeSchG., Chefred. der „Oesterr. Volkspresse". Wien XII, Ehrenfelsgasse 2. () [menau 8/12 55.) ()

Piltz, Adolf, ✍, Dr. phil. Jena. (Ilmenau 8/12 55.) ()

Piltz, Ottomar, PA., /, H: d. „Boten v. Gardasee". Maderno am Gardasee, Ital. (Dresden 9/10 64.) V: Roswitha v. Gandersheim 89; Sommernächte a. Gardasee 02; Gardasee-Führer 03.

Pilz, Carl Gottl., ✉, Jugendschr., Dr. phil., Red. d. „Freim.-Ztg", Lehr. Leipzig, Gust. Adolfstr. 56. (Reichenau 4/8 21.) V: s. 1902, S. 1083. ()

Pineles, Stanislaus (Pf. Isaia v. Arendal), röm. Recht, Dr. jur., UDoz. Wien 9/4, Althanplatz 9. (Sanok 15/7 57.) V: Geltendmachung der Verl. über die Hälfte 95; Der Erwerb im redlich. Verkehr 96; Kosenamen auf —eles 00. ()

Pinelli, Frau Ada, geb. v. Treskow (Pf. Günther v. Freiberg), Nov., ♆, Roman, /, Kunstkritik, Ue: IEF. Wien XIII, Trautmannsdorfgasse 21. (Berlin 31/3 40.) V: Aquarelle, R. 60; Fiamma, R. 68; Perle v. Palermo, R. 71; Hildebrandt u. Schir-

mer 71; Aus dem Süden, R. 72; König Phantasus 86; Dijonrosen, G. 88; Puderwolken 90; Don Juan de Marana, dr. G. 94; Gesch. aus Welschland, N. 95; Thorwaldsens Liebe, N. 95; Kinder d. Flamme, R. 96; Blonde Teufel, R. 00.

Pinkus, Dr., s. Wilh. Beck.

Pinn, Carl (Pf. Carpin), Essays, Dr. phil. Berlin W, Aud. Apostelkirche 7 a I. (Bromberg 11/1 61.) **V**: s. 1902, S. 1084. ()

Pinner, Adolf, ⚗, Dr. phil., GRgR., ao. UP. Berlin NW, Luisenstr. 56. (Wronke 31/8 42.) **V**: Lehrbuch d. org. Chemie 72, 11. A. 01, d. anorgan. 74, 10. A. 98; Gesetze d. Naturerscheingn 87; Imidoäther 92.

Pinzger, Anton, (k.), Dompropst 2c. Linz a. D., Rudigierstr. 10. (ebda 21/11 38.) **V**: Nach dem Süden, 2. A. 93. ()

Piper, Bruno (Pf. Carl Piper), ✓, Sport, Kriminalistik, Roman, Humor. Berlin N, Gartenstr. 178 I. (ebda 17/10 68.) **V**: Es mußte sein, R. 90; Berl. Verbrecherwelt 91; Berl. Halbwelt 92; D. Roman d. Athleten, R. 96; Tierbändiger Marco, R. 98. ()

Piper, Carl, s. Bruno Piper.

Piper, Karl Anton, BP., Dr. phil., Red. d. „Woche". Berlin SW, Hallesches Ufer 17. (15/2 74.) ()

Piper, Otto, Archäol., Rechts- u. Staatswiss., ✓, Nov., Dr. jur., HofR. München, Oettingenstr. 25. (Roeckwitz 22/12 41.) **V**: Recht d. Sponsalien 71; Reform uns. Verfassg 72; Rhein. Spaziergänge 80; Burgruine Stuer 87; Burgenkunde 95; Burgruine Wertheim 96; Ut 'ne lütt Stadt 98; (ps. P. Sincerus) Von d. glückl. Mecklenbg. Verfassg 98; Ju'n Middelkraug 00; Abriß der Burgenkunde 00; Soll die Hohkönigsburg neu aufgebaut werden? 00; Die angebl. Wiederherstellg d. Hohkönigsburg 02; Oesterr. Burgen 02/03.

Piper, Paul, Germ., Dr. phil., GP., OLehr. Altona, Lessingstr. 22. (Spremberg 14/8 44.) **V**: Leben Otfrids 77; Otfrid, krit. Ausgabe 78/82 II; Textausgabe 82/84 II; Sprache und Litt. Deutschlds bis zum 12. Jahrh. 80 II; Karte der dtsch. Dialekte b. um das Jahr 1300 84; Libri confraternit. S. Galli Augiensis Fabariensis 84; Werke Notkers u. seine Schule 82 f. III; Reformierte u. d. Mennoniten Altonas 93. Jn Kürschners deut. Nat.-Litt.: Aelteste deut. Litt. bis 1050 85, Dtsche Spielmannsdichtg 87 II, Geistl. Dichtg des MA. 87 II, Nibelungenlied 89 II, Wolfr. v. Eschenbach 90 IV, Höf. Epik 92/94 III, Kudrun 95. Die altsächs. Bibeldichtung (Heliand u. Genesis) 97, Nachträge zu diesen Bänden 97; Otfrid u. andre Weißenburger Schreiber d. IX. Jahrh. 98; Katalog d. Stadtbibl. zu Altona 99, 1. Fortsf. 00; Geeritt Roosen u. die Gesch. der Kriegsereignisse s. Zeit 99.

Pirani, Eugenio di, BP., Musikkritik, Referent d. „Klein. Journal". Charlottenburg, Carmerstr. 1. (8/9 52.) ()

Pischel, Rich., Sanskrit Ψ, Dr. phil., o. UP. Berlin W 50, Passauer Str. 23. (Breslau 18/1 49.) **V**: Kâlidâsas Çakuntalâ. The Bengâli Recension 77; Hemacandras Gramm. d. Prâkritsprachen 77/80 II; The Desinâmamâlâ of Hemacandra 80; The Assalâyanasuttam 80; The Therî-Gâthâ 83; Rudratas Çrngâratilakam 86; Vedische Studien (mit Geldner) I 89, II 97, III 01; Die Hofdichter des Laksmanasena 93; Elementarbuch d. Sanskritsprache v. A. F. Stenzler, 7. umgearb. A. 02; Beiträge z. Kenntnis d. deutsch. Zigeuner 94; Gramm. d. Prâkritsprachen 00; D. Heimat des Puppenspiels 00; Katalog d. Bibl. d. Deutsch. Morgenländ. Gesellsch., I: Drucke (m. A. Fischer u. G. Jacob) 00; Materialien z. Kenntnis d. Apabhramsa 02.

Pischinger, Arnold, (k.), ⚕, Ψ, Dr. phil., K. GLehr. Eichstätt. (Euerdorf 16/3 68.) **V**: Stille Stunden, G. 97; D. Vogelsang b. d. griech. Dichtern d. klass. Altertums 01.

Pisko, Alex., CP., Dr. jur., Red. d. „Oesterr. Volksztg." Wien I, Steirerhof 3. Wohnung: Wien I, Parkring 2. (Malaczka, Ung. 29/9 57.)

Pistohlkors, Harry v. (Pf. Henry Olaf), ✉, ✓, Dr. phil., Red. u. Sekr. Rittergut Forbushof bei Dorpat, Livland. (Ruttigfer 27/6 70.) **V**: Wurzelkenntnis u. Pflanzenproduktion 98.

Pistorius, C., Chefred. d. „Berl. Herold", Wochenbl. f. Freimaurer. Berlin NW, Rathenowerstr. 76.

Pitra, Franz S., ✓, ☉, Dr. phil., Red. d. „Vorarlb. Landes-Ztg." Bregenz. (Kaltenleutgeben 5/8 58.) **V**: s. 1902, S. 1085/86. ()

Piwetz, Emerich (Pf. Sicinius, Peccator), Journalistik, ✎, Volksschullehrer. Groß-Jedlersdorf bei Wien. (Lischau i. Böhmen 9/8 61.)

Piwonka, Wilhelm Ritt. v., (k.), DDe.-SchG., Politik, K. K. FinanzOKommissar. Wien XVII, Hernalsergürtel 37. (Kuttenberg, Böhmen 23/1 53.) **V**: Die Judenfrage u. ihre Lösung 94; Die Sache liegt so einfach 95; Wozu? eine polit. Studie 96; Für meine Landsleute 97; Der letzte Versuch 98; Der Besiegbare 98; Unrecht, Worte d. Abw. 99; Unter rot-weißem Banner 00; Die christl.-soziale Partei in Oesterr. 01; Schädlinge d. Deutschtums 02.

Pizzighelli, Cajetan, ⚔-♛, k. u. k. Hauptmann a. D., fürstl. Liechtenst. Hofkanzlei-Beamter. Wien I, Johannisgasse 1. (ebda 24/12 46.) **V**: Gesch. d. k. u. k. 1. Inf.Rgts 81; des 7. Hus.Rgts 96; d. 6. Hus.Rgts 97; des 4. Drag.Rgts 01. **MitV**: Gesch. des 2. Drag.Rgts 95; 12. Ulan.Rgts 00. ()

Pjetschka, Paul (Pf. Buol de la Ferre, Harry Cradok, Nic. van Dauren, Walter

Moosheim), (k.), /, ♆, ✉, Länderk. u. Ethnogr., Lehr. Ober-Waldenburg, Schles. (Breslau 5/11 65.) V: s. 1902, S. 1086. ()

Placzek, Baruch (Pf. B. Planek), Dr. phil., Landes-Rabb. Brünn, Thalgasse 7. (Weißkirchen 1/10 39.) V: In Erum 67; Stimmungsbilder 73; Die Affen 82; Vogelgesang 84; Wiesel u. Katze 88; Vogelschutz 97. ()

Placzek, Siegfried, forensische ⚷, Dr. med., Nervenarzt, H: „Jahrbücher d. Unfallheilkunde, gerichtl. Medizin u. öffentl. Gesundheitspflege". Berlin W, Wichmannstr. 6. (Schwerin z 24/9 66.) V: Das Berufsgeheimnis d. Arztes 93, 2. A. 98; D. mediz. Wissensch. in den Ver. Staaten 94.

Plaeschke, Moritz, ♆, Buchh. Crefeld, Hochstr. 72. (Düsseldorf 29/7 47.) V: Kriegstagebuch in Liedern 71; Ged. 87, 4. A. 01; Aus Deutschlands Schmerzenstagen 87; D. Linderhof, D. 89; Eisenkönig, Ep. 90.

Pläter, Nicolaus, s. Bernh. Rost.

Plauck, Gottl., ⚒, Dr. jur., WGehR., o. HonP. Göttingen, Hainholzweg 42. (24/6 24.) V: D. rechtl. Stellung der Frau nach dem BGB. 99; Komm. z. BGB. nebst Einf. Ges. 97/02.

Planck, Max, ∩, Dr. phil., o. UP. Berlin W, Achenbachstr. 1. (Kiel 23/4 58.) ()

Planek, Benno, s. Baruch Placzek.

Planer, Alph., (k.), PA., Dr. phil., Red. d. „Bayr. Kurier", H: d. „Epheuranken". München. (Landshut 18/11 54.) V: Jugendbibl. 90 II; Krystalla, März.-Sp. 91; Herzog Christoph, ep. D. 96. ()

Planer, Oskar, Litt♛, Kaufm. Lützen. V: J. G. Senne (mit C. Reißmann) 97. (*)

Planeth, Heinr., Naturwiss., Dr. phil., Konrektor, Aichungs-Insp. Schwerin i. M., Friedr. Franzstr. 22. (Parchim 18/8 43.) V: Mikrochem. Analyse d. vegetab. Zelle 73.

Planitz, Ernst Edler v. der, BP., ♆, ⊙. Berlin SW, Kreuzbergstr. 22. (Norwich 3/3 57.) V: Dragoner v. Gravelotte, Ep. 86; Königsmärchen, Ep. 87; Epos d. Privatdoz., humor. Ep. 88; Volle Wahrheit 89; Verschämte Lieder 90; Vergessene Geschichten 91; Mumie, P. 92; Geheimnis d. Frauenkirche, R. 93; Minnelieder 93; Weiber v. Weinsbg, Ep. 97; D. Hexe v. Goslar, Ep. 98; Das Melophantasma 99; D. Weihe d. Reichs 99; D. graue Reiter 99; Gebet i. Sturm 99; Der letzte Königsumritt 00; Der Sturm auf Vionville 00; Die Lüge v. Mayerling 00; Denkschrift d. Baronin Vetsera 00; Joh. Orths Schicksal 01; Roman d. Prinzess. Coburg 01; Großmamas Weihnachten 01; Heldentod 02; Gebet e. Mutter 02; Zum 4. Mal verlobt, P. 02.

Plaukenberg, A. v., s. Agnes Bogler-P.

Plaßmann, Jos., ✈, GOLehr. u. Univ.-Lektor. Münster, W., Nordstr. 19. (Arnsberg 24/6 59.) V: Beobacht. veränderl. Sterne 88/01 VI; D. veränderl. Sterne 88; Vadem. astron. 89; Die neuest. Arbeiten über d. Merkur 90; Meteore u. Feuerkugeln 90; 2 Verz. v. Meteorbahnen 91; Jupiter 92; Himmelskunde 98; Ist Mars e. bewohnter Planet 01. H: A. Hoffmann, Mathem.-Geogr., 4. A. 89, Planimetr. Aufgabensig, 5. A. 95.

Platen, Curt, Politik, /, Chefred. des „Gen.-Anz. f. Hamburg-Altona". Hamburg-Eimsbüttel, Eschensteig 5 I. (Rothenburg a. L. 11/6 72.)

Plato, Fritz, ∩, ⚙, Dr. phil., Kais. RegR., Mitgl. d. Normal-Aichungskomm. Berlin N, Schönhauser-Allee 149 II. (7/10 58.) V: Beitr. z. Behandlg d. Distanzmessungen am Himmel 85; Tafel z. Umrechng d. Volumenprozente i. Gewichtsprozente u. d. Gewichtsproz. in Volumenproz. bei Branntwein 94, 2. A. 01; Anleitg z. Misch. v. Branntwein nach Maß u. Gewicht mit dem Volumen- u. dem Gewichtsalkoholometer 95; Die Dichte, Ausdehnung und Kapillarität reinen Rohrzuckers i. Wasser 00.

Platter, J. C., /, tirol. Landschaftsschild., Hochlds-Nov., Sekr. d. Tirol. Landesverb. f. Fremdenverkehr. Innsbruck, Speckbacherstr. 19. (Thuins 17/8 58.) V: Führer auf d. Bozen-Meraner Bahn 81; J. Eisenstecken 84; Mendel-Führer 86, 3. A. 97; Bozen-Gries 88, 5. A. 00; Raut'n u. Rosmarin, N. 92; Graf u. Saltnerstochter, N. 93; Ins Ueberetsch 99; Berg- u. Thalfahrten in Tirol 01; Georg Hatzl 01.

Platter, Julius, ✉, Statistik, Dr. jur., Prof. a. eidgen. Polyt. Zürich-Hottingen, Asylstr. 65. (Kastelrut 27/12 44.) V: Wucher in d. Bukowina 78, 2. A. 78; Recht auf Existenz 80; Pflichten d. Besitzes 83; Kauf od. Pacht? 87; Krit. Beiträge z. Erkenntnis uns. soz. Zustände u. Theorien 94; Genossensch. Selbsthilfe 94, 2. A. 00; Demokratie u. Sozialismus 97; Erwerb und Konsum oder: Wo steckt der Profit? 99.

Plattner, Placidus, (k.), Schweizer♛, ♆, ⊙, RegR. Chur, Schweiz. (Untervatz 22/1 34.) V: Ulrich Wickart, Dr.; Alpenstimm., G. 59; Aus d. rhät. Alpen, G. 58; Hochstift Chur u. d. Staat 60; Joh. Caldar, Dr. 63; Gesch. d. Bergbaus d. östl. Schweiz; Rink v. Baldenstein, hist. Dr. 89. H: Lemnius, Raeteis, lat. Orig. 74, metr. übers. 82; U. Campell, Hist. Raetica 90 II; Lied v. d. ersten Eidgenossen, ep. Dichtung 95.

Platz, P. Bonif., (k.), OCist., Anthropol., Ethnogr., D., Kgl. OStud.Dir. Szeged, Dugonicsplatz 4. (Stuhlweißenburg 12/9 48.) V: Der Mensch 87, 3. A. 98; Völker der Erde: Asien 89, Australien 90, Afrika 91, Amerika 92, Europa 93.

Platz, F., ♛, GPrf. Offenburg, Bad. V: D. Gesetzgebung Karls d. Gr. 97/98 II; Die Unruhen in Zell a. H. am 11/12 1760 u. das Reichskammergericht 00. ()

Platz, Robert, ✉, ⚒, Kais. RegRat.

Berlin-Friedenau, Wielandstraße 13. (Frankfurt, O. 16/1 53.) V: Unfallverhütgsvorschr. deut. Berufsgenossensch. 89/90 I; Offiz. Bericht üb. d. deutsche Allgem. Ausstellung für Unfallverhütg 89 90/91; Ratgeber für den Entwurf d. Arbeitsordngen 92; Textausgabe u. Erläuterungen zum Arbeiterschutzgesetz 92. MitH: Handb. für prakt. Gewerbehygiene 94/95.

Platzbecker, Heinrich August, Musikkrit., Libretto, Komposition, /-Red. der „Dresdener Ztg.". Dresden, A., Hähnelstr. 12. (Merzenhausen, Rheinl. 13/9 60.) V: Zur Einführung in Bungerts „Kirke" 98; (m. A. Osterloh) D. Wahrheitsmund, Optte 99; Der Brautvater 00. *

Platzhoff-Lejeune, Eduard, ⁂, Aesthetik, Ethik, Litt.♛, Dr. phil., PrivatDoz. Genf. Adr.: Tour-de-Peilz, Genfersee. (Frankfurt a. M. 30/6 74.) V: Ernest Renan 00; Paul de Lagarde 03; Werk und Persönlichkeit 03. Ue: L. Monod, J. ewig. Licht 95; Secrétan, Soz. Schriften 96. MitH: „Echo litteraire".

Plawina, Oswald (Pf. Ostarir, Norbert Wahl, Eberhar bWillpart), ASV., /, Essay, ♆, Skizzen, Entomologie, Litt.-♛, Journalist., Epik, Kritik, Humoresk., Dr. jur. utr., Sekret. d. Gemeinderates. Brünn, Thalgasse 55. (ebda 29/3 64.) V: D. Strafbarkeit d. Warnungsinserate 95; Poet. Flugblätter, Ged. 03.

Plazer, Victor Ritt. v., ♆, ⊙, Red. d. „N. bayr. u. öster. Tourenführers". München-Nymphenburg, Ferdinb Mariastr. 30 I. (Radkersburg 16/8 68.) V: Zeitgem. Betrachtungen, dramaturg. Abh. 93; Ein seltsam Spiel, L. 93; Polit. Gesänge 95; D. Oskarden, Tr. 97; Reise-Dichtgn 01. ()

Plehn, Frau Auguste (Pf. Brig. Augusti), Jugendschr. Danzig, Heil. Leichnams-Stift 21. (ebda 1/2 39.) V: Mädchenlose 82, 2. A. 87; Haus u. Welt 83, 2. A. 00; Liebe um Liebe 89, 2. A. 00; Knospen u. Blüten 84, 3. A. 00; Edelfalk u. Waldvöglein 85, 7. A. 00; J. Banne der freien Reichsstadt 86, 2. A. 96; Pfarrhaus zu Tannenrode 87, 7. A. 03; Letzten Maltheims 88, 2. A. 97; Erben v. Scharfeneck, 2. A. 98; Gertruds Wanderjahre 90, 3. A. 00; Zwillingsschwestern 91; Mirjam 92, 3. A. 00; Unter Palmen 93; Jenseits des Weltmeeres 94; Luise, Königin v. Preußen 97; Kaiserreich u. Gottesreich 02.

Pleißner, Artur (Pf. Artur Arten, Heinz v. Königsbrück; als Politiker: Rutra), ⚒, Politik, Sozialpolitik, ♆, ⊙, Novell., Kritik, Satire, Chefred. d. „Gen.-Anz. für Leipzig u. Umg." Leipzig. Waldstr. 68 p. (Rippien 10/2 72.) V: Robert Forster, Dr. 90; Klein-Paris 92; Doktor Bartay, R. 94; Modell ohne Kopf, N. 97, 3. A. 00; Schlußaccorde, N. 97; Alkohol, Weiber, 97; Vorlos, N. 99; D. Fall Schülke 99; Lex Heinze, Protestnovellen, 1.—5. A. 00; Der Talisman, N. 00.

Pleithner, Frz. Xav., (k.), ✝, D., o. Lyceal-Prf. Freising, OBayern, Domberg 942. (München 10/1 52.) V: Aelteste Gesch. des Breviergebetes 87.

Pleitner, Emil, Nov., ♆, /, Jugendschr., ♛, SemLehr. Oldenburg i. Gr., Blumenstr. 45. (Brake a. d. W. 3/9 63.) V: H. Janßen, der Butjadinger Bauernpoet 98; Oldenburg im 19. Jahrh. 99/00 II; Heil Dir, o Oldenburg, Aufs. u. G. 01.

Plener, Ernst, Sozialpolitik, Dr. jur. utr., GehR., Minister a. D., Präs. des k. k. u. gem. ORechnunghofes, H: „Zeitschr. f. Volkswirtschaft, Sozialpolitik und Verwaltg". Wien IV, Wohllebengasse 4. (Eger 18/10 41.) V: Die engl. Fabrikgesetzgebg 73; Engl. Baugenossensch. 73; Ueber die Beteiligung der Arbeiter an dem Unternehmergewinn 74; Das engl. Armenwesen 87: F. Lassalle 89; Eine Kreisordnung für Böhmen 00.

Plesser, Alois, (k.), Lokal♛, Weltpriest., Pfarrer. Groß-Poppen, Post Allentsteig, NOest. (Grünbach 7/6 65.) V: Heidn. Opfersteine im niederösterr. Waldviertel 87/90 II; Beiträge zur Gesch. der Pfarre Strengberg 92, der Pfarre Marbach am Wald 93, d. Pfarre Hoheneich 94, v. Traismauer 94; Die Gräfl. Windhagsche Stipendienstiftg u. ihre Stiftungsgüter Groß-Poppen u. Neunzen 96; Ausbeutung der mineral. Naturprodukte des Waldviertels im Laufe der Zeiten 96; Pfarre Rapotenstein 97; Pfarre u. Stadt Weitra 97/98; Zur Topographie der verschollenen Ortschaften i. Viertel ob. d. Mannhartsberge 99; Zur Topographie d. verödeten Kirchen u. Kapellen ob. dem Mannhartsberge 00/01: Beitr. z. Gesch. d. Pfarre Weißenalbern 01; D. Pfarre Hirschbach 02; D. Pfarre Reingers 02; D. Pfarre Seyfrieds 02; D. Propstei und Pfarre Eisgarn 02.

Plessner, Fräul. Elsa, ⊙, Wien I, Kärnthnerstr. 10. V: Der gläserne Käfig, N. 01; Die Ehrlosen, Sch. 01.

Pletscher, Samuel, ♆, /, ♛, Reisen, Nov., RA. Schleitheim b. Schaffhausen, Zur Gehrenau. (ebda 2/9 38.) V: s. 1901, S. 1082. ()

Plettke, Friedr., ♆, /, ✉, Lehr. Geestemünde, Friedrichstr. 25. (Flinten 2/1 64.) V: Strandgut, Dichtg 96; Die Karlsburg, hist. Erz. 02.

Ploecker-Eckardt, Otto (Pf. Raimund Eckardt), ⊙, Nov., Krit., Berlin NW, Mittelstr. 29. (Frankfurt a. M. 20/10 72.) H: s. 1902, S. 1090.

Plöhn, Rob. (Pf. P. Löhn, P. Robert), Roman, Nov., / (ästhet. u. soziolog.), Dr. phil. Wien I, Fleischmarkt 8. (ebda

15/5 61.) **V:** Erbsünden u. Erbfeinde I 89; Lösung d. soz. Frage 89; Jahr d. Liebe 89; Realist. Märchen; E. Sklave f. Freiheit; Mod. Märtyr. 92; E. Liebeshandel, R. 95; Fräul. Astarte, G. 98.

Ploetz, Alfred J., ✗, ✉, Dr. med. Berlin-Schlachtensee, Victoriastr. (Swinemünde 22/8 60.) **V:** Grundlinien e. Rassenhygiene I: Tüchtigkeit unserer Rasse und Schutz der Schwachen 95. ( )

Plötz, Ludw. v., RegAssess. Liegnitz, (Hannover 26/9 67.) **V:** O alte Burschenherrlichkeit 94; Kein Raum 97.

Plothow, Frau Anna, Roman, ✓, Nov., März., Red. d. „Berl. Tagebl." Berlin SW, Friedrichstr. 36. (ebda 4/2 53.) **V:** Romeos Debüt, R. 88; D. Buch d. Frau 00.

Plüddemann, Max, ⚓, Kontre-Admiral z. D. Berlin W, Ludwigskirchstr 9. (Stettin 12/2 46.) **V:** D. Krieg um Cuba im Sommer 1898 99; Mod. Seekriegswes. 01.*

Plüß, Benj., Naturꝏ, Dr. phil., Reallehrer. Basel, Solothurnerstr. 51. (ebda 24/3 51.) **V:** Leitf. d. Naturgesch. 82, 7. A. 99; Naturgesch. Bild. 82, 3. A. 97; Schlüssel zur Lösung d. Aufgaben in diesen 89; Naturgesch. 86, 2. A. 94; Uns. Bäume u. Sträucher 84, 5. A. 99; Uns. Getreideart. u. Feldblumen 91, 2. A. 97; Uns. Beerengewächse 96; Blumenbüchlein für Waldspaziergänger 99; Uns. Gebirgsblumen 02.

Plüß, Theodor, klass. Ψ, Kritik u. Erklärg griech. u. röm. Litt., Prf., Dr. phil., GLehr. Basel, Solothurnerstr. 51. (ebda 29/5 45.) **V:** Entwickelung der Centurienverfassung 70; Horazstudien 82; Vergil u. d. epische Kunst 84; Sophokles' Elektra-Auslegung 91; Aeschylos' Agamemnon-Kommentar 95.

Plutus, s. Georg Bernhard.

Pniower, Otto, deutsche Altertumskde Littꝏ, Dr. phil., Assistent a. Märk. Prov.-Museum. Berlin SW, Tempelhofer Ufer 19. (Gleiwitz 23/5 59.) **V:** Zur Wiener Genesis 83; Goethes Faust 99. **H:** K. Müllenhoff, Dtsche Altertmskde. Pantheon-Ausg.: Goethes Faust I, Heinr. v. Kleists Michael Kohlhaas 01; Goethes Werther, Lessings Nathan 02.

Pochhammer, Adolph, Musik, Musikdir., Dir. d. Aachener Hochsch. f. Musik. Aachen, Vereinsstr. 7. (Rheine 14/8 64.) **V:** Einführg in d. Musik 96, 5. A. 01; R. Wagners Ring des Nibelungen 97, 2. A. 99; R. Wagners Parsifal 98; Musikal. Elementargrammatik 01.

Pochhammer, Frau Oberstleut. Margarete, geb. Cauer (Pf. M. Tellmar), Nov., Roman, Abhandl. Berlin W, Lützowufer 13, vom 1/4 03 ab: Gleditschstr 47. (Breslau 5/8 52.)

Pochhammer, Paul, Dante-Forschung, Kgl. Preuß. Oberstleut. z. D., Doz. an d. Humboldt-Akademie. Berlin W 30, Gleditschstr. 47. (Neiße i. Schl. 21/2 41.) **V:** Dante u. die Schweiz 96; Durch Dante: Führer durch d. Commedi 97; Dantes göttl. Komödie frei bearb. i. deutsch. Stanzen 01.*

Podlokányi, s. Rodiczky v. Sipp.

Pöhlmann, Rob., ♔, Dr. phil., o. UP. München, Schackstr. 3. (Nürnberg 31/10 52.) **V:** Römerzug Heinrichs VII. 65; Wirtschaftspolitik der Florentiner Renaiss. 78; Hellen. Anschauungen üb. Zusammenhang v. Natur u. Gesch 79; Anfänge Roms 80; Uebervölkerg d. ant. Großstädte 84; Gesch. d. ant. Communismus u. Sozialismus 93/01 II; Aus Altert. u. Gegenw. 95; Grundr. d. griech. Gesch. u. Quellenkde, 2. A. 96; Sokrates u. s. Volk 99; Griech. Gesch. im 19. Jahrh. 02. **Neubearb.:** Roscher, Syst. d. Nationalökon. I 01, 23. A.

Pöllmann, P. Ansgar, O.S.B., (k.), Littꝏ, Aesthetik, ♆, Kunstꝏ, Red. d. Monatsschr. „Gottesminne" u. „Feierklänge". Beuron, Hohenz., Erzabtei St. Martin. (Hechingen 21/9 71.) **V:** Sonnenschein, G. 02; Rosegger u. s. Glaube 03. **Bearb.:** Fr. Rheinhardt, Emanuel, 2. A. 91.

Pölzl, Frz X., k. k. Hofrat u. Prälat, D., Dr. phil., o. UP. Wien VIII, Alserstr. 19. (Großflorian, Steiermark 1/1 40.) **V:** Commentare z. Matth. Evang. 80, 2. A. 00, zu Joh. 82/85. 7. A. 97, zu Luk. 87, z. Leidens- u. Verklärgsgesch. Jesu Christi 92, zu Mark. 93; K. Bachmann als Textkritiker 89. ( )

Pöppl, Xav., (k.), Homiletik, Exegese, Domkapitul., bisch. geistl. Rat. Regensburg. (Passau 6/5 40.) **V:** Lob Gottes 78, 6. A. 96; Gesch. d. Wallfahrt in Tuntenhausen 83; Predigten 88, 91. **H:** Raym. Martini, Christologie 91.

Pörtner, Balthasar, Aegyptologie, D., Div.-Pfarr. Mühlhausen, Els., Rixheimerweg 27. **V:** Anschaugen d. hellenist. u. paläst. Juden üb. d. deutero-kanon. Bücher d. alt. Test. 93: D. Denk- u. Grabsteine der Sammlgen zu Karlsruhe, Mülhausen, Straßburg u. Stuttgart (m. Prf. Spiegelberg) 02.

Pöschko, And., ⅄ u. Germ., SchulR., emer. Dir. d. OReal- u. Fachschule f. Maschinenwesen. Wien III, Ungargasse 17. (Uretschlag 19/11 31.) ( )

Poeschl, Heinr., dtsch-nation. Politik, ✉, Sozialpol., ⚒, **H:** „Dtsches Gewerbe- u. Handelsbl." Brünn, Mähr., Elisabethstr. 8. (ebda 3/5 68.) **V:** Mietrecht nach dem BGB. 99; Bauherr u. Hauswirt (m. S. Müller) 00; Der unlautere Wettbewerb in Handel und Gewerbe 01.

Poestion, Jos. Calasanz (Pf. J. Calion, Svend Christensen), CP., Kult.- u. Littꝏ, ✓, ⚉, Ψ, **Ue:** Schw. NDIsländ. Altnord. LGr., k. k. Regierungsrath, Bibl.-Dir. i.

polit. Verwaltungsdienste u. Vorst. d. administrativen Bibl. d. k. k. Minist. d. Innern. Wien VIII, Wickenburggasse 24. (Aussee 7/6 53.) **V:** Griech. Dichterinnen 76, 2. A. 82; Griech. Philosophinnen 82, 2. A. 85; Aus Hellas, Rom u. Thule 82, 2. A. 84: Einleitung in d. Studium d. Altnord. 82, 87 II; L'assonance dans la poesie norraine 84; Island 85; Isländ. Dichter d. Neuzeit 97; Neuer dänisch-norweg. Sprachführer 87; Dänische Gramm. 88, 2. A. 98; Schwed. Gramm. 89, 2. A. 97; Norweg. Gramm. 90, 2. A. 00; Norweg. Lesebuch 02. **Ue:** Frithjofssaga (a. d. Altisländ.) 79; Bang, Völuspá u. d. sibill. Orakel 80; Kielland, ausgew. Novellett. 81; Garman u. Worse, N. 81 u. Auf dem Heimwege 84; Elster, Gefährl. Leute, N. 82; Sonnenwolken 86 u. Erz. 01; D. Tyrfingschwert (aus d. Altisländ.) 83; Isländ. Märchen 84; Lappländ. Märchen 83; Thoroddsen, Jüngling u. Mädchen, Erz. aus d. Neuisländ. 83, 4. A. 01; Andersen, Gesch. 84 u. Märchen 91; Schmidt, Erz. 85; Drachmann, See- u. Strandgesch. 88; Kärntner Novellen 97; Ibsen, ein Volksfeind 91; Bauditz, Erz. 96.

Poeta Saxo, s. Wilh. Oeke.

Pötsch, Jos. A., (k.), ■, Jugend- u. Volksschr., Red. d. „Pädagog. Vorträge u. Abhdlgen", Hauptlehr. Styrum, Rheinl. (Thalheim 23/3 65.) **V:** Strömungen auf d. Gebiete d. Pädag. 91; Religion od. Litt. als Zentrum d. Volksschulunterr. 92; Das Wichtigste f. Eltern u. Erzieher zur Pflege der Keuschheit 94; Undogmat. Christent. u. unabhäng. Morallehre, 10 Jugdschrift. 88/96, n. A. 98/01; Durch eigene Kraft 02. ()

Pötting-Persing, Fr. Hedwig Gräfin, Nov., /, Stiftsdame zu Prag. Wien III/3, Salesianergasse 7. (Prag 23/3 53.) **V:** Martha's Tagebuch 97; Um ein Buch, R. 01. ()

Pötzl, Ed. (Pf. Kleinpetz), CP., /, Humor, Red. d. „N. W. T." Wien I, Steyrerhof 3. (ebda 17/3 51.) **V:** Wien. Skizz. a. d. Gerichtssaal, 2. A. 84; Krimin.-Humoresken, 3. A. 84; Jung Wien 85; Wiener Skizzen 85; N. humor. Skizzen 86; Rund um d. Stefansturm, 8. A. 88; Herr Nigerl u. lauter solche Sachen 89; Leute v. Wien 89; Klein-Wiener 90; Wiener v. heute, 91; D. Herr v. Nigerl u. a. hum. Skizz. 92; Wiener v. Eisen, 2. A. 93; D. weltl. Kloster, Erz., 3. A. 94; Der letzte Hexenprozeß, Schw. 94; Stadtmenschen, Skizzenslg, 4. A. 95; Bummelei, n. Skizzenslg 96; Launen, Wiener Studien u. Skizzen 97; Wiener Zeitbilder, Ausgew. Humor 97; Hoch vom Kahlenberg 98; Landsleute, Kl. Beobachtungen e. Wieners 99; Mitbürger, neue ges. Skizzen 00; Mod. Gschnas u. a. kl. Skizzen 01: Henriges, Sk. aus Kunst u. Leben 02, 3. A. 02; Eingeborene, Wien. Sk. 03.

Poetzsch, Hugo, Politik, Sozialwirtsch., pol. u. gewerksch. Arbeiterbewegung, H: d. „Auslands-Correspondenz", Red. d. „Gastwirtsgehilfe". Berlin NO 18, Elbingerstr. 21.

Pohl, Else, s. Else Koeßler.

Pohl, Joh., (k.), DDeSchG., /, o. ö. Prf. d. Hochsch. f. Bodenkultur. Wien XVIII, Cottagegasse 22. (Römerstadt 2/12 42.) **V:** s. 1902, S. 1093. ()

Pohl, John Victor, /, Theaterkrit., Dr. phil., Red. d. „Kl. Journals", Dramaturg d. „Wintergarten". Berlin W, Merseburgerstr. 12. (Prag 25/3 60.) **V:** Liebessieg, L. 80.

Pohl, Jul., (k.), Volksschr., ✠, Domherr v. Ermland. Frauenburg, Ostpr. (ebda 13/7 30.) **H:** bezw. **V:** Pohls Kalender s. 64; Nachfolge Christi 81; **V:** Jubelgold, Kränze, um die Tiara 93, 3. u. 4. A. 03; Bernsteinperlen, 2. A. 95; Vaterland u. Königshaus 95; Veilchen u. Vergißmeinnicht I 97; Immortellen 99.

Pohl, Frau Louise, Musik. Baden-Baden, Hardstr. 20. (10/4 55.) **V:** H. Berlioz 00. ()

Pohl, Otto, ✝, christl. Archäologie, Dr. phil., Red. d. „Dtschn Evang. Kirchenztg." u. H: d. „Kirchl. Zeit- u. Streitfragen". Nieder-Schreiberhau, Moltkefels. (Berlin 31/3 52.) **V:** Das Ichthys-Monument v. Autun 80; Altchristl. Fresko- u. Mosaikmalerei 88. ()

Pohl, Rob., Humor, Nov., /. Meran, Andreas Hoferstr. 1. (Prag 15/3 50.) **V:** Peppis Soldat u. a. heit. Gesch. 93; Mamsell' Cerevis, Op. (mit R. Genée) 94; Incognito, Schw. (mit R. H. Greinz) 94; Elektrisch, Sch. 95; Mr. Filou, L. 95; Servus, Schw. 95; Die flieg. Holländerin, Schw. 97; Der Bernhardiner, Schw. (m. Paul Hirschberger) 98; Jadwiga, Libr. (mit dems.) 99; Rohrpostbriefe, Schw. (m. C. Kraatz) 00; D. neue Bürgermeister, Libr. (m. E. Gettke) 02. H: Grundsteine zum Meraner Theaterbau 95.

Pohle, Josef, (k.), ✝, ⁂, D. u. Dr. phil., o. UP. Breslau, Kreuzstr. 44 e. (Niederspay 19/3 52.) **V:** P. A. Secchi 83; D. Sternwelten 84 f. II, 3. A. 02; Lehrb. d. Dogmatik I 02.

Pohler, Armand (Pf. Augustus), /, Reg. d. Kaiser-Jub.-Stadtth. Wien XVIII, Haizingerstr. 17. (ebda 24/1 52.) **V:** s. 1902, S. 1094. ()

Pohlidal, Frau Helene (Pf. Hermann Dahl), ♀, /, Nov. Wien XIII/6, Neue Weltgasse 25. (Gr. Glogau 21/9 57.) **V:** Psyche, N. 92; Ein freigeword. Weib, Kom. 96; Felix, Fam.-Dr.; Beichte, Einakt; Die Rivalinnen, R. 01: Der Lebenskünstler, R. 01; Der Göttliche, R.; Erlöser-Arbeit, R.; Andreas Schroll, Sch.

Pokorny, Frl. Bertha, /, Kritik, Aesthe-

tik, diplom. Pianistin. Wien IV, Wiedner Gürtel 28. (ebda 6/5 76.) *

Pokorny, Hanns (Pf. Hanns Weber-Lutkow), Nov., Kritik, Dr. jur. Lutkow bei Radymno, Galizien u. Wildshut b. Salzburg. (Lemberg 27/9 61.) V: Schlummernde Seelen, Nov. 00; Die schwarze Madonna, N. 01; Die Müden, N. 03.

Pokorny, Ignaz, ⚓, k. k. RegR., SchulR., GD. i. R. Brünn, Thalgasse 4 a. (Iglau 16/7 36.) V: R. Grundriß d. Logik 78; Beitr. z. Logik b. Urteile u. Schlüsse 01. ()

Polack, Alfred, Dr. phil., Hamburg, Hansastr. 42. *

Polack, T., s. Rich. Braunbeck.

Polaczek, Ernst, Kunst♛, Dr. phil., UDoz. Straßburg i. E., Züricherstr. 6. (Reichenberg 6/7 70.) V: Der Uebergangsstil im Elsaß 94; D. Kunstdenkmäler d. Landkr. Cöln 98, d. Kreises Rheinbach 98, des Kreises Bergheim 99. ()

Polakowsky, H., ◍, ♛, Dr. phil. Berlin NW, Lübeckerstr. 6 I. V: Panama oder Nicaragua-Kanal? 93; Der Chilisalpeter 93. ()

Polaschek, Anton, klass. Ψ, Dr. phil., k. k. GDir. Floridsdorf b. Wien. (Kosteletz 12/6 55.) H: Prammer, Schulwörterb. zu Cäsars bellum gallic., 2. A. 97.

Poleck, Theodor, ⚗, Dr. phil., o. UP., GRegR. Breslau, Schuhbrücke 38/39 p. (Neisse 10/11 21.) V: s. 1902, S. 1094. ()

Polek, Joh., ◍, Dr. phil., U. Bibl.-Custos. Czernowitz, Residenzgasse 6 a. (Bautsch 27/2 43.) V: Australien 75; Erwerbg d. Bukowina durch Oesterr. 89; Capitel a. d. Gedenkbuch der röm.-kath. Pfarre zu Czernowitz 89; Protest. in d. Buk. 91; Anfänge d. Volksschulwesens in d. Buk. 91; Rückblick auf d. Forschgen zur Landes- u. Volkskde der Buk. 92, 2. A. 93; Repert. der landeskdl. Litt. d. Buk. 92; Buk. z. Anfang 1783 94; Anfänge d. Staatsgestütes Radautz 94; Die ehemalige russ. Münzstätte in Sadagóra 94; Josephs II. Reisen nach Galizien und d. Buk. 95; Die Lippowaner in d. Buk. 96 f. III; Das Entstehen u. die Entwickelung d. evangelisch. Pfarrgemeinde Czernowitz 97; Anfänge d. deutsch. Besiedelung d. Bukowina unt. d. Milit. Verwaltg 99; Die magyar. Ansiedelungen in der Bukowina 99; Die Vereinigung der Bukowina mit Galizien i. J. 1786 00; D. armenische Kloster Zamka 01. H: General Splénys Beschreibung der Buk. v. 1775 93; G. v. Asbóth, Religionsfondsherrschaft Radautz 94; Major F. v. Mieg, Beschreibung der Buk. 97. ()

Polenz, Wilh. v., Roman, ⚲, 𝒻, ♆, Rittergutsbesitz. Schloß Ober-Cunewalde, Sachsen. (Ober-Cunewalde 14/1 61.) V: Sühne, R. 90 II; Versuchung, R. 91; Preuß. Männer, Dr. 91; H. v. Kleist, Dr. 91; Unschuld, R. 92; Pfarrer v. Breitendorf, R. 93 III; Karline, N. u. Ged. 94; Büttnerbauer, R. 95; Reinheit, N. 96; Grabenhäger, R. 97 II; A. Bockholdt, Dr. 98; Thekla Lüdekind, R. 99; Liebe ist ewig, R. 00; Luginsland, R. 01; Junker u. Fröhner, Dr. 01; Wurzellocker, R. 02.

Politzer, Adam, ⚷, Dr. med., o. UP., Dir. der Klinik f. Ohrenkranke. Wien I, Gonzagagasse 19. (Alberti 1/10 35.) V: Beleuchtungsbilder des Trommelfells 65; Wandtafeln z. Anatomie d. Ohres 73; Lehrbuch d. Ohrenheilkde 79, 4. A. 01; Anat. u. hist. Zergl. d. Gehörorgans im normalen u. kranken Zustande 88; Atlas d. Beleuchtungsbilder des Trommelfells 96. ()

Polke, Hugo, 🖃, Sozialpolitik, Red. Berlin W, Passauerstr. 3. (Zülz 10/8 49.) V: Gewerkvereins-Leitfaden 73; Gewerkvereine u. Sozialdemokratie 78; Deutsche Gewerkvereine 88.

Pollack, Heinr., Dr. jur. utr., LGR. Berlin W, Kalckreuthstr. 16. (Groß-Glogau 14/4 44.) V: Mitteilungen über die Hexenprozesse in Deutschland 86; Schenkungswiderruf 86.

Pollacsek, Jul. Ador., VB., PA., Essay, Ue: U, Dr. phil. Berlin W, Wichmannstr. 11 a. (Budapest 5/2 55.) V: Buchhalter; Städtebild „Hamburg"; Nordseebäder auf Sylt. ()

Pollaczeck, Max (Pf. Max Richter, Walther Morgan), USch., Roman, /, ⚲, Dr. jur., Red. an d. „Morgenpost". Berlin SW, Waterlooufer 14. (Nicolai 15/3 68.) V: Gertrud 97; Die Wohlthäter 98; Die neue Brücke 99; Der zweite Doktor 01; D. Marracher-Parthie 01; Vor dem Gesindeball, L. 02.

Pollak, Alice, s. Alice Gurschner.

Pollak, Gust. Alex., heißt jetzt Pahlen.

Pollak, Heinrich (Pf. H. Klein und P. Heinrich), CP., /, ♅. Wien I, Grillparzerstr. 14. (Mattersdorf 2/4 35.) V: Brüder v. starken Geist, R.; Geheimnisse d. Kerkers, R.; Ein dunkles Verhängnis, R.; Kl. Residenzgeschichten, 2. A. 84; 30 Jahre aus d. Leben e. Journalisten 94/97 III; Erzh. Johann u. Bulgariens zweite Dynastie 00. ()

Pollak, Ludw., klass. Archäologie, Dr. phil., Privatgelehrter. Rom, Istituto archeologico Germanico. (Prag 14/9 68.) V: Zwei Vasen a. d. Werkstatt Hierons 00; Klass.-antike Goldschmiedearbeiten im Besitze Sr. Exc. A. J. von Nelidow, k. Russ. Botschafter in Rom 03.

Pollak, Rudolf, ⚒, Dr. jur., k. k. Gerichtssekr., UDoz., Prof. der Exportakademie. Wien VIII, Schmidgasse 4. (ebda 9/6 64.) V: Die Widerklage 89; Das gerichtliche Geständnis 92; D. Konkursrecht 97.

Pollatschek, Moriz, CC., PA., Journa-

list, Red. des „N. W. Tagbl." (I. Steyrerhof 3.) Wien IX, Müllnergasse 13. (Neuzerekwe, Böhm. 5/10 50.) ()

Pollender, Otto, Red. der „Leipziger Volkszeitg". Leipzig-Kleinzschocher, Bahnhofstr. 20 I. (Düben 11/8 60.)

Pollhammer, Josef, ✠, Dr. jur., Notar. Krems, NOe. (Aussee 20/2 32.) **V**: Ged. 63; Columbus, 3. A. 92; N. Ged. 80, 2. A. 94; Protestanten von Salzburg, ep. Erz. 90; Ged., n. Folge 98.

Pollmann, Theod. L. (Pf. früher Osk. v. Kellen, jetzt H. Grube), ✪, Epik, Roman, Ger.-Assess. a. D. Materborn bei Cleve. (Kellen 7/9 46.) **V**: s. 1902, S. 1096. ()

Polonski, Georg, Dr., Russica, Soziologie, ⁂. München, Augustenstr. 107 I. (Jekaterinoslaw 3/3 71.) **V**: Gewissen, Ehre u. Verantwortung 98; Gesch. d. russ. Litt. 03. **Ue**: Die Volkswirtschaft in Rußland nach der Bauernemancipation 99.

Polstorff, Wilhelm, Red. d. „Kladderadatsch". Berlin W, Schellingstr. 4 III. (Kirchdorf 43.) ()

Poltermann, Willib., s. Frz Böttger.

Polzer, Aurelius (Pf. Erich Fels u. Armin Stark), ✠, Ep., /, ♔, ♆, GP. a. D., H: u. verantw. Schriftl. d. „Grazer Wochenblattes". Graz, Wickenburggasse 32. (Feldkirch 16/12 48.) **V**: Zu Schutz u. Trutz (A. Stark) 83; Rufe a. d. deutschen Osten (m. A. Hagen) 84; Wehr u. Waffen (m. dems.) 85; Bekennt euch zur deut. Nationalkirche 86; Im Harnisch 87; Kalend. d. Schulvereins 88; N. Hamerling 89; Gedenktage f. das deutsche Volk 93; N. Hamerling als völkischer Dichter 97; Sonnenwende (Wesen u. Bedeutung u. Bräuche) 02; Julfest (Wesen u. Bedeutung u. Bräuche) 02; Südmark-Kal. (mit K. W. Gawalowski) seit 98.

Polzin, Albert, ASV., ✠, ✪, Dr. phil., Cand. des höh. Lehramts. Hildesheim, Bergsteinweg 59. (Nienburg a. d. W. 18/10 77.) **V**: Stud. z. Gesch. d. Deminutivums im Dtschen 01; Erik Gollmann, Künstlertragödie 02. *

Pommer, Ed., s. Ed. Höber.

Pommer, Gustav, ⚷, Dr. med., o. UP. Innsbruck. (51.) **V**: Untersuchgen üb. d. lacunäre Resorption i. erkrankten Knochen 81; Ostoklastentheorie 83; Osteomalacie u. Rachitis 85; Beitr. z. Kenntn. d. fadenbildend. Bakterien 86; Teratolog. Mitteil. a. d. patholog.-anat. Inst. Innsbruck 89; Beiträge z. path. Anatomie d. Blutgefäße 92; Schädel- u. Gehirn-Asymmetrie, verursacht dch e. Kephalaematoma intern. 94; D. Bedeutung d. Funktion f. d. Erklärg in d. neueren Pathologie 02.

Pommer, Josef, DDeSchG., Volkslied., Logik, ⁂, /, Theater-Krit., Dr. phil., GP., M. d. östr. Abg.-H., mit H. Fraungruber Leiter d. Monatsschr. „Das dtsche Volkslied". Wien V, Franzensgasse 11. (Mürzzuschlag 7/2 45.) **V**: Z. Abwehr einiger Angriffe auf Kants Lehre v. d. synthet. Natur mathemat. Urteile 73; N. Maß u. Gewicht 75; Liederbuch für die Deutschen in Oesterr. 84, 4. A.; Beisp. u. Aufg. z. Lehre v. Kateg. Syllogismus 84, desgl. z. Lehre v. d. Folgergen 90; Jodler u. Juchzer 89; 252 Jodler u. Juchzer 93; Steirerlieder 89/90, n. F. 99; Deutsche u. dtsch-österr. Volkslieder 90/91, n. F. 00; 7 Flugschr. z. Kenntn. u. Pflege des deut. Volksliedes; 60 fränk. Volkslieder 94; m. Neckheim: 222 echte Kärtnerlieder 91/93 2 Abtheilgen, 3. u. 2. A.; Heit. dtsche Volkslieder 00; Echte dtsche Volkslieder 00; Volksmusik d. deut. Steiermark, I: 444 Jodler u. Juchzer aus Steiermark 00; Oberschefflenzer Volkslied. ges. von A. Bender, Niederschr. d. Weisen von Dr. J. Pommer 02.

Pompecki, Bernhard (Pf. Bernhard v. Schaustern), VB., ◧, ✠, /, Musik, Bibliogr., Lehrer, Dirigent der Gefängnisschule. Schwetz (Weichsel), Westpr., Burgstr. 9. (Schaustern 10/8 50.) **V**: Anfangsbuchstaben in der dtschen Rechtschreibg 86; Schulschematismus der Prov. Westpr. 87; Allgem. deutsches Schützenliederbuch 98; Ausw. kath. Kirchenlied. 98; Schützenlieder-album (Klav.-Ausg.) 99; Hörnerschall und Lustgesang (Klav.-Ausg.) zum Jäger-Kommersbuch; Hoch deutsches Lied 00; Jagd- u. Waldhornschule nebst Jagd-Signalbuch 00; Der Rhein u. seine Gaue im deutschen Liede, Prachtw. 02; Volldampf voraus! Dtsche Flotten- u. Seemannslieder (Klav.-Ausg.) 02; An grünen Rhein, beim goldn. Wein, Rheinliederbuch (Klav.-Ausg.) 03. **MitV**: u. H: H. Burckhardt, Wald- und Jagdlieder (Jäger-Kommersb.), 2. A. 99.

Pompecki, Bruno (Pf. F. Brunow), Litt. ♔, Nov., ✠, cand. phil. Schwetz, Westpr., Burgstr. 9. (ebda 7/4 80.) **V**: Heine a. Geibel, Studie 01.

Pontzen, Alfr., Bellet., Musik. Aachen, Büchel 15. (Eupen 5/5 70.) **V**: Von d. Nordsee bis zum Mittelmeer 99, 2. A. 00; Ein Ausflug zur Pariser Weltausstellung 00.

Poppe, Albr., ♈. Vegesack, Brennerstr. 13. (ebda 8/6 47.) ()

Poppe, Frz, ◧, ✠, /, Nov., ♔, Hauptlehr., Schulvorst. Oldenburg i. Gr. (Rastede 24/3 34.) **V**: Winachsbom un Haßelstruck 67; Am Zwischenahner See, Ged. 69; Deutschlds Heldenkampf, 2. A. 72; Marsch u. Geest, Ged. 79; Ueber Simultanschulen, 5. A. 80; Album oldenb. Dichter 82, 2. A. 83; Heimatkunde Oldenburgs, 2. A. 84; Vorbereitg auf Luthers klein. Katechismus 84; Zwischen Ems u. Weser 88, 2. A. 01; Gesch. d. Reiches Gottes, 17. A. 93; Dtsche Sprachschule, 5. A. 93; Am Lebensborn, Ged. 97; Jan u. Hinnerks ges. Werke 01.

Poppe, Rich. F., ⚗, Red. u. Verleger d. „Destillateur u. Liqueur-Fabrikant" u. chem.-techn. Auskunftsbureau. Leipzig-Gohlis, Dorotheenstr. 12. (Leipzig 3/10 41.) V: Unsere Farben u. Farbwaren 87. H: Kal. f. d. Kolonial- u. Materialwarenhdler, Destillateur- u. Liqueurfabr. 88/89.

Poppe, Theodor, Litt.♛, Kritik, Dr. phil., H: d. „Litterar. Ratgeb. der Frankfurt. Buchhdler". Frankfurt a. M., Merianstr. 26. (ebda 23/12 75.) V: F. Hebbel u. sein Drama 00.

Poppée, Fräul. Dolphine, Psycho-Graphologie, beeidete Schriftsachverständ. b. k. k. Landesgericht f. Strafsachen. Wien VIII, Schlösselgasse 26, Th. 14, im Sommer Bad Bechyn, Böhm. (Neuhof 8/9 65.) V: Das Schriftgeheimnis 96.

Poppenberg, Felix, BP., PA., Krit., Litt.♛, /, Dr. phil. Charlottenburg, Kantstr. 153. (ebda 13/10 69.) V: Zach. Werner; Hugo v. Hofmannsthal.

Popper, Jos., ⚙, Sozial⁂, Ingenieur. Wien IX, Müllnergasse 3. (Kollin 22/2 38.) V: Recht zu leben u. Pflicht zu sterben 78; Physik. Grundsätze der elektr. Kraftübertragung 84; Fürst Bismarck u. der Antisemitismus 86; Techn. Fortschritte nach ihrer ästhetischen u. kultur. Bedeutung 88; Flugtechnik 89; Phantasieen eines Realisten (Pf. Lynkeus) 99, 10. A. 01.

Popper, Rich., Journalist, Red. d. „Ill. Kurorte-Z.", H: u. Verl. d. „Ill. Hausfrauen-Z." u. d. „Ill. W. Hausfr.-Kal." Wien I, Wolfengasse 4. (Hollitsch 50.)

Popper, Frl. Wilma, VB., Nov., Märchen. Raab, Ung. (ebda 57.) V: Märchen u. Gesch. f. große u. kleine Kinder 91; Altmod. Leute, N. 94; Miniaturen, N. 97; N. Märch. u. Gesch. 98; Sonderlinge, N. 98; Nieten, N. 00; Gegen den Strom, N. 02; Die Fahne hoch, Erz. 02. [Poray.

Poray, Madeyski v., f. Madeyski von

Porges, Edmund, CP., Red. des „W. Tagbl." Wien II, Czerningasse 14. ()

Poritzky, J. E., ✪, Roman. Berlin W, Schleswiger Ufer 16. V: Bolko, Dr. 93; Tugend, Dr. 94; Heilige Nacht, Dr. 95; D. Gesch. d. span. Inquisition 96; Keinen Kadosch wird man sagen . . ., N. 96; Abseits v. Leben 96; Wie sollen wir H. Heine verstehen? 96; Fern v. Glück, Psychol. N. 97, 2. A. unt. d. Tit. Kasimir Wirda 98; Todgeweihte, Sk. 97; Das Buckelchen u. a. Sk. 98; Die Studenten, Berl. N. 01; Lamettrie, Leben u. Werke 00; Brüder, Dr. 00; Ged. 00; Heine-Dostojewski-Gorki, Ess. 01; Skizz. 01.

Poritzky-Orzolkowski, Helene, ✪. Berlin W, Schleswiger Ufer 16. V: Ged. 96; Ged. 97; Einsame Straße, G. 98; Skizzen 98.

Porsch, Felix, (k.), Dr. jur., JustR., RA., fürstbischöfl. KonsistR. Breslau, Ohlauufer 14. (30/4 53.) V: Ueb. d. Bedeutung d. Beweises durch Indizien im geistl. Gerichtsverfahren 76; Rückgabe d. preuß. sog. Sperrgelder 91; Preuß. Gesetz, betr. das Diensteinkommen der kath. Pfarrer 98.

Port, Frl. Frieda, PA., ✪. München, Hasenstr. 3/III. V: Ged. 88.

Portal, Rud., ✪, Hofschausp. Altenburg, S.-A., Alte Post. (Leipzig 27/9 69.) V: Mod. Liebe 97; Er, Bismarckfestsp. 98. ()

Portig, Gust., Dr. phil., HofR. Stuttgart, Reinsburgstr. 61. (Leipzig 1/6 38.) V: Relig. Reden 76; Relig. u. Kunst 79 II; Sixtin. Madonna 82; Wagners Ring 82; Christusideal in der Tonkunst 83; M. Luther 83; Weltgericht in d. bild. Kunst 85; Darstellg des Schmerzes in d. Plastik 85; Text zu R. Crells Frauennamen 85; Z. Gesch. d. Gottesideals in der bild. Kunst 87; Angewandte Aesthetik 87 II; Schiller i. f. Verh. zur Freundschaft u. Frauenliebe, sowie in s. inneren Verh. zu Goethe 94 II; D. Weltgesetz d. kleinsten Kraftaufwandes I 03.

Posadowsky-Wehner, Arthur Adolf, Graf P.-W., Frhr. v. Postelwitz, ✉, Dr. jur., Kgl. prß. Staatsminist., M. d. Prß. Staatsrats, allg. Stellvertr. des Reichskanzlers, Staatssekr. d. Innern, M. d. BR. Berlin SW, Wilhelmstr. 74. (Großglogau 3/6 45.) ()

Poschinger, Heinr. Ritter v., Dr. jur., Politik, ✉, GRegR. Berlin W, Wilhelmstr. 71. Sendungen nach Berg a. Starnberg. See, Bay. (Münch.) V: Lehre v. d. Befugnis z. Ausstellg v. Inhaberpapieren 70; Eigentum am Kirchenvermögen 71; Bankgesch. d. Königr. Bay. 71/76; Banken im dtschen Reiche, Oestr. u. d. Schweiz 77; Beitrag z. Gesch. der Inhaberpapiere 75; Bankwesen u. Bankpolitik in Preußen 78/79 III; Preußen im Bundestag 51/59 I 51/54, 2. A. 82; II 54/56, 2. A. 82; III 56/59, 2. A. 82; IV 51/58, 2. A. 85; Lassalles Leiden, 4. A. 89; Bismarck als Volkswirt 1847/90, 90 III; Aktenstücke z. Wirtschaftspol. des Fürsten Bismarck 1862/85 90 f. II; L. Bucher 90 bis 94 III; N. Bismarckbriefe 89/91 III; Die wirtschaftl. Verträge Deutschlands 92 III; Fürst Bismarck u. der Parlamentarier, I 3. A. 94, II (1847/79) 95; III (1879/90) 96; Ansprachen d. Fürsten Bismarck 94/99 II. H: Erinnerg aus d. Leben v. H. V. v. Unruh 95; Fürst Bismarck, N. Tischgespräche u. Interviews, I 2. A. 95, II 98; Die Kriegstagebücher d. Grafen Fred Frankenberg 1866, 1870/71, 3. (Volks-) Ausg. 97; Fürst Bismarck u. der Bundesrat d. norddt. Bundes 96/98 IV, 2. A. 99; Bismarck-Portefeuille 99 V; John Booth, persönl. Erinnerungen an d. Fürsten Bismarck 99; Fürst Bismarck und die Diplomaten 99; Unter Friedr. Wilh. IV. Denkwürdigkeiten des Ministerpräsid. Otto Fürst von Man-

teuffel I 48|51, II 51|54, III 54|82 01; G. Kinkels sechsmonatliche Haft im Zuchthause zu Naugard 01; Preußens auswärt. Politik 1850|58. Dokumente aus d. Nachl. d. Ministerpräs. Otto Frhr. v. Manteuffel I 50|52, II 52|54, III 54|58 02: Bei Rob. v. Keudell, Ein Bismarck-Interview 02. H: Scharlach, Kolon. u. pol. Aufsätze u. Red. 03.

Poschinger, Frau Marg. Edle v. (Pf. Margarete v. Frauenau), Erz. Berlin W, Wilhelmstr. 71. (Breslau 62.) V: Erlebtes u. Erdichtetes 93; Ebenbürtig, E. 94; Wie Künstler lieben 95; Kaiser Friedr. II. 98|99.

Poske, Friedr., Dr. phil., GP. Berlin-Friedenau, Hauffstr. 2. (Berlin 5|4 52.) H: d. „Zeitschr. f. d. physik. u. chem. Unterr." 87|88 ff.; H. v. Stein, Goethe u. Schiller 93; derſ., Vorleſ. üb. Aesthetik 97; derſ., Giordano Bruno 00. V: Wagner u. die deutsche Kultur 88.

Pospischil, Frau Maria, ⊙, Schauspiel. Hamburg, Hochallee 11. (Prag 22|1 64.) V: Volkstüml. Erklärg v. Goeth. Faust I u. II.

Possanner, Benno Frhr. v., Verwalt.-Recht, ⚒, ⚙, Dr. jur. Korneuburg b. Wien. (11|2 57.) V: Chem. Technologie d. landwirtschaftl. Gewerbe, 3. A. 03; der Biererzeugung, 4. A. 94; der Zuckerfabrikat., 4. A. 94; d. Branntweinerzeugung, 4. A. 94; D. Industrie d. Mineralöle, 4. A. 94; D. Pensionen u. Provisionen d. k. k. östr. Civilstaatsbediensteten u. Staatsarbeiter 98; Systemat. Darstellg d. österr. Staats- cassen- u. Verrechnungswesens 02; D. Tabakverschleißwesen in Oesterreich 02. *.

Possart, Ernst Ritter v., Dramaturgie, Prof., Hoftheater-Intendant. München, Maria Theresiastr. 15. (Berlin 11|5 41.) V: D. dtsch-franz. Krieg, Tr. 71; Kgl. Theaterschule München 77; Ausgabe d. Schauspielkunst 95; Ueb. d. Gesamtaufführung d. Goetheschen Faust 95; D. Neueinstudierung u. Neuaufführung des Mozartschen Don Giovanni (Don Juan), d. Zauberflöte, d. Wallenstein; Recht d. Herzens, Sch. 98; Im Aussichtswagen, L. 98; Erinnerungen an Herm. Levi 00; D. Separat-Vorstellgen vor König Ludwig II. 01; Welches System der Scenerie ist am besten geeignet f. d. Vorstellung verwandlungsreicher, klassisch. Dramen, insbes. d. Shakespeare'schen? 01; Der Lehrgang d. Schauspielers 01. H: u. **Bearb.**: Shakespeare, König Lear 75, Kaufmann von Venedig 80, Coriolan 82.

Post, Julius, ⚗, ⚙, Sozialpolitik, Dr. phil., Prf., GORegR. u. vortr. Rat i. Min. f. Hdel u. Gew. u. TH Sch.- u. Berg-Akad.-Doz. Berlin W, Schaperstr. 32. (Göttingen 26|5 46.) V: Grundriß d. chem. Technologie 79; E. chem. Experimentalvortrag vor Arbeitern 79; Chem.-techn. Analyse 81, 2. A. 88; Arbeit statt Almosen 83; Musterstätten pers. Fürsorge von Arbeitgebern f. d. Geschäftsangehörigen I 89, II (mit H. Albrecht) 92; Patriarch. Beziehgen in d. Großindustrie 89; Neuere Richtungen auf dem Gebiete der Wohlfahrtspflege 99.

Postall, Paula, s. Paula Buschhorn.

Postel, Georg (Pf. Georg v. d. Halde), Humor, ✠, Hauptm. z. D. u. Bezirksoffiz. Chemnitz, Sachs., Kastanienstr. 44. (Neisse 23|4 62.) V: Aus d. Tornister, Mil.-Hum. 02; Der Bergmann v. Falun, Eine Bergmannsmär 02. *

Postler, Frl. Elisab. (E. Linden), FDS., ASV., ✠, Missionsschr. Schkoelen bei Naumburg a. d. S., Mönsbachstr. 67. (Santomysl 11|4 63.) H: Unt. d. Weihnachtsstern, Erz. 95; Ernstes u. Heiteres, Geleg. G. 00; Um e. Pflaume, Erz. 02; Schneeglöckchen, Erz.; Zwei Seelen, Erz. 03.

Postler, Frl. Martha, Aufsätze, Missionsberichte, Leiterin d. Blindenheims. Hongkong, China, Ev. Blindenhm Tsau Kwong. (Santomischel 26|2 60.) () [v. Leesen.

Postumus, Carl, s. Postuma Wilhelm.

Poten, Bernh. v., ⚔, Oberst z. D. Berlin W 10, Stülerstr. 2. (Celle 8|8 28.) V: Braune Husaren in Frankreich, 2. A. 76; Uns. Volk i. Waffen 85 f.; Milit. Dienstunterr. f. Einj. Freiw. d. Kav., 6. A. 92; Gesch. d. Milit.- Erziehg.- u. Bildungswesens in d. Landen dtscher Zunge 89|99 VI: G. Frhr. v. Baring 1773|1848, 98. H: d. Handwörterbuch d. ges. Militärwiss. 76|80.

Poths-Wegner, Friedrich, Roman u. Reisen, ⊙. München, Leopoldstr. 38 I. (Wiesbaden 24|1 44.) V: Versch. Wege, R. 85; Die eiserne Maske, R. 93; Reisen d. Ungarn b. zur Grenze d. Halbmondes 95; Kreuz- u. Querfahrten 96; Korsika 97; Handel u. Wandel, Dr. 97; Venedig 98; Capri 98; Reisen an d. Adria, durch Montenegro u. Albanien 99; E. Gesellsch. wid. Willen, L. 00; Neu Hellas, R. 01; Lola Montez, R. 02.

Potier des Echelles, Othmar Baron, Dr. jur., ⊙, Waffenkde, ⚔, Vorst. Mitgl. f. Oesterr. im Verein f. histor. Waffenkde. Wien IX|4, Ferstelg. 6. (Preßburg 14|7 63.)

Potier des Echelles, Rudolf Baron, DOeSchG., Kriegswiss., ⚔, ⚙, Militär-Red. d. „Reichswehr", („Vedette"). Wien IX|3, Ferstelgasse 6. (Schloß Weinberg b. Gmunden 12|4 36.) V: Heerwesen auf der Weltausstellg 73, 74; Textilindustrie und Beziehungen z. Heerwesen 75; Kurzwaren-Industrie u. Heerwesen 76; Industrie als Hilfsmittel des Kriegs 78; Produktionsverhältn. Bosniens und der Herzegowina 79; Militär-Alpinisten 84; D. neue Wehrges. 89, 12. A. 98.

Potkany, H., s. Herm. Strach.

Potonié, Henry, ⚷, ▲, Dr. phil., Chef-Red. d. „Naturwiss. Wochensch.", K. Prß.

Landes-Geolog, Prf. f. Pflanzenpaläontol. a. d. Bergakad. u. UDoz. Berlin N, Invalidenstr. 44. Privatwohnung: Berlin-Großlichterfelde-West, Potsdamerstr. 35. (Berlin 16/11 57.) V: Ill. Flora von Nord- u. Mitteldeutschld 85, 4. A. 89; Elemente der Botanik 88, 3. A. 94; Lehrb. der Pflanzen-Paläontologie 97/99; Eine Landschaft der Steinkohlenzeit 99; Ein Blick in d. Gesch. d. Botan. Morphologie u. d. Pericaulom-Theorie 02.

Pott, Emil, Dr. phil., landw. Tierprodutt., Ernährg, Alpentouristik, ao. TH Sch.-Prf. München, Schellingstr. 85 I. (Oldenburg 27/8 51.) V: Ueb. Neubildgen u. Individualpotenz 73; Anleitg z. Berechnen von Futtermischgen 80; Biertreber als Futtermittel 81; Z. Kultur d. Braugerste 82; Landw. Futtermittel 89; D. gegenwärt. Lage u. d. Zukunft uns. Hopfenbaues 90; Distanzritt u. Pferdezucht 92; Uns. Ernährgschemie 95; Mais als Futtermittel f. Pferde 97; D. Formalismus in d. landwirtsch. Tierzucht 99; Rassezucht u. Zucht auf Leistung 01.

Povinelli, Adolf Heinrich, DDeSchG., ⊙, ♆, ✎, Ue: IF. Wien XVIII, Hofstattgasse 7. (Innsbruck 12/7 61.) V: Morgenwolken, G. 83; Sylvestergedanken ein. Tirolers, G., 4. A. 86; Ahasverus in Tirol, Erz. 90, 2. A. 92; Mönch und Herzogin, Dichtung 93; Freie Liebe, Dichtg 94; Thalias Weihe, Festsp. 95.

Poyssl-Loifling, Ludwig Baron v., ⊙, Red. d. „Neuen Wiener Journal". Wien IX, Nußdorferstr. 16. (10/5 71.) V: s. 1901, S. 1094. ()

Poznán, Frl. Solán, ⁂, Frauenfrage, ✎, Staatslehrerin. Pancsova, Süd-Ung., Serbengasse 21. (M. Vásárhely.) V: Das Frauen-Geschlecht b. d. Balkan-Christ. 01. *

Pozorny, Frl. Tony (Pf. T. Orny), DDeSchG., Roman, Nov., ✎, Jugdschr. Brünn, Thalgasse 3 II. V: Im Banne d. Kometen, R. 83; Verdacht und Schuld 85; Goldschmiedstochter, Erz. 87; Kern und Schale, Erz. 88; Baroneßchen, Jugenderz. 90; Venetian. Nobile, humor. Erzähl. 92; Ein Besuch im neuen Brünner Kaiser Franz-Josef-Kinderspitale 99.

Praechter, Karl, klass. Ψ, Dr. phil., oö. UP. Bern, Moubijou 16. (Heidelberg 17/10 58.) V: Cebetis Tabula quanam aetate conscripta esse videatur. 85; Cebetis Tabula, ed. Car. Pr. 93; Kebrenstudien 97; Hierokles der Stoiker 01.

Praehauser, Ludw. (Pf. Ludw. Eckhart), Kritik, Essay, Skizzen, Lehr. Salzburg-Nonnthal, Freisaalgasse 4. (ebda 10/8 77.)

Prager, Adolf Friedrich, CP., Nov., Theater-Statistik, Theater-Kritik, Wiener Lokal-Chronik, Red. d. „Wiener Morgenztg". Wien IV, Waaggasse 10. (ebda 26/5 53.)

Prager, Emil, ✉, Beamter d. Anglo-Oesterr. Bank. Wien XVIII/1, Anton Frankgasse 3. (Budapest 28/12 71.)

Prager, Emil S. M., H: u. Chef-Red. d. „Allgem. deutsch. Anzeiger f. chem. Industrien". Berlin-Charlottenburg, Stuttgarter Platz 2. (ebda 14/4 41.)

Prager, Fritz, Naturheilkde, Hygiene, Dr. med. Barmen, Alleestr. 83. (Berlin 20/5 62.) V: Die Zuckerkrankheit 89; Vor- und Nachteile der Naturheilkunde 89; Zur Reform des medizin. Studiums 94; Männersünden u. Frauenleiden 99; Werth d. phys.-diät. Therapie 99; Das Wochenbett 99; Syphilis u. Prostitution 00; Naturärztl. Hausbibl. 00; D. sanitäre Erziehg erblich belasteter Kinder 01; Geschlechtsleb. d. Männer als Ursache d. Nervosität 01.

Prager, Georg, ⚖, Dr. jur. Charlottenburg, Uhlandstr. 20. (Glogau 20/1 48.) V: Lehrbuch d. ges. Privatrechtes 88/90 III.

Prager, Frau Mathilde (Pf. Erich Holm), VB., Essay, Ue: EFSkand. Wien IX, Hahngasse 9. Ue: Lie, Ein Mahlstrom 88; Werner v. Heidenstam, Endymion 91; Cl. Tschudi, Eugenie Kais. der Franzosen 92; A. Strindberg, Leute auf Hemsö, Erz., Gläubiger, Tragi-Kom., 2. A. 00; Küster auf Ranö, Erz. 96; Neue Nov. 98; Schlüssel d. Himmelreichs, Märchensp. 00; Schlafwandlernächte am hellen Tage, Dichtg 02.

Prahl, Karl, Litt. ♛, Dr. phil., GProf. Danzig-Langfuhr. (Offecken 7/1 56.) V: Hoffmann von Fallersleben, Unsere volkstüml. Lieder herausgegeb. u. neu bearb., 4. A. 00. ()

Prandtstätter v. Prandtstetten, Frz, DDeSchG. Wien IX, Nußdorferstr. 11.

Prasch, Alois, BP., ⊙, ♆, ✎, Hoftheaterintend. a. D. Berlin-Charlottenburg, Kantstr. 8. (Leipa 8/10 58.) V: Jägerwirt 85; Dornröschen 91; Kärntner Kirchweihtag 92; Steiermärker i. Badener Land; A. Badens Vorzeit; Tapferes Schneiderlein 93; Hohenzollern; Hermione; D. Fröschlein, d. auf Reisen ging 94; Alt Nürnberg; F. Schiller; Maria Raymond 95; Faust, II. Th. f. d. Bühne einger. 97; Wie es euch gefällt, f. d. Bühne eingerichtet 98; Lieder eines Wandervogels; Staatsgeheimnisse (mit Fürst Wrede); Goldmarie und Pechmarie 99; D. kl. Sirene (m. R. Presber) 00; D. Nest d. Zaunkönige, Op. Text 01; Struwelpeter, Märchensp. 02.

Prato, Katharine, s. Victorine v. Leitmaier.

Pratsch, Hugo, BP., Dr. phil., Red. d. „Berl. Börsen-Zeitg." Berlin-Niederschönhausen. (22/12 54.) V: Ein Wort z. Arbeiterfrage nach d. Kais. Erlassen vom 4/2 90; Welt als Werkstatt 93.

Prausnitz, Wilh., Hygiene, o.ö. UP., Vorst. des hyg. Inst. d. Univ. und d. staatl. Lebensmittel-Untersuchgsanstalt. Graz,

Zinzendorfgasse 9. (Gr.-Glogau 1/1 61.) **V**: D. Einfluß d. Münchener Kanalisation auf d. Isar 89; Physiolog. u. sozial-hygien. Studien üb. Säuglings-Ernährg u. Säuglings-Sterblichkeit 02; Grundzüge d. Hygiene 92, 6. A. 02.

Praxmarer, Joh., (k.), Dr. phil., Jugendlitt., Pfr. u. Religionslehrer a. d. Augustinerschule u. d. Lehrerseminar, **H**: d. „Stern d. Jugend". Friedberg i. Hess. (Bingen a. Rh. 16/5 53.) **V**: D. Streiter Mariens 81, 2. A. 92; Z. Kampf u. Sieg 82, 2. A. 93; St. Stanislaus 84; Maria vom guten Rat 86; Handbüchl. f. fromme Kinder 86; P. Rem 90; D. kath. Jungfrau 91; Studentengebetbüchlein 94, 2. A. 99; Der heil. Nik. u. s. Verehrg 94.

Prazak, Georg, ✠, Dr. jur., Prf. Prag, Korngasse 43. (Elbogen 16/10 46.) **V**: Recht d. Enteignung in Oesterr. 77; Prinzipielle Abgrenzung d. Kompetenz d. Gerichte u. Verwaltungsbehörden 89; Wasserrechtl. Kompetenzfragen 92.

Prechtl, Hermann, DOeSchG., PA., ♛, Reiseschriftst., Red. d. „Innsbrucker Nachrichten". Innsbruck, Heiliggeiststr. 4. (Braunau a. Inn 11/3 73.) *

Preindlsberger-Mrazovic, Frau Milena, Journ., /, Nov. Serajevo, Bosn., Landesspital. (Wien 28/12 67.) **V**: Selam, R. 93; Bosnisches Skizzenbuch 01.

Prellwitz, Fräul. Gertrud, ⊙, OLehrerin. Berlin-Halensee, Bornstedterstr. 8. (Tilsit 5/4 69.) **V**: Oedipus, Dr. 98; Zwischen zwei Welten 01; Weltfrömmigkeit u. Christentum 01. ()

Prels, Max, ♆, /, Kritik, Jurist. Wien II, Hofenedergasse 1. (ebda 28/7 78.) **V**: Jugend-Ernte, Ged. 01.

Prem, S. M. (Pf. Christ. Ewald), Litt.-♛, Reiseschild., Dr. phil., Prf. Graz, Merangasse 46. (Niederau 27/10 53.) **V**: J. Schellhorn, Leben und Dichtungen 85; Grillparzer 91; M. Greif 92, 2. A. 95; Goethe 93, 3. A. 00; Kufsteiner Festschrift 93; Der Lyriker H. v. Gilm 96, 3. A. 97; Ueber Berg und Thal, Schildereien a. Tirol 99; Adolf Pichler, d. Dichter u. Mensch 01.

Premerstein, Anton von, klass. Altertumsk., Dr. phil. u. jur. utr., UDoz., Conservator der Central-Comm. f. Kunst- u. hist. Denkm., Beamter d. k. k. Hofbibl. Wien IX, Glasergasse 6. (Laibach, Krain 6/4 69.) **V**: Zur Geogr. u. Verwaltg O.-Pannoniens 97; Röm. Straßen u. Befestigungen in Krain (m. S. Rutar) 99.

Prenzlau, K. v., s. Karl v. Zastrow.

Presber, Rudolf, ♆, Nov., ⊙, Feuill.-Red. d. „Post", Dr. phil. Berlin W, Geisbergstr. 30. (Frankfurt 4/7 68.) **V**: Leben u. leben lassen, Ged. 92; D. Schatten, Dr. 92; Poveretto u. a. Nov. 94; Der Schuß, Sch. 94; Das Fellahmädchen u. a. Nov. 95; D. Vicomte, Kom. 96; Poins: Meine Verse 97; D. gold. Schlüssel, Sch. 99; Vom Theater um d. Jahrhundertwende 00; Aus d. Lande d. Liebe, G. 01; Media in vita, Ged. 02.

Preser, Karl, VB., ♆, ✉, ♛, Kammerdir., HofR. Wächtersbach. (Cassel 21/12 28.) **V**: Geharn. Sonette 60; D. Sterner, Dr. 66; Klagverjährgsfristen in Oest. 76; König Autharis Brautfahrt, Ep., 5. A. 03; Pacht, Pachtrecht u. Pachtvertrag 80; Hundert Bauernfragen, 4. A. 83; Erhaltg d. Bauernstandes, 3. A. 84; D. Abstentionspolitik in d. mod. Monarchie 84; U. von Hutten, Heldenged. 89; Ged., 5. A. 99; Heimatl. Bilder und Gestalten, ep. Ged. 92; Das Arminslied, Ep. 95; Waldesrauschen, G. 99; Der Soldatenhandel in Hessen 00; Taxiliade v. Ernst Jocosus, Hum. sat. Ep. 02.

Pressentin, Botho v., gen. v. Rautter (Pf. B. Althagel), Roman, Nov., ⚔, Subdir. Berlin-Steglitz, Albrechtstr. 119. (Kanoten 10/4 40.) **V**: Lebensbahnen 86; Erlös. Worte 86; Apokalypse 88, 2. A. 89; Militaria 88; D. Krieg 1870/71 89 IV, 2. A. 90; Frau Marquise, R. 89 II; Cavallerie-Tante, R. 90; Wenn und Aber, R. 91; Ein Taugenichts, R. 92; Schicksalspielen, R. 93; Die Ernährg im Biwak u. auf d. Schlachtfelde 93; Kriegsausrüstung der Offiziere 93; Ein Ehrenwort 94; Ums goldene Kalb 95; Freiluft 95; In uns. Kreisen, R. 96; Die hohe Jagd 96; Enttäuschungen, R. 97; Zu große Liebe; Alt, R. 97; Unfriede, R. 98; Gefeit, R. 00; Bestätigung des Rot- u. Schwarzwildes 00; Der Liebe Sieg; Entnervt, R. 02.

Pressentin-Rautter, Frau Margot v., geb. v. Frantzius (Pf. M. Baltic), Roman, Nov., ⊙. Berlin-Steglitz, Albrechtstr. 119. (Danzig 18/7 49.) **V**: Woldegks 88; Apokalypse (m. Botho v. P.) 89; Kl. Erzählg 90/91; Ehre um Ehre 90; Husarenstreich, L. 93; Olga Alexandrowna, R. 93; Eine dämon. Macht, R. 94; Ein gebildeter Proletarier, R. 95.

Pretzsch, Karl, ◉, Dr. phil., Biblioth. a. der Kgl. u. Univ.Bibl. Breslau IX, Fürstenstr. 21 II. (Zeitz 31/3 63.) **V**: Bedeutg d. Häfen a. d. Westküste von Vorderindien in alter und neuer Zeit 89; Taschenbuch f. die Einnahmen d. Privat-Eisenbahnen u. Verkehrsinstitute 90/94 V. ()

Preuner, Aug., Archäologie, Ⓐ, Geh. RegR., o. UP. Greifswald, Bahnhofstr. 35/36. (Oehringen 14/9 32.) **V**: s. 1902, S. 1105. ()

Preuschen, Erwin, Bibelwiss., Kirchen-♛, Lic. theol. Dr. phil., OLehrer. **H**: „Zeitschr. f. d. neutest. Wissenschaft". Darmstadt, Heinrichstr. 73. (Lißberg 8/1 67.) **V**: Tertullian, de poenitentia und de pudicitia 91; Tertullian, de praescriptione

haeret. 92; Analecta 93; Palladius u. Rufinus 97; Antilegomena 01; Saraziskult u. Mönchtum 03. **Ue:** Hatch, Griechentum u. Christentum 92; Die gnostischen apok. Adamschriften 00.

Preuschen, Frau Baronin Hermione von Preuschen-Telmann, VB., Malerin, ♀, Nov. Berlin-Schmargendorf, Villa Waldfrieden. (Darmstadt.) **V:** Regina Vitae, G. 88; Tollkraut, N. 93; Via Passionis, G. 95; Ninfa (Perniciosa) 96; Noch einmal Mors Imperator, (Requiem f. K. Telmann), G. 97; Vom Mondberg, G. 00; Von Ihm u. Ihr, N. 00; Dunkelkammer, N. 01; Lebenssphynx, N. 02; Astardenlied., G. 02.

Preuß, Georg, ♛, Dr. phil., UDoz. München, Heßstr. 7. (Breslau $^{12}/_{4}$ 68.) **V:** Der Friede von Füßen 94; Die preuß. Mediation zw. Oesterr. u. Bay. 1704 97. ()

Preuß, Hugo, Staatswiss., Polit., Dr. jur., UDoz. Berlin W, Matthäikirchstr. 29 u. Wannsee. (ebda $^{28}/_{10}$ 60.) **V:** F. Lieber 86; Friedenspräsenz u. Reichsverfassung 87; Was uns fehlt 88; Gemeinde, Staat, Reich 2c. 89; Völkerrecht im Dienste d. Wirtschaftslebens 91; Bodenbesitzref. als soziales Heilmittel 92; Reichs- u. Landesfinanzen 94; Junkerfrage 97; D. städtische Amtsrecht i. Preußen 02.

Preuß, Siegmund, klass. Ψ, Dr. phil., GRekt. Fürth, Bay. (Nürnberg $^{30}/_{5}$ 54.) **V:** De bimembris dissoluti apud scriptores Rom. usu sollemni 81; Vollst. Lex. z. d. pseudocäsar. Schriftwerk 82; Lex. Caesar. (mit Menge) 90; Index Demosthenicus 93; Index Aeschineus 96; Lat. Uebungsbuch f. Secunda (m. Haas) 99; Griech. Uebungsb. f. Prima 00.

Preuß, Wilh. Heinrich, ✈, Natur⁂, Anthropolog., Nav.-Ober-Lehrer. Elsfleth. (Garlstorf $^{29}/_{9}$ 43.) **V:** Elemente d. Planimetrie 69; Formeln und Beispiele aus der rechnenden Nautik 78, 2. A. 99; Nautische Aufgaben 78; Materielle Bedeutg des Lebens im Universum 78; Psych. Bedeutung des Lebens 79; Geist u. Stoff 83, 2. A. 99; Vorgesch. Mensch 85; Engl. Staatsverf. 94.

Preusse, Otto (Pf. O. Sperber), USch. kolonialpolit. Reisebeschreibgn, Humor, Korresp. f. Politik u. Kolonial-Interess., auf Reisen. Ständige Adr.: Berlin, Jonasstr. 8. Reiseadr.: Consulado aleman Mexiko. (Langheinersdorf $^{27}/_{8}$ 63.) **V:** Wegweiser für Argentinien 98.

Preußler, Robert, ♀, Politik, Journalist. Wien VI2, Matzleinsdorferstr. 76. (Autoniwald $^{26}/_{8}$ 66.) ()

Přibram, Alfred, Dr., ⚷, k.k. Hofrat u. Prof. d. mediz. Klinik an d. deut. Univ. Prag, I. Graben 33. (ebda $^{11}/_{5}$ 41.) **V:** Der acute Gelenkrheumatismus 99; Chron. Gelenkrh. u. Osteoarth. Deformans 02; D. Darmkrankheiten (in Ebstein-Schwalbes Handbuch) 99 u. v. a. *

Přibram, Alfred Francis, Dr. phil., oö. UP. Wien III, Jacquingasse 45. (London $^{1}/_{9}$ 59.) **V:** s. 1902, S. 1106. ()

Přibram, Rich., ☿, Dr. phil., o. UP., Vorst. d. chem. ULaboratoriums, Mitgl. d. K. K. Landessanitätsrates. Czernowitz, Univ.-Straße. (Prag $^{21}/_{4}$ 47.) **V:** Prüfung u. Gehaltsbestimmung d. Arzneistoffe 93; Ueb. die Beziehungen zwischen innerer Reibung u. der chem. Zusammensetzung flüss. Substanzen 98.

Pridik, Alex., griech. Altertümer, griech. Recht, ♛, Dr. phil., UDoz. Jurjew (Dorpat), Lehmstr. 2. (Reval $^{24}/_{1}$-$^{5}/_{2}$ 64.) **V:** De Cei insulae rebus 92; D. sechste Rede d. Isaeus; Untersuch. auf d. Geb. d. att. Genealogie u. d. Privatrechts 02 (russ.).

Pridik, Eugen, griech. Altert., Epigraphik u. Numismatik, mag. phil., Konservator der Kais. Eremitage, UDoz. St. Petersburg, Woskressensky-Quai 22. (Reval $^{19.31}/_{8}$ 65.) **V:** De Alexandri Magni epistul. commercio 93; D. röm. Münz. 02.

Priebsch, Robert, Ψ, Dr. phil., o. UP. London, University. **V:** Diu vrone botschaft 95; Dtsche Handschriften in England I 96, II 01.

Prieger, Erich, Musikwiss., Dr. phil. Bonn, Coblenzerstr. 123. (Kreuznach $^{2}/_{10}$ 49.) **V:** s. 1902, S. 1107. ()

Prienau, s. Karl Pannier.

Pries, Rob., ✝, ♀, Diakonus. Rostock, Meckl., Breitestr. 11. (ebda $^{8}/_{9}$ 52.) **V:** Aus den Papieren e. Landgeistlichen 88; Kandidat Hand, Gespräche Tüb. Studenten 91; Krippe, Kreuz, Krone, geistl. Lieder 93; Oel u. Wein, Lehre, Rat u. Trost f. Leidende 02.

Priesack, Jul. J., ♛ des (späteren) M.-Alters, Dr. phil., Assist. a. d. Univ.-Bibl. Kiel. (Elberfeld $^{30}/_{9}$ 65.) **V:** Reichspolitik des Erzbischofs Balduin von Trier 1314—1328 94. ()

Priester, Oskar, VB., ⚒, Sozialpolitik, Dr. jur., RA. Eberswalde. (Frankfurt a. M. $^{21}/_{9}$ 72.) **V:** Compensatio culpae 96; Ipso iure compensatur 97; Arbeitsämter 98; Das Wohngselend u. s. Abhilfe in Frankfurt a. M. 98; 25 Jahre städt. Wohnungs- u. Bodenpolitik 99; D. große Frankfurt. Wohnungsenquête u. ihre Bedeutg 99; Die Deportation 00; Lie, E. Lenzestraum v. Rhein 00; Wie ich abstinent ward, ein Bekenntnis, e. Erkenntnis, e. Mahnruf zur sozialsten aller Fragen 02; Der Rechtsschutz d. Wrke d. bild. Kunst 02.

Prigge-Brook, Marie, s. Marie Brook.

Primbs, Martin, ♀, Kaufmann. Zwiesel, bayr. Wald (Ried.-Bay.). (Straubing $^{5}/_{7}$ 75.) *

Primer, Paul, deutsche Litteratur, Dr. phil., GP. Frankfurt a. M., Obere Mainstr. 8. (Wollstein $^{27}/_{3}$ 50.) **H:** Lessings

Hamburger Dramaturgie 95.

Prinz, H., ſ. H. v. Kupffer.

Prinz, Peter (Pſ. Peter Mayer am Steg, Walter v. Emden), (k.), ♛, ⚿, Dr. phil., Sem.Dir. Berent, Weſtpr. (Emden 25/6 52.) **V**: ſ. 1902, S. 1108. ( )

Prinzhorn, Johannes Fr. L., Dir. der Böhmeſchen Realſch. Dresden, Zinzendorferſtr. 13. (Osnabrück 25/12 48.) **V**: Luthers Gedanken über Erzieh. u. Unterr. 93. ( )

Priſchl, Friedr., ⚖, Dr. jur., Advokat. Wels, OOe., Schmidgaſſe 21. (Gmunden, OOe. 26/2 48.) **V**: Advokatur und Anwaltſchaft 88; Oeſterr. Friedensrichter 90.

Prittwitz, Hedw. v., geb. v. Prittwitz u. Gaffron, Nov. Hennersdorf, Kreis Reichenbach, Schleſ. **V**: Loſe Blätter, G. 01; Humoresken 02.

Pritzbuer, Friedrich v., BP., ✉, Red. d. „National-Zeitg." Berlin-Wilmersdorf, Berlinerſtr. 160 p. (5/8 68.)

Probſt, Hans, ⚜, GProf. Bamberg, Schönleinsplatz 2. (Rothenburg o. T. 2/3 61.) **V**: Lieder ſind wir 96; Dtſche Redelehre 97, 2. A. 01; Wen ſoll ich malen? Bilderbuch 00, 3. A. 03; Der Schnellmaler, ein neues Bilderbuch 01.

Prochaska, Franz Joſ., ſ. Oskar Pach.

Prochâska, H., ſ. Hans Spatzier.

Prochâzka, Rud. Frh., ⚜, Muſ. ♛, Komp., Bez.-Kommiſſ. Prag III. (ebda 23/2 64.) **V**: Asteroiden, G. 87; Verſuch e. Reform d. deut. Lyrik 89; Mozart in Prag 92, 2. A. 99; R. Franz 94; Arpeggien 97, 2. A. 01; Joh. Strauß 99, 2. A. 03; Chriſtus, geiſtl. Melodr. 01.

Prochâzka, Frau Tony Baronin, Gattin d. Vor., ⁄, **Ue**: F. Prag I, Annagaſſe 2. (ebda.) ( )

Prochownik, Berthold, BP., Politik, ✉, Dr. d. Staatsw. Berlin NW, Bachſtr. 11. (Bromberg 28/5 65.) **V**: Das angebl. Recht auf Arbeit 91.

Prochownik, Frau Gertrud, ⁄. Berlin NW, Bachſtr. 11. (ebda 15/7 74.)

Pröbensdorf-Berg, v., ſ. Eng. Mor.

Pröll, Karl, BP., Erz., Publiz. hauptſächlich dtſch.-nat. Streitſchriften zu Gunſten d. Dtſchn in Oeſt.-Ung. Berlin W, Göbenſtr. 17 I. (Graz 40.) **V**: Kärntn. Volkskal. 71/79; Oeſter. Verfaſſgs-Katechismus 72; Oeſterr. Deutſchtum in Not u. Gefahr 83; Kämpfe d. Dtſchn in Oeſterr. um ihre nat. Exiſtenz 86, 3. A. 91; Vergeſſ. deut. Brüder 86, 3. A. 93; Sturmvögel, G. 87, 3. A. 92; Mod. Totentanz I. Samml. 87, 6. A. 02, II. 88, 4. A. 90, III. 88, 4. A. 90, IV. 89, 4. A. 91; Bilderb. e. Bummlers 88, 3. A. 90; Berlin. Federzeichnungen e. Dtſch.-öſterr. 88, 3. A. 90; Zur Lage d. Deutſchtums in Oeſterr. 88; Friedr. d. Gr. u. der deutſche Nationalſtaat der Gegenwart 88; Kaiſer Wilhelm d. Gr. 88, 2. A. 98; Spreu im Winde 89, 2. A. 90; Vogelbeeren 90; Dtſch. Nationalkal. f. 1891 90, f. 1892 u. 1893 u. dem Titel: Deutſchnat. Jahrbuch 91, 92; A. Grün 90; Sind d. Reichsdeutſchen berechtigt u. verpflichtet, das auswärtige Deutſchtum zu ſtützen? 91; A. Stifter 91; J. Rank 92; Volkskatechismus f. d. Allg. dtſch. Schulverein 92, 2. A. 94; National. Vorpoſtendienſt des A. d. Verbandes 92; Kreuz u. Quer 87, 4. A. 92; Leute von heute 92; Zerbrochenes Spielzeug 92; D. muntere Jahrh. 92; Dtſche Vermächtniſſe u. dtſche Verſäumniſſe 88, 4. A. 98; Deutſchnation. Märchen f. d. polit. Kinderſtube 92, 4. A. 93; Die Entwickelung Berlins 93; K. Pröls Kal. aller Dtſchen f. 1894 93; Weltnational, 1.—3. A. 94; Deutſchnat. Bergpredigten 94, 2. A. 99; Deutſche Geſch. 94; Am Seelentelephon, N. Kurzgeſchicht. 95; Unter alldeut. Banner, Streitged. 95, 2. A. 99; Afrikan. Abenteuer, Volks-Liederſpiel (Operette) 95; Deutſches Leben u. Weben, Erz. 95; Wehrordnung d. Deutſchen in den Oſtmarken 95, 5. A. 99; Halt! Werda? Lieder aus dem dtſch.-öſtr. Feldlager 97; Die vier letzten Dinge in Oeſterr. 98; Der Entſcheidungskampf d. Deutſchen in Oeſterreich 98; Auf Leben u. Tod 97, 2. A. 98; Nachfolge Bismarcks 98; Nationale Wehrpflicht 98; Deutſch-öſterr. Paſſionsgeſch. 99; Die Totengräber Oeſterr. 99; Kriegsvolk und Radvolk 00; Auf ferner Wacht, Streitged. 02.

Pröll, Laurenz, Germaniſtik, ♛, Chorherr von Schlägl, Dr. phil., GDir. Salzburg. (Ulrichsberg 11/2 49.) **V**: ſ. 1902, S. 1109. ( )

Proelß, Johs, PA., Nov., ⚜, ⚲, ⚲. Stuttgart, Kanonenweg 2 II. (Dresden 4/7 53.) **V**: Weinphantaſien aus Auerbachs Keller 76; Am Meer 78; Gott Humor, Schw. 80; Emanzip. Novellen 80; Dolce far niente 82; Freytag-Galerie (m. Riffert) 82; Kataſtrophen, N. 83; Unſ. Zeitung, L., 4. A. 87; Trotz alledem, G. 86; Scheffels Leben u. Dichten 88; Einl. z. Scheffels Reiſebildern 88; In der Alpenſchutzhütte, N. 89; Der heilige Amor, N. 89; Renaiſſance, L., 4. A. 89; Modelle, N. 91; D. junge Deutſchland 92; Bilderſtürmer, R. 95; Deutſch Capri in Kunſt, Dichtung, Leben 01; Scheffel, Volksausg. 02; Briefe von u. an Lenau; Anh. zu A. Grüns Lenau 02; Er ſoll dein Narr ſein, Erz. 02; D. Bild d. Königin, R. 03.

Proelß, Rob., ⚲, Theater ♛, **Ue**: F. Dresden, Dippoldiswaldergaſſe 12. (ebda 28/1 21.) **V**: ſ. 1902, S. 1110. ( )

Proeſcholdt, Ludw., mod. Ψ, Kritik, Shakeſpeareforſch, Lexikogr., Prf., Dr. phil., Inh. u. Leiter d. Garnierſchen Lehr- u. Erziehungsanſt. Friedrichsdorf, Taunus. (Salzungen 7/3 54.) **H**: On the sources of Shakesp. Midsummer Nights Dream

79; The Works of Sh. 79|91 XII; The Pseudo Sh. Plays (m. Warnke); Dekker, The Shoemakers Holiday (m. demſ.) 86; Schulausg. v. Sh.'s Jul. Cäſar 89.

Promber, Otto (Pſ. Max Robert), ✓, ✠, ⊙, Jugendſchr. Zittau, S., Dornſpachſtr. 15 p. (ebda 22|11 74.) **V**: Was wir Männer von den Frauen ſagen 98; N. Heinelieder 99; Herzmuſcheln 00; Knabenfreund 02; Träumer. e. Nachtwandlers 02.

Proſch, Franz, Ψ, Litt.♛, Dr. phil., Gymn.Dir. u. HonDoz. f. Philoſ. u. Litt. an d. theolog. Lehranſt. Weidenau, Oe. (Budapeſt 14|5 54.) **V**: ſ. 1902, S. 1110. ()

Proſchko, Frl. Hermine Cam. (Pſ. C. Wittendorf), (k.), Erz., Jugendſchr., **H**: „Jugendheimat" und die „Jugendlaube". Wien VI, Kopernikusgaſſe 12. (Linz 29|7 54.) **V**: Heimatklänge, G. 76, 2. A. 79; A. Habsburgs Heimgarten, Erz. 79; Unter Tannen u. Palmen, Erz. 80; Schneeweißchen; Eichener Hirtenſtab, golden. Hirtenſtab, 2 Erz. 80; Kronpr. Rud. 81; Halbmond vor Wien 82; Habsb. Kaiſerfrauen u. Herzoginnen 78, 4. A. 00; E. Mann v. Wort u. Zu ſpät, Erz. 84; Seeroſ., Erz. 86; A. d. Heim., Erz. 89; Aus Oeſterreichs Lorbeerhain, Erz. 91; J. Freud' u. Noth, Erz. 93; Gott lenkt! Erz. 95; Lorbeerſträußchen, Erz. 97; Unſ. Kaiſers gold. Jubelfeſt 98. **H**: Dr. Franz Iſidor Proſchko, Geſamm. Schriften 01|02 III; Hermine Proſchko, Geſamm. Erzähl. 01|02 III.

Proſchwitzer, Frz, (k.), Liturgik, Pfr. Niederhof, Böhm. (Hohenelbe 16|3 42.) **V**: Kath. Geſangb. 85; Herz-Jeſu-Büchlein 89; Manuale Rituum pro chori directoribus 94; Andenken a. d. Leiden Jeſu 97; Perlen d. Gnade, Gebetb. 98; D. wunderſame Leben d. Chriſten 01. ()

Prosl, J. Hans, PA., Politik, Kritik, Buchdr.-Beſ., Eigent. u. **H**: der „Oberſteir. Volkszeitg", des „O. Schreibkal." u. des „O. Eiſenbahnfahrplanes", Vicepräſ. d. dtſchn Journ.-Vereins f. d. öſt. Alpenländer. Leoben, Kaiſer Franz Joſefſtr. 157 u. Roſeggergaſſe 162. (Wien 16|3 58.) **H**: Ill. Führer d. Murthalbahn.

Prüfer, Arthur, Muſik♛ u. Aeſthetik, Dr. jur. et phil., UDoz. Leipzig, Schwägrichenſtr. 6. (ebda 7|7 60.) **V**: Unterſuchgen über den außerkirchl. Kunſtgeſang im 16. Jahrh. 90; J. H. Schein, Monogr. 95; Briefwechſel zwiſchen B. v. Winterfeld u. Ed. Krüger 98; Bühnenfeſtſpiele in Bayreuth 99. **H**: J. H. Schein, 20 ausgew. weltl. Lieder 00; derſ., ſämtl. Werke I 01. ()

Prümer, Karl, Humor. Dortmund, Prinz Wilhelmſtr. 5. (ebda 23|5 46.) **V**: De weſtfölſche Ulenſpeigel 80, 3. A. 89; Weſtfäl. Volksweisheit 81; Geſtalten u. Geſch. ut Weſtf. 83; Hacketauerlieder 87; Grüß dich Gott, Weſtfalenland 89; De weſtföl. Husfrönd 90, II 92; Gott ſegne d. ehrbare Handwerk 90; Ausbeutung der Arbeiter u. Urſachen ihrer Verarmung, 2. A. 90; Gußſtahlwerk Krupp u. ſ. Begr. 91; Chronika van Dülöpm 91; Bilder a. Weſtf. Vergangenheit 92; Kneipp-Kur 92, 8. A. 93; Dr. Wittelquaſt 93; Jup u. Jan 96; Auf roter Erde 97; Spund, d. fidele Radfahrer 98; Zappeltrudel 98; Tante Wurzel 01; Was ſich das niederdeutſche Volk erzählt 01; Weſtf. Charakterbilder 02; Unter der alten Linde, Dicht. 02.

Prümers, Rodg., ♛, Dr. phil., Archivdir. u. Geh. ArchivR., **H**: „Zeitſchrift der Hiſt. Geſellſch. f. d. Prov. Poſen". Poſen, Schloßberg 4. (Burgſteinfurt 16|3 52.) **V**: Albero von Montreuil, 1132—1152 74; Pommerſches Urkundenbuch 77, 91 III; D. Jahr 1793; Urkunden u. Aktenſtücke z. Organiſation SPreuß. 95.

Prüner, Joh. Evangeliſt, (k.), Moral-†, D., päpſtl. Hausprälat, Dompropſt, Prof. Eichſtätt, Roßmarkt C 233. (Nürnberg 25|2 27.) **V**: Lehre von Recht u. Gerechtigkeit 57 f. II; Kath. Moraltheol. 75, 2. A. 83, 3. A. I. Bd. 02; Leben u. Gebet d. reinen Seele 85; Maria unſ. Mutter u. unſ. Vorbild 83; Lehrb. d. Paſtoraltheol. 00/01 II.

Prus-Kobierski, Rud. Ritter v., D.-DeSchG., ✓, Nov., **H**: d. Zeitſchr. „Haus u. Hof". Wien XIV/2, Mariahilferſtr. 204. (Czernowitz 4|1 53.) **V**: Das Nutzgeflügel 02. *

Pruſſenowsky, Theodor, DDeSchG., ⊙, Schauſp. Wien V, Tichtelgaſſe 23 II. **V**: Der Gamskoglpepi, Volksſch. 02; S' Marterl, Volksſt. 02; Aus 'n Goasſtall, Ged. 02.

Prutz, Hans, ♛, Dr. phil., o. UP. a. D. München, Gallerieſtr. 23. (Jena 20|5 43.) **V**: Heinr. d. Löwe 65; Kaiſ. Fried. I 71|73 III; Aus Phönizien 76; Quellenbeiträge z. Geſch. d. Kreuzzüge 76; D. Beſitzungen d. Deut. Ordens im Heil. Land 77; Geheimlehre u. Geheimſtatuten d. Tempelherrenordens 79; Kaiſ. Friedr. I. Grabſtätte 79; Kulturgeſch. d. Kreuzzüge 83; Staatengeſch. d. Abendlandes v. Karl dem Gr. bis Maximilian 85|87 II; Entwickelg u. Untergang des Tempelherrenordens 88; Gedächtnisrede auf Kaiſ. Friedrich 88; Grote, Weltgeſch. Bd 5 u. 6 (MAlt.) 90|91; Rechnungen über Heinr. Derbys Preußenfahrt 93; Die Albertus-Univ. zu Königsberg i. Pr. im 19. Jahrh. 94; Aus d. Gr. Kurfürſten letzten Jahren 97; Preuß. Geſch. 99|03 IV.

Pſeudo, ſ. Bruno Volger.

Ptak, Karl (Pſ. Karl Vogl), Red. d. „Deut. Ztg." Wien XVIII, Rötzergaſſe 18. (ebda 7|12 59.) **V**: Schlacht v. Einbeck; Liebestod; Omar Chijam d. Jüngere Divan; Drei Dichtungen 92.

Puchſtein, Hans, Theaterweſen, DDe.-SchG., Red. d. „Deut. Volksbl." Wien

VIII, Josephsgasse 4. (Labes, Pom. 24/6 65. ()

Puchstein, Otto, Kunst♛, Dr. phil., o. UP. Freiburg i. Br., Erwinstr. 6. **V**: Epigrammata graeca 80; D. ionische Capitell 87; Reisen in Kleinasien u. Nordsyrien (m. Humann) 90; Pseudo-hethitische Kunst 90; Beschreibung der Sculpturen aus Pergamon: I Gigantomachie 95; D. griech. Tempel in Unteritalien u. Sizil. (m. Koldewey) 99; Die griech. Bühne 00.

Puck, A. R., s. Aug. Reiser.

Pudor, Frau Emma (Pf. Th. Rapp), VV., ✠. Berlin SW, Königgrätzerstr. 46 d. (Schwerin i. M. 6/5 51.)

Pühringer, Franz, DOeSchG., ✠, Lehr. Turnau, OSteiermark. (Pürbach, Nied.-Oest. 10/9 76.)

Püringer, August, ✠. Graz, Steierm., Joanneumring 16. (Wien 31/8 74.) **V**: Ged. 99; Lieder 99; Die Bändigung des Chaos, Dr. 01. ()

Pütz, Frau Everilda v., (k.), Nov., k. k. Bezirkshauptmannswitwe. München, Amalienstr. 89 III. (ebda 21/11 43.) **V**: Gräfin Eva (pf.); Maria Angela, N. 89; Der letzte Schuß, N. 90; Tir. Geschichten 94; Die Tochter des Marquis; Von der Pike an, Erz. 96; Versöhnt. Mein Johannes, N. 99; D. Ende v. Lied, 3 Nov. 01; Neue Tiroler Dorfgesch. 02.

Puhl, Franz, ✠, ✪, /, k. k. Postmeister. Bürgstein, Böhmen. (ebda 11/3 63.)

Pungolo, s. Herm. Schütze.

Puntschart, Paul, ✠, Dr. jur., ao. UP. Graz. **V**: Herzogs-Einsetzung und -Huldigung in Kärnten 99. ()

Purior, Dr., s. Adam Reiners.

Puritz, Ludwig, Turnwesen, städtisch. Turnlehrer. Hannover, Arnswaldstr. 35. (ebda 13/1 40.) **V**: Merkbüchlein f. Vorturner 73, 2. A. 00; Handb. turn. Ordnungs- u. Freiübungen 2c. 84, 2. A. 98.

Purlitz, Friedrich, ♛, ⚓, **Ue**: LE, Dr. phil., Red. d. „Nordwestdeutsch. Zeitg." Bremerhaven, Bürgerm. Smidtstr. 70. (Bremen 21/6 67.) **V**: Bismarcks Reden 91; König u. Witenagemot bei d. Angelsachsen 92; Das Kadettenschulschiff „Herzogin Sophie Charlotte" des Nordd. Lloyd 00. **H**: Deutsche Seemanns-Ordnung u. ihre Nebengesetze 02. **Ue**: Einhard, Leben Karls des Gr. 91; Evans, Kronen- u. Brückenarbeiten 95.

Purschke, Karl Arthur, /, Dr. phil. Wien VI, Liniengasse 27. (ebda 26/9 57.)

Purschke, Marie Sidonie, s. M. S. Heimel.

Pusch, Lucian v., ⁂, Sozialökon., pens. GProf. Breslau, Bartschstr. 3 I l. (Nieder-Schönfeld bei Bunzlau 17/6 55.) **V**: s. 1902, S. 1113. ()

Puttfarken, Tedge, s. Joh. Heinr. Fürs.

Puttkamer, Frau Staatssekr. Alberta von, Excellenz, ✠, ✪, **Ue**: F. Straßburg i. E., Kleberstaden 9. (Glogau.) **V**: Kaiser Otto III. 83; Dichtgen 85; Akkorde und Gesänge 89; Offenbarungen 94; Aus Vergangenheiten 99. ()

Puttkamer, Jesko v., (Pf. Johs Parten), Nov., /, Chefredakt., Leut. a. D. Dresden-Blasewitz, Berggartenstr. 20. (Charlottenburg 12/3 53.) **V**: V. d. Bombe, Hum. 88; Kismet, N. 89; Am Meeresstrande, N. 89; Knusemanns Alpenreise, Hum. 92; In tiefster Not, Erz. 93.

Pyl, Theodor, Kunst- u. Litt ♛, ♛, ✪, Roman, Dr. phil., ao. UP. Greifswald, Fischstr. 10. (ebda 10/11 26.) **V**: De Medeae fabula 50; Kunstwerke alter u. neuer Zeit 57; Schillers Bedeutung f. uns. Zeit 59; Die griech. Rundbauten 61; Fremde am Schwarzen See, R. 62; Rubenowbild 63, 65; H. Rubenow, Dr. 64; Dürer, Sch. 65; Marg. v. Ravenna 65; Pomm. Geschichtsdenkmäler 67/75; Pomm. Genealog. 68/79; Lieder u. Sprüche des Fürsten Witzlaw III. 72; Vom Hildagestade 76; Raphaels Brautfahrt, romant. D. 76; Gesch. des Klosters Eldena 80/83; Gesch. d. Greifswalder Kirchen und Klöster 85/87, Nachtr. 97/98, 2. Nachtr. 98/99; Pomm. Geschichtsdenkmäl. VI; D. französ. Krieg u. Uebergang Rüg. Pomm. an Preußen 89; Hl. Geistkirche in Greifswald, rekonstruiert 90; Beitr. zur Pommersch Rechtsgesch. 84/91; Beiträge z. Gesch. d. Stadt Greifswald 92 f. II; Gesch. d. Pomm. Wappens 94; Genealogie der Greifswalder Ratsmitglieder v. 1250 bis 1382 95; desgl. von 1382—1895 96; Die Greifsw. Sammlungen 69/97 II; Kunst u. Künstler in Greifswald 98; Gesch. d. Georghospitals in Greifswald 00.

Q.

Quanter, Wilh. Berlin NW, Perlebergerstr. 34. (4/10 30.)

Quarck, Max (Pf. Fr. Thüringer), ✠, Dr. jur., Red. d. „Volksstimme". Frankfurt a. M. (Rudolstadt 9/4 60.) **V**: Ad. Fleischmann u. d. Thür. Hausind. 83; Zwei verscholl. staatswirtsch. Abhdlgen von Rodbertus 85; Arbeiterschutzgesetzgebg im D. Reiche 86; Nächsten Aufg. e. dtsch. Arbeiterschutzreform 90; Soz. Lage d. Handlungsgehilfen 91; Arbeitsverhältnisse im Handelsgewerbe 93; Fabrikinspektion und Arbeiter in Baden 94, dto. in Hessen 95; Gewerbeinsp. in Deutschld, Oesterr., Schweiz u. s. w. 96; Zur Naturgesch. der Frankf. Ztg u. d. bürgerl. Demokratie 96; Handwerk, Zünftlertum und Sozialdemokr. 96; Die Arbeiterverbrüderung 1848/49 00.

Quefeld, Martin, s. Fritz Th. Cohn.

Quensel, Paul, /, ✠, ✪, Sem. Lehr. Weimar, Kaiserin Augustastr. 35. (Weida 9/5 65.) **V**: Wiedersehen, Dr. 94; Ein

Liebeslied, Dr. 95; Dornröschen, Märchenbuch 96; Um die Scholle, Dr. 97; Menschenleid, Sk. u. Dicht. 99. ( )

Quenzel, Karl, ⁂, Litt♛, Kunst♛, Red. am „Litter. Echo". Berlin-Wilmersdorf, Bruchsalstr. 17. (Berlin 6/9 75.) **V**: Goethe u. Nietzsche 02.

Quetsch, Franz H., (k.), ♛, OPostsekr. Mainz, Mathildenstr. 4. (Osthofen 3/4 47.) **V**: Verkehrswesen a. Mittelrhein i. Altertum 87; Gesch. d. Verkehrswes. am Mittelrhein 91; Die Entwickelung d. Zeitungswesens seit d. Mitte d. 15. bis zum Ausgang d. 19. Jahrhunderts 01. ( )

Quidam, s. Heinr. Basse.

Quidam, Dr., s. Adam Flachs.

Quidde, Ludwig, ♆ u. Politik, Dr. phil., Prof., **H**: der „Deut. Reichstagsakten" (d. 15. Jahrh.) München, Leopoldstr. 42. (Bremen 23/3 58.) **V**: Der Schwäbisch-Rheinische Städtebund i. J. 1384 84; Entstehung des Kurfürstencollegs 84; Studien zur Gesch. des Rhein. Bundes v. 1254 85; Militarismus 93, 3. A. 93; Caligula 94, 30. A. 94; Wetterleuchten d. Reaktion 95; Katalog d. Bibliothek des Demokrat. Vereins 99.

Quidde, Frau Margarethe, geb. Jacobson, ♪, Kunstkrit., Anti-Vivisektion, **Ue**: El. München, Leopoldstr. 42. (Königsberg i. Pr. 11/6 58.) **V**: Gesetzgebung u. Wissenschaft 83; Ketzereien a. d. Bayreuther Heiligtum 97. **H**: J. Jacobson, Reisebriefe a. Italien u. d. Schweiz 93; ders., Briefe an Fachgenossen 94; Ouida, Polit. u. sociales Elend in Italien 99. **Ue**: Neera, Addio; Ouida, Die neue Priesterschaft 99; Costa, Serum, Wissenschaft, Menschheit 02.

Quilling, Fritz, Archäol. u. Kunst♛, Dr. phil., Doz. d. Kunst♛ a. d. Kgl. Zeichenakademie Hanau. (Darmstadt 14/10 67.) **V**: Penelope-Aidos, e. archäolog. Hypothese 98.

Quilling, Paul, Humor, ♆. Frankfurt M.-Sachsenhausen, Schifferstr. 12. (ebda 17/2 46.) **V**: Sagen u. hum. Allerlei aus Sachsenh. 83, 5. A. 94; Schrulle un Flause 2c. 85, 4. A. 93; Lust. Sammelsurium aus Frankfurt 2c., 2. A. 92; Verloren u. gefunden, hum. Erz. 90; Ausgejöhnt, L. 93; Kunterbunt 95; Schnick-Schnack 98; Milit. Humoresken 00; Krethi u. Plethi 02.

Quincke, Heinr., ✗, Dr. med., o. UP., GMedR. Kiel, Schwanenweg 24. (Frankfurt a. O. 26/8 42.) **V**: s. 1902, S. 1115. ( )

Quincke, Josef (Hyleanus), (k.), ♣, Belletristik. Münster i. W. (Kirchhundem 15/10 60.) **V**: s. 1902, S. 1115. ( )

Quincke, Wolfgang, Kostümkde, Regiss. am Schausp.-Hause. Frankfurt a. M., Wiesenau 46. (Berlin 8/2 59.) **V**: Handb. d. Kostümkde 89, 2. A. 96.

Quousque Tandem, s. Wilh. Vietor.

R.

Raab, Anna B., s. Anna Wytrlik.

Raab, Franz, ⁂, ♆, ⊙, Dr. phil., GP., Wien VIII, Langegasse 44. (Ried 10/10 36.) **V**: s. 1902, S. 1116. ( )

Raab, Karl v., Politik, ChefRed. der „Tagespost". Graz, Stempfergasse 5. (Nassenfuß 25/9 49.) ( )

Raabe, Eduard, hum. Nov., ⊙, OLG.-Sekr. Hamm, Westf. (Soest 7/4 51.) **V**: S. G. V. od. De Reise in 't Suerland 93; Im Reiche der Gnomen, Festsp. 98; D. Krugwirt v. Burgthal, L. 02.

Raabe, Julius, ⊙, ♆, ◍, ♪, Festspiele u. leb. Bilder, Lehrer. Leipzig-Schönefeld, Mittelstr. 4 I. (Leipzig 31/3 68.) **V**: Kreuz i. Kriege 91; Die Post, leb. Bilder mit Text 92; Spielend gewonnen, L. 95; Soldatenleben im Kriege 91, Festsp.; Bunte Bilder aus Deutschlands großer Zeit, leb. Bild. mit Text 96; Der Prinzenraub, Sch. 96; Hoch die deutsche Industrie 97; Die dtsche Tiefseeexpedition 99; Der Sozialist, Kom. 00; Meier Helmbrecht, Jugdschr. 01. ( )

Raabe, Lothar, ⊙, ♪, ♆, Red. d. „Bresl. Frauenztg". Breslau, Ritterplatz 8 II. (ebda 26/12 61.) **V**: Die drei Musketiere, Schw. 92; Die Verlobung vor der Pistole, Schw. 95; Ella, d. Taugenichts, Schw. 95. ( )

Raabe, Siegfried, ⊙, ORegiss. u. stellv. Dir. im Münchner Schauspielhaus. München, Holbeinstr. 1. (Danzig 18/9 57.) **V**: Auch ein Ritter vom Geist? 00.

Raabe, Wilh. (Pf. früh. Jak. Corvinus), Roman. Braunschweig, Leonhardstr. 29 a I. (Eschershausen 8/9 31.) **V**: Chronik der Sperlingsgasse 57; Ein Frühling, 57, 3. A. 93; Halb Mär, halb mehr 59; Die Kinder von Finkenrode 59; Der heil. Born 61; Unf. Herrgotts Kanzlei 62, 3. A. 97; Verworr. Leben 62; Leute aus d. Wald 63, 2. A. 90; D. Hungerpastor 64, 8. A. 98; Ferne Stimmen 64; Abu Telfan 67; Der Regenbogen 69; D. Schübderump, R. 70; D. Dräumling 72, 2. A. 93; Christ. Pechlin 73; Meister Autor 74: Dtsch. Mondschein 74; Horacker 76, 5. A. 99; Krähenfelder Gesch. 79; Wunnigel 79; Dtsch. Adel; Alte Nester 79; Horn v. Wanza 81; Fabian u. Sebastian 82; Prinzessin Fisch 83; Villa Schönow 83; Pfisters Mühle 84; Unruhige Gäste 85; Im alten Eisen 87; Das Odfeld, Erz. 89; Der Lar 89; Stopfkuchen 91; Gutmanns Reisen 92; Kloster Lugau 94; Akten d. Vogelsangs 96, 2. A. 99; Ges. Erzählgen 96/00 IV; Hastenbeck, Erz. 99.

Raaben, Eugen, s. E. Wrany.

Rabe, Rudolf, ⊙, Red. Charlottenburg, Bismarckstr. 23. (Magdeburg 15/8 64.) **V**: Der Volksgraf, Dr. 96; Stärkere Waffen, L.; Oranje Boven, Sch. 00; Deutschland voran, die Erziehung der Deutschen

zum nationalen Egoismus 00. ()

Rabenlechner, Mich. Maria, ♉, /, Litt.♔, Dr. phil., k. k. GProf. Triest, Piazza Lipsia. (Wien 12/7 68.) **V**: F. W. Webers Dreizehnlinden 91; Führer durch u. um Mariazell, 2. A. 92; Traum in der Sylvesternacht, dram. Scene 93; Myst. Rosen, Dicht. 93; Hamerling, der Nationale 96, 2. A. 99; D. ersten poet. Versuche Hamerlings 96; H.'s Leben u. Werke 96; O. v. Redwitz' religiöser Entwicklgsgang 97; Ein Sealsfield-Mythus 97, 2. A. 99; Das Weibliche im litt. Wien 99; P. Rosegger 99; Der Bauernkrieg in Steiermark 1525 01; Eine bisher unveröffentlichte Jugenddichtnng Hamerlings 02. **H**: (mit G. Eichinger) Lorbeerblüth., 2. A. 94; D. Manen Hamerlings 97; Hamerlings Werke Volksausg. 01 IV, 2. A. 02; An der schönen blauen Donau (m. A. Breitner) 02.

Rabert, P., s. Robert Plöhn.

Rabl, Jos., DOeSchG., Reiseschrift., Red. der „Oest. Touristen-Ztg", Red. von „Authors Tiroler Führer" 9. A. Wien X, Quellengasse 5. **V**: Semmering u. Umgebg 85, 90, 97; Entwickelung d. Hochtouristik 90; Abbazia 87, 91, 96; Bergsteiger im Hochgebirge 93; Ill. Staatsbahnführer 93, 94 u. 95; Ill. Führer durch Salzburg und Salzkammergut 83, 86, 96, durch Niederösterreich 83, 97, durch Kärnten 84, durch Steiermark, Krain 85, 97.

Rabl-Rückhard, Herm., vergleich. ♎, ✠, ⚔, /, Dr. med., ao. UP., OStabsarzt a. D. Berlin W, Augsburgerstr. 52. (Potsdam 1/9 39.)

Rabus, Leonhard, ⁂, Dr. phil., LycealP. a. D. Erlangen, Bahnhofplatz 2. (Nürnberg 10/5 35.) **V**: J. J. Wagners Leben 62; Monarch. Prinzip 62; Lehrb. der Logik 63; Logik u. Metaphysik 68; Philos. u. Theol. 76; Neuest. Bestrebungen auf dem Gebiete der Logik bei den Dtschn u. d. log. Frage 80; Lehrb. z. Einleitg in d. Philos. I. Grundriß d. Gesch. d. Philosoph. 87; II. Logik u. System d. Wissensch. 95.

Raché, Frau Hennie, ♆, Roman, O. Hamburg, Heinrich Barthstr. 6. (ebda 15/8 76.) **V**: Ged. 00; Liebe, Rom. 01; Nocturno, Nov. 02; Ueber der Liebe, Dr. 02; Ecce ego, Sch. 02; D. heil. Leben, Sch. 03.

Raché, Paul, ✉, Nov., /. Kritik, **Uc**: H., Dr. phil., Red. d. „Hbg. Fremdenblatt". Hamburg, Heinrich Barthstr. 6. (Berlin 15/8 69.) **V**: Komödiantin, R. 90; Deutsche Schulkomödie 91; Dramat. v. Schul- und Knabenspiegel 91; Plebejerblut, R. 92, 2. A. 93; Was thut Deutschland für s. Außenhandel 98 **Uc**: Couperus, Schicksal, R. 92; van Nouhuys, Die Goldfischchen, Dr. 92; Vosmeer de Spie, E. Leidenschaft, R. 93; Couperus, Weltfrieden, R. 95. **H**: van Eeden, Kleine Johs 92; Multatuli, Erz. u. Sk. 02.

Rachfahl, Felix, ♔, Dr. phil., ao. UP. Halle a. S., Burgstr. 38. (Schömberg 9/4 67.) **V**: Stettiner Erbfolgestreit 90; Organisation d. Gesamtstaatsverwaltung Schlesiens 94; Margarete v. Parma 98; Deutschland, Friedr. Wilh. IV und die Berliner Märzrevolution 01. ()

Racke, Karl, (k.), Rhetorik u. Homiletik, Prf. Exaten b. Baaksem, holl. Limburg. (Mainz 20/12 48.) **V**: Verwaltung des Predigtamtes m. Berücksicht. d. gegenw. Zeitverhältn. 92. **H**: Schleiniger, Bildung d. jungen Predigers, 5. A. 98; derf., Muster d. Predigers, Ausw. redner. Beisp., 3. A. 95; derf., Grundz. d. Beredsamkeit m. e. Ausw. von Musterstellen, 5. A. 96.

Racovitza-Schewitsch, Frau Helene v., geb. v. Dönniges, Roman. München-Gern, Gernerstr. 2. (ebda 21/3 45.) **V**: Meine Beziehgen zu F. Lassalle 79; Gräfin Vera, R. 83; Ererbtes Blut, R. 92 II. ()

Racquet, s. Wilh. Rolfs.

Radde, Gust. Ferd. Rich., Reisebeschr., ⊕, ♈, ♐, Dr. phil., GehR., Exc., Tiflis. (Danzig 27/11 31.) **V**: Reis. im Süden v. Ostsibirien 62/64 II; Säugetierfauna v. Ostsibirien 62; Festlandsornis v. Ostsibirien 62; Berichte üb. d. biolog.-geogr. Untersuchgen in den Kaukasusländ. 66; Vier Vorträge üb. d. Kaukasus 74; Chewsuren u. ihr Land 78; Ornis caucasia 84; Reisen a. d. pers.-russ. Grenze 85; Fauna u. Flora des südwestl. Kaspi-Gebietes 85; Aus den Hochalpen des Dagestan 86; Bericht üb. d. Exped. nach Transkaspien 86; Bericht über d. Reise nach Karabagh 90; 23 000 Meilen auf der Jacht „Tamara", Reise d. Großf. Alexander u. Sergei Michailowitsch (russ.) 92 II; D. Ostufer d. Pontus 94 2c.; Der Nordfuß des Dagestan 2c. 95; Grundzüge der Pflanzenverbreitung in den Kaukasusländern 2c. 99; Die Sammlungen des kaukasischen Museums. I. Zoologie 00; II. Botanik, III. Geologie 01; V. Archäolog. 02.

Rade, Paul Martin (Pf. Paul Martin), Kirchen♔, Volksschrift., D., Pfr., UDoz. H: d. „Christl. Welt". Marburg i. H., Rot. Graben 8 3/4. (Rennersdorf 4/4 57.) **V**: Damasus 82; Bedarf Luther wider Janßen d. Verteidigg? 83; Reden über Trunksucht 84; Luthers Leben 2c. 84/87 III; Hutten u. Sickingen 87; D. Konfessionen u. die soz. Frage 91; Unsere Landgemeinden u. das Gemeindeideal 91; Luthers Werke f. d. christl. Haus (m. Buchwald, Kawerau, Köstlin, Schneider) 82/92 VIII; Wahl- u. Antrittspredigt 92; D. rechte ev. Glaube 92; Spener in Frankfurt 93; Zu Christus hin 97; Die Religion i. mod. Geistesleben 98; Religion u. Moral 98; Die religiös-sittl. Gedankenwelt d. Industriearbeiter 98; D. Wahrheit d. christl. Religion 99; Reine Lehre, eine Forderung des Glaubens u. nicht des Rechts 00.

Rademacher, Carl, Volks- u. Jugendschr., /, ♛, ℙ, Rektor. Cöln a. Rh., Zugweg 44. (Altenrath, Kr. Sieg 3/8 59.) **V:** Magdalenchen, N. 91; Gottesbraut v. Babylon, N. 92; Feierstunden 93; Lehrerschaft und Volkskunde 93; Roland von Ulroth 91; Die Sühne 93; Maler Franz 94; Auf der Hallig 94; Der Schatz am Eigelstein 94; Geheimnis der Heideburg 94; Der Thalburgherr 94; Durch ein Kind 95; Vor dem Tode bewahrt 95; Der Knüppelgeneral 95; Auf der Landstraße 96; Fliehe die Versuchung 96; Staatsminist. Dr. Falk, Festschr. 97; Der Nachteil der gewerblichen u. landwirtschaftlich. Kinderarbeit 97; Statistik der gewerbl. Kinderarbeit in der Rheinprov. 99; Bilder aus der Gesch. der Stadt Cöln 00; Als ich klein war I 01; Germanische Vorzeit 01.

Rademacher, Hugo, ℙ, Dr. phil., Dir. Bromberg. (Heinrichswalde 3/12 51.) **V:** Auswahl volkst. Lieder u. Ged. 93, 2. A. 00.

Radetzki, Adolf, Kynologie, Gartenbau, Red. d. „Berl. Gärtn.-Börse". Berlin-Großlichterfelde, Parallelstr. 4. (Prittisch 16/5 48.) **V:** Der Hund 78/84 II; Kultur von Obstbäumen in Töpfen 83; D. Obstkultur im Hausgarten 91/93 II; Kulturanweisgen 99/01 22 Hefte, H. 1, 2, 4, 5, 10, 12, 2. A. 00; 6, 8, 11, 2. A. 01; Gärtnerisch-botan. Wörterbuch 01. ()

Radics, Peter v., /, ♛, Litt♛. Laibach, Ballhausgasse 2. (Adelsberg 26/9 36.) **V:** s. 1902, S. 1119. ()

Radics-Kaltenbrunner, Frau Hedwig v., Kultur♛, /. Laibach, Ballhausgasse 2. (Wien 11/12 45.) **H:** K. A. Kaltenbrunner, OOesterr. Ged. 78; Gesch. a. Oesterr. 89; Der Stellvertret., Erz. 98; Dichtgen 01. ()

Radkersberg-Radnicki, M. v., s. Maria Radnicki von Lechita.

Radler, Friedr. Edler v., ☉, Dr. jur., Magist.-R. Wien VIII, Florianigasse 32. **V:** Roman e. Vagabunden, L. 78; Blitzaug', der Bettlerkönig, L. 78; König Wenzel i. Wien, Sch. 79; D. Königin d. Wiener Lieder, L. 80; Jos. Lanner, Genreb. 81; Al. Blumauer, Vst. 82; Schikaneder, Vst. 84; Jos. Haydn, Genreb. 87; D. Herr v. Augstmaier, P. 86; D. Dombaumeister v. St. Stephan, Volksdr. 89; Charleys Onkel, Schw. 95; Quitt, Vst. 99; Unsere Gusti, Schw.; D. Wiedererstandene, Sch.; Fräulein Correggio, Schw.; Humorist. Novell. I; „Phönix", gereimte Anekdot., hum. G. I. ()

Radlkofer, Ludw., ♂, Dr. med. u phil., o. UP., Vorst. d. Kgl. botan. Mus. München, Sonnenstr. 7. (ebda 19/12 29.) **V:** Befruchtung der Phanerogamen 56; Befruchtungsprozeß im Pflanzenreiche 57; Ueb. d. Verh. d. Parthenogenesis z. d. and. Fortpflanzungsarten 58; Ueb. Kristalle proteïnart. Körp. pflanzl. Ursprungs 59; Monogr. d. Sapindaceengattung Serjania 75; Ueb. d. Methoden i. d. botan. Systematik 83; Sapindaceae i. Martius Flora Bras. 93, 97, 99 u. i. Engler u. Prantl Pflanzenfam. 95; Monogr. d. Sapindaceengattg Paullinia 85 f.

Radnicki von Lechita, Frau Maria (Pf. M. v. Radkersberg-Radnicki), (k.), Roman, Nov., Majorsgattin. Olmütz, Alleestr. 15. (Rheinberg, Rhld. 4/7 58.) **V:** Neonila, N. 97; Leidenschaftliche Naturen, N. 97; Vorurteil, N. 97; Kinderszenen 02.

Radomski, Jos., Kgl. Schul R., Dir. d. Prov.-Taubst.-Anst. Posen, Bromberger-str. 4. (Stuhm 3/1 48.) **V:** Ratgeber, betr. Taubstumme 73, 76; Religionsbüchlein f. T. 76; T.-Bildungswesen 78; Sprachgebrechen 86; Unsf. Schmerzenskinder, die Idioten 87; Hilfsklassen f. schwachbefähigte Kinder 95; D. sittlich verwahrloste Jugend u. dessen Besserung 95; Statist. Nachr. üb. d. T.-Anst. Dtschlands u. deren Lehrkräfte 97/03; Zwangserziehung Minderjähriger 00; Mitwirkung d. bürg. Gesellsch. b. Ausführung d. Fürsorge-Erziehungsgesetzes v. 2/7 00; Bibl. Geschichten 01.

Rämmert v. Mösli, s. R. Brandstetter.

Raesch, Arnold, s. Arnold Ascher.

Rafael, L., s. Hedwig Kiesekamp.

Raffay, Robert, ♛, Dr. phil., (k.). Wien IX/1, Wasagasse 21. (Keltsch, Mähr. 8/4 54.) **V:** s. 1902, S. 1120. ()

Raffl, Frdr., (k.), OFM., Exegese, Lector d. ✝. Salzburg, Franziskanerkl. (Roppen 26/7 52.) **Ue:** u. erkl. Psalmen 92 III.

Rágóczy, Egon, ✉, Kolonialpol. Stat., Handelskammer-Syndikus a. D. u. Generalsekr. Lougeville b. Metz 39. (Höxter 1/8 61.) **V:** s. 1902, S. 1120. ()

Rahmer, Moritz, VB., Homilet., Exegese, ℙ, Dr. phil., Red. d. „Jüd. Litterat.-Bl.", Rabbiner. Magdeburg, Kaiserstr. 1. (Rybnik, OSchles. 9/12 37.) **V:** Die hebr. Traditionen in d. Werken d. Hieronymus 65/68 II; Das Thargum z. Chronik; Die bibl. Erdbebentheorie 81; Hebr. Schreiblesefibel, 9. A. 97; Tefilakezara, Kursus I u. II, 9 A. 97; Isr. Predigt-Magazin 75/94 XII; Schul- u. Pred.-Mag. XIII 95; Hieronymus' Commentarii z. Propheten, Heft I: Hosea, Joël, Amos 98; Heft II: Obadja, Jona, Micha 02.

Rahn, J. Rud., Kunst♛, Dr. phil., o. UP. Zürich, Thalacker 23. (ebda 24/4 41.) **V:** Ursprung u. Entwickelung d. Central- u. Kuppelbaues 66; Ravenna 69; Gesch. d. bildenden Künste in d. Schweiz 76; Psalterium aureum von St. Gallen 78; Kunst- u. Wanderstudien a. d. Schweiz 88; Z. Statist. schweiz. Kunstdenkmäler; Glasgemälde i. goth. Haus z. Wörlitz; Gesch. u. Beschreibg d. Schlosses Chillon; Schweizer Städte im MAlter 89; D. Casa di ferro bei Locarno 91; Kloster Cappel 92; L'église abbatiale

de Payerne 93; D. m. alt. Kunstdenkmäl. d. Kant. Tessin 93, d. Kant. Solothurn 94, d. Kant. Thurgau 95; Fraumünster i. Zürich; Zwei weltliche Bilderfolgen aus dem 14. und 15. Jahrh. 02.

Raich, Joh. Michael (Pf. Otto Beuren), (k.), D., Domdekan, H: d. „Katholik" u. d. „Frankf. zeitgem. Broschüren". Mainz, Hintere Präsenzgasse. (Ottobeuren 17/1 32.) V: Liebermann, Institutiones theol. 69; Beleuchtung d. Döllingerschen Erklärung v. 28/3 71; Joannis Maldonati Commentarii in quattuor Evangel. 74; Alter d. Erstkommunikanten 75; Briefe von u. an Frhrn v. Ketteler 79; Novalis Briefwechsel mit F. u. A. W., Charl. u. Carol. Schlegel 80; Dorothea v. Schlegel, Briefwechsel 81; Die innere Unwahrheit der Freimaurerei 84, 97; Shakesp. Stellung z. kathol. Kirche 84.

Raida, Carl Alex. (Pf. Charles Adair), PA., Musik, Oper u. Optte, ⊙, /, Geschäftsf. Dir. d. Int. Verlgs-Institut. C. Prôfit, Komponist. München 2, Kaulbachstr. 92. (Paris 4/10 52.) V: Frau Venus, Dr.; Excelsior, Dr.; Kinder d. Kapit. Grant, Dr.; Stanley i. Afrika, Dr.; Opern: Jäger v. Soest, Capricciosa, Prinz Orlofsky, Königin v. Golconda; D. schlumm. Löwe 02; (m. Sherwood) Ihr Pate, Schw.; Miriam, Dr.; (m. Pasqué) Fünf Sinne, Märch. Ue: aus d. Französ.; Canarienprinzessin, Optte; Dragoner d. Königin, Optte; D. richtige Schwiegersohn, Schw.; Ohne Mutter, Dr.; Frau Parthamenes, Optte 01; Braut-Lotterie, Optte; D. Prinzgemahl, Optte 02; D. Frau Präsidentin, Optte 02; Meine erste Irrfahrt, Sk.; D. Musikverderber, Erz.; Schäferspiel à la Watteau; Mahl des Nero; Eine Wald-Idylle; Ballets.

Raida, Max (Pf. Hans Klingen), ♆. Troppau, Bahnring 17. (ebda 1/1 68.) V: Karlsbrunner Spaziergänge, G., 1. u. 2. A. 96; Spielmannsleben, G. 97; Dornröschen, M. 98; E. Abend b. der Seherin 01; Spione, Dr. G. 02.

Rail, Eg., s. Ed. Schranka.

Rainetholn, Dr., s. Dr. Anton Riehl.

Rak, Fräul. Therese, Nov., Private. Seitenstetten, Nied.-Oest. (Haag, N.-Oest. 10/2 53.) V: Der Kartäuser Ortolf, Erz. 00; Die Sparsamkeit, Abhandlg 01; Sappho, Nov. 01; Sonntergberg 01; Ein österr. General 02.

Ramann, Frl. Lina, Musik♛, Kritik. München, Nymphenburgerstraße 108 I. (Mainstockheim 24/6 33.) V: Musik als Gegenstand d. Unterr. 2c. 68; Bach u. Händel 69; Allg. musik. Erz.- u. Unterrichtsl., 3. A. 98; Liszts Christus, 3. A.; Liszt als Künstler 2c. 80/93 III; als Psalmensäng 87; Liszt-Pädagogium 02. H: J. Weber, d. musik. Lage u. d. Volksunt. in Frankreich 84. Ue: Liszt, Schr. 80/83 VI.

Ramberg, Gerh., DOeSchG., Kunstessay, ⊙, General-Konsul a. D. Wien XVIII, Gentzgasse 40—42. (Puntarenas 21/10 62.) V: Gewohnheitsmensch, Schw. 83; Komödiantin, Sch. 84; Beschreibung mod. Bilder 86; Ital. Malerei der Gegenwart 87; Heutige Kunst 88; Preisausschreiben 89; Hellmalerei, 2. A. 89; Flötenspieler von Bornim, L. 90; Wladimir Nelescu, Sch. 91; N. drei Jahre, Sch. 91; Celeja 92; Nachklang, Stimmungsb., ill. 98; Die mod. Kunstbewegg, Zweck u. Wes. d. Secession 98; Theater-Plaudereien 00; Volkskunst 00; Huber-Album 02. ()

Ramhorst, Frdr., ✉, Sport, Dr. phil., Red. d. „Tourist". Berlin W, Köthenerstr. 2. (Bremen 18/6 63.) V: D. altengl. Ged. v. hl. Andreas u. d. Dichter Cynewulf 85. ()

Ramien, s. Magnus Hirschfeld.

Rammbach, Schwarz, v., s. Ant. Schwarz.

Ramsloh, Julius v., s. Jul. Bröring.

Ramspeck, Frau Lise, PA., /, ♆, ⊙. Darmstadt, Waldstr. 19. (Berlin 14/12 55.) V: D. Weg z. Mannesherzen, Hum. 98; D. Garten d. Paradieses, Sch. 99; Es war einmal, Sch. 00; D. wundersame Bilderbuch 02.

Ramspeck, Rud., PA., Politik, /, Chef-Red. d. „N. h. Volksbl.", Aufsichtsrat d. PA. Darmstadt, Waldstr. 19. (Friedbg 11/1 46.)

Randa, A., ⚖, Dr. jur., Prf., Hof-R., M. d. H. u. Reichsger. Prag. (Bystriz 8/7 34.) V: Erwerb. der Erbschaft 68; Besitz nach österr. Recht m. Berücks. der gemein. Rechts, 4. A. 95; Eigentumsrecht 84, 2. A. 93; Oesterr. Wasserrecht, 3. A. 91; Wassergenossenschaften 98.

Randow, Hans, ✉, /, Chef-Red. der „Dtschen Vers.-Ztg." Berlin SW, Kochstr. 42. (Danzig 28/8 55.) V: Repertorisch. Assecuranz-Almanach 87 ff.; D. Feuerversich.-Verband deutscher Fabriken 97; Erläuterung d. Ges. üb. d. privaten Versicherungsunternehmen 01.

Ranftl, Johann, (k.), Litt.- u. Kunst♛, Dr. phl., GP. Graz, Grabenstr. 29. (Wundschuh 25/12 65.) V: L. Tiecks Genovefa 99.

Ranke, Gotthilf Paul Emil Leop. Friedr., ✝, Dr. theol., Senior u. Hauptpastor. Lübeck. (Bayreuth 30/9 42.) V: Krieg 1870/71; Gedenkbüchl. f. m. lieben Konfirmanden, 4. A.

Ranke, Johs, Physiologie, Anthropologie, Dr. med. u. phil., o. UP., Dir. d. prähist. Slg d. Staates u. d. anthropol. Inst., Red. d. „Arch. f. Anthropol.", der „Beiträge z. Anthropol. u. Urgesch. Bay.", des „Corresp.-Blattes d. deut. anthrop. Gesellsch." München, Briennerstr. 25. (Thurnau 23/8 36.) V: Grundzüge d. Physiol. 81; Beitr. zur physisch. Anthropologie d. Bayern 83; D. Mensch 87, 2. A. 94; Schädelgrund 92.

Rannefurth, Heinr., BP., Redakt. d. „Frankf. Ztg." Berlin W, Gleditschstr. 14. ($18|3$ 64.) ()

Ranzow, Dr. Friedr., s. Franz Oppen-

Raphaels, Julius, s. Raph. E. Liesegang.

Rapp, Ludw., (k.), ♛, geistl. Rat. St. Leonard, Tirol. (Sterzing $25|8$ 28.) **V**: s. 1902, S. 1123. ()

Rapp, Theodor, s. Emma Pudor.

Rappa, Maurus, s. Maurice Rappa-

Rappaport, Maurice (Pseud. Maurus Rappa, Max Mora, Marius), ✎, ⊙, ☽. Berlin S, Marienstr. 26. (Breslau $16|2$ 74.)

Rappold, Jakob, klass. Ψ, GP. Wien IV, Hauptstr. 77. (Miemingen $25|8$ 46.) **V**: Unser Gymnasium 81; Gymnasialpädag. Wegweiser 83, 2. A. 94; Uns. Gymnasialreform 86; Sagen aus Kärnten 87; Die am Gymn. auswendig zu lernenden deut. Ged. 88; Sophokles' Antigone 90; Philoktetes 91; Elektra 93; Chrestomathie aus griech. 93, u. lat. Klassikern 93, 2. A. 01.

Rapsilber, Maximilian, Kunst♛, △, Theaterkrit. Berlin, Bellealliancestr. 47. (Bernau $22|11$ 62.) **V**: Reichstagshaus in Berlin 94; J. Pitcairn-Knowles 95; Reichstagsgebäude 95, 5. A. 99; Alt-Berlin a. d. Berl. Gew.-Ausst. 96; Stephan Sinding 02.

Rares, Josef, CP., Politik, Corresp. d. „Bohemia". Wien I, Haupttelegr.-Amt.

Rasch, H., Red. Chemnitz, Sa., Waisenstr. 22. *

Rasch, Frau Marie, Erz., ✾. Darmstadt, Soderstr. 78. (Eisenach $1|6$ 58.)

Raschid Bey, Frau Helene al, s. Helene Böhlau.

Raschke, Fr. Marie, Dr. jur., ⚧, ✉, H: d. „Zeitschr. f. pop. Rechtskde f. Frauen u. Männer aller Stände". Berlin SW, Königgrätzerstr. 88. H: Rechtsbücher für das deutsche Volk: I. Vormundschaftsrecht; II. Zwangserziehung; III. Mietrecht; IV. Eherecht; V. Freiw. Gerichtsbarkeit; VI. Civilprozeßrecht; VII. Inv. Versich. Recht.

Raspe, Heinr., Biogr., ⚧, Oberamtsrichter. Wismar, Lindenstr. 19. (Güstrow $10|2$ 38.) **V**: Alphabet. Sachreg. z. Reg.-Bl. f. Mecklenb.-Schwerin 57|83, Bundes-, bez. Reichsgesetzbl. 67/83 u. Centralbl. 73|83; Zur Erinnerung an d. Alten 87; Gesetzslg f. d. Meckl.-Schw. Lande. 3. Folge, 57 bis 1896, 94|97 V.

Raspi, Ant. de (Pf. Leo Cassan), DDe.-SchG., Satire, Humor, Nov., ✎, ✾, Kritik, Ψ, ♛. Wien XVIII|1, Schopenhauergasse 61 I. (ebda $9|7$ 65.)

Raster, Josef, PA., Red. München. ()

Raten, W., s. W. Arendt.

Rath, Willy, BP., ☽, Krit., Red. u. Th.-Ref. d. „Litt. Echo", Litt.-Ref. d. Monatsschr. „Deutschland". Berlin W-Schöneberg, Bambergerstr. 39. (Wiesbaden $21|9$ 72.) **V**: Prinzessin Sida, Märchenkom. 95; Hans Distelfink, L. 96|99; D. feine Familie u. Serenissimus, satir. Kom., beide in „Die Elf Scharfrichter", herausgeg. m. H. v. Gumppenberg 01.

Rathmann, Wilh., ✝, Homiletik, Dr. phil., Superint., H: „Dienet einander" u. des „Litt.-Ber. f. Theol." Schönebeck a. E. (Krakau $12|3$ 39.) H: Ohly, Casualreden-Bibl. ff. 08; Frohe Botschaft, Predigtslg 98; Selige Botschaft, Pred. 99; Gute Botschaft, Pred. 00; Deut. Perikopenbuch 01|02 II.

Rattinger, P. Daniel, (k.), SJ., Kirchen♛ d. MAlters. Louvain, Belgien, Rue des Recollets 11. (Bayreuth $26|4$ 28.) **V**: s. 1902, S. 1124. ()

Ratzel, Friedr., Länder- u. Völkerkunde, Dr. phil., o. UP. Leipzig, Grassistr. 10. (Karlsruhe $30|8$ 44.) **V**: Sein u. Werden d. organ. Welt 68; Wandertage e. Naturforsch. 73|74 II; Vorgesch. d. europ. Menschen 75; Chines. Auswanderung 76; Städte u. Kulturbilder a. NA. 76 II; A. Mexiko 78; D. Ver. St. v. NA. 78|80 u. 93 II; Anthropogeogr. 82|91 II, 2. A. 99; Völkerkunde 82, 2. A. 94 II; Schneedecke bes. in Deutschlds Gebirgen 90; Polit. Geogr. I 97, II 03; Deutschland 99; Das Meer als Quell der Völkergröße 00; D. Erde u. d. Leben I 01, II 02.

Ratzenhofer, Gustav, ⁂, k. u. k. Feldmarschalleutn. Wien VIII, Zeltgasse 6. (ebda $4|7$ 42.) **V**: Uns. Heeresverhältnisse 73; Im Donaureich 77/78 II; Die Staatswehr, wissensch. Untersuch. d. öff. Wehrangelegenheiten 81; Die prakt. Uebungen der Infant.-Waffe 75, 4. A. 85; Spanisch. Successionskrieg, Feldz. 1704 79; Wesen u. Zweck der Politik 93 III: Die sociolog. Erkenntnis 98; D. positive Monismus 99; Positive Ethik 01; D. Kritik d. Intellekts 02.

Rau, Albr., ⁂, Krit., Naturwiss. München, Holzstr. 29 III. (Ansbach $19|10$ 43.) **V**: Theorien d. mod. Chemie 77|84 III; L. Feuerbachs Philos. 82; Empfinden u. Denken 96; Die Ethik Jesu 99; Reformation und Renaissance 02. **Bearb.**: Gorup Besanez' Lehrb. d. anorg. Chemie, 7.. A. 85.

Rau, Hans (Pf. A. Sper), Sexualpsychologie, Heilkde, Red. d. „Neuen Heilkunst". Berlin N, Gr. Hamburgerstr. 19 a. (Biesdorf b. Berlin $14|6$ 82.) **V**: Kl. mediz.-hyg. Wörterbuch 01; Liebesfreiheit! Urninge u. Tribaden 02; Die Grausamkeit m. bes. Bezugnahme auf sexuelle Faktoren 02. *

Rau, Frl. Hermine, ✾, Nov. Nürnberg, Adlerstr. 12 I. (ebda $16|10$ 74.) **V**: Frühlingssturm, N. 99.

Rauch, Frl. Adolphine, PA., Skizzen, Nov., Hum., Journalistin. Magdeburg, Olvenstedterstr. 47. (Mainz $12|3$ 72.) ()

Rauch, Cornelius v., Nov., Erz., ✎, Kais. russ. WStaatsR., Dr. med., Med.-Insp., H: d. „Pleskauer Stadtblatt". Pleskau (Pskow), Rußl., Archangelskaja, Haus

Sfarafanow. (Dorpat 24/7·5/8 35.) V: Jeschua ben Joseph, Erz. 98. ()

Rauch, Herm., PA., Theater, /, Dr. phil. Wiesbaden, Residenztheater. (Berlin 8/6 69.) V: Lenz u. Shakespeare 93. ()

Rauchalles, Carl August (Pf. Carl August), ✠, Sekr. der Landesversichergsanst. zu Straßburg i. Els. Straßburg-Schiltigheim, Kirchfeldstr. 14. (Landau 22/3 49.) V: Kornblumen, G. 97/98; Mariettas Balsamblüten, G. 01. ()

Rauchberg, Heinrich, Staatswissensch., Dr. jur., o. UP. an der Deutschen Univ. Prag, Kgl. Weinberge, Kopernikusgasse 91. (Wien 12/4 60.) V: Die Bevölkerung Oesterreichs 95; Der Clearing- u. Giro-Verk. 97; D. Berufs- u. Gewerbezählg im D. Reich v. 14/6 95 01; Steuererklärung u. Steuerauflage auf d. Gebiete der direkten Personalsteuern in Oesterr. 01.

Rauchenegger, Benno, VB., ⊙, /, Nov. München, Erhardtstr. 4 II. (Memmingen 23/8 43.) V: Lustige Abenteuer 74; Münchner Skizzen 88 II; Allerhand G'schichten 89; Auf d. Kriegspfad, alpin. Schw. 89; Im Nebel, alpin. Schw. 90; Rudelmaier, P.; Jägerblut, Vst.; Geächtet, Vst.; So sind wir! G.; Titel ohne Mittel, P.; Kleine Narren, Schw.; Frau Wurzl, ges. Briefe; In der Redaktion, Gelegenheitsschw.; Kleopatra, P. 94; Noch was! kleine Erz. 94; Vereinsangelegenheiten 94; Buch der Reden 94; Baum d. Erkenntnis, Schw. 95; Frau Wurzl, P. 97; D' Schatzgräber, Vst. 98; Gschaftlhuber, München im Jahre 98; Amerika Seppl, P. (m. R. Manz) 98; Berggeist, Schw. 98; Rudlmeier in Afrika 99; Anno 48 (mit C. Dreher), P. 01; Die Generalprobe, Schw. 02; In d. Sommerfrische (m. C. Dreher), P. 02; D. Vereinsbrüder, Schw. 03.

Rauchmann, L., s. Jak. Stern.

Raue, P. Severus, OFM., (k.), ✠. Eggenfelden, NBay. (Hagen 30/9 64.) V: Christus als Lehrer u. Erzieher 95, 2. A. 02.

Rauhenstein, A. T. v., s. Albert Tomala.

Rausch, Hans, s. Hansi Desoye-Rausch.

Rausch, Karl, DeF., ✉, ♛, Dr. phil., Handelsakad.-Prf., Red. d. „W. Morgen- u. Mittag-Ztg." u. d. „Soun- u. Montags-Ztg." Wien IV, Schlüsselgasse 5. (Kirchberg 20/10 47.) V: s. 1902, S. 1126. ()

Rauschen, Gerhardt, (k.), ✝, ♛, D. u. Dr. phil., ao. UP., GOLehr. Bonn, Rh., Lenneſtr. 13. (Heinsberg 13/10 54.) V: Ephemerides Tullianae 86; Legende Karls d. Gr. im 11. u. 12. Jahrh. 90; Jahrbücher der christl. Kirche unter Theodosius d. Gr. 97; Das griech.-römische Schulwesen zur Zeit des ausgehenden Heidentums 01.

Rauscher v. Stainberg, Ernst, ✠, Erz. Klagenfurt, St. Veiter Ring 47. (ebda 7/9 34.) V: Ged. 61, 64 u. 81; Elegien vom Wörthersee 67; Nora, Ged. 69; Gedenkbl. 70; In der Hängematte 73; Am Hochkar, N. 77; Weiße Rose, Erz., 2. A. 89; Im Wolfschart, Erz. 94; D. Erz. d. Werksherrn 96; Hochwasser, N. 99.

Rautenkranz, Ludw. v., s. Ldw. Dieg-[mann.

Rauter, Dav., Politik, ✠, Dr. jur., Advok. Feldbach, Steierm. (Kleblach 6/11 48.) V: s. 1902, S. 1126.

Ravenstein, Ludwig, Kartogr. Frankfurt a. M., Wielandstr. 31. (ebda 11/12 38.) V: Führer d. Frankfurt a. M., n. A. 00. ()

Raydt, Herm., ✠, Prf., Dir. d. Oeffentl. Handelslehranst. u. Studiendir. d. Handelshochsch. Leipzig, Löhrstr. 3/5. (Lingen 29/5 51.) V: Ein gesunder Geist in e. ges. Körper 89; Silva Mariä 89; D. Arithmetik auf dem Gymn. 90; Mehr Erziehung f. d. dtsche Jugend 90; Das Jugendspiel 91; Ich suche nach Soldaten, wir wollen e. kräftige Generation haben 92; Nationaltage f. dtsche Kampfspiele 96; Das Bewegungsspiel, e. dauernde Schuleinrichtg 97; D. Handelshochsch. zu Leipzig 98; Lehrb. der Element.-Mathematik 99; Deut. Leseb. f. Handelssch. u. verwandte Anstalten (m. Dr. Rößger) 02.

Réady, Marguerite, s. Thomas Seltz.

Rebajoli, Gino, Sprachforschung, ⊙, Dr. phil., Lehrer der ital. Sprache am Kgl. Joachimsthal'schen Gymn. Berlin S, Nürnberger Str. 14/15. (Bienno 24/4 70.) V: Grammatik der ital. Sprache 96; Lehrbuch der ital. Spr., II. Stufe 01. ()

Rebe, Maria, s. Marie Michel.

Rebele, Casimir, ✠, Jugendschr., Kgl. Kreisschulinspekt., ♄: d. „Kinderfreund", Kal. f. d. Jugend. Augsburg, Morellstr. 23. (Monheim 26/2 58.) V: Kaiserbüchlein (mit L. Bauer) 87, 2. A. 88; Lehrstoff für Anschauungsunterr. u. Heimatkunde 89, 2. A. 03; Die Entwickelg d. deut. Jugendlitt. 94; Bismarck 95.

Reber, Burkhard, ⚗, Archäolog., Apotheker. Genf, Cour de St. Pierre 3. (Benzenschwyl 11/12 48.) V: Der Fortschritt 85 bis 89 V; La crémation 88; Einwohner der Schweiz in vorgesch. Zeit; Ueber die Leichenverbrennung; Excursions archéolog. dans le Valais 91; Galerie hervorr. Therapeutiker u. Pharmakognosten 97; D. vorhistor. Sculpturen in Salvan (Wallis) 91; Fragments numism. sur le canton d'Argovie; Recherches archéol. dans le territ. de l'ancien éveché de Genève; Die vorhist. Denkmäl. im Einfischthal 92; Recherches archéol. de les vallées d'Evolène et de Binn. 92; Vorhist. Skulpturendenkmäler im Kanton Wallis 96; Bulletin de la Société de Crémation de Genève I et II; Schweizer Beiträge z. Gesch. d. Pharmacie 98; Antiquités et légendes du Valais 98; Erlebnisse eines jungen Arztes 99; Beiträge zur Gesch. der

Pharmacie 99; De l'importance des monuments à sculptures préhist. 99; Bibliogr. d. schweizer. Balneologie u. Klimatotherapie 00; Beiträge z. Gesch. der Medizin u. der Pharmacie, I. u. II. Serie 01; Recherches archéol. à Genève et aux environs 01.

Reber, Franz v., Kunst♛, GehR., U.-HonP., o. ThSchP., Dir. d. Staatsgalerie. München, Amalienstr. 24 II r. (Cham 10/11 34.) V: Gesch. d. Baukunst im Altertum 64/67 II; Kunstgesch. d. Altert. 61; Gesch. d. neueren deut. Kunst 76, 2. A. 84; Ruinen Roms u. d. Campagna, 2. A. 79; Kunstgesch. des MA. 85; Katalog der Gemäldeslg der älteren Pinakothek in München 86, 4. A. 94; Der karoling. Palastbau 91/92; Ueber d. Verhältn. d. myken. zum dor. Baustil 96; Die phryg. Felsendenkmäler 97; Kat. d. k. Galerie zu Augsburg 99; Kat. d. k. Galerie zu Burghausen 99. H: Class. Bilderschatz (m. A. Bayersdorfer) 89 ff.; Class. Skulpturenschatz (m. A. Bayersdorfer). Ue: Vitruvius, 10 Bücher über Architektur 65; Rooses, Gesch. der Malerschule Antwerpens 80. ()

Reber, Joseph, ⛪, ♛, ♆, Litt., Dr. phil., Dir. d. Lehrersemin. Bamberg. (Landau 24/3 38.) V: Platon u. die Poesie 64; Geschichtswerk d. Florus 65; Pomponia 70; Die eth. Momente im erziehenden Unterrichte 77; Der deut. Ströme Huldigung 87; John Miltons essay of education 92; Comenius Sittenvorschriften 2c. 94/95; Comenius Entwurf der Naturkunde 96; Ein Blick auf Frankreichs Schulwesen 97; Die Jahrhundertfeier 00.

Reber, Oskar, ⚖, kgl. Landesgerichts R. Weilheim, OBay. (Cham, Oberpfalz. 9/3 32.) V: Das bayer. Pflegschaftsrecht; Antragsdelikte d. deut. Strafrechts; Polizeistrafgesetzb. f. Bayern 71; Deut. Civilehegesetz; Taschenb. d. bayr. Fischereirechts; StrGesB. f. d. Deut. Reich 76; Gewerbeordnung f. d. Deut. Reich 72; Gerichtsverfassgsgesetz; Reichseinführungsgesetz u. Bayr. Ausführungsgesetz; Civilprozeßordnung 77; Strafprozeßordnung f. d. Deut. Reich; Ein- u. Ausführgsgesetz zur Strafprozeßordnung; Concursordng f. d. Deut. Reich 77; Rechtsfreund i. d. Königr. Bayern 78; Bayr. Subhastationsordng u. Reichseinführungsgesetz zur Concursordnung 87; Rechtsanwaltsordnung u. Vollzugsvorschr. II; Nebengesetze; (mit Eugen Reber) Gebührenordng für d. D. Reich u. Bayern.

Reber, Frl. Paula Margarete Jutta, ♆, Erz., Kritik, Reisebr., Volkstum, Biogr., ✓, Ue: EFl. München, Karlstr. 62 III l. (ebda 7/5 60.) V: Erinn. an d. Ges.-Aufführg d. Goetheschen „Faust" München, 2. A. 95.

Rebsamen, Enrique C., ⛪, Prf., Gen.-Direkt. der Lehrerbildungsanst. Mexiko, Cerrada de Santa Teresa 14. (Kreuzlingen, Schweiz 8/2 57.) ()

Rechert, Emil, CC., ♆, ✓, Dr. jur., Hof- u. Gerichts-Advokat. Wien VII, Kirchengasse 41. (ebda 24/3 68.) V: Ch. Baudelaire u. d. Modernen 95; Aus dem Skizzenbuch d. Flaneurs 96; Rauchringe 97; Das Leben ohne Schicksal 00.

Rechnitz, Alex., Künstlerbiogr., ✓, Red. der „Teplitzer Zeitung". Teplitz, Böhm. Theresiengasse, „Theresienburg". (Budapest 26/6 46.) V: Macht der Liebe 99; Nach Paragraph 1 des Civil-Ehegesetzes 72; Die dramat. Zunft und ihre Priester 03. *

Recht, L., s. Ludw. Just.

Reckentin, Otto, Red. u. H: gesundh. u. stenogr. Zeitschr., Dir. Berlin SW, Charlottenstr. 96. (Schwerin, M. 6/10 66.)

Recknagel, Georg, ∩, Dialekt♆, Humor, GRektor, Dr. phil., Prof. Augsburg, K. Realgymn. (Gersfeld 10/4 35.) V: Lamberts Photometrie 61; Thermometr. Versuche 63; Ebene Geometrie f. Schulen 71, 5. A. 96; Kompendium der Experimentalphysik 76, 2. A. 88; Probe d. Rechnungsresultate mittelst der letzten Quersumme 84; Die Wohng (m. Emmerich) 94; Herzgeboppelte Dingelcher, rhein.-fränk. Hum. 01.

Redelien, Frau Marie v. (Pf. M. v. Stein), Hauswirtschaft, Staatsrätin, Red. der „Riga'schen Hausfrauenztg." Riga, Gr. Schloßstr. 9. (Stralsund 3/10 36.) V: Haus u. Herd 89, 4. A. 01.

Redenhall, E., s. E. Freudenthal.

Reder, Heinr. Ritt. v., ♆, Epos, Oberst a. D. München, Augustenstr. 77 II. (Mellrichstadt 19/3 24.) V: Soldatenlieder von 2 deut. Offizieren 54; Ged. 59; Lieder v. G. Betzel 61; Bayerwald 61; Federzeichnungen 85; Wotans Heer 92; Rotes und blaues Blut 93; Lyr. Skizzenbuch 93; Soldatenlieder von drei deut. Offizieren 93; Mein Wanderbuch 96.

Redfield, Rich., s. Rich. Rothfeld.

Redlich, Erdm. Richard, BP., VB., PA., Politik, ✓, ♆. Berlin-Steglitz, Arndtstr. 1. (Sorau 5/12 52.) ()

Redlich, Joseph, Politik, Sozialw., Dr. jur., UDoz. Wien IX, Maximiliansplatz 12. (Göding 18/6 69.) V: Die engl. Lokalverwaltung 01.

Redlich, Karl Christ., Lessingforschung, Dr. phil., Schuldir. Hamburg. (7/10 32.) V: s. 1901, S. 1120. ()

Redlich, Osw., ♛, Dr. phil., o. UP. Wien XIX, Vegagasse 9. (Innsbruck 17/9 58.) V: Traditionsbüch. des Hochstiftes Brixen 86; Archivberichte aus Tirol (mit E. v. Ottenthal) 88/01 III; Eine Wiener Briefsammlg z. deut. Gesch. d. 13. Jahrh. 94; D. v. Schönherr, Lebensb. 98; Grillparzers Verhältnis zur Gesch. 01; Rud. v. Habsburg 03. Neubearb.: Böhmer, Re-

gesten d. Kaiserreichs 1273/1313 I 98.

Redlich, Otto Reinhard, ♛, Dr. phil., k. preuß. Archivar. Düsseldorf, Grafenberger Chaussee 137. (Hain bei Borna 15/2 64.) V: Reichstag von Nürnberg 1522 bis 23 87; Tageb. d. Leutn. A. Voßen 91; Anwesenheit Napol. I. in Düsseldorf 1811 92; Der Hofgarten zu Düsseldorf und der Schloßpark zu Benrath 93; Register zu Bd. I—XXX der Zeitschrift d. Bergischen Geschichtsvereins 01. ()

Redlich, Frau Paul. (Pf. P. Seemann), PA., Nov. Lugau b. Dobrilugk. (Brandenburg 29/8 51.) V: s. 1901, S. 1120. ()

Redwitz, Hans v., s. Thea v. Redwitz.

Redwitz, Frau Thea v. (Pf. Hans von Redwitz), maritime Skizzen. Berlin W, Bülowstr. 11 II. (Hildburghausen 11/9 74.) ()

Redwitz-Schmölz, M. Freiin v., (k.), Nov., Hofdame a. D. Meran, Schillerhof. (Schloß Schmölz 9/12 56.) V: Ost u. West, N. 88. ()

Rée, Paul Joh., Kunst♛, Prof., Dr. phil., Bibl. u. Sekr. am bayr. Gewerbemuseum. Nürnberg, Frommannstr. 17. (Hamburg 13/3 58.) V: P. Candid 85, kl. Ausg. 90; Wandergn durch d. alte Nürnberg 89; Nürnberg, Entwicklg s. Kunst bis z. Ausgange d. 18. Jahrh. 00; Modern, Der rechte Weg zu künstlerischem Leben 00; Grundlagen der kunstgew. Schönheit 02.

Reeker, Herm., ☤, Dr. phil., Assistent am zoolog. u. anatom. Institut der Univ. Münster, W., Coerdestr. 1. (ebda 10/6 65.) V: Beiträge zur Cyklopie 98.

Reeth, L. van, s. Joh. K. Kohn.

Regel, Fritz, ◉, Dr. phil., ao. UP. Würzburg, Weingartenstr. 37 I. (Schl. Tenneberg 17/1 53.) V: Entwicklg d. Ortschaft. im Thüringerwald 84; Landeskde v. Thür. 90, 2. A. 98; Thüringen, ein geogr. Handb. 92/96 III; Die wirtsch. u. industr. Verhältnisse Thür. 94; Thüringen, e. landeskdl. Grundriß 97; Kolumbien 99. MitH: Mitteil. d. Geogr. Gesellschaft für Thüringen zu Jena 82/98 XVII; Beitr. zur Landes- u. Volkskde d. Thür. Waldes 84/87 II; Bericht üb. d. neuere Litt. z. deut. Landeskde II 03.

Regensberg, Friedr. (Pf. Ernst Montanus), PA., ♪, Musik, Kunst♛, ⚙, Red. der Deut. Verlagsanstalt. Stuttgart, Paulinenstr. 18 III. (Münster 13/2 45.)

Regenstein, Charlotte (Pf. Alex. Römer), Roman, Nov. Hannover, Rumannstr. 4 I. (Schwerin 27/3 35.) V: Zur Stütze der Hausfrau 76; Still u. bewegt 80; Gräfin Sibylla, 2. A. 81; Frühling u. Hochsommer 82; Einer a. d. Masse 88; Mod. Kultur 89; Unter d. Purpur 90; Lüge ihres Lebens 90; Der Glücksjäger 92; Tante Jettes Pflegesöhne 93; Dem Irrlicht nach 93; Was ist Glück? 94; Eine Entführung 94; Licht u. Finsternis 96; Im Netz 97; Wer hat den Frieden? 97; Gesühnte Schuld 98; Am Ziel 99; Ebenbürtige Gefährten 99; Leidenschaft 99; Gerettet 99; Treue 01.

Reginald, W. A., s. E. Blau.

Reginus, J., s. Josef Bretzl.

Reh, Ludw., ☤, Dr. phil., Zoologe an d. Station f. Pflanzenschutz. Hamburg, Freihafen. (Dieburg 17/4 67.)

Rehbaum, Theob., ♁, Libretto, Musik, ♪, Musikdir. Wiesbaden, Weilstr. 11. (Berlin 7/8 35.)

Rehbein, Arthur, ♆, ♪. Cöln a. Rh. (Remscheid 26/10 67.) V: Ged. 93; Klänge vom Schönbrunn, G. 94; Neues v. Schönbrunn 95; Vor 100 Jahren u. heute 96; N. Ged. 97; Urkundenbuch der Elgersberger Ritterschaft 99; Vom Kyffhäuser zur Wartburg 90; Momentaufnahmen, 2. A. 01; A. dem Sennelager u. a. Hum. 02.

Rehbein, H., ⚖, Dr. jur., ReichsgerR. Leipzig, Kaiser Wilhelmstr. 51. (Berlin 19/12 33.) V: Allg. Deut. Wechselordng 2c., 6. A. 00; Entscheidgn des vormal. Preuß. Ober-Tribunals auf dem Gebiete d. Civilrechts 84/93 IV, 2. A. 96; Allg. Landrecht für die Preuß. Staaten, 5. A. 94; Das BGB. I. Allg. Teil 99. ()

Rehbein, Wilhelm. ♆. Düsseldorf. (Mühlheim a. Ruhr 28/10 30.) V: Ged., 2. A. 73; Patriot. Ged. 70; Der Weg zum Glück, Festsp. 93; Engelbert, Dr. 94; Cäcilie, Libr. 94; Heimwärts, Ged. 00. ()

Rehbinder, Graf Nikol. (Pf. Ottomar v. Balten), kgl. Bibl. am Seminar f. orient. Sprachen, Reiselitt. Berlin NW, Siegmundshof 14. (Hapsal 28/5 59.) V: s. 1901, S. 1122. ()

Rehburg, Fräul. Elise, ♁. Altona, Palmaille 5. (ebda 16/5 41.) V: Konrad, Epos 88, 2. A. 00.

Rehfus, Carl (Pf. Oberländer), Jagd, Fabrikant. Kehl. (ebda 25/10 55.) V: Dressur u. Führg des Gebrauchshundes, 4. A. 96; Quer durch dtsche Jagdgründe, 2. A. 01; Durch norweg. Jagdgründe 99; Lehrprinz 00; Eine Jagdfahrt n. Ost-Afrika 02.

Rehm, Heinr., Mykologie, gerichtl. ⚖, Dr. med., MedRat. Neufriedenheim-München XII. (Oberheim 20/10 28.) V: Ascomycetes Lojkani 82. H: Rabenhorst, Kryptogamenflora, Discomyceten Dentschl. 96; Ascomycetes exs. Nr. 1—1450.

Rehme, Paul, ⚖, Dr. jur., o. UP. Halle a. S., Lafontainestr. 2. (Görlitz 10/1 67.) V: Geschichtl. Entwickelg d. Haftung d. Reeder 91; D. Lübecker Ob.-Stadtbuch 95. ()

Rehmke, Johs, ⁂, Dr. phil., o. UP. Greifswald. (Elmshorn 1/2 48.) V: Philos. d. Weltschmerzes 76; Prinzip d. Katholizismus u. Protest. 79; Welt als Wahrnehmung u. Begriff 80; Pessimismus und Sittenlehre 82; Physiol. u. Kantianismus 83; Seelenfrage 91; Unf. Gewißheit v. d.

Außenwelt 92, 3. A. 94; Lehrb. der allg. Psychologie 94; Bildung d. Gegenwart u. die Philos. 96; Grundriß der Gesch. der Philos. 96; Zur Lehre vom Gemüth 97; Außenwelt u. Innenwelt, Leib u. Seele 98; Trieb u. Wille 99; Gemüth u. Gemüthsbildung 99; Der Schulherr 00: Die menschliche Seele 01.

Rehorn, Karl W. A., dtsche Litt. ♛, Dr. phil., Dir. d. Elisabethensch. Frankfurt a. M., Börsenstr. 7|9. (Almersbach 20/10 40.) **V:** Deut. Sage von den Nibelungen i. d. dtsch. Dichtg 76; Lessings Stellg z. Philos. d. Spinoza 76; D. deutsche Roman 90. **H:** Nibelungenlied, Auswahl f. Schulen 99.

Rehren, Ludmilla v., s. Ludmilla Heymer.

Reibstein, Eduard, ♛, Dr. phil., Volontär am Staatsarchiv. Hannover, Kestnerstr. 4 I. (Stade 29|6 75.) **V:** Heinr. Vorrath, Bürgermeister von Danzig als Hansischer Diplomat 00. ()

Reich, Amalie, vermählte Altmann, s. d.

Reich, Eduard, ⚷, ⁂, Religion, Sozialwiss., Dr. med., Dir. u. Vicepräs. d. L. C. Akademie, Priv.Gel. Ostende, Belg., Square Clementine, Villa Linda Béatrice. (Sternberg in Moravia 6|3 36.) **V:** s. 1902, S. 1131.

Reich, Emil, ⁂, Sozialethik, 𝒻, Dr. phil., UDoz. Wien II, Czerningasse 7. (Koritschau, Mähr. 29|10 64.) **V:** Schopenhauer als Philos. d. Tragödie 88; G. V. Gravina 90; Grillparzers Kunstphilosophie 90; D. bürgerl. Kunst u. d. besitzlosen Volksklassen 92, 2. A. 94; H. Ibsens Dramen 94, 4. A. 03; Frz Grillparzers Dramen 94, 2. A. 96; Volksthümliche Universitätsbewegung 97; Kunst u. Moral 01.

Reich, Hans, s. Hans Reichmann.

Reichard, Frau Mea, Roman, O. Charlottenburg, Kantstr. 9 II. **V:** Andrée, sozialer R.; Vom Opernball u. a. Nov. 93; Reiche Töchter: Lady Mary, Sch.; Tilda Rogge, Sch.; Potsdamerstr. 128, P.; Um 5 Uhr, L.; Das neue Dienstmädchen, L. 95; Die Unzufriedenen, 2. A. 99; Tawas d. Zar, Sch. 00. **Ue:** Mary Wood, die Kokette, Kom. ()

Reichard, Paul, Dir. d. Kamerun-Hinterland-Gesellschaft. Charlottenburg, Kantstr. 9 II. (Neuwied, R. 2|12 54.) **V:** Emin Pascha 91, 2. A. 95; Deutsch-Ostafrika 92; H. Stanley 96. ()

Reichardt, Alex., klass. Ψ, Dr. phil., Bibliothekar an der kgl. öff. Bibliothek. Dresden-A., Blumenstr. 9. (Neudorf i. Erzgebirge 11|10 58.)

Reichardt, Erwin, Verleg. d. „Dresd. Nachr.", Dr. phil., kgl. sächs. Kommerz R. Dresden, Kaitzerstr. 23. (ebda 17/6 60.) **V:** Grundz. z. d. Arbeiterwohnungsfr. 2c. 84. ()

Reichardt, Hellmuth, s. Franz Hausen.

Reichardt-Galli, Frau Lisa (Ps. Dr. Hans Liesal), ASV., 𝒻, **Ue:** I, Reisebeschr., Nov. Rom, fermo posta. (Kissingen 14|5 70.)

Reiche, Jenny, s. Käte Donny.

Reiche, Frau Laura (Ps. Leonore Frei), Roman. Berlin W, Bendlerstr. 35. (ebda 28|5 62.) **V:** Lebensflut, Ged. 99; D. neue Gott, R. 02. *

Reichel, Alex., ⚖, HonPrf., Abt.-Chef für Gesetzgebung u. Rechtspflege im eidgen. Justiz.-Dep. Bern. **V:** Comment. z. Bundesgesetz üb. d. Organis. d. Bundesrechtspflege 96. **Bearb.:** Dr. Leo Weber u. Dr. Alfred Bürklein, Bundesgesetz über Schuldbetreibung u. Konkurs, 2. A. 00.

Reichel, Frl. Emilie, **Ue:** EFS. Berlin-Steglitz, Humboldtstr. 2 a. **Ue:** Perez Galdos, Doña Perfecta 86; Ramon de Navarrete, Verbrechen v. Villa Viciosa; Suarez Bravo, In schweren Tagen; E. Pardo Bazan, Der Grundstein.

Reichel, Emma, s. Edela Rüst.

Reichel, Eugen (Ps. E. Leyden), BP., ♆, ☉, Nov., Krit., 𝒻. **H:** d. „Gottsched-Halle". Berlin W 35, Schöneberger Ufer 36 a. (Königsberg 4|12 53.) **V:** Ged., 3. A. 96; Schlichte Ged. 76|77; Antigone, Tr. 77; D. Eisbär, L. 80; Zehn Jahre, D. 81; Andr. Rut, Tr. 84; Wer schrieb das „Novum Organon" v. Francis Bacon? 86; Shakesp.-Litt. 86; Aus dem Leben, N. 87; Lebensbilder, N. 88; D. Ostpreußen in d. dtsch. Litt. 92; Die Bildhauer, Sch. 97; Brüder u. Schwestern, R. 98; Neues Glück, L. 98; Die Meisterkrone, Dr. 99; Ein Gottsched-Denkmal 00; Kl. Gottsched-Denkmal 00; Gottsched 00; Gottsched, der Deutsche 01; Gottsched, ein Kämpfer für Aufklärung u. Volksbildung 01; Kl. Gottsched-Wörterbch 02. **H:** Gottscheds ges. Schriften, Kästner, ausg. Sinnged.; Hauff, ausg. Sinnged.; Lichtenberg, ausg. Werke.

Reichel, Otto, ⅄, ∩, Dr. phil., Prof. d. Landw. Hochsch. Charlottenburg, Bismarckstr. 126 III. (Eisenspalten 25|2 36.) **V:** Grundlagen d. Arithmethik 86|91 II. ()

Reichelt, Josef, DDeSchG., ⚷, Dr. med., Arzt. Wien XVIII, Kreuzgasse 6. (ebda 29|1 72.)

Reichenau, Wilh. v., Natur ♛, Konservator des naturhistor. Mus. Mainz, kl. Weißgasse 6. (Dillenburg 28|7 47.) **V:** Abstammung der Vögel u. Vogelleben in den oberbayr. Voralpen 76; Nester u. Eier d. Vögel 80; Monist. Philos. v. Spinoza bis auf unsere Tage 81; Bilder aus d. Natur-leben 92; Mainzer Flora 00. [sy-Huc.

Reichenbach, Moritz v., s. Valeska Bethu-

Reichert, Benedikt Maria, (k.), Dom. Ordensgesch., **H:** d. „Monumenta Ord. Praed. Historica". Rom, Via Condotti 41. (Amorbach 8|2 68.) **V:** Vitae Fratrum O. Praed. 96; Galvagni Chron. O. Praed. 97; Acta capitulorum generalium O.

Praed. 98|02 VII; Litterae encyclicae magistrorum gen. O. Praed. 00.

Reichesberg, Naûm, ✉, Dr. jur., ao. UP. Bern, Stockernweg 10. (Kremenetz[11]|3 67.) H: d. „Schweiz. Blätter f. Wirtsch.- und Socialpolitik". V: F. A. Lange als Nationalök. 92; Statistik u. Gesellschaftswissensch. 93; Socialismus u. Anarchismus 95, 2. A. 95; A. Quételet 96; D. Arbeiterfrage sonst u. jetzt 97; D. Sociologie, d. sociale Frage u. d. Rechtssocialismus 98; Kampf geg. d. Arbeitslosigkeit in d. Schweiz 99; Wesen u. Ziele d. mod. Arbeiterschutzgesetzgebung 99. H: Handwörterbuch der Schweiz. Volkswirthsch., Sozialpolitik u. Verwaltung III.

Reichhardt, Rudolf, Volkskunde, ev. Pfarrer. Rotta b. Kemberg, Bez. Halle. (Nordhausen [27]|12 59.) V: Die Grafschaft Hohenstein i. 16. u. 17. Jahrh. 99; Rübezahl, f. d. Jug. bearb. 02. *

Reichl, Ed., Essay, /, Kritik, Dr. jur., JustR., Landesadv. Eger, Steingasse 9. (Amonsgrün[18]|140.) V: Denkmäler d. Egerer Ghetto 75; Judenmord in Eger 76; Egerer Stadtgesetzbuch üb. d. Jud. 77; A. d. gut. alt. Zeit 79; Goethes Beziehgen zu Eger 79; K. K. Reittenberger 79; Slavische Ortsnamen in Köstriz' Umg. 80; Aus der Neuzeit Egers 81; Dr. E. v. Plener 81; G. Huscher 81; Leipzig u. Eger als Meßnebenbuhler 81; Egerer Archival. zur Reuß. Gesch. 81; Dr. med. Köstler v. Strohmberg 82; Z. staatsrechtl. Stellung Egers vor dem Februarpatent 83; Sorb. Nachklänge im Reuß. Unterlande 83; F. Ritter v. Forster 91; Urname d. Kaiserstadt Berlin 92; D. Heimat des Geschlechts der Scherzer 92; Schiller in Franzensbad 93; M. Falk 93; A. Freih. v. Speus-Booden 94; A. Bachmann 94; Lage Camburgs 95; L. Schuster 96; Ein frommer Büßer 97; J. J. Lorenz 98; Gesch. des Schillerhauses in Eger 99; 1848 auf dem Dorfe 99; Wallensteins Todesstätte 00; D. Errichtungs-Jubiläum des k. k. Kreisreg. Eger 00; Der Name Eger und seine Bedeutnng 01; Das Namensgeheimniß der Kaiserstadt Berlin I 02; Der Erfinder der Sandauer Dosen 02; Nürnbergs Name 03; Schillers Gesundbrunn. z. *** 03.

Reichling, Dietr., (k.), ♛, Dr. phil., GP. Münster i. W. (Rustenhof b. Brakel [26]/2 45.) V: Murmellius 80; Ged. von Murmellius m. Uebersetzung 81; Ortwin Gratius 84; Doctrinale d. Alexander de Villa-Dei 93; Alexandri de Villa-Dei codd. mss. et libri impr. 94; Pädagog. Schriften d. Des. Erasmus übersetzt u. erl. 96; Die Reform d. Domschule zu Münster i. J. 1500 00.

Reichmann, Hans, DDeSchG. (Pf. Hans Reich), ♆, Büraerschullehr. Brünn, Eichhorngasse 24. (Rosternitz [16]|5 76.) V: Poet. Flugblatt 01; Rieselrauschen, G. 02.

Reichner, s. Kl. Jochner.

Reicke, Emil, ♛, Dr. phil., Kustos a. d. Stadtbibl. u. d. städt. Archiv. Nürnberg, Meuschelstr. 55. (Königsberg i. Pr. [16]|1 65.) V: Gesch. d. Reichsstadt Nürnberg 96; D. Gelehrte in d. deutsch. Vergangenh. 00; Lehrer u. Unterrichtswesen i. d. dtschn Vergangenh. 01. Red.: Festzeitg f. d. XII. deutsche Bundesschießen in Nürnberg 97.

Reicke, Georg, BP., ♁, Dr. jur., RegR., II. Bürgermeist. Berlin W, Schaperstr. 33. (Königsberg, Pr. [26]|11 63.) V: Winterfrühling, G. 01; D. grüne Huhn, R. 02.

Reicke, Johs, Dr. phil., Biblioth. a. d. Kgl. UBibl. Göttingen. (Königsberg, Pr. 7|3 61.) V: f. 1902, S. 1135. ()

Reicke, Rud., ⁂, ♛, Dr. phil., OBiblioth. d. K. Bibl., Red. d. „Altpreuß. Monatsschr." (m. E. Wichert). Königsberg, Pr., Sackheimer Hinterstr. 26. (Memel 5|2 25.) V: f. 1902, S. 1135. ()

Reifferscheid, Alexander, Germanist, Dr. phil., o. UP., GehRegRat. Greifswald, Wiesenstr. 59, in d. akadem. Ferien: Ostseebad Lubmin, Villa Sibylla. (Bonn 2|6 47.) V: Lexik. syntakt. Unters. üb. d. Patrikel ge-l. 71. H: Zwei Aachener hist. Ged. d. 15. u. 16. Jahrh. 74; Urkund. z. Gesch. d. deutschen Privatrechts I 74, 2. A. 81; E. v. Groote 75; Kölner Volksgespr., Probe 76; H. Rückerts kl. Schriften 77 II; Freundesbriefe von W. u. J. Grimm 78; Westf. Volkslieder in Wort u. Weise mit liedervergl. Anm. 79; Briefe v. J. Grimm an H. W. Tydemann 83; Edda übers v. K. Simrock, 9. verb. A. 88; Quellen zur Gesch. des geist. Lebens in Deutschld währ. d. 17. Jahrh., Probe 80 I: Briefe G. M. Lingelsheims, M. Berneggers u. ihrer Freunde 89; Marcus Evangelion Luthers nach der Septemberbibel mit den Lesarten aller Originalausg. 89; Nibelungenlied übers. v. K. Simrock, 49. verb. A. 89; Chronik d. Univ. Greifswald, n. F. 90 f. II

Reif-Reiflingen, s. Georg Böttticher.

Reiger, Albert, VB. Cöln a. Rh., Overstolzenstr. 23.

Reigersberg, Hugo Carl Adolar Otto Graf v., Red., Litt. Kritik, Zeitgskorresp., **Ue**: EF. Newyork, 1624 Avenue A, zwischen 85. u. 86. Str.

Reimann, Carl, ✠, Volkswohlfahrt, Lehrer. Dresden N, Förstereistr. 20 II. (Siegendorf b. Liegnitz [25]|5 57.) V: D. Liebe d. dtschn Volkes zu Wilh. I., G.; Wilh. II. u. s. Volkswohlbestrebgen; D. Pflege d. Heimats- u. Vaterlandsliebe; D. orthograph. Uebgen in d. Volksschule; D. Nachahmgstrieb u. s. Behandlung durch Erzieher und Lehrer; Reform d. naturkundl. Unterr. nach Fr. Junge; Die Staatseinrichtungen.

Reimann, Friedrich, BP., Dr. phil.,

Red. d. „Magdeburg. Zeitung". Berlin SW, Königgrätzerstr. 75. (7/6 56.) ()

Reimann, Heinr. (Pf. Erich Reinhardt), Musik♛ u. -theorie, Dr. phil., Prof., Biblioth. a. d. k. Bibliothek. Charlottenburg, Knesebeckstr. 77. (Rengersdorf 14/3 50.) **V:** Quaest. metricae 75; Studien z. griech. Musikgesch. 82, 85; Disputat. de prosodiis nuper editae addidamentum 86; Schumanns Leben u. Werke 87; J. Brahms 97, 2. A. 99; Musikal. Rückblicke 00 II; Händel u. Bach im Lichte evangel. Kirchenmusik 01; J. S. Bach 02. **H:** Ambros, Musikgesch., 3. A. 90 II; Das deut. Lied, Slg dtsch. Volkslieder 91/93 IV; Internat. Volksliederbuch, Slg ausl. Volksl. 93 III; D. dtsche geistl. Lied von d. ältest. bis auf unsere Zeit 95 VI; Biogr. berühmter Musiker 97 XII. ()

Reimar, R., s. Ad. Glaser.

Reimmichl, s. Sebast. Rieger.

Rein, Heinrich, s. Hugo Reinhofer.

Rein, Johs Just.., ●, Kunstgewerbe, Dr. phil., o. UP. Bonn, Arndtstr. 31. (Rauenheim 27/1 35.) **V:** Gegenwärtiger Stand d. Seidenbaues 68; Der Nakasendo 79; Japan 81/86 II; Geogr. u. naturwiss. Abhandlungen I 92; Asien in Scobels Geogr. Handbuch 99; Beiträge z. Kenntnis der span. Sierra Nevada 99. ()

Rein, Wilh., ✝, Dr. phil., o. UP. Jena. (Eisenach 10/8 47.) **H:** „Zeitschr. f. Philos. u. Pädag." **V:** Pädagog. Studien 77/79, N. F. 80/93; Niemeyers Grundsätze d. Erziehung 78/79, 2. A. 82/83; Ottos pädag. Zeichenlehre 73, 3. A. 84, Theorie u. Praxis d. Volksschul-Unterr. 78/85, 6. A. 87/00 VIII; Leben Luthers 83; Lesebücher, 1. bis 4. Schuljahr 85/99; Slg hist. Ged. 85; Brzoska, Notwendigkeit u. Einrichtg pädag. Seminare a. d. Univ., 2. A. 87; Gesch. d. Zeichenunterrichts, 2. A. 88; Aus d. pädagog. U.-Semin. X Jena 88/00; System d. Pädag. im Grundriß 91, 3. A. 97; Am Ende d. Schulreform? 93; Z. Schulaufsichtsfrage 94; Encyklop. Handbuch d. Pädagogik 99 VIII, 2. A. 02; System d. Pädagogik I 02.

Reincke, O., ⚖, ReichsgerR. Leipzig. **V:** Allg. Landrecht f. d. preuß. Staaten (m. H. Seibein), 5. A. 89 IV; Deutsche Civilprozeßordnung, 4. A. 00. ().

Reinecke, Adolf, /, **H:** d. „Heimdall". Berlin W, Eisenacherstr. 115. (ebda 13/6 61.) **V:** Verdeutschgs-Wörterbuch d. Kunst- u. Geschäftssprache d. deutschen Buchh. u. d. verw. Gebiete 86; Nachteile u. Mißstände d. Fremdwörterei 88; Mitteil. d. Deutsch. Sprachvereins 90—94; Mitteil. d. Allgem. Deutsch. Schriftvereins 90–96; Kleiner dtsch-völk. Leitf. 01; Dtsche Wiedergeburt 01.

Reinecke, Carl, Musik, Dr. phil. h. c., Prof. Leipzig, Querstr. 14. (Altona 23/6 24.) **V:** Was sollen wir spielen? 86; Aphorismen über die Kunst zum Gesang zu begleiten 90; Z. Wiederbelebung d. Mozartschen Klavierkonzerte 91; Die Beethovenschen Klaviersonaten; Ratschläge u. Winke f. d. musikal. Jugend 99; Und manche liebe Schatten steigen auf 00.

Reinecke, Franz, Naturwiss., Kolonialwirtsch. (Samoa), Dr. phil., Red. an d. „Schles. Ztg". Breslau 13, Viktoriastr. 94. (Raatz 30/8 66.) **V:** Die Knospenlage d. Compositen 91; D. Pflanze 99; Samoa 02.*

Reinecke, Wilh., Dr. phil., ♛, Stadtarchivar. Lüneburg. (Göttingen 6/11 66.) **V:** Gesch. d. Stadt Cambrai 96; Lüneburgs ält. Stadtbuch u. Verfestungsregister 03.

Reineke, s. Wilh. Fuchs.

Reinelt, Emanuel, ✝, Bürgerschuldir. Reichenberg, Böhmen. (Seesitz 45.) **V:** Lesebuch f. Volkssch.; Leseb. f. Bürgersch.; Sprachbuch f. Volkssch.

Reinelt, Joh. (Philo v. Walde), ✠, /, ⊙, Dialektdichter, Lehrer. Breslau X, Michaelisstr. 62 II. (Kreuzendorf 5/8 58.) **V:** Aus d. Heemte 82; Schles. in Sage u. Brauch 83; A schläsches Bilderbüchel 84; A Singvägerle 86; Vagantenlieder 87; J. Schindler 90; Die Dorfhexe, Vst. 91; Die gute Stube, L. 92; Wasser thut's freilich, L. 92; D. rechte Doktor, L. 92; Wie heilt man Krankheiten 92; D. Kurpfuscher, L.; Drei Paar Verlobte, L.; D. kranke Gott, L. 95; Vinzenz Prießnitz 96 u. 98; Leutenoth, Ep. 00; Kalender: Der gemittliche Schläsinger.

Reiners, Adam (Pf. Dr. Purior), USch., (k.), ♛, Kunst, Liturg., kath. Pfr. **H:** d. „Altarblumen" und des „Herz Jesu Kalenders", des „Lourdes K." u. „Münchener Marienk." Oberwambach, Luxemburg. (Clerf 10/11 49.) **V:** s. 1901, S. 1129; ferner: Gebetb. Maria Hilf, 5. A. 02; Novenenb., 4. A. 02; Ill. Reise im Orient 02.

Reinert, Frau Dr. Helene (Pf. Ellen v. Waldau), ✠, verw. Frau Amtsricht. Breslau, Blücherstr. 1 a I. (Cüstrin 17/7 64.) ()

Reinfels, H. v., s. Januszkiewicz.

Reinfried, Karl, (k.), ♛, Pfarr. Moos, Baden. (Bühl 25/4 42.) **V:** D. alte u. d. neue Pfarrkirche zu Bühl 76; Stadt Bühl 77; Gesch. d. Abtei Schwarzach 89/92 II.

Reinhard, Frl. Lina, (k.), Opern- u. Concertberichte, /, **Ue:** E. Gotha, Schützenallee 20. (ebda 12/4 29.)

Reinhardstöttner, Karl von, roman. Gramm. u. Litt. ♛, ✝, Dr. phil., ThSchPrf. München, Steinheilstr. 21. (ebda 26/3 47.) **H:** resp. **V:** Camoens Lusiaden, krit. Ausg. 74; Camoens 77; Ital. u. portug. Gramm.; Antike Klassiker in ihrem Einflusse auf die mod. Litt., 1. Plautus 86; Slg. span. und port. Neudrucke XV. u. XVI. Jahrh. I.; Jahrb. f. Münchener Gesch. 87/90; Bayr. Bibliothek 89 XXX; Aufsätze u. Abhdlgen

87; Hist. do Santo Graal, Wienerhdschr. 2594, 87; Forsch. z. Kultur- u. Litt.Gesch. Bay. 93|01 XI. **Ue:** Bartoli, Gesch. d. ital. Litt. 81|83; Negri, D. Politik d. Altert. 82 I; Casati, Zehn Jahre in Aequatoria 90 II; Vom Bayerwalde, Erz. 79|99 III.

Reinhardt, August v., Gen.Maj. a. D. Cannstatt, Uhlandstr. 6. (Schömberg, Württ. 7|10 27.) **V:** Auf den Lebensweg 81; Offener Brief über die Ziele der Freimaurerei 93; Judenfrage u. Freimaurerbund 94; Johannisblüten, G. 95.

Reinhardt, Erich, s. Heinr. Reimann.

Reinhardt, Heinr., (k,), ♛, o.UP. Freiburg, Schweiz, Romontstr. 30. (Olten, Schweiz 10|12 55.) **V:** J. Schiffmann 86; Schweizergesch. Forschungen in span. Archiven u. Bibliotheken 00. **H:** Corresp. v. Alf. u. Girol. Casati 94. ( ) [hardt.

Reinhardt, Paul, s. Paul Gust. Rhein-

Reinhofer, Hugo (Pf. Heinrich Rein), /, Dorfgesch., Red. d. „Bauernbündler". Graz, Hauptplatz 14 II. (Trient 11|8 66.) **V:** Dorfgesch. 01; Agrar. Feldpredigt. 02.

Reinhofer, J., s. Julius Reuper.

Reinhold, Georg, kathol. Dogmatik u. Apologetik, D., Dr. phil. et theol., o. UP. Wien VIII, Maria Treugasse 5. (Altenteich 29|4 61.) **V:** Oertl. Gegenw. Christi i. d. Eucharistie b. hl. Thomas v. Aquin 93; Streitfrage über die phys. oder moralische Wirksamkeit d. Sakramente 99; Wesen d. Christenthums 01; Welt als Führerin zur Gottheit 02; Gottesbeweise u. ihr neuester Gegner 02.

Reinhold, Siegfr., s. Georg Zapf.

Reinicke, Max, ♛, ⊕, ⊞, /. Plauen i. V., Neundorferstr. 86 III. (Freiberg 14|7 56.)

Reinisch, Leo, Sprachwiss., Dr. phil., HofR., o. UP. Wien VIII, Feldgasse 3. (Osterwitz 26/10 32.) **V:** D. Name Aegypt. bei Semiten und Griechen 59, in d. Pharaonenzeit 61; Grabinschr. des Priesters Ptahemwa 63; d. Hierogrammaten Schai 64; Aegypt. Denkmäler in Miramar 65; Zweisprach. Inschrift von Tanis 66; Aeg. Chrestomathie 70|72; Einheitl. Ursprung d. Sprachen d. Alten Welt 73; Gramm. und Wörterbuch d. Barea-Sprache 74; Aegypt. Priestert. u. Ausbildung der Lehre v. der Einheit Gottes 78; Gramm. d. Saho-Spr. 78; Nuba-Spr. 76; Sprache d. Irob-Saho 69; Kunama-Sprache 81, 90; Gramm. der Bilin-Sprache 82; Texte d. Bilin-Sprache 83; D. Chamir-Sprache 84; Quara-Spr. 85; Afar-Sprache 86; Wörterbuch d. Bilinsprache 87; Kafa-Spr. 88; Texte d. Saho-Spr. 88; Wörterbuch d. Saho-Sprache 90; Das Zahlwort vier u. neun in d. chamitisch-semit. Sprachen 91; The Gospel of Mark in the Bilin or Bogos language 83; The Gospel of Mark in the Quara or Falasha language 85; Bedauye-Spr. in NOAfrika 93; Wörterbuch d. Bedauye-Sprache 95; Blick auf Aegypten u. Abessinien 96; A. W. Schleichers Somalitexte 00; Somali-Sprache I. Texte 00; II. Wörterbuch 02; III. Grammatik 03.

Reinke, Johs, ✍, Essays, Dr. phil., GRegR., Mitgl. d. Pr. H. H., o. UP. Kiel, Düsternbrook 17. (Ziethen 3|2 49.) **V:** Morpholog. Abhandlungen 72; Lehrb. d. Botanik 80; Atlas dtsch. Meeresalgen 89; Die Welt als That 99; Einleitg in die theoret. Biologie 01. ( )

Reinke, Steph., Naturwiss., /, ℙ, Sem.-Lehr. Münster i. W., Coerdestr. 119. (Bekum 27|5 63.) **V:** Wandergen i. Gottes Nat. 95.

Reinmar v. Rheine, s. W. Schirmer.

Reinsberg, Otto v., s. Otto R. v.-Rosenbaum-Reinsberg.

Reinsberger, C., s. Ernst Brieke.

Reinsburg, Adolf, s. A. Mießler.

Reinwald, Leonh., ♪, Komponist. Hannover, Bödekerstr. 9. (ebda 8|12 65.) **V:** Die beiden Spione, Optte 94. ( )

Reinwarth, Julius, Belletr., Schriftl. d. „Erzgebirgs-Ztg", Biblioth. im Verein f. Gesch. d. Deutschen i. Böhm. Prag-Weinberge, Marasgasse 1059. (Gottesgab 24|5 67.) **V:** Anton Gorn 02. **H:** Friedr. Bach, Ged. 00. *

Reisch, Emil, antike Kunst- u. Kult. ♛, Dr. phil., o. UP. Wien, Universität. (ebda 28|9 63.) **V:** De musicis Graecorum certaminibus 85; Griech. Weihgeschenke 90; (m. Helbig): Führer durch d. Antikenslgen Roms 91 II, 2. A. 99; (mit Dörpfeld): Das griechische Theater 96; (m. C. Schenkl): Philostrati min. Imagines et Callistrati Descriptiones 01. ( )

Reischl, Karl, (k.), PA., Journalistik, /, ♫, Red. Wien I, Sonnenfelsgasse 7. (Linz 2|11 55.) ( )

Reischle, Max, ✝, D., o. UP. Halle a. S., Lafontainestr. 32. (Wien 18|6 58.) **V:** Ein Wort z. Controverse üb. d. Mystik i. d. Theol. 86; Frage nach d. Wesen der Relig. 89; Christent. u. Entwicklgsgedanke 98; Werturteile u. Glaubensurt. 00; Christl. Glaubenslehre 02. **V:** Hagenbachs Encykl. u. Methodol. d. theol. Wiss. 89.

Reisel, P. Eugen, (k.), Askese, Carmelit, Gen. Dir. d. Theres. Vereins, **H:** d. „Stimmen vom Berge Karmel". Wien XIX, Silbergasse 35. (Linz a. D. 23|1 71.) **V:** s. 1902, S. 1139. ( )

Reiser, Aug. (Pf. auch A. R. Puck), /, Musikw., Musikdir. Priv. Haigerloch, Hohenzollern. (Gammertingen 19|1 40.) **V:** Lorelei, 26. A.; Troubadour, 5. A.; Liederkranz a. Schwaben: Univ. Klavierschule n. bearb.; Reform-Klavierschule, 2. A.

Reiser, Karl A., Sagen- u. Volkskunde, Dr. phil., kgl. Prf. München, Liebigstr. 16 III. (Kornau 18/4 53.) **V:** Führer durch

Hindelang u. d. Allgäu 93, 2. A. 97; Sagen, Gebräuche u. Sprichwörter des Allgäus 94/01 III. ()

Reisert, Karl, (k.), Ψ, Dr. phil., G.-Prof. Würzburg, Franz Ludwigstr. 7½. (Alzenau, B. 8/6 57.) **V:** Zur Attraktion d. Relativsatzes in d. att. Prosa 88; Zum deutschen Unterr. in den beiden unteren Gymnasialkl. 90; Statist. Jahrbuch der human. u. techn. Unterrichtsanst. Bayerns 91 f. II; Taschenbuch f. Lehrer an höheren Unterrichtsanst. 88, 14. Jahrg. 02; Dtsch. Kommersbuch, hist.-krit. Ausg. 96, 2. A. 99; Dtsche Lieder, Klavierausg. des dtsch. Kommersb. 00; Kleiner Liederschatz f. d. dtsche Jugend 01, 2. A. 02; Liederb. f. d. dtsche Volk 02.

Reishaus, Theodor, ✗, Dr. phil., Prf. u. Conrektor a. D. Stralsund, Knieperstr. 6. **V:** Vorschule zur Geom. 79; Briefe aus Norwegen 85; Wallenstein u. d. Belagerung v. Stralsund 87; Glaube, Liebe, Hoffnung 87; D. Seele des Menschen 90; Gerdas Hochzeit 92; Beweis d. Parallelensatzes 94; Lied von Lambert Steinwich 94; Drei Kaiser 95; Ueber Nietzsches Also sprach Zarathustra 01. ()

Reismann-Grone, Th., Dr. phil., ♛, ✉, ⚒, Teilhaber u. Leiter d. „Rhein.-Westf. Ztg." Essen a. Rh. (30/9 63.) **V:** Gesch. d. Grafsch. Tekeneburg 90; Arbeitseinstellung auf d. Kohlengruben Durhams 92; Bergarbeiterbewegg d. niederrhein.-westf. Zechen 90/93; D. wirtschaftl. Gemeinschaft 93; Kohlenkartelle 94; D. dtsch. Reichshäfen u. d. Zollbündnis m. d. Niederland. u. 99; Die slavische Gefahr in d. Ostmark 99.

Reisner-Cepinsky, Victor Fhr. v., ✪, Nov., Roman, H: „Fröhliche Kunst". Berlin W, Neue Winterfeldstr. 1. (Essek, Slavon. 21/11 60.) **V:** Juraj Dragutinowitsch, R. 96; Feudalherren, Sittensp. 97; Herrenrecht, N. I 97; Ehrenräuber, N. 98; Otmica, N. 98; Nazarener, N. 98; Rittmeister Hartring, Sch. 98; Ein angenehmes Erbe, R. 99; Komödianten-Ehe, L. 00; Die Unschuld, R. 01; Heißer Boden, R. 01; Slavonische Dorfgesch. 02. **Ue:** Boccaccio 00; Casanova 01; Mysterien von Paris 01.

Reiß, Jos. (Pf. Freund d. Wahrheit), (k.), Volksschr., ♛, ✉, Red. d. „Schwarzwälder Volksfreund". Rottweil. (Abtsgmünd 15/10 68.) **V:** D. Jesuit kommt, 3. A. 92; Jesuiten u. Jesuitenschulen 94.

Reiß, Wilhelm, ⚙, Dr. phil., GRegR. Schloß Könitz, Thür. (Mannheim 38.) **V:** (m. Stübel): Schriften üb. Erdkunde; Totenfeld v. Ancona in Peru 84 f.; (m. dmsf.): Reisen in Süd-Amerika; Geolog. Studien in Colombia 92/99 III; Hochgeb. in Ecuador 92/01 II.

Reissenberger, Karl, Litt♛, siebenbürg. Landeskunde, Dr. phil., Staatsoberrealsch Dir. Bielitz, Oest. Schl. (Hermannstadt 21/2 49.) **V:** Hartmanns Rede v. Glauben 71; Z. Krone Heinrichs v. d. Türlin 79; Bilder aus d. Vergangenh. d. Siebenbürger Sachsen 79; Siebenbürgen in Wort und Bild 81; Reinhart Fuchs 86; Goethes Reineke 89; Des hundes nôt 93.

Reissert, Osw., Dr. phil., OLehr. Hannover, Schatzkamp 31. (Fülme 26/3 61.) **V:** Syntakt. Behandl. d. zehnsilb. Verses im Alexius- u. Rolandsliede 84; Höhere Mädchensch. 86; Notstand d. höh. Mädchensch. 87; Otto mit d. Barte 92; Däumling 92; Hannov. Tourist 97.

Reißmann, August, Musik♛, Dr. phil. Berlin NW, Flensburgerstr. 25. (Frankenstein 14/11 24.) **V:** Allg. Gesch. d. Musik 63/65 III; Mendelssohn-Barth., 2. A. 92; Schubert 73; Dtsche Lied, 2. A. 74; Leichtfaßl. Musikgesch. 77, 2. A. 81; Schumann, 3. A. 78; Aesthetik d. Tonkunst 78; Haydn, 79; J. S. Bach 80; Ill. Gesch. d. deutsch. Musik 80/82, 2. A. 92; Händel 81; Handlex. der Tonkunst 82; Oper in ihrer kunst- u. kulturhist. Bedeutg 85; Musik a. Hilfsmittel d. Erziehung 87; F. Lux 88; Harmonie u. Formenlehre, 2. A. 89; Brennende Fragen a. d. Gebiete d. Tonkunst 90; Naturalismus in d. Kunst 91; Kunst u. Gesellsch. 92; Was wird aus uns. deut. Musik? 97 ()

Reißmüller, Bruno Richard, PA., Red. Chemnitz, Sachs.

Reißner, Julius, /, Publizistik. Red. d. „Braunschweigischen Landeszeitung". Braunschweig, Wilmerdingstr. 8 (Gotha 28/12 58.) **V:** Bilder aus d. Irrenanst. 00. ()

Reiswitz, Willy Frhr. v. (Pf. W. Heinrich; W. v. Grabowka; Sagitta), PA., ✉, /, Politik, Gen. Sekr. des Arbeitgeber-Verbandes. Hamburg-Altona. (Danzig 11/9 59.) **V:** Feder u. Degen, N. 89; Der Kampf um die Liebe 99; Heitere Gesellen 02; Ich hatt' einen Kameraden 02; La canny 02; Deutsche Industrie u. der Arbeitsnachweis 02.

Reiter, Moritz, ⚙, Dr. med. et phil., Red. d. „Ausstellgs-Rundschau". Berlin NW 23, Claudiusstr. 15. (Rauschwitz 6/1 42.) **V:** D. Orgel 80 I.

Reiter, Siegfried, klass. Ψ, Dr. phil., UDoz. a. d. dtschen Univ., k. k. GP. Prag, Kgl. Weinberge 916. (Neu-Raußnitz 12/2 63.) **V:** De syllabarum in trisemam longitudinem productarum usu Aeschyleo et Sophocleo 89; Drei- u. vierzeit. Längen b. Euripides 93; D. Abschiedsrede der Antigone 98; Euripides, Iphigenia auf Tauris. M. Erläut. f. d. Privatlectüre 00; Zur Etymologie von elementum 00.

Reitler, Anton, PA., Dr. jur., Advok. Wien IV, Frankenberggasse 12. (Kletzau 24/10 56.) **V:** C. F. Meyer 85, 3. A. 87. ()

Reitler, Marzellin Adalbert (Pf. Emil

Arter), ⊙, Eisenbahnlitt., Sozialreform, Eisenbahnbetr. Dir. Wien I, Dorotheergasse 6. (Prag 17/6 38.) V: Aglaja, Sch. 77; Art. V der Dienstordng, Dr. 77; Pikante Enthüllungen, Sch. 77; Damenwahl, L. 79; Duelle, Sch. 80; Wer war's, Schw. 81; D. Senektus oder Mod. Versicherungsanstalten, Sch. 82; Ich oder Du, Sch. 82; Stadtrat Donning, L. 83; R. Solingen, Sch. 83; Prof. Rombachs Ehrentag, L. 83; Familie Rodemann 84; S. Fehltritt, L. 84; D. Vater d. Medea, L. 85; Ihr Mittel, L. 85; Marion, L. 86; Gold. Mittelstr., L. 88; Papa Noltes Ideen, Schw. 92; Linderung menschl. Elends 95; D. neue Verein, hum.-sozial. Erz. 96; D. Bauernfeind, Volksop. 96; Die Stellvertreterin, Vst. 98; Der wilde Club, P. 98; Hedwigs Verlobung, Schw. 99; Die Mormonenbraut, kom. Singsp. 00.

Reitmaier, Karl, Nov., 📱, OLehrer. Zeislitz, Post Winterberg, Böhmerw. (Ronsberg 21/10 60.) ()

Reitterer, Frz. X. (Pš. Franz v. Friedberg, Fritz Rohrer, Gabriel von Stein, Franz Baumgartner u. s. w.), DDeSchG., Nov., ⊙, Journalist, Eigent., H: u. Red. d. „Dorfboten" u. „Gradaus". Budweis, Böhmen. (Friedberg, Steierm. 21/9 68.) V: D'Hausnoda, Schw. 90; D. Winkelschreiber, Char.-B. 90; Andr. Hofer, Tr. 91; Der Schriftsteller, Sch. 92; Meine todte Frau, Nov. 96; Durch Liebe z. Siege, Erz. 96; Bauern, seid einig! Ein Mahnwort 98; Auf zur That, 2. A. 99; Wohin mit Oesterreich? Eine zeitgem. Frage 99; Brauchen wir e. eigene Bauernpartei? 00; D. neuen Reichsrathsabgeordneten u. ihre Gegenkandidaten 02; Leo Schaller, Sch. 03.

Reitterer, Theodor, DDeSchG., Engl. Sprache u. Litt., Dr. phil., k. k. Realsch.-P. Wien VIII, Landongasse 57. (ebda 5/1 69.) V: Leben u. Werke Peter Pindars 00.

Reitzenstein, Frl. Editha Freiin v. (Pš. SapphoLiepholdt), DSch., ✒, Ballade, krit. /, Ue: EF. Berlin W 30, Maaßenstr. 14, H. r. II. (Schloß Schwarzenstein in O.-Franken 9/11 50.)

Reitzenstein, Rich., klass. Ψ, Dr. phil., o. UP. Straßburg, E., Spach-Allee 7. (Breslau 2/4 61.) V: De scriptorum rei rusticae qui intercedunt inter Catonem et Columellam libris deperditis 84; Verrianische Forschgen 86; Supplementa ad Procli commentar. 89; Epigramm u. Skolion 93; Gesch. der griech. Etymologika 97; M. Terentius Varus und Johannes Manropus von Euchaita 01; Zwei relig.-gesch. Fragen nach ungedruckten griech. Texten d. Straßb. Bibliothek 01. ()

Reitzer, Adolf, 🖃, Litt., Eigent. u. Red. des „Novitäten-Anz. für den Colportage-Buchhandel". Wien II, Kl. Stadtgutgasse 12. (Breszlowatz 24/8 57.) V: s. 1902, S. 1143.

Reizenhofen-Fajkmajer, E., s. Elise Fajkmajer.

Rekittke, Fräul. Helene, ASV., ✒, Penzken b. Muschaken, Ostpr. (ebda 8/6 77.) V: Das Leben gabs, Ged. 02. *

Reko, Victor A. (Pš. Lucien Morreau), DDeSch., ✒, Kritik. Wien II, Klanggasse 3. (ebda 5/8 80.) *

Relda, Max, s. Max Adler.

Reling, Herm., 📱, Dirig. d. kgl. Präparand.-Anst. Wandersleben b. Erfurt. (Aschersleben 15/12 53.) V: Uns. Pflanzen nach ihren dtsch. Volksnamen 82, 3. A. 98; Gebiet der drei Gleichen 96; Anstandsbüchlein 97; Aus d. Gebiet der drei Gleichen, G. 00; Vorbereitungen zu den bibl. Gesch. 00.

Rells, Edm. W., s. Max Dessoir.

Rellstab, Alfred, PA., 🖃, Red. d. „Schweiz. Handelsztg." Zürich, Grütlistr. 42. (Rüschlikon 18/11 64.) ()

Rellüm, s. Ludw. Joh. Müller.

Relly, E., s. Elly Allesch.

Relßeck, Richard, s. Rich. Keßler.

Rema, Frau Else, /, ⊙, Ue: EFI. Berlin. (Dresden 14/8 68.) Ue: D. Tischgast. ()

Rembrandt, K., s. Fr. J. Kurt Geißler.

Remer, Paul, BP., Kritik, Nov., ✒, Dr. phil. Berlin-Steglitz, Arndtstr. 34. (Godow b. Waren 16/6 67.) V: D. freien Rhythmen in Heines Nordseebild. 89; Unter'm Regenbogen 94, 2. A. 02; Unt. fremder Sonne 96; Th. Storm als nordd. Dichter 97; Frau Sonne 97; Johanniskind 99; D. Buch d. Sehnsucht 00; Osterglocken 01.

Remmers, Johs., ✝, Superintendent. Harburg (Elbe), Ludwigstr. 18. (Aurich 5/2 42.) V: Sursum corda 80; Sei eingedenk! 91, 8. A. 00; Dispositionen u. Entwürfe zu Evang. Predigten 92, 2. A. 96. ()

Remmo, L., s. Karl Ommerborn.

Remy, Nahida, s. Frau GehRegR. Prf. Lazarus.

Renate, s. René Marco Delannoy.

Renatus, Joh., s. J. A. Freiherr v. Wagner.

Renaud, Th. (Pš. Theodor Vulpinus), ✒, Ue: FL, Reg.- u. SchulR. Colmar. (Erlangen 6/2 44.) V: Zeitgeb. 71; Basseledang 77; Carmina faceta 80; Vivamus 82; Fridericus redivivus 86; Franz.-dtsches Liederbuch 86; Catull, Properz, Tibull 89; Gunthers Ligurinus 89; D. Hanschronik K. Pellikan v. Rufach 92; J. Fabricius Montanus 94; F. Kappler 96; Auslese. Lieder, Bilder u. Sprüche 00.

René, E., s. Helene Druskowitz.

Renk, Anton, Nov., ✒, ⊙. Innsbruck, Wilten, Templstr. 5. (ebda 10/9 71.) V: Ranken, G. 94; Küsse, N. 95; Die Schneekönigin, Dr. 96; Ins neue Land, Dr. 96; Im oberst. Innthal, kulturgesch. Monogr.; Von der Feirtigschuel bis z. Hoachzetroas,

Sk. 99; Ein Narr, N. 97; Pax vobiscum (m. K. Newesely), G. u. N. 97; Unt. zwei Sonnen. Notturno, N. 99; Tod in den Alpen, kulturgesch. Sk. 00; Tiroler und Buren, D. 01; Ueber den Firnen — unter den Sternen, G. 01. ()

Renker, Felix, ⊙, ♆, Humor. Dresden-Striesen, Wartburgstr. 31. (Leipzig 2/12 67.) **W**: Frau Kanzleirätin, L. 95; Freie Turner, L. 95; Dichter u. Schwiegermutter, L. 95; Um schnöd. Mammon, Sch. 96, 2. A. 99; Verlobung vor dem Feinde, L. 97; Curiert, L. 98; Die zweite Frau, Sch. 98; D. letzte Postillon, Vlksst. 98; Wo ist das Kind? L. 99; Mietzis Entführung, Schw. 99; Eine krit. Gesch., Schw. 00; Die Rehkeule, Schw. 00; Ein verhängnisv. Telegramm, Schw. 00; Eifersucht u. Ansichtskarten 00; Der falsche Baron, L. 01; Nur auf Besuch, Schw. 01; Jung Willibald, hum. Erz. in Versen 02; Der Trotzkopf, L. 02.

Renn, Aemlian, (k.), ♆, Bibliogr., ♆, Dr. phil., GProf. Landshut. (Imst, Tirol 2/8 51.) **W**: D. griech. Eigennamen b. Martial 89; IV. u. V. Bayr. Programm-Verzeichn. 99 u. 96. ()

Renneberg, Aug., Volksch Rekt. Mühlhausen in Thür., Wanfriederstraße 17. (Münster 13/12 25.) **W**: Blicke in die Weltgesch. 65, 5. A. 83; Leitfaden für Gesch.-Unterricht 65, 6. A. 91; Lehrb. d. Erdkunde 72; Grundriß d. Erdkunde 71, 2. A. 90.

Rennecke, Frl. Pauline (Pf. P. v. Wickerode). Rostock, Friedr. Franz-Str. 58a. **W**: Schulgenoss. od. versch. Vaterunser 88; Die Liebe bessert 00; D. kl. Versorger 00.

Renner, Gustav, ♆, Nov. Berlin-Wilmersdorf, Preußische Str. 8. (Freiburg i. Schl. 17/10 66.) **W**: Ged. 96; N. Ged. 98; Ahasver, D. 02.

Renner, Heinrich, CC., Politik, /, ⊕. Berlin-Zehlendorf, Alsenstr. 34. (Neumarkt, Schles. 15/9 49.) **W**: Durch Bosnien u. d. Herzegowina kreuz u. quer 96, 2. A. 97; Uzduh Erceg-Bosne 00.

Renner, Ludwig, Musik- und Theaterrefer., Komponist, /-Red. d. „Berl. Ztg." Berlin W, Kaiserallee 221 I. (Hamburg 1/10 68.)

Rennert, Karl, BP., Politik, /, Dr. phil., Vertr. d. „Weser-Ztg". Berlin SW, Zimmerstr. 96. (Weißenfels 1/10 51.)

Renorga, s. Auguste Groner.

Renrew, Eugenie, s. Hans Goerlich.

Rensch, Frau Margarethe (Pf. Marg. Palfy, Paufler), ♆, /, Roman, Hauswirtsch. Frauenfrage, Mode, Red. d. „Modenwelt" u. „Ill. Frauenzeitg". Berlin SW, Lindenstr. 11. (Leipzig 24/10 68.) ()

Rentz, Alfr. Frhr. v., /, Krit., Feuillet.-Red. d. „Schles. Zeitg". Breslau X, Matthiasstr. 90 I. (ebda 1/10 58.) **W**: Aus dem ersten Jahrh. der Schles. Provinzial-ressource 1800—1900.

Rentz, Marga Freifrau v., VV., Nov., Kritik s. Jugendlitt. Breslau X, Matthiasstr. 90 I. (Schreiberhau 28/4 71.)

Renz, B., s. H. Behrens.

Renz, Frln. B. Clara, Ethnogr. **H**: der „Völkerschau", Dr. phil. München, Theresienstr. 66. (Altenstadt 12/12 63.) **W**: Eine schwäb. Philosophin diesseits u. jenseits d. Ozeans 00; Liebe b. Naturvölkern 01. **Ue**: ins Engl.: Hetzel, Geschichte für arme Menschen 01.

Renz, Franz Ser., (k.), ✝, D., Regens d. Klerikalseminars. Dillingen a. D. (Altenstadt a. Iller 3/10 60.) **W**: Opfercharakter der Eucharistie nach der Lehre d. Väter d. ersten 3 Jahrh. 92; Geschichte des Meßopfer-Begriffs 01 u. 02.

Renz, L. O., s. Maria Lorenz.

Repler, C. A., s. Alex. Rümpler.

Resa, T., s. Therese Gröhe.

Resch, Alfred, ✝, Dogmatik, neutest. Schriftforschg, Kirchen R. D. Klosterlausnitz. (Greiz 21/4 35.) **W**: Lutherische Rechtfertigungslehre 68; Formalprinzip d. Protestantismus 76; Agrapha, Außercanonische Evangelienfragmente 89; Außercanon. Paralleltexte zu d. Evangelien 92-96; Kindheitsevangelium 97; Logia Jesu 98; Das lutherische Einigungswerk 02.

Resch, Frau Helene, s. Lincke-Resch.

Resch, Pet., (k.), ✠, ♛, Dir. d. Handelsschule. Bozen, Dorf, Villa Gummer. (Etzendorf 1/1 50.) **W**: s. 1901, S. 1137.

Reschiff, s. K. W. Th. Fischer.

Resée, Alfons de, /, Erz., ♆, Roman, Chefred. der „Königsberger N. Nachr." Königsberg, Pr., Collegienstr. 3. (Neustadt b. Danzig 25/11 67.) **W**: Mütterchens Lied, Erz. 96; Seine Rettungsmed. Gesch. 97; Die Gundel aus der Mühle u. a. Erz. 98; Wegblüthen, G. I 98, II 02.

Reß, Rob., ♆. Berlin W, Hohenstaufenstr 26. (Prag 2/6 71.) **W**: Farben, G. 99.

Ressel, Emil, ♆, /, ⊞, ⊠, Lehrer, Recitator. Kreibitz-Teichstatt, Böhm. (Lusdorf 20/11 62.) **W**: Liederstrauß aus Böhmens Norden 88; Th. Körner und s. Zeit 91; Flammenzeichen, Freih. u. Vaterlands-Gesänge 95, 2. A. 96; Pflichten des deutschen Lehrers zu sein. Volksstamme 97; Im Rauschen d. Eichen, Sturm- u. Trutzlieder 99; Balders-Blut, Tellstätten, zwei Dichtungen 00; Deutsche Kämpfe, Wallas Kunde, 2 Epen 01; Im Grauen d. Nächte, Vsch. 03.

Ressel, Gust. Andr., Offizial d. Wiener Magistrates. Wien IX/2, Eisengasse 30. (ebda 5/4 61.) **W**: A. Teniers' Dichtgn 91, 2. A. 95; Glücksgodl 91; Raimund-Theater, Denkschr. 92; Handb. z. Führung d. Amtsgeschäfte der Schulleitungen 92, 2. A. 00; Wiener Vorstadtgeschichten 91; Die Fort-

bildungsschule 95; Arme Narr'n! Neue Gesch. 00; Der junge Herr, Lebensbild 02; Rare Leut'! Neue Gesch. 03.

Nessel, Wilh. (Pf. W. v. Bergen, Dr. Ludw. Schwarz), Nov., Naturw., Red. d. „Impfgegner". Dresden, Marschallstr. 19 I. (Rumburg 8/1 52.) **V:** Traum u. Liebe, G. 78; Moosblumen, G. 83; Empor z. Licht, R. 88, 2. A. 89; Kurpfuscher, Erz. 89; Echte Pocken u. d. naturgemäße Behandlg derf. 89; Z. Stunde der Entscheidung 90; Der Dorfnarr, Erz. 90; Gesundheitsgöttin im Ehejoch, Erz. 91; Aufgescheuchte Liebe, Erz. 91; Der animal. Magnetismus als Heilfaktor 91; Mod. Gelehrte, Sch. 97; Ausgew. Gedichte 02; Zur Ein- u. Umschau, Erz. 02. ()

Neta, Maxim, s. Maxim. Trapp.

Nething, M., s. Marie Herting.

Nethwisch, Ernst, VB., Dr. jur. u. phil. Berlin W, Achenbachstr. 15. (ebda 22/11 52.) **V:** Lichtbilder, G. 79, 2. A. 86; Leo XIII., Sch. 79, 2. A. 87; Zwei nationale Studien 85; Schattenbilder, Satiren 86; Stein der Weisen, R. 86; Tagebuch eines Winzers 86; Bewegung im Weltraum 87, 3. A. 99; Letzte Republikaner, R. 87; Schauspielerin, Sch. 88; Keine Kinder, Tr. 88; Bischof Lothar, Tr. 88; Dankbare Gläubiger, Lsp. 91; Ariadne, Tr. 92; D. Urgeist, Ep. Dichtg 92; York, vaterl. Sch. 93; Lieder, Ges. Ausg. 95; Aufsätze und Tagesschriften 99; D. Mozartpriesterin u. a. Nov. 99; Heldra, altnord. Erz. 00; Rurik oder d. Gründung Rußlands, Sch. 01; Höhere Gerechtigkeit, Dr. 02.

Nethwisch, Johs, Politik, Essays, Red. der „Lahrer Zeitung". Lahr, Baden. (Schönberg i. Holst. 24/5 57.) **V:** D. Deutschen i. Auslande 89.

Netsük, Terbla, s. Albert Küster.

Neukauf, August, ℙ, Dr. phil., Sem.-OLehrer. Hildburghausen. (Meiningen 5/8 67.) **V:** Lehrplan d. ev. Religionsunterr. an höh Schulen 92; Abnorme Kinder u. ihre Pflege 93; Leseabende i. Dienste d. Erziehung 96; Didaktik des ev. Relig.-Unterr. u. der Volksfch. 00; Z. Lehrplan-Theorie d. gesch. Stoffe i. Relig.-Unterr d. Volksfch. 01. **H:** Evang. Relig.-Unterr. Grundlegg u. Präparat. (m. E. Heyn) 99 ff. X; Präparationen z. Gesch. d. Apostel (m. H. Winzer) 02.

Neuleaux, Frz, ⚙, Dr. jur., h. c., emer. Prf., o. ThSchP., GehRegR. a. D., d. Kgl. techn. Depart. f. Gewerbe. Berlin W, Ahornstr. 2. (Eschweiler 30/9 29.) **V:** Konstruktion u. Berechnung d. Federn 57; Thomassche Rechenmasch. 62, 2. A. 92; Lehrb. d. Kinematik I. Theoret. Kinematik 75; II. Die prakt. Bez. d. Kinematik 00; Briefe aus Philadelphia 77; D. Konstrukteur, 4. A. 82/89; Quer durch Indien 84, 3. A. 85; Maschine und Arbeiterfrage 85; Geschichte d. Dampfmaschine, 2. A. 90; Aus Kunst u. Welt, verm. kleinere Schriften 01. **Ue:** Longfellow, Lied v. Hiawatha 94.

Neulecke, Aug., LB., ♉, hist. Erz., Mittelschullehr. Wittenberg. (Kl.-Rechtenbach 11/12 63.) **V:** Treuer Tod, Erz. 92; D. Leuthener Schwerenöther, Erz. 96, 2. A. 01; Kaltgestellt u. a. Hum. 96.

Neuling, Carlot, ♌, Roman, Dr. phil. Berlin SW, Barutherstr. 4. II. (Michelstadt 20/3 61.) **V:** Geopfert, Dr.; Cecile, Sch.; Glücklich, R. 90; Kom. Figur in d. wichtigsten deut. Dramen bis z. 17. Jahrh. 90; Aus Hag u. Tann, März.; Knecht Hagelbuchen; Odenwald, Märchen; Zwisch. Licht u. Dunkel, März.; D. Mann i. Schatten, Kom.; Fragwürd. Gestalten, Sk.; Die gerechte Welt, Tragikom.; Das Stärkere, Sch.; Anno Dazumal, Schw.; Der bunte Schleier, Märchendr.; Der gute Bruder, Kom.; Der Retter, Sch.; D. Schatzgräber, Bauernkom.

Neuling, Wilh., Epigrammatiker, ♑, Dr. jur., Kais. JustR. Berlin SW, Friedrichstr. 14. (Darmstadt 27/5 37.) **V:** s. 1902, S. 1147. ()

Neuper, Julius, BP., USch. (Pf. J. Reinhofer), Jugendschr., Litt. ♛, 𝒻, Dir. i. R. Wien III, Boerhavegasse 7. (Sickte 2/12 47.) **V:** Schles. Sagen u. Märchen 76, 3. A. 90; Um d. Erde 77, 6. A. 98; Frauenberuf u. Frauenbildung 78; Der Held vom Kongo 86; Math. Claudius 88, 3. A. 98; Die Kunst der Rede 99; Wahre Geschichten 00; Im hohen Norden 02.

Neuschel, Karl, Litt. ♛, Volkskunde, Dr. med., OLehrer. Dresden-A., Pillnitzer Str. 55. (Chemnitz 4/5 72.) **V:** Untersuchgen zu d. deutsch. Weltgerichtsdichtungen 95; Volkskundl. Streifzüge 03. **H:** P. Loti, Pêcheur d'Islande 00.

Neuß, Aug. Ritter v., Augenheilkde, Dr. med. u. chir., ao. UP. Wien I, Wallfischgasse 4. (Bilin 5/11 41.) **V:** Ophthalmometrische Studien 69. ()

Neuß, Franz, ℙ, ♛, ⁂, Dr. phil., Sem.-Lehrer. Eichstätt, Bay. (Langendorf, Unterfranken 30/11 46.) **V:** Leitfaden d. dtschen Grammatik 85; C. W. Dohms Schrift „Ueber d. bürgerl. Verbesserung d. Juden" u. deren Einwirkung auf d. gebild. Stände Deutschlands 91; Die philantropisch-pädagog. Bestrebungen der Gegenwart 91.

Neuß, Jenny v., s. Jenny Hoernes.

Neuß, Theod., PA., Chefred. d. „Engl. u. amerik. Register", Corr. d. „Financial Times" London. Berlin SW, Bellealliancestr. 74. (Augsburg 28/8 55.) **V:** Matrimonial Question 86; The Carlovingians 94; Pessimus 95; Freimaurerei 01; Was ist Okkultismus? 02. **Ue:** Wildenbruch, Dr.; Wagner, D. Feen.

Reuß, Fräul. Zoë v., FDS., Novell., Roman, ⊙. Liegnitz. (Mauderode 28/10 42.) V: Woge der Sündflut, R. 75; Zurückgeblieben in Feindesland, R. 77; D. Kodizill, R. 85; D. kleine Töffel, Erz. 93; Kyffhausen, Ep. D. 99; Die Frau der Gegenwart im Umgang u. Verkehr 01. ( )

Reuter, Fr. Gabr., Nov., Roman, /. Berlin W, Ludwigkirchstr. 2. (Alexandrien 8/2 59.) V: Glück u. Geld, R. 88; Episode Hopkins; Zu spät; Zwei Stud. 89; Kolonistenvolk, R. 91; Ikas Bild, L. 94; Aus guter Familie, R. 95; Lebenskünstler, R. 96; Frau Bürgelin u. ihre Söhne, R. 99; Ellen v. d. Weiden, R. 00; Frauenseelen, R. 01.

Reuter, Mathias, sprachl. Richtung, Prof. a. D. Schwäb. Gmünd, Turniergraben 6. (Sulgen b. Schramberg 22/2 35.) V: 75 Stücke zur Einübung franz. Sprachregeln 90, 2. A. 92; Die Parsen und ihre Schriften 93; Hauptregeln der französisch. Gramm. 94; Zusammenh. Stücke z. Einübung franz. Sprachregeln 96, 4. A. 00; Frz. Gramm. f. höhere Lehranstalten 99.

Reuter, Richard, VB., Politik, Reg.-Assessor a. D. Naumburg a. S. (26/2 40.) V: Der hohe Hof d. Parlaments u. Dtschland 73; Nationalliberale Partei, natlib. Presse u. höheres Gentlemantum, 5. A. 76; Non volumus 78; Was will d. Volk? 93; Der Militarismus 02.

Reuther, Rudolf, BürgerschLehrer, H: v. „Willst du gesund werden?". Leipzig-Reudnitz, Rathausstr. 50 III. (Annaberg im sächs. Erzgeb. 57.)

Revel, Hugo Alphonse, Nov., ⊙. Berlin SW, Yorkstr. 66 p. (Wien.) V: Der Muezzin, Dr. 92; Thonatos, Tr. 96; Hermeline 97; Frau Lüge 98; Eigentümliche Prinzeß 98; Um eine Station weiter, L. 99; Am Siel 00; Ave Maria, R. 01; Aus d. Dreiviertelwelt 02; Die Viper, R. 03.

Reventlow, Ernst Graf zu, BP., ⚓, Kap.-Leut. z. D., Chefred. v. „Armee u. Marine". Charlottenburg, Wilhelmsplatz 3. ( )

Reventlow, Franciska Gräfin zu, Humor. München, Werneckstr. 19 I. (Husum 18/5 71.) V: Klosterjungen, Humoresk. (m. Eugen Thossan) 97. ( )

Revocatus, P., s. P. Exped. Schmidt.

Rex, Dr., s. Paul Langenscheidt.

Rex, Ina, s. Alwine Hinrichsen.

Rexhäuser, L., Red. d. „Corresp. für Deutschlds Buchdrucker u. Schriftgießer". Leipzig-A., Salomonstr. 8. (München 7/1 63.) V: Illustr. Familienbuch d. Naturheilkunde 95; Zur Gesch. d. Verbands der deutschen Buchdrucker 00.

Rey, Eugéne, Ornithol., Entomol., Dr. phil. Leipzig, Elisenstr. 43. (Berlin 17/2 38.) V: Synonymik der europäisch. Brutvögel 72; Illustr. Naturgesch. 84; Altes u. Neues aus d. Haushalte d. Kuckuck 92; D. Eier der Vögel MEuropas 00—04.

Reye, Theod., ⚒, ∩, Dr. phil., o. UP. Straßburg, Dietrichstaden 6. (Cuxhaven 20/6 38.) V: Geometrie d. Lage 66/68 II, 1 4. A. 99, II u. III, 3. A. 92; Wirbelstürme, Tornados u. Wettersäulen 72; Synthet. Geom. d. Kugeln u. linearen Kugelsyst. 79.

Reyer, Eduard, ▲, Dr. jur., ao. UP. Wien IX, Liechtensteinstr. 47. (Salzburg 10/5 49.) V: s. 1902, S. 1149. ( )

Reymer, Ernst, s. Ernst Meyer.

Reymond, Moritz v., /, ⚔, ♛, Hum. Berlin-Schlachtensee. (Wien 30/6 33.) V: Kulturkampf in der Bronze 77; Laienbrevier des Häckelismus 77/80; Buch v. gesunden u. kranken Herrn Meyer 79; Naturforsch.-Saturnalien 79; An Bord des Jules Verne 79; Neuer freier Parnaß 79; D. sterbende Freimaurer 81; Geliebte Brüder 81; Kleine Schweninger 86; Kl. Jäger 86; 100jährig. Knigge 87; Geheimnisvolle Hochzeitsreise u. a. 89; Lachtäubchen u. a. Hmm. 90; A. e. Haar gefangen u. a. Hum. 90; Die mitteleurop. Kriege (mit Major Scheibert) 90; Weltgesch. 92; Junge Welt und was ihr gefällt 94; Ill. Länder- und Völkerkunde 98; D. Weltall 99. Red.: Ill. Konversationslexikon d. Frau 00.

Rhane, Hans, Sozialpolitik, Pharmazie, Chefred. der „Neuen Drogisten-Zeitg" mit den Beiblätt. „Photographie", „Parfümerie", „Reklame", „Jungdrogist". Berlin S 14. (Neufahrwass. b. Danz. 20/4 78.)

Rhein, A. vom, s. Alphons Stengele.

Rhein, Alphons von, s. Herm. Jos. Ohrem-Bonn.

Rhein, Jos. Elmar vom, s. Joh. Elmar Grunau.

Rhein, Ludw., (Pf. Alter Preuß. Offizier, Georg Kühn), ⚔, Politik, Prem.-Leut. a. D., Chefred. d. Bureau Reutersch. „Allg. Correspondenz". London NE, 54 Alconbury Road, Clapton. (Moers a. Rh. 5/4 62.) *

Rheindt, Friedr. Georg, s. Nachtr.

Rheinhardt, Paul, Gustav (Pf. Paul Rheinhardi), (k.), CC., ⊙, Musik- u. Theat.-Kritik, Ue: IFUSp., Red. d. „W. Künstler- u. Schriftstellerlexikon". Wien VI, Getreidemarkt 15. (Preßburg 24/5 53.) V: Wie die Saat so die Mahd, L. ( )

Rheinthal, Fr. v., s. Ed. Friedberg.

Rhena, A., s. Alfred Ahner.

Rhenanus, s. A. Klee.

Rhenanus, Beatus, s. Theod. Birt.

Rhenstädt, Ada, s. Anna Bolte.

Rhön-Werra, s. M. C. Gräfin Cappy.

Rhotert, Johs, (k.), Relig. Litt., Osnabr. Lokal♛, Domvikar. Osnabrück, Gr. Domfreiheit 13. (Osterkappeln 9/12 47.) H: Rippel, Die Schönheit der kath. Kirche in ihren Zeremonien 95; Pater M. v. Cochem, Leben Christi und Mariae 98 II; P. Cochem, Erklärg d. hl. Meßopfers 98.

Ricardo, Signor, s. Martin Behrend.

Ricek, Leopold Georg, /, Nov., Lehrer. Gerolding, NOest. (Wien 15/11 63.) V: Gelehrter Zecher goldnes Alphabet 98; Nationaler Unterr. 99.

Richard, Martin, s. Martin Rich. Kabisch.

Richard, W., s. Richard Wendelmuth.

Richter, Arthur, ♛, Dr. phil., Custos an der Kgl. öff. Biblioth. Dresden-N., Radebergerstr. 4. (ebda 16/7 62.) V: Erasmusstudien 91; F.C. Neuberin, Ein Deutsch. Vorspiel 1734 97. ()

Richter, Christ., ℙ, ✝, Lehr. Sparow, Alt-Schwerin. (Grabowhöfe bei Waren 10/7 34.) V: Handb. d. christl.-kirchl. Archäolog. 82; Was hat der Lehrer zu thun, um eine gute Schuldisziplin herzustellen u. zu erhalten? 82, 2. A. 96; Kl. Handb. der deut. Synonymen 88, 2. A. 02; Bau d. kleinen Katechism. Luthers 91; Katechet. Unterredungen über d. Leidens- u. Herrlichkeitsgesch. d. Herrn 91; D. christl.-kirchl. Altertümer dargest. s. d. Christenvolk 93; Die christl. Sinnbilder in ihrer Bedeutg 96; D. Aufgabe d. christl. Volksch. als Erziehgsanstalt dem Hause, der Kirche, dem Staate gegenüber 96; Der kl. Katechism. Luthers, ausgelegt für d. christl. Haus 98. ()

Richter, Eduard, ⊜, Dr. phil., o. UP. Graz, Körblergasse 7. (Mannersdorf 47.) V: s. 1902, S. 1150. ()

Richter, Erich, VB., ⚷, Dr. chir. dent., H: d. „Journ. f. Zahnheilkde". Berlin N, Chausseestr. 1 a. (Reichenstein 23/8 46.) V: Gesch. d. Zahnheilkde 95. ()

Richter, Eugen, Politik, ⊠, M. d. R. u. d. preuß. AbgH. Groß-Lichterfelde, Sternstr. 22. (Düsseldorf 30/7 38.) V: Konsumvereine 67; Preuß. Staatsschuldenwesen 69; Irrlehren der Sozialdemokr. 90; Sozialdem. Zukunftsbild 91; Im alten Reichstag 94/96; Polit. ABC-Buch 79/98, 10. Ausg. 03; Jugenderinnergn 96; Polit. Broschüren.

Richter, Eugen (Pf. Paul Höffer, Paul Friedrich), /, ⊙, Dr. phil., Chefred. des „Neuen Weißenfelser Anzeigers", Dramaturg, Ue: EFISpHD. Weißenfels, Klosterstr. 2. (Magdeburg 22/2 39.) V: Ein neuer Esau, L. 66; Zwei Anwälte d. Rechts, R. 76; Farbig Blut, R. 79; Lieder b. Hunger u. Durst 80; Unruhige Herzen, R. 80; Poet. Malereien 81; Dominikaner, R. 82; Herzenszwiespalt, R. 83; Aus Anstand geheiratet 83; Neue Sagenchronik 83; In Dunkelzelle 83; Im Kurierzug II. Kl. 83; Auf hoher Wacht, R.; Uns. schwarz. Landsleute, Vst.; Uns. Schutzleute, P.; Stettin u. Berlin, P.; Traumfahrten, L. 91; Der Musen neuer Hort, szen. Prolog 91; Fee Lugina, Weihnachtskom. 91; D. Geheimn. d. Herrn Stadtrat, R. 92; E. Testamentsvollstreckg, R. 92; Relig.- u. Gewissensfreiheit 92; Bürgerl. Aristokratie, R. 93; Aus d. Hefe d. Volkes, R. 93; Nieder mit d. Taktstock 95; Ins Quartier, R. 96; Glückl. Leute, L. 98; Tedje Puttfarken u. s. Mietze, Vst. 98; Bruder Paulus, R. 00; Vorm. Gebr. Schröder, L. 01.

Richter, Frau Fernande (Pf. Edna Fern), ⚧, Erz., /. St. Louis, Mo. 2424 South, 18. Street. V: Venusmärchen 99, u. A. u. d. T.: Gesch. aus einer and. Welt 00; Ged. 00; Erzählungen 00 II. ()

Richter, Franz, ⚧, OLehrer. Hermsdorf, Böhmen. (Großmergthal 27/4 58.) V: Ged. 91.

Richter, Gregor, (k.), Kirchen♛, Dr. phil. u. theol., Dompräbendat u. Prof. an der philos.-theol. Lehranst. Fulda, Michelsberg 1. (Grüsselbach 29/4 74.) V: Die ersten Anfänge der Bau- u. Kunstthätigkeit des Klosters Fulda 00.

Richter, Gustav, ♛, Ψ, ℙ, Dr. phil., GHofR., GDir., GP. Jena. (Naumburg 29/6 38.) V: De Senecae trag. auctore 62; L. Annaei Senecae tragoediae (m. A. Peiper) 67; De corruptis quibusd. Senecae trag. locis 94; Krit. Unters. z. Sen.-Trag. 99, Neue Bearb. mit Benutzg von P.s Nachlaß 02; Annalen der deutsch. Gesch. im MAlter (mit H. Kohl) 73/97 III; Grundriß der allg. Gesch. 81/01 III; Zeittafeln der deut. Gesch. im MAlter 81; D. alte Gymnas. in Jena 86/87; M. Seebeck 86; D. Jenaer Lutherfestsp. 89; Ad. Lipsius 93; Zur Frage der Gymnasialseminare 95; Unterricht u. geistige Ermüdung 95; Vier Schulreden 97; Z. Erinn. an Karl Alexander, Großh. von Weimar, vier Schulreden 01; Jena u. sein Gymnasium. H: Zeitschr. f. Thür. Gesch. u. Altertumskunde 79/85; Lehrproben u. Lehrgänge aus d. Praxis d. Gymnasien u. Realsch., Heft 1/8 (mit O. Frick) 84/86; Symbola Gymn. Jenensis 94.

Richter, Heinr. M., CC., österr. ♛, Biogr., Dr. phil., o. UP., K. K. HofR., Red. Wien III, Siegelgasse 1. (Prag 10/1 41.) V: G. v. Podiebrad 63; Nürnberger Religionsfriede 64; Oesterr. Volkslieder u. Volksschriften im 7j. Kriege 66, 2. A. 69; Repetitorium d. Universalgesch. v. d. ält. Zeit bis a. d. Gegenw. 68, 2. A. 72; Prinz Eugen 72; Entwicklg d. kaufm. Wissensch. 73; Piccolomini 74; Geistesströmungen, 2. A. 76; Aus d. Messias- u. Werther-Zeit 82; Presse Wiens v. 1848/88 88. ()

Richter, Frl. Helene, engl. Litt. Wien XIX, Karl Ludwigstr. 69. (ebda 4/8 61.) Ue: Shelley, Der entfesselte Prometheus 94; Mary Wollstonecraft 97; Percy Bysshe Shelley 98; Thomas Chatterton. ()

Richter, Herm., ♛, Dr. phil., ev. Pfr. Mülheim a. Ruhr, Werthgasse 15. (Düsseldorf 17/10 44.) V: Paulus u. Jakobus 70; Festpredigten 72; Uebersichtskarte über d. Gust.-Ad.-Vereins-Gebiete in Rheinland-

Westf. 80; Gesch. d. evang.-luth. Gemeinde zu Mülheim a. d. Ruhr 82; Gesch. d. berg. Unterherrsch. Broich u. d. Stadt Mülheim a. d. Ruhr (mit Dr. Klanke) 90; Funken unter der Asche 91; Heldenkampf der Waldenser 1689 92; Waldenser-Jubil. 1889 92; 3 Tage in d. evang. Diaspora in den öster. Alpen 93; Auf Luthers Spuren in Rom 95; 3 Sonntage a. d. norw. Fjords 96.

Richter, Jean Paul, Kunstꝛc., Dr. phil., Privatgelehrter. London 62, Elm Park Road, SW u. San Felice Circeo, Prov. di Roma. (Dresden 7/1 47.) V: Mosaiken a. Ravenna 78; Ursprung d. abendl. Kirchengebäude 78; Leonardo 80/81; Catalogue of the Pictures in the Dulwich College Gallery 80; The Literary Works of Leonardo da Vinci I u. II; Italian Art in the Nat.-G. 83; Notes on Vasaris Lives 85; Descriptive Catalogue of the Collection of Pictures belonging to the Earl of Northbrook 89; Quellen der byzantin. Kunstgesch. 97; Pictures and Drawings of Edw. Armitage, R. A. 98; Lectures on the Nat. Gallery 98; Catalogue of pictures at Locks Park 01.

Richter, J. W. Otto (Pf. Otto v. Golmen), VB., ♛, 🏛, ⊕, ☉, Germanistik, Erdkde, Erz., Roman, Dr. phil., GP. Godesberg b. Bonn, Wilhelmstr. 10, Haus Golmen. (Schloß Pretzsch 19/9 39.) V: Astern u. Veilchen, lyr. G. 68; Erziehg d. weibl. Jugend in deutsch-nat. Sinne 69, 2. A. 72; Deut. Dichter des MA. im Kampfe f. d. Kaiser wider den Papst 71; Lyr. Dichtg des deut. MA. 72; Schulandachten 74; Deut. Unterr. a. höh. Schulen 76; Deut. Kyffhäuserb. 76; Geograph. Unterr., bes. auf höh. Schulen 77; Atlas f. Schulen 80, 23. A. 01; Klein. Kyffhäuserbuch 81, 2. A. 91; Lehrb. f. den ev. Religionsunterr. 70, 2. A. 83; Sagen v. Thüringen u. d. Harz 84; Landschaftl. Charakterbilder 85, 2. A. 90; Neubearbeitung d. Erdkunde v. Cassiano 86 u. 91; D. Deut. Reich 91; Deutschland in d. Kulturwelt 91; Die Ahnen d. preuß. Könige 72; Brandenburg-Preußens Vorzeit 92; Erz. a. d. pr. Reformationsgesch. IV. u. Erz. a. d. Zeit d. preuß. Ordensstaates V. 93; H. Monte, Tr. 93; D. Siebzauber, Sch. 93; Drei Bücher von Albrecht dem Bären 94; Otto IV. mit dem Pfeile; Waldemar d. Gr.; Unter den Wittelsbachern u. Waldemars Wiederkunft, Erz.; Albrecht d. Bär, dram. Charakterbild; All' Deutsch, dr. Gemälde 95; A. Dürer, 3 Erz. 97; Thilo v. Wardenberg, Zeit- u. Charakterbild 98; Deut. Sagenschatz 00/02 III; A. Krafft 00; Der aufstrebende Aar, gesch. Erz. a. d. Jugendzeit d. Gr. Kurfürsten 01; H. Holbein d. J. 01; Kaiser Friedrich III. 01; Berlin-Kölln, Zeit- u. Kulturbilder 02; Benj. Raule, d. Gen.-Marinedir. des Gr. Kurfürsten 02; Wanderungen durch d. dtsche Land 03 II.

Richter, Karl, 🏛, Bürgerschuldir., H: d. „Pädag. Bibl." Leipzig, Lampestr. 7 II. (Somsdorf b. Tharandt 8/1 37.) V: Seelsorge durch Unterr. 62; Anforderg d. Gegenwart a. d. Volksschullehr. 67; Anschauungsunterr. in d. Elementarkl. 69, 3. A. 87; Emanzipation der Schule von der Kirche 70; Reform d. Lehrerseminare 74; Kindergarten u. Volksschule 76; Luther 83; Bibl. Gesch. 86, 7. A. 01; Herbart-Zillersche formal. Stufen 88, 2. A. 98; Diesterweg 90; Diesterwegs Wegweiser f. deut. Lehrer 90; Koch- u. Haushaltgsschulen 92; Leipz. Schwachsinnigenschule 93; Deut. Leseb. f. mehrkl. Schulen (m. A.) 94, 8.—11. A. 02; 3. u. 7. Ber. üb. d. Leipz. Schwachsinn.-Sch. 98 u. 02.

Richter, Max, s. Max Pollaczek.

Richter, Oswald, indisch-iran. Ψ, Ethnographie, Dr. phil., Assistent am Kgl. Zool. u. Anthrop.-Ethn. Mus. Dresden-A., Fürstenpl. 1 I. (Schneeberg, Sachs. 5/9 73.)

Richter, Otto, röm. Topogr., Dr. phil., Prof., GDir. Berlin W 30, Grunewaldstr., Prinz Heinrichs-Gymn. (ebda 6/4 43.) V: s. 1902, S. 1153. ()

Richter, Otto, ♛, Prof., Dr. phil., Stadtarch. Dresden, Schweizerstr. 13. (Meißen 31/8 52.) V: Organisation d. Basl. Konzils 77; Verfassgs- u. Verwaltgsgesch. von Dresden 85/91 III; Dresdn. Straßenansichten v. 1678 92; Canaletto-Mappe 94; Atlas z. Gesch. Dresdens 98; Gesch. d. Stadt Dresden I 00. H: d. „Dresdn. Geschichtsbl."

Richter, Paul, s. Friedr. Gust. Triesch.

Richter, Paul Emil, Bibliothekwiss., Bibliogr., 2. OBiblioth. der Kgl. öffentl. Bibl. Dresden-N. 8, Prießnitzstr. 2 II. (ebda 18/8 44.) V: Verz. d. Periodica i. Besitz d. K. öff. Bibl. zu Dresden 80; Univ.-Kal. für das Studienjahr 82/83; Adreßb. der Prof., Dozenten u. Lektoren d. Univ. u. techn. Hochschulen Deutschl. 83, 89, 91; Verz. v. Forschern in wiss. Landes- u. Volkskunde MEuropas 87; Litt. der Landes- u. Volkskde d. Kgr. Sachsen 89; Nachträge 92, 98 III; Bibl. geogr. Germ. Litt. der Landes- u. Volkskde des Deut. Reiches 96.

Richter, Wilh., (k.), ♛, ⊕, GPrf. Paderborn, Kampstr. 37. (Drensteinfurt 17/4 54.) V: Nieberdings Schulgeographie, 23. A. 00; D. deut. Kolonien 92, 2. A. 95: Gesch. der Paderborner Jesuiten I 92; Jesuitenkirche zu Paderb. 92; Studien und Quellen zur Paderb. Gesch. I 93; Gesch. Einleit. z. d. Inventarisation d. Bau- u. Kunstdenkmäler des Kr. Paderborn 98; Gesch. d. Stadt Paderborn I 99, II 02.

Richter-Raugger, Wilh. Edl. v. (Pf. Weyer), Musik, ☊, Krit., 𝒻, ✉, Ue: EFl, Red. Prf. Triest, Tergesteo, Sc. II. (Mantua 7/9 57.) V: Uebelstände i. Vereinsleben 90; E. Mahnwort 90; Am Tage d. Gerichts 90;

Die musikalische Erziehung 94; Das Märchenbuch 94; Aus der grünen Mark 95; D. Musik in der Familie 02.

Richthofen, Frl. Elisabeth Freiin v., ✉, ✠, Dr. phil. et oec. publ., Großh. Gewerbe-Inspektorin. Karlsruhe, B. (Metz $^{8}/_{10}$ 74.) **V:** Die Perlenstickerei-Industrie im Saarburger Kreise 99. ( )

Richthofen, Ferd. Frhr. v., ●, Dr. phil. et med., Geh. RegR., o. UP. Berlin W, Kurfürstenstr. 117. (Karlsruh i. Schl. $^{5}/_{5}$ 33.) **V:** Geognost. Beschreibung v. Predazzo, St. Cassian und Seisser Alp in Süd-Tirol 60; Natural System of volcanic rocks 68; Letters on China 70|72; China I 77, II 82, IV 83; Atlas von China 85; Aufgaben u. Methoden der heutigen Geographie 86; Führer für Forschungsreisende 86; Schantung u. seine Eingangspforte Kiautschou 98.

Richtmann, Eugen, ✠. Cöln a. Rh., Mauritiussteinweg 84. (Solingen $^{7}/_{9}$ 62.) **V:** Aus zwei Welten, D. 95.

Ricken, Wilh., mod. Ψ, Dr. phil., R.-SchulDir. Hagen i. W. (Alsum $^{11}/_{12}$ 56.) **V:** Untersuchgen üb. d. metr. Technik Corneilles 84; Elem.-Buch der franz. Sprache 87 f., 2. A. 90; N. Elem.-Bch d. frz. Spr. 93, 5. A. 01; Grammatik der frz. Sprache 93, 3. A. 00; La France, le pays et son peuple 93, 5. A. 02; Le Tour de la France en cinq mois 93, 7. A. 02; Uebungsbuch z. Uebersetz. ins Franz. für mittlere u. obere Stufe 93, 5. A. 02; Lehrgang der franz. Spr. f. Realsch. 94, 6. A. 00, f. Mädchenschul. 94, 3. A. 00; Beschreib. d. Hölzelschen Jahreszeitenbilder in franz. Sprache als Grundlage für d. Unterr. 94, 3. A. 02; Kl. franz. Syntax 95; Kl. franz. Schulgrammatik 95, 2. A. 00; Kl. frz. Lesebuch nebst Gedichtsammlg 96, 2. A. 01; Lexique de la France, le pays et son peuple 96, 3. A. 02; Franz. Schulgramm. für h. Mädchenschul. 96, 2. A. 00; Franz. Sprachstoffe als Livre du maître a) zur Schulgrammatik für Mädchenschulen, b) zum Uebungsbuch.

Rickert, Heinr., ⁂, Dr. phil., o. UP. Freiburg i. Br., Goethestr. 57. (Danzig 63.) **V:** Zur Lehre von der Definition 88; Gegenstand d. Erkenntnis 92; Grenzen d. naturwiss. Begriffsbildungen I 96, II 02; Kultur- u. Naturwiss. 99; Fichtes Atheismusstreit u. d. Kantische Philos. 99; Psychophys. Kausalitat u. psychophys. Parallelismus 00.

Rickmeyer, Frl. Marie (Pf. C. Winter), /, Erz., Nov. Marienstädt-Niederbreisig, Rhpr. (Blumenthal $^{1}/_{4}$ 48.) **V:** Auf daß dir's wohlgehe 85; Auf festem Grunde 87; Meister Willtack 93, 2. A. 97; Glückskinder 94; Wilhelms goldene Schuhe 94, 2. A. 97; Im Abendlicht 96; Unvergessen 98; Auf alten Pfaden 99.

Riecke, G. Adolf, Kultur♛, Dr. phil. Cannstatt, Teckstr. 16. (Tübingen $^{13}/_{1}$ 29.) **V:** Varro, d. röm. Landwirt 61; Pythagoras 83; Cornelia, Erz. 86; Vaterländ. Erz. 96|97; H. Wildeck, Erz. 97.

Riecke, Osc. (Pf. D. Perron), PA., ⊙, ♆, Ue: F, stellv. Chefred. d. „Hamb. Fremdenbl." Hamburg, Sechslingspforte 15. (ebda $^{4}/_{2}$ 48.) **V:** Ged. 72; Warum haben Sie das nicht gesagt? L. 76; Aufrichtiger Lügner, L. 79; Frauenpolitik, L. 81; Blinde Liebe, L. 82; Cara, R. 84; Ich u. m. Schwiegermutter, L. 89; Kunstreiterin, R. 93; Hans Witt u. s. Braut, L. 02.

Riedberg, Erika, s. Helene Greef.

Riedel, Adolf Armand, ASV., ♆, Leipzig, Kleine Fleischergasse 5. (ebda $^{21}/_{12}$ 73.) **V:** Weltminne, Ged. 02; Kanlala oder die Salomonen, Epos 02. *

Riedel, Karl Louis, ♆, Erz. in vogtländ. Mundart, Lehrer. Meßbach bei Plauen i. V. (Gelenau $^{29}/_{4}$ 47.) **V:** Derham is derham 84, 6. A. 00; In d. Hutzenstum 85, 5. A. 97; Bornkinuel 86, 3. A. 93; Af ne Summerhaufen 87, 3. A. 97; Der Foosnetnarr 88, 3. A. 97; Im Espich 89, 3. A. 97; Der Holzspitzbu 90, 3. A. 97; Aus ne Milmesgrund 91, 3. A. 97; Alle Riet a Luth alaa 92, 3. A. 97; Vugelsteller 93, 3. A. 97; Kunnele 94, 3. A. 97; De olbere Mum 95, 3. A. 97; Ner a alte Gumfer 96, 3. A. 97; Hahnickele 97, 3. A. 97; Sämmtl. 14 Bändchen vereinigt als Volksausg. 97; Aus der Maikäferzeit 98, 2. A. 98; 's gruße Lus ꝛc. 99, 3. A. 03; De Stiefmutter, 1. u. 2. A. 00; Der Ansiedel, 1.—3. A. 01; Zeschen u. Bücheln, 1.–3. A. 02.

Riedel, Wilhelm, ✝, Lic. theol., a. o. UP. Greifswald, Bahnhofstraße 7 a. (Schwartau $^{1}/_{7}$ 71.) **V:** Die Auslegung des Hohenliedes 98; Die Kirchenrechtsquellen des Patriarchats Alexandrien 00; Alttestamentliche Untersuchungen I 02.

Riedel-Ahrens, Frau Bertha (Pf. Silvio Lugano), Roman, Nov. Halle, Yorkstr. 79. (Lübeck $^{16}/_{9}$ 50.) **V:** Enthüllte Frauenherzen, R. 83, 2. A. 84; König d. Nacht, R. 84, 3. A. 90; Schiffbruch 85; Rolandsholm 86; Trop. Nächte 88; Vaters Geheimnis, R. 89 II; Zwei Frauen, R. 90; Im Tode vereint 90; Die Königin der Nacht, R. 90; Santa Rosa 91; Juvenals Liebe 92; Primavere 92; Im grauen Schloß 92; Tragödie des Lebens 92; Nik. Erichsens Töchter 93; A. Trümmern 94; Santa Clara 95; Heldenseelen; Andora 95; Unt. Palmen; O du barmherziges Meer 97; Verlorenes Paradies, R. 97; Verschlossene Pforten, R. 98; Senator Dettloff, R. 98; Unter Palmen 98; Christ. Geerborg, R. 00; Licht! Mehr Licht! R. 01 II. ( )

Rieder, Karl, (k.), ♛, Dr. phil., Hilfs-

arb. am Großh. General-Landesarchiv. Karlsruhe, Grenzstr. 7. (Emmendingen 9/2 76.)

Rieder, Willy (Pf. Schalk von der Ybbs), humorist. ✠, Beamter. Waidhofen a. d. Ybbs, NOe. (Wien 12/12 71.)

Riedl, Peter, ✪, Kritik, ✓, ✠. Prag-Weinberge, Celakovsky-Anlagen 10. (Karolinenthal 19/12 52.) **V:** Scipio Africanus Minor, Dr. 89; Narrenrecht, L. 89; König Lear, Schw. 95; Glück, Sch. 95; D. Graf v. Gleichen, Op. 96; Karlsbad, Ballet 02; Federzeichnen, Geb. u. Prosa 02.

Riedl, Willibald, ✪, Roman, Red. d. „N. W. Journal. Wien XVII, Jörgerstr. 29. (Laa a. d. Th. 23/5 63.) ()

Riedler, Alois, ✪, Geh. RegR., Prf., Rektor d. THSch., Dr. rer. tech. h. c. Berlin W, Rauchstr. 7 II. (Graz 50.) **V:** Schnellbetrieb 99 u. v. a. techn. u. pädagog. Fachschriften. **H:** Chronik d. Techn. Hochsch. zu Berlin 1799—1899 99. ()

Rief, Richard, Red. d. „Allg. Buchhändlerzeitung". Leipzig, Neustadt, Kirchstr. 89 I. (ebda 6/10 70.) ()

Rieg, Jgn. Clemens, (k.), Statistik, Ehrenk. v. L., Pfr. Ramminger b. Ulm. (Mögglingen 25/6 51.) **V:** Almanach f. d. kath. Geistl. der Diöz. Rottenburg 80, 24. A. 03; Art u. Weise d. Priester bei d. Messe zu dienen, 17. A. 93; D. Volksschulgesetz 92.

Riegel, Frz., ✗, Dr. med., o. UP., G.-MedR. Gießen. (Würzburg 44.) **V:** Krankheiten d. Trachea u. Bronchien; D. Athembewegungen; Die Krankheiten d. Pericardiums; Coffeïn bei Herzkrankheiten; Ueber respirat. Paralysen; Ueb. d. Bedeutung d. Pulsuntersuchung; D. Diagnose d. Pericardialverwachsung; Ueb. d. diagnost. Bedeutung des Venenpulses; Ueb. Diagnosis u. Therapie d. Magenkrankheiten; Z. Lehre v. d. Herzirregularität u. Inkongruenz in d. Thätigkeit d. beiden Herzhälften 91; D. Erkrankungen des Magens 96; Asthma, Ernährungstherapie bei den organ. Erkrankungen d. Speiseröhre u. des Magens in Leydens Ernährungstherapie; Ueber Arhythmie d. Herzens; D. Magenerweiterung, ihre Diagnose u. Behandlg; Physikal. Therapie d. Erkrankgen d. Oesophagus u. d. Magens i. Handb. d. Physikalischen Therapie.

Rieger, Conrad, ✗, Dr. med, o. UP. Würzburg. (Calw 28/3 55.) **V:** Ueb. die Beziehungen der Schädellehre z. Physiologie, Psychiatrie u. Ethnologie 82; Hypnotismus 84; Exakte Methode d. Craniographie 85; Experiment. Untersuch. über die Willensthätigkeit 85; Medizin. Elektrizitätslehre, 3. A. 93; Intelligenzstörungen infolge von Hirnverletzung 89; Haltung, Heizung u. Bewegung d. Muskeln 92; Die Psychiatrie in Würzburg von 1583—1893; Die Castration in rechtlicher, sozialer und vitaler Hinsicht 00.

Rieger, Max, ♛, Litt♛, Dr. phil. Darmstadt. (ebda 8/4 28.) **V:** Klinger in der Sturm- u. Drangperiode 80; Klinger i. s. Reife, m. Briefbuch 96; D. Gebet des Herrn 96; (Anon.) Helke, Sch. 56; (Pf. Utis) Falsche Baurat, N. 76; N. Phantasus 86.

Rieger, Sebastian (Pf. Reimmichl), (k.), Erz., Red. d. „Tiroler Volksbot.". Gries a. Brenner (Tirol). (St. Veit in Defereggen 28/5 67.) **V:** s. 1902, S. 1157. ()

Rieger, Wilh., Sprachwissensch., Vizerektor. Graz, Bürgergasse 2. (Murau 10/5 56.) **V:** Ziffern-Grammatik oder mechan. Uebersetzen in alle Sprachen 03. *

Riegl, Alois, Kunst♛, Dr. phil., o. U.-P. Wien I, Schottengasse 3. (14/1 58.) **V:** Stilfragen 93; Die aeg. Textilfunde im k. k. Oest. Mus. 89; Altorient. Teppiche 91. ()

Riegler, Joh. Evangelist, (k.), Kirchenrecht, Pfarr. i. N. Krems a. D. (Zwettl 41.)

Riehl, Alois, ✠, Dr. phil., o. UP., HofR. Halle a. S., Wettinerstr. 20. (Bozen 27/4 44.) **V:** Realist. Grundzüge 70; Moral u. Dogma 71; Ueb. Begriff u. Form der Philosophie 72; Philos. Kritizismus 76/87; Lessing 82; Ueber wissensch. u. nichtwiss. Philos. 83; G. Bruno 89, 2. A. 00; Beitr. z. Logik 92; F. Nietzsche 97, 3. A. 01; Zur Einführg in d. Philos. d. Gegenw. 03.

Riehl, Anton (Pf. Dr. Rainetholn), Rechts- u. Staatsw., Musik, Dr. jur., Advokat. Wiener-Neustadt, Wienerstr. 9. (ebda 22/1 52.) **V:** Allg. bürgerl. Gesetzb. 79, 2. A. 83; Joseph II. als Reform. auf kirchl. Gebiete 81; Konkursordnung 82; Straf-prozO. 84, Suppl.; Erbrecht der Pandekten in Reime gebracht 88. **H:** Spruchpraxis 84 ff.; Tagsatzungen, Volksausg. der Oest. Gesetze 56.

Riehl, Berthold, Kunst♛, Dr. phil., a. o. UP. München, Ohmstr. 10 III. (ebda 10/6 58.) **V:** Gesch. d. Sittenbild. i. d. dtsch Kunst 84; Kunsthistor. Wanderungen durch Bayern 88; D. Gemälde von Dürer und Wolgemut; Dtsche u. ital. Kunstcharaktere 93; Die Kunst an der Brennerstraße 95.

Rieks, J., evang. Kirchen♛, D., Pfr. Profen b. Zeitz. (Bruchhausen 14/7 43.) **V:** s. 1901, S. 1149.

Riemann, Frl. Amalie, DDeSchG., ✓, Privatsekr. Wien IV, Rainergasse 16. (ebda 21/6 77.)

Riemann, Hugo, Musiklitt., Dr. phil. et mus., ao. Prof. Leipzig, Promenadenstr. 11. (Großmehlra 18/7 49.) **V:** Musik. Logik 73; Musik. Syntax 75; Gesch. d. Notenschr. 78; Neue Schule d. Melodik 83; Vergl. Klavierschule 83; Musikal. Dynamik u. Agogik 84; Musiklexikon, 5. A. 00; Opernhandbuch 87, II. Suppl. 93; System. Modulationslehre 87; Handb. d. Harmonie-

lehre, 3. A. 97; Kontrapunkt 88; Musikal. Katechismen 88|02; Vereinfachte Harmonielehre 93; Präludien u. Studien I 95, II|III 00; Notenschrift u. Notendruck 96; Gesch. d. Musiktheorie im 9.—19. Jahrhund. 98; Epochen u. Heroen d. Musikgesch. 00; Musikal. Aesthetik 00; Geschichte d. Musik seit Beethoven 01; Große Kompositionslehre 02 II; Marx' Kompositionslehre (überarb.) 88 ff. **Ue:** Gevaert, Instrumentationslehre 87; ders., Ursprung d. römisch. Kirchengesanges 90.

Riemer, Oskar, VBJ., Red. d. „Lokal-Anzeiger". Berlin-Schöneberg, Knausstr. 11. ()

Riepenhausen, F. J., (k.), (Pf. Franz v. der Hahle), Politik, /, ♛, ✉, Verl. u. Red. d. „Stimmen vom Berge Karmel". Augsburg, Frauenthorstr. F 22. (Duderstadt, H. 49.) **V:** Cur huc venisti 87; Hie Protestant, hie Katholik! 96; D. Freimaurerei in Oest.-Ung. 97; Karmel 98; D. Souveränität d. Papstes 99; Luther, s. Leben u. s. Werk 00.

Riepl, Wolfgang, Politik, Chefred. der „Nordbay. Ztg." Nürnberg, Königsstr. 53. (Losenried $^{14}/_{10}$ 64.) ()

Ries, Frl. C. E., Roman, Nov., Märchen. München, Arcisstr. 44 I. (Königsberg i. Pr. $^{15}/_{3}$ 55.) **V:** Nov. v. Genfer See 97, 2. A. 99; Der Schnitter u. a. Märchen 98; Märch. f. Kinder 99. ()

Ries, John, deut. Ψ, Dr. phil., GOLehr. Colmar, Els., St. Peterwall 13. (Königsberg i. Pr. $^{28}/_{1}$ 57.) **V:** Stellg v. Subjekt u. Prädikatsverbum im Hêliand 80; Was ist Syntax? 94.

Riese, Adam, s. Julius Mankiewicz.

Riese, Fr. Alex., klass. Ψ, Dr. phil., Prf. Frankfurt a. M., Kettenhofweg 23. (ebda $^{2}/_{6}$ 40.) **V:** s. 1902, S. 1158. ()

Riesemann, Frau Hedda v. (Pf. Hedda v. Schmid), Roman, Nov., ♆, Gutsb., Gut Sternberg üb. Hapsal u. St. Martens, Esthland. (Pernau $^{10}/_{9}$ 64.) **V:** Am Aastjärv, Epos 90; A. Rammnitz, N. 90; Ged. 94. ()

Riesen, Frau Oberstleut. Gertrud, geb. Kleist (Pf. V. Wiesen), /, Belletristik, ♀. Berlin-Schöneberg, Hauptstr. 144. (Gut Perkuiken, Ost-Pr. $^{19}/_{5}$ 48.) **V:** Frauenrechte, L. 97; D. Ansichtspostkarte, L. 98; Logirbesuch 98; Freie Wahl, L. 99; Der Vierzehnte, L. 00; D. Schatzgräber u. a. Nov. 01; E. kl. Gefälligkeit, L. 02.

Riesenthal, Frl. Katharina v., Jagdhumoresken. Charlottenburg, Spreestr. 1 c. (Marienwerder, WPr. $^{27}/_{9}$ 74.)

Rietsch, Heinr., Musik, Dr. jur., ao. UP. f. Musikw. Prag-Smichow, Karlsgasse 10. (Falkenau $^{22}/_{9}$ 60.) **H:** G. Muffat, Florilegium 94 f. II. **V:** D. Mondsee-Wien. Liederhandschrift (m. F. A. Mayer) 95, 96; D. Tonkunst in der 2. Hälfte d. 19. Jahrh. 00.

Rietsch, Karl Friedr., ✠, Dr. jur., Notar. Neuern, Böhm. (Falkenau a. d. Eger $^{4}/_{10}$ 58.) **V:** Das Stadtbuch von Falkenau 95; Das Eschatokoll u. die Zukunftsform der Notariatsakte 99.

Rietschel, Georg, †, D., o. UP., Geh. KirchenR., 1. Dir. d. Prediger-Kollegiums zu St. Pauli, Univ.-Pred. Leipzig, Universitätsstr. 15. (Dresden $^{10}/_{5}$ 42.) **V:** D. Gewährung d. Abendmahlsgemeinschaft an Reformierte u. Unierte 68; Mart. Luther u. Ignatius v. Loyola 79; § 14 d. Kirchen- u. Synodal-Ord. 86; Luth. u. d. Ordination, 2. A. 89; Offener Brief an den Verf. der „Ernsten Gedanken" 90; Wort v. Glauben, Pred. 92 II; Aufgabe d. Orgel i. Gottesdienst bis in d. 18. Jh. 92, 93; D. evang. Gottesdienst unter d. Gesichtspunkt d. Anbetg im Geist u. in d. Wahrh. 94; Lehrb. d. Liturgik I 00; Die Frage d. Zusammenschlusses d. deut. ev. Landeskirch. z. Wahrg u. Förderg ihrer gemeins. Angelegenh. 00; Weihnachten in Kirche, Kunst u. Volksleb. 01. **MitV:** Beitr. z. Reformat.-Gesch. 96. **H:** Stier, Privatagende, 9. A. 93.

Rietschel, Siegfried, ✠, deut. Rechts♛, Dr. jur., o. UP. Tübingen, Neckarhalde 55. (Rübigsdorf b. Kohren $^{18}/_{2}$ 71.) **V:** D. Civitas a. deut. Boden 94; Markt u. Stadt 97.

Riezler, Sigm. v., ♛, Dr. phil., o. UP., Vorst. des Maximilianeums. München. (ebda $^{2}/_{5}$ 43.) **V:** Herzogt. Bayern unter Heinrich dem Löwen 67; Lit. Widersacher d. Päpste z. Zeit Kaiser Ludw. d. Bayern 74; Gesch. Bay. 78|03 VI; Gesch. d. Fürstl. Hauses Fürstenberg 83: A. Bernauerin 85; D. Ortsnamen der Münchner Gegend 87; Gedächtnisrede auf W. v. Giesebrecht 91 Hochverratsprozeß d. Hier. von Stauf 91; Die treuen bay. Bauern v. Peissenberg 92; Naimes v. Bay. u. Ogier der Däne 93; Z. Würdigung H. Albrechts V. v. Bay. u. s. inneren Regierung 94; Bayr. Politik im Schmalkald. Kriege 95; Gesch. d. Hexenprozesse in Bay. 96; Ebbe u. Flut deut. Gesinnung in Bay. 01; Schlacht b. Allersheim 02. **H:** Fürstenberg. Urkundenbuch 77|82 IV; Turmairs (Aventins) Annales Ducum Bavariae 83|84 II; Arbeo, Vita Corbiniani 88; Vatik. Akten z. deut. Gesch. in der Zeit K. Ludw. d. Bayern 91.

Riffert, Jul., ♀, Red. d. „Leipz. Ztg." u. deren „Wissensch. Beilage", Dr. phil. Leipzig, Gustav Adolfstr. 23. (Halle a. S. $^{7}/_{12}$ 54.) **V:** Hermannsschlacht in d. deut. Litt. 87; Heinr. IV., Tril. 83; Alex. Borgia, Tr. 80; Landgraf, werde hart! Sch. 89; Ein Trauerspiel im Heidelb. Schloß, Sch. 92; Bismarckfestspiel 93; Vaterland, Sch. 94; Huttens erste Tage, Sch. 96.

Rilke, Rainer Maria (René), ♆, Nov., ♀. Westerwede b. Worpswede (Bremen). (Prag.) **V:** Leben u. Lied. 94; Larenopfer

95; Jetzt u. in der Stunde uns. Absterbens, Dr. 96; Trauungekröute 97; Frühfrost, Dr. 97; Am Leben hin, Nov. 98; Ohne Gegenwart, Dr. 98; Zwei Prager Gesch., N. 99; Mir zur Feier, G. 00; Vom lieben Gott u. Anderes, Gesch. 01; Die Letzten, 3 Nov. 01; Das tägl. Leben, Dr. 02; Das Buch der Bilder, Ged. 02. **Ue:** A. Benois, Russische Malerei: Gesch. d. russ. M. i. 19. Jh. 02. ()

Rinckleben, Moritz (Pf. Mauritius, Maurice), /, Humor, Nov. Berlin SW, Yorkstr. 9. (Mücheln [28]/5 47.) ()

Ring, Moritz, CP., Chefred. d. „Oesterr. Volks-Ztg." Wien III/2, Löwengasse 25. (Raab. [22]/7 49.)

Ring, Viktor, ⚖, KammerGR., **MitH:** „Archiv für bürgerliches Recht", „Jahrb. für Entsch. des Kammergerichts". Berlin W, Schöneberger Ufer 46. (ebda [15]/3 57.) **V:** Reichsgesetz betr. die Aktiengesellschaften 86, 2. A. 93; Maklergesetzentwurf 86; Dtsche Kolonialgesellschaften 87; Asiat. Handlgskompagnien Friedr. d. Gr. 90; HGB. (m. K. Lehmann) 99/01.

Ringhoffer, Karl, ♛, ✠, /, Publizist, Dr. phil. Berlin W, Kurfürstenstr. 48. (Prag [19]/8 54.) **V:** Flugschriftenlitt. z. Zeit des span. Erbfolgekrieges 81; Ein Dezennium preuß. Orientpolitik 97.

Ringholz, P. Odilo, (k.), OSB., ♛, Archivar des Stiftes Einsiedeln. (Baden-Baden [23]/8 52.) **V:** Odilo v. Cluny 85; Des Benedikt.-Stiftes Einsiedeln Thätigkeit für d. Reform deut. Klöster v. dem Abte Wilh. v. Hirschau 86; Ehemal. Begräbnisstätte d. h. Kais. Adelheid 86; Gesch. d. Benedikt.-Stiftes U. L. Fr. zu Einsiedeln unter Abt Johannes I. 1298/1327 88; Der sel. Markgraf Bernh. von Baden 92; dass. Volksausgabe 94; Catalogus Religiosorum Monasterii B. V. M. Einsidlensis O. S. B. 1882—95; Die Ordensgelübde u. ihr relig. Einfluß 96; Wallfahrtsgesch. U. L. Fr. v. Einsiedeln 96; Kurze chronolog. Uebersicht d. Gesch. des fürstl. Benediktinerstiftes U. L. Fr. v. Einsiedeln 00; Der hl. Märtyrer Meinrad 00; Maria-Einsiedeln, d. Kloster, die Wallfahrt, die Waldstatt (mit Dr. P. A. Kuhn) 00; Gesch. d. fürstl. Benedikt.-Stiftes U. L. Fr. von Einsiedeln 02 ff.

Ring-Iborow, Jos. Fr. v., s. Joseph Feuerring.

Ringseis, Frl. Bettina, (k.), ◉, Biogr. München, Veterinärstr. 10 II. (ebda [16]/7 33.) **V:** 3 Monate in Spanien 75; Leben d. hl. Brigitta v. Schweden 90; Erinnergsblätter v. Emilie Ringseis 96. **Ue:** Heinrich, D. Büchlein v. der Beharrlichkeit 86.

Rinhart, K., s. Kath. Zitelmann.

Rink, Hyacinth, (k.), Politik, Belletr., Theat., Musik, ✉, Dr. phil., Red. d. „Augsb. Postztg." Augsburg. (Ottenbach [15]/8 70.) ()

Rintelen, Vikt., (k.), ⚖, Dr. jur. h. c., GOJustR., M. des R. u. des Pr. Abg.H. Berlin W, Friedr. Wilhelmstr. 20. (Wesel [17]/8 26.) **V:** Ueber d. Einfluß neuer Gesetze auf d. z. Z. ihrer Emanat. bestehend. Rechtsverhältn. 77; Systemat. Darst. des gesamt. n. Prozeßrechts 81/83; D. kirchenpolit. Ges. Preuß. u. des D. Reiches 86; Dies. in ihrer Gestaltung nach d. Abänd.-Ges. v. [29]/4 87; Zwangsversteigerung und Zwangsverwaltg 88; Verhältn. d. Volkssch. Preußens zu Staat u. Kirche 88; Gerichtsverfg u. Justizverwaltg 89; Konkursrecht 90, 2. A. 02; Civilproz. 91; Strafproz. 91; Der Volksschulgesetzentwurf des Ministers Dr. v. Goßler 91; Volksschulgesetzentwurf des Ministers Gr. v. Zedlitz-Trützschler 93.

Riotte, Frl. Franziska, Nov., Epos, Roman, Malerin. Trier. (Grünstadt [18]/5 45.) **V:** Theodulf, Ep. 88; Wie ich zu m. Frau kam, N. 91; Hermione, R. 93; Glokken von Vineta, erz. Dichtg 98. **Ue:** aus d. Französ.: Sühne e. Königin 90; Der Klosterschatz 91; Hoch steigen, tief fallen 92; a. d. Engl.: Silvia 92. ()

Riotte, Herm. (Pf. Armand Ettoir), ✪, ✠, Nov., **Ue:** ES., Kunstredner. Berlin W 35, Steglitzerstr. 24. (Elberfeld [4]/7 46.) **V:** Logan, Dr. 70, 2. A. 76; Julian, Dr. 71; Bruders Vermächtnis, N. 71; Mod. Diogenes, R. 74; Königsmark, Dr. 75, 2. A. 92; Bearb. Kleists Penthesilea 76; Gold für Eisen, Sch. 80; Pseudonym, L. 86, 2. A. u. d. Tit.: Blauer Dunst 01; Weiße Hirsch-See, Ballade 86; M. Kohlhaas, Tr. 86; N. Bibl. für das dtsche Theater 86; Böhnles Grab, Erz. a. den Papieren e. Verschollenen 92; Vater Klaus, Idylle 92, 2. A. 94; Rudolf von Habsburg, dram. Gesch. 92; Das Gespenst, Ch. 93; Arminius an Publikus 94, 2. A. 95; Warbeck, Sch. (n. Schiller) 95; Germania, Kriegsbilder v. J. Grosse, scenisch verwertet 96; Beecher, D. Messias d. Sklavenbefreiung in Amerika 97; Martiuns 97; Lebenswogen, Dichtungen 98; D. Lied vom armen Mann, Dicht. 99; Die Frauentugend, Versnov. 01.

Ripcke, Leopold, ✪, OLehrer. Cassel, Humboldtstr. 17 I. (Schwerin i. M. [29]/11 71.) **V:** Balders Tod, Götterdr. 02. *

Rippler, Heinrich, BP., VB., PA., Polit., /, H: d. „Tägl. Rundschau". Berlin SW 48, Wilhelmstr. 141. (Kempten [8]/11 66.) ()

Risch, Paul, ✪, Jugendschr., Städt. Lehrer. Berlin NO, Winsstr. 8 I. (Fehrbellin [20]/1 62.) **V:** Des Pädagogen Traum, Festsp. 90; Konkordia, Festsp. 91; Moltkes Kriegsabenteuer in Kurdestan, Erz. 91; Comenius in Lissa, Festsp. 92; Erbteil der Väter, VSch. 92; Frau Hulde, Weihnachtsmärchen 94; Erika, Liedermärchen 95; Pestalozzi, Festsp. 95: D. Berghauptmann, VSch. 96; Meister Pistorius, Festsp. 97; D. Tinteukuli, Farce 97; Festwort zur Hoffmann

v. Fallersleben-Feier in Berlin 97; Heimat u. Vaterland, Festsp. 00; Der fidele Berliner 04. ()

Ris-Neumann, Frau Jenny, /, Mode. Paris, 19 Avenue du Bois de Boulogne. (Wien 23/11 60.) V: V. aner eig. Raff' 89. ()

Rißmann, Rob., ♪, Rektor, H: der „Deutschen Schule". Berlin NO, Friedenstr. 37. (Freystadt 6/3 51.) V: Vorschläge zur Neugestaltung uns. Rechtschreibung 74; Beschlüsse d. orth. Konferenz 76; Gesch. d. Arbeitsunterr. 82; W. Harnisch 89; Individual. u. Sozialismus i. d. päd. Entw. 92; D. päd. System d. Comenius 93; Pestalozzis Pädagogik 96; Handarb. Unterr. d. Knaben 96; Deut. Lehrerverein in den ersten 25 Jahren s. Bestehens 96.

Riticus, K., s. D. Joseph.

Ritschl, Otto, †, D., o. UPrf. Bonn, Kurfürstenstraße 61. (ebda 26/6 60.) V: Cyprian von Karthago und der Verf. der Kirche 85; Schleiermachers Stellung zum Christent. i. s. Reden üb. d. Religion 88; Christl. Lebensideal in Luthers Auffassg 89; A. Ritschls Leb. 92/96 II; Ueb. Werturteile 95; Nietzsches Welt- u. Lebensanschauung in ihrer Entstehg u. Entwickelg 96, 2. A. 99; Die Causalbetrachtung i. d. Geisteswissenschaften 01.

Ritter, Alfred, ⊙, Epos, Libr. Wien II/8, Ausstellungsstr. 13. (Hermannstadt 7/10 65.) V: Umsturz, Kulturdr. 01.

Ritter, Frau Anna, ♛, verw. Regierungsrätin. Berlin-Wilmersdorf, Preuß. Str. 5. (Coburg 23/2 65.) V: Ged. 98, 12.—14. A. 01; Befreiung, G. 00, 7.—9. A. 01. ()

Ritter, Eduard Eugen, ⊙, Roman, ♛, Essays, /, Dr. jur. Hannover, Schiffgraben 30. (Bremen 21/1 69.) V: Caron, R. 87; Der Schriftstellerball, L. 88; Ged. 97; Frau Marie, Tr. 98; Blind, Sch. 01. ()

Ritter, Herm., Musik♛, Prf., Mecklenbg.-Schwer. Kammer-Virtuose. Würzburg, Ludwigsstr. 23. (Wismar 16/9 49.) V: D. Viola alta 76, 3. A. 85; Repetitor. Musikgesch. 80; Aus der Harmonielehre m. Lebens 83; Populäre Elementartheorie der Musik 85; Aesthetik d. Tonkunst 86; Alpengrüße 86; Dreifüßige oder Normalgeigensteg 89; Katechism. d. Musikästhetik 89, 2. A. 94; Ueb. musikal. Erziehung 91, 2. A. 94; R. Wagner als Erzieher 91; Skizzen u. Studien a. Musik- u. Kulturgesch., sowie Musikästhetik 91; Führer durch d. Musikdrama „Kunihild" 93; Einiges über Theaterwesen 93; Ueber die Ehe 93; Katechismus der Musikinstrum. 94; Die höchste Kunst 94; Wellenschläge der menschl. Kulturentwicklung 94; Beitrag z. Förderg d. Mäßigkeit 94; Krit. Tag, Familienz. 94; Stein d. Anstoßes 95; Durch Nacht z. Licht 95; Zwiegespräche 95; Bergfahrten 96; Volksgesang in alter und neuer Zeit 96; Etwas weniger Musik 96; F. Schubert 96; Haydn, Mozart, Beethoven 97; Im Alpenglühen, Sch. 97; Die fünfsaitige Geige u. Weiterentwicklg d. Streichinstrumente 98; Die Haroldsinfonie von H. Berlioz 98; Ueber die materielle u. soziale Lage d. Orchestermusikers 01; Allgem. Illustr. Encyklopädie d. Musikgesch. 02 VI.

Ritter, J., ♪, Dr. phil., Realpro GDir. a. D. Hannover, Josephstr. 22. (1/4 21.) V: Die Lüge nach ihrem Wesen und ihrer pädagogischen Behandlg 63.

Ritter, Josef, Red. d. „Centrums-Parl.-Corresp." Berlin S, Luisenufer 46 III. (Münster, W. 23/3 73.) ()

Ritter, Jul., Dr. med., Arzt, Leiter e. Poliklinik f. Kinderkrankh. u. e. Institt. f. Kinderkrankh. Berlin N, Elsässerstr. 54. (4/10 62.) V: Keuchhusten, Croup u. Diphtherie; Ueb. die Behandlg der Diphtherie; Ueb. Skrofulose u. Behandlung derselben.

Ritter, Leon, s. Oskar Linke.

Ritter, Moritz, ♛, Dr. phil., o. UPrf. Bonn, Riesstr. 6. (ebda 16/1 40.) V: Gesch. d. dtsch. Union 67 II; Briefe u. Akten z. Gesch. des 30jähr. Kriegs 70/77 III; Dtsche Gesch. im Zeitalter der Gegenreform. u. d. 30jähr Kriegs 89/95 I—III 1; L. v. Ranke 96.

Ritter, Oskar, s. Otto Rommel.

Ritter, Otto, Ψ, Dr. phil., Prf. d. neueren Sprachen, Dir. d. Luisenschule. Berlin N, Ziegelstr. 12. (ebda 4/9 40.)

Ritter, Wilh., Statik der Baukonstruktionen, Dr. phil., Prof. am Polytechnik. Zürich, Pestalozzistr. 33. (Liestal 14/4 47.) V: Elastische Linie 71, 2. A. 83; Statik d. Tunnelgewölbe 79; Elastischer Bogen 86; Anwendungen d. Graph. Statik 88/00 III; D. Brückenbau in den Vereinigten Staaten Amerikas 94. ()

Rittershaus, Julius, Politik. Neubabelsberg b. Berlin, Kaiserstr. (Barmen 8/5 66.) V: Kritisches u. Erlebtes 91, 3. A. 91; Emil Rittershaus 99.

Rittershaus-Bjarnason, Frau Adeline, Wissenschaftl. Arb., Dr. phil., UDoz. Zürich, Zollikerstr. 200. (Barmen 29/7 67.) V: Der Ausdruck f. Gesichtsempfind. in den altgerm. Dialekten 99; Ziele, Wege u. Leistungen uns. Mädchenschul. 01; D. neuisländischen Volksmärchen 02. *

Rittland, Klaus, s. Elisabeth Heinroth.

Rittlinger, Leo, s. Leo Gibara.

Rittner, Rudolf, ⊙, Schausp. a. Dtsch. Theater Berlin. Berlin-Grunewald, Winklerstr. 28. (Weißbach 30/6 69.) V: Wiederfinden, Sch. 01.

Rittweger, Franz, ⊙, ♛. Frankfurt a. M., a. d. Mühlberg 47 I. (ebda 21/3 28.) V: s. 1902, S. 1164. ()

Ritz-Lichtenow, Wilh. v. (Pf. Wilh. v. Lichtenow), Refer. a. D. Lichtenow b. Friedeberg i. N.M. (Görlitz 5/5 55.) V: s. 1901, S. 1156. ()

Rivutat, Herbert, s. G. v. Schlippenbach.
Riwa, s. Georg Jantschge.
Robbers, Wilh., VB., ✠, Humor, Rentner. Cleve, Tiergarten 57. (Donsbrüggen $31|_5$ 38.) **V:** Ged. 76; Memoiren d. Hasen Löffelmann 81; Friedrichs u. Ferd. Bubenu. Studentenstreiche 87; E. Rudel Schelmenlieder a. d. Waidmannsleben 91; Sang u. Sage aus dem Cleverland 95; Vaterl. Festsp. z. Kais. Geburtstag 97.
Robert, Emil, s. Emil Rob. Blazinció.
Robert, Friedr., s. Robert Ehlers.
Robert, H., s. Rob. Haaß.
Robert, Karl, s. Ed. v. Hartmann.
Robert, Karl, klass. Ψ, Archäol., Dr. phil., o. UP., Red. d. „Hermes". Halle a. S., Karlstr. 9. (Marburg, H. $8|_8$ 50.) **V:** De Apollodori bibliotheca 74; Erathosthenis catasterismorum reliquiae 78; Thanatos 79; Bild u. Lied 81; Archäol. Märch. 86; Antike Sarkophag-Reliefs II, III 90|98; Hallische Winkelmanns Programme, hauptsächl. z. Gesch. d. griech. Malerei 90|99; Studien z. Ilias 01. **Neubearb.**: Preller, Griech. Myth. 93. ()
Robert, Ludw., s. Georg v. Oertzen.
Robert, M., s. Otto Promber.
Robert, P., s. A. F. Robert Petsch.
Robert, P., s. Robert Plöhn.
Robert, Richard, s. Rob. Spitzer.
Robert, Richard, CC., Musik, Prf., Musikrefer. d. „Ill. Wr. Extrablatt". Wien IX, Berggasse 30. (ebda $25|_3$ 61.) ()
Robertino, s. Rob. Bertin.
Roberts, G., s. Marg. Kozack.
Roberts, Mark, s. Schätzler-Perasini.
Robirs, s. Otto Lattke.
Robolsky, Hermann Louis, hist. Nov., Humor, Volksgesch. f. Kalender. Gotha, Helenenstr. 9. (Salzwedel $28|_6$ 38.) **V:** Hennigs von Treffenfeld, hist. Erz. 91; Drei Kaiser-Album 95; Jagdgeschichten 98.
Robolsky, Frl. Katharine, VB., **Ue:** H. Potsdam, Victoriastr. 56a II. (Perleberg $15|_5$ 54.) **V:** Portugies. Taschenwörterb. 93; Holl. Taschenwörterb. 96; Schwed. Taschenwörterb. 98; Dän. Taschenwörterbuch 01. **Ue:** Coucheron-Aamot, Durch d. Land d. Chinesen 98 f., Ostasiens Gesch. u. d. Frieden v. Schimonoseki 99; Li Hung Changs Vaterland 01; J. A. Wormser, V. Amsterdam u. Pretoria 99.
Robolsky, Otto Alfred, populäre, Red. Leipzig, Fregestr. 9 I. (Glauchau $^2|_{10}$ 78.) *
Rochlich, Edmund, Musik, GOLehrer, Red. der „Neuen Zeitschrift für Musik". Leipzig, Hauptzollamtstr. 9. (ebda $5|_3$ 54.)
Rocholl, Heinr. Wilh., Kirchen, Soz., Ethik, Homiletik, Dr. phil., Milit. OPfr. d. X. Armeek. und KonsistR. Hannover. (Elberfeld $20|_9$ 45.)
Rocholl, Rud., †, ⁂, D., KirchenR. Düsseldorf. (Rhoden $27|_9$ 22.) **V:** Beiträge z. Gesch. d. dtsch. Theosophie 56; Ph. Nicolai 60; Christophorus 62, 5. A. 85; Fülle d. Zeit 72; Göttinger Professoren 72; Realpräsenz 75; Die Philos. d. Gesch. I 78, II 93; Einsame Wege 81, 2. A. 98; Rupert v. Deutz 86; Zur Weltstellung d. israel. Volkes 90; Karl Eichhorn 90; Aller Schöne Meister 92, 2. A. 97; Fest zur Fahne 92; D. Pfarrers Sonntag, 2. A. 96; Gesch. d. evang. Kirche in Deutschl. 96; D. christl. Gottesbegriff 00; Zusammenschluß d. ev. Kirchen, Denkschr. 01.
Rock, Frau Elisabeth, (k.), (Pf. L. Eckroth), Kunst. Berlin W, Luitpoldstr. 29. (Freising b. München $19|_4$.)
Roda, Alexander M. L. (Pf. Roda Roda), /, ✕, Humor, k. u. k. Oberleut. Wien IX, Alserstr. 47. (Pußta Zdenci $13|_4$ 72.) **V:** König von Cruncina, L. 92.
Roda, Marius, s. Marie v. Balas Roda.
Rodank, Arth. v., s. Graf Wolkenstein-Rosenegg.
Roda Roda, s. Alexander Roda.
Rode, Karl, Erz. u. Jugendschr. Rixdorf bei Berlin, Pannierstr. 9 a I. (Schwanefeld $9|_{10}$ 47.) *
Rodemann, Carl Jul., ASV., ☽, Nov. Berlin-Schöneberg, Kaiser Friedrichstr. 8. (Lübeck $21|_{12}$ 66.) **V:** Wem d. Gunst, L. 91; D. Liebesprobe, L. 95; D. Abenteurer, L. 97; Die Erbarmungslose, Nov. 99; Buße, D. 01; Die Mächtigere, D. 02.
Rodenberg, Jul., BP., VB., Roman, Reisebeschr., ✠, Dr. jur., Prf., H: d. „Dtschen Rundschau". Berlin W, Margarethenstr. 1. (Rodenberg $26|_6$ 31.) **V:** Für Schleswig-Holstein, Sou. 50|51 II; Fliegender Sommer 51; Dorurösch en 51; König Haralds Totenfeier, 3. A. 55; Paris. Bilderbuch 55; D. Majestäten Felsenbier u. Rheinwein, lust. Kriegshist., 2. A. 55; Musikal. Sou. 55; Waldmüllers Margret 56; Dram. Idyllen 56; Ein Herbst in Wales 58; Berangers letzte Lieder 58; Kleine Wanderchronik 58 II; Dtsche Antwort a. d. welsche Frage 59; Alltagsleben in London 60; Insel d. Heiligen 60 II; Mädchen von Korinth 62; Harfe v. Erin 62; Tag u. Nacht in London, 4. A. 63; Straßensängerin von London 63 III; Neue Sündflut 65 IV; Diesseits u. jenseits der Alpen 65; Myrthe von Killarney 67; Dän. Seebad 67; V. Gottes Gnaden 70 IV; A. aller Herren Länder 70; Z. Heimkehr 71; Kriegs- u. Friedenslieder 71; In dtschen Landen 73; Wiener Sommertage 75; Ferien in England 76; Verscholl. Inseln (Stillleben a. Sylt), 3. A. 76; Graudidiers 78 II, 2. A. 82; Lieder u. Ged., 5. A. 81, 6. A. 01; Heimaterinnerungen 81; F. Schiller, Festsp. 84; Berliner Bilder 86, neue Folge 87; Unter den Linden, der Berliner Bilder 3. Folge 88, 3. A. 90; Herrn Schellbogens Abenteuer 90; Franz Dingelstedt, Blätter a. s. Nachlaß 91; Kloster-

manns Grundstück 91, 2. A. 92; Berliner Bilder, in e. Auswahl 92; Eine Frühlingsfahrt nach Malta 93; Erinnerungen a. d. Jugendzeit 99 II.

Roderich, Alb. (Pseud.), VB., Humor. Hamburg, Heinrich Barthstr. 8. (Groden $^{28}/_{8}$ 46.) **V:** Fritze Kulasch 94; Glückl. Ehe u. a. Hum. 91; Sünden der Feder 92; Humoresken 94; Künstlerfahrten 95; Unter Menschen, G. 95; Zwisch. Lachen u. Weinen 97.

Rodiczky v. Sipp, Eugen (Mirza Kizzil Basch, Mirza Kabuli Effendi, Adácsi, Csermelymenti, Alföldi, C. v. Jenöy Podlokányi), ✓, ✉, /, Dr. oec. publ., k. u. k. Truchseß, Dir. i. k. ung. Ackerbau-Min., Chefred. d. „F. Ert". Budapest V, Klotildgasse 22, im Sommer Alag p. Dunakesz. (Mácsa bei Arad $^{23}/_{2}$ 44.) **V:** s. 1902, S. 1166. ()

Rody, Heinr., (k.), ✝, D., Pfarrer. Oestrich, Rheingau. (Bad Ems $^{5}/_{3}$ 41.) **V:** Oestrich u. s. Pfarrkirche 94; D. mod. Litt. in ihren Beziehungen zu Glaube u. Sitte 95; Aus Feindesmund. Anerkennung d. Centrums 2c. durch die Gegner 98.

Roedel, Benno (Pf. Adolfe Gallin), Journalist, ⊙, Roman. München, Pettenkoferstr. 10 a I r. (ebda $^{21}/_{5}$ 34.) **V:** Cid 67; Hyäne d. Kommune, R. 71; Palast u. Hütte 78; Daniel Bonivento 79; Paternosterkramer von Ettal 82; Krone um Krone 85; 7 Todsünden der deutschen Bühne 86; Trauerklänge aus deutschen Süden 87; Seebartl 87; Mata Florida 88; Hexe vom Königssee 90; Maria St. Lourdes, relig. Dr.; Dämon Herz, Sch.; Die Volksbühne; Führe uns nicht i. Versuchung, Uns. tägl. Brot gib uns heute, Weihnachtsfestsp.; Der erste Adler, In Feindesland, In Treue fest, patr. Stücke; Der Chevalier v. St. Germain. Operette; Der Reitergeneral, Op.; Die schöne Therese, Operette; D. Schattenkönig, R. 92; Unter Vampyren, R. 94; Renata, Sch. 96; D. Belagerg v. Kufstein, hist. Sch.; D. Klosterdieb, Erz.; Backfischstreiche, L.; Die Doppelehe eines Prinzen, hist. Sch. 98; Schwert u. Handschuh, hist. Sch. 98; Ein Mutterherz, hist. Sch. 97; Wespennester, R. 97; Lyr. Ged.; Die Henkerrose v. Lissabon, R.; Aus der Zeit für die Zeit, Patr. Ged.; 'S gfährliche Christkindl; Die Weihnachtsbraut, Weihn.-Festsp.; D. falsche Dreher, P. 97; D. Postkartenmensch 98; Der Balletmeister, Schw. a. d. Span. 99; Josefs Mantel, Schw. a. d. Span. 99; Der Reitergeneral, Libr.; Der Chevalier, Libr.; Kuriert, L.; In Treue fest, Festsp.; Palast u. Hütte, Sch.; Die Hunnenschlacht, Sch.

Roedel, Hugo, Naturwiss., Dr. phil., Prof., Red. d. „Helios". Frankfurt a. O., Sophienstr. 2 a. (ebda $^{10}/_{11}$ 58.) **V:** Heimatkde von Frankf. a. O. 86; Ueber d. untere Temperaturgrenze, bei welcher niedere Tiere noch existieren können 86.

Röder, v. der, s. Kurt Schneider.

Röder, Adam, VB., ⊙, /, ✉, Chefred. d. „Rhein. Kurier". Wiesbaden, Dotzheimerstr. 27. ($^{15}/_{11}$ 58.)

Roeder, Hans, ⁂, ⊙, Dr. phil., Rentner. Görlitz, Biesnitzerstr. 16. (Lichtenberg $^{11}/_{6}$ 59.) **V:** Erlöse dich selbst! 97; Frei Licht, ernste u. heitere Gesch. 98; Der Neue Mensch, Dr. 99; Schlagschatten, G. 00; Volksfreunde, Dr. 00; Leonie, Dr. 00; D. Religion verbirbt den Charakter 02.

Roeder, Karl, Musik, Kgl. Sem.-Musiklehrer. Hilchenbach, Westf. (Hangard b. Ottweiler $^{27}/_{3}$ 60.) **V:** Prakt. Elementarkursus f. d. Volksschulgesang 86, 2. A. 96; Volksch.-Liederbuch 90, 13. A. 94; Kl. Wegweiser zum Singen nach Noten 90, 2. A. 94; Einführung in d. Theorie der Tonkunst 91, 2. A. 02; Evang. Schul-Choralbuch; Methodik d. Gesangunterr. in d. Volksch. 00; Vorbereit. auf die Gesangstunde; Anleitung z. fruchtbring. Behandlg d. Volkslieder 01; Zimmer, Orgelschule, neubearb. 02 III; 33 Choräle f. Männerchöre, 2. A. 02.

Rödgen, C. G. V., s. Viktor Band.

Rödiger, Fritz, ⊙, Erz., Kultur-Ingen., Gutsbes. Biel, Schweiz. (Brambach $^{18}/_{3}$ 25.) **V:** s. 1901, S. 1160. ()

Roediger, Max, Germanist, Dr. phil., ao. UP. Berlin SW, Wilhelmstr. 140. (ebda $^{28}/_{10}$ 50.) **V:** Litanei u. Heinr. v. Melk 76; Altsächs. Paradigm. 83, 2. A. 93; Krit. Bemerkgn zu d. Nibel. 84. **Bearb.:** Müllenhoffs Laurin 86; Müllenhoffs Parad. zur dtsch. Gramm. 89; **H:** Dtsche Litteraturztg 80/85; Müllenhoffs dtsche Altertumskunde 87/00 V, Schriften z. germ. Philol. 88/99 IX; Goethes Triumph d. Empf. (Weimar Ausg.) 94; Annolied 95.

Roehl, Arthur (Pf. Avell), Roman, /, **Ue:** EFSI. Berlin SW, Kopischstr. 4. ($^{21}/_{10}$ 55.) **V:** Hannas Laufbahn, R.; Freilichtbilder, R.; Bei d. Kavall., R.; Zweierlei Tuch, R.; Blauerts Bild, R.; Pension Völkerling, R. 01; Der schöne Hederich, R. 02. **Ue:** Claretie, D. Herr Minister; Ouida, Wanda, Fürstin Napraxine, Fresken u. Umilta 01; Malet, Oberst Enderbys Frau.

Röhm, Joh. B., (k.), ✝, Dompropst. Passau. (Lauingen $^{6}/_{1}$ 41.) **V:** Ausgew. Reden des heil. Gregor von Nazianz 74/77 II; Ausgew. Schriften des Origines 76/77 II; Predigten a. d. Feste d. Heiligen 76; D. Glaubensprinzip d. kathol. Kirche 77; Predigten auf d. Feste d. seligsten Jungfrau 79; Aufgaben d. protestant. Theolog. 82; Gedanken über d. Union 83; Confessionelle Lehrgegensätze 83, 89 V; Grobe Unwahrheiten von und über Luther 84; Der erste Brief an die Thessalonicher 85; Ein Wort über die prot. Schule 87; Zur Cha-

rakteristik d. protest. Polemik 89; Z. Tetzellegende 89; Protestant. Lehre v. Antichrist 91; Zur Charakteristik d. Protestantismus in Vergangenheit u. Gegenw. 92; Sendschreiben e. kath. an e. orth. Theol. 95; D. Protestantismus uns. Tage 97; D. Wiedervereinigung der christl. Konfessionen 00.

Röhmann, Franz, ⚗, Dr. med., ao. UP., Assist. am physiol. Institut. Breslau, Ohlau-Ufer 36. (Berlin 24/3 56.) V: Anleitung z. chem. Arb. für Studierende d. Medizin 90.

Röhr, Franz, s. Franz Hirschfeld.

Röhrich, Wilh., ✉, Handelsschul-Dir. a. D. Göttingen. (Hannover 20.) V: Sechs Vortr. a. d. Gebiete d. Volkswirtsch. 61/65; Off. Sendschreiben an die dtsch. Arbeiter 63; Die einfache u. doppelte Buchhaltung 72, 3. A. 76; Volkswirtsch. in Lehre u. Leben 67, 2. A. 88; Volkswirtschaftslehre in 50 Hauptsätzen 78; Abriß d. Handelswiss. 61, 6. A. 78; Leitfaden ders. 62, 6. A. 95; Das allgem. deutsche HGB. u. d. Genossenschaftsgesetzgebg 85; Finanz- u. Zollprogramm des Fürsten Bismarck 86; Laufende Rechnung 65, 3. A. 75; Bücherabschluß 76; Handb. d. kaufm. Fachausdrücke in deutsch., frz. u. engl. Sprache 86, 2. A. 91; Buchhaltung für Fabrikgeschäfte 87, 2. A. 00; Was d. Handelsfrau wissen muß 87; Einmonatlich. Geschäftsgang nach einf. u. dopp. Buchhaltg 87; 200 deutsche Handelsbriefe für junge Kaufl. 88, 2. A. 96; Buch v. Staat u. Gesellsch. 91/93 II; D. Wesen d. Handels 02.

Roehricht, Reinh., ♛, Dr. phil., Lic. theol., GP., GOLehr. Berlin N, Weißenburgerstr. 76 II. (Bunzlau, Schl. 18/11 42.) V: Beiträge zur Gesch. d. Kreuzzüge 74/78 II; Quinti belli sacri scriptores minores 79; Arab. Quellenbeiträge z. Gesch. d. Kreuzzüge (m. Görgens) 79; Dtsche Pilgerreisen nach d. hl. Lande (m. H. Meisner) 80, (allein) 89, 00; Testimonia minora de quinto bello sacro 82; Reisebuch d. Familie Rieter (m. H. Meisner) 84; Bibl. geogr. Palaest. 90; Studien z. Gesch. d. 5. Kreuzzuges 91; Regesta regni Hierosolymitani 93; Die Deutschen i. h. Lande 94; Gesch. des Königr. Jerusalem 97; Gesch. d. Kreuzzüg. i. Umriß 98; Gesch. d. ersten Kreuzzugs 01.

Röllinghoff, Willy, Dr. jur., (Pf. Augustinus), Politik, Russ. Kulturgesch., /, O. Charlottenburg, Englische Str. 24. (Riga 8/8 67.) V: Die Lehre von der Collation 93; Casimir Rénault, Dr. 99; Tod auf Reisen, Dr. 01; Gregorowinsspitze, Schw. 02 (mit W. v. Rummel).

Römer, Abraham, Dr. jur., O, ♛, /, H: d. „Korresp. f. Kunst u. Wiss." Charlottenburg, Knesebeckstr. 70/71. V: Schelmenspiegel 90; Akad. Berlin 91; Leichte Pillen 93; F. Reuter 96; Blätter v. Wege 02. H: Gesch. u. Anekdoten a. Fr. Reuters Unterhaltungsblatt 97.

Römer, Adolf, klass. Ψ, 🖹, Dr. phil., GRekt. a. D., o. UP. Erlangen. V: s. 1902, S. 1169. ()

Römer, Alex., s. Ch. Regenstein.

Römer, Alwin, ♛, Humor, Nov., Roman, /, O. Berlin-Schöneberg, Ebersstr. 33. (Aschersleben 13/5 61.) V: s. 1902, S. 1169. ()

Römer, Emil, O, /, ♛. Berlin NO, Petersburgerstr. 40, Port. II. (Kändler 16/7 48.) V: D. geheimnisvollen Engländer, P. 94; Jens Lornsen, Dr. 98; Im Gewittersturm, Dr. 99; Kämpfende Armut, Dr. 99; An d. Schwelle d. Orients, Reiseschild. 99; Volkstragödien, ep. D. 01. ()

Römer, H., s. Friedr. Thieme.

Römer, Julius, Naturwiss., 🌿, Touristik, Prf. Kronstadt, Mich.-Weißgasse 17. (ebda 21/4 48.) V: D. Pflanzenwelt d. Zinne u. d. kl. Hangesteins 92; Aus d. Pflanzenwelt d. Burgländer Berge i. Siebenb. 98.

Römer, Willibald, s. A. H. Fogowitz.

Römer-Neubner, Frau Meta, Musik🎼, Musiklehrerin. Kronstadt (Brassó) Ung., Michael-Weißgasse 17. (Hermannstadt 27/1 69.) V: Quadratnoten. Ein neues vereinfachtes Notensystem 02. *

Römpler, Hermann Friedr., 🖹, Schul-R., Sem.-Dir. Plauen i. V. (Freiberg S. 14/9 36.) V: s. 1901, S. 1162. ()

Röntgen, Paul, (k.), Taubstummenlehr., MitH: d. Zeitschr. „D. Taubstummenführer". Aachen. (Rott 20/2 49.) V: Begriffsentwicklg in d. Taubstummensch. 86; D. Absehen d. Taubst. 91; Z. Heilpädagogik 2c. 97; Gemüt u. Gemütsbildg 00. ()

Röntgen, Wilhelm Conrad, ∩, Dr. phil., o. UP., GHofR., Dir. des Physikal. Instituts. München, Briennerstr. (Lennep 27/3 45.) V: Ueber eine neue Art v. Strahlen 96; dasselbe II. Mitteilungen 96. ()

Roeper, Adalbert, ⌂, △. München, Augustenstr. 39. (Stettin 3/11 63.) V: Kunst u. Litt. 88/91 II; Slg von Oefen in allen Stilarten 95; Geschmiedete Gitter des 16. bis 18. Jahrh. a. SDeutschl. 95; Deutsche Schmiedearbeiten aus 5 Jahrh. 96; Möbel aller Stilarten vom Ausgange d. MA. bis zum Ende des 18. Jahrh. 96; Ausgew. Ornamentschnitzereien des 15.—18. Jahrh., 97; Bilder und Spiegelrahmen von Albr. Dürer bis zum Rococo 97. ()

Roer, Paul Gerhard, VB., O, ✉, ⚓, ⚒, Gewerke, H: „Die Emshäfen", Zeitschr. f. Handel, Industrie u. Schifffahrt. Münster i. W. (Soest 30/4 68.) V: Bauernzwist, Volksst. 95. H: „Guestphalia" 94.

Roeren, Herm., (k.), ⛪, OLGR., M. d. R. u. d. Pr. AbgH. Cöln-Lindenthal. (Rüthen 29/3 44.) V: Prakt. Hand-

weiser, 2. A. 84; Gesetz z. Bekämpfung d. unlaut. Wettbew. (m. Bachem) 96, 3. A. 01; Unlaut. Wettbewerb 01; Lex Heinze, Kunst u. Litt. 01; Zur Polenfrage 02.

Rösch, Heinr. Hugo, VB., PA., VBA., /, Politik. H: der „Litter. Praxis". Leipzig-Naunhof. (Marienberg, Erzgeb. 3/7 61.) V: Glück auf, Jahrb. 84/86 II; Sang u. Klang i. Sachsenland, Anth. 87; Biogr. Lex. d. deutschen Buchh. (m. Pfau) 90; Arndts Werke 93; Sachs. Großind. in Wort u. Bild 92/93 III; Bayerns Großind. in Wort u. Bild 94; L. Otto-Peters (m. Auguste Schmidt) 97.

Roeschen, August, Ψ, ♛, Dr. phil., Prof., GOLehrer, Archivar. Laubach i. H. (Winnerod 7/12 55.) V: Der syntakt. Gebrauch der Negation bei Ville-Hardouin 84; Beiträge z. Gesch. d. 7jähr. Krieges in OHessen 87; Regesten d. Urkunden d. Stadt Laubach 92; Wanderg d. d. nördl. Wetterau 97; Rückblick auf d. Gesch. d. Lateinsch. u. d. Gymnas. Frideric. zu Laubach i. H. 00; Wand. durch d. Vogelsberg, die Wetterau u. d. schönst. Teile d. Rhön 03.

Roeschen, Friedrich August, †, Pfr. Winnerod i. H. (Ober-Roßbach i. H. 17/12 26.) V: Die Zauberei u. ihre Bekämpfung 86. ()

Roeschen, Otto, †, Pfr. Freienseen i. H. (Winnerod i. H. 22/1 57.) V: Beschreibung d. ev. Pfarreien d. Großh. Hessen auf Grund amtl. Mitteilungen 00.

Röse, Otto, Chefred. d. „Schles. Ztg." Breslau. (Schnepfenthal 29/5 53.) V: Revanche, Bilder aus Paris 84; Ein Herbst im Elsaß 98.

Rösener, Herm., ⚜, OLehr. (u. stellv. Dir.) an der Kaiserin Augusta-Victoria-Schule. Schneidemühl. (Berlin 23/10 59.) V: Bedeutg d. Arendsschen Stenogr. f. d. Schule 88; Frauenbilder a. d. Stenograph.-Welt 89; Winke zur method. Behandlg d. stenogr. Unterr. 89; Gesch. d. Ar. Stenogr.-Vereins Apollobund 89; Litt.-Verzeichn. d. Arendsschen Schule 89; Gesch. d. Prov. Posen 97; D. kulturelle u. wirtsch. Hebung d. Städte in d. Prov. Posen 99.

Rösler, P. Augustin, (k.), Redemptorist, †, D. Mautern, Steierm. (Guhrau 6/3 51.) V: Aurel Prud. Clemens 87; Fahneneid d. christl. Mannes 89; Stall v. Bethlehem 90; Card. Johs. Dominici OPr. 93; Frauenfrage v. Standpunkt d. Natur, der Gesch. u. d. Offenbarg beantw. 93; Card. Johs. Dominicis Erziehungslehre u. die übr. pädag. Leistgen Ital. im 15. Jahrh.; Karthäuser Nik. Kenph u. s. Schrift „Ueb. das rechte Ziel u. die rechte Ordnung des Unterr." 94; Wahre und falsche Frauen-Emancipation 99; Die Uebg der Charitas durch d. Frauen u. an d. Frauen 01; Der Katholizismus, seine Aufgabe u. s. Aussichten nach Prof. Dr. Albert Ehrhard 02; Gewissenserforschg üb. d. Anklagen d. Prf. Dr. Ehrhard 02.

Roesler, Leonh., Naturw., ✓-⚗, Dr. phil., Prf., HofR. Krems a. D., Ringstr. 30. (Nürnberg 19/5 39.) V: Kohlenwasserstoffe 64; Einfluß d. Arsens auf Pflanzen 65; Trichinia spiralis 65; Annalen d. Oenologie 68/78; Mitteilgen d. Vers.-Station 76/02 VII; Veredelung u. Kultur d. Weinstockes 84; Revue internat. Phylloxera 81/85; Anwendung der schwefel. Säure 85; Schwefeln d. Weins 88; Weine Bosniens u. der Herzegowina 88; Zusammensetzg d. Bieres 88; Anwendg d. Theerfarbstoffe, d. Glycerins u. d. Salizylsäure b. d. Weinbereitg 88; Saccharin 89; Die Phylloxera vastatrix 93; Weinbauverhältnisse Oesterreichs 02.

Roeßler, Arthur, Nov., Skizzen, ⚜, /, ♛, ⊙, ⁂. München-Schwabing, Römerstr. 11 I. (Wien 20/2 77.) V: D. Sturm u. a. Skizzen 99, 2. A. 00; Höchste heidnische Seligkeit, Erz. 00; Es giebt solche Menschen, N. u. Sk. 00. ()

Roeßler, Frl. Emma, ⚜. Marburg a. Drau, Steierm., Neugasse 6. (Brünn 6/8 67.)

Roeßler, Josef Max, ⊙, Skizz., ⚜, Lehr. Warnsdorf, NBöhm., Radgasse, VII. Bez. 1225. (ebda 18/9 80.) V: Mancherlei Geschicht. nebst d. Luftsp.: D. Kandidat. 03.*

Roeßler, Mauriz Ritt. v., Dr. jur., k. k. Minist.-R., Red. der Publicat. d. k. k. österr. Handelsmuseums: „Handels-Mus." u. „Monatsschr. f. d. Orient". Wien IX, Berggasse 16.

Roethe, Gustav, deutsche Ψ, Dr. phil., o UP., MitH: „Zeitschr. f. dtschs Altert. u. deut. Litt." Göttingen, Hainholzweg 24. (Graudenz 5/5 59.) V: Helbers deutsche Syllabierbüchlein 83; Ged. Reinmars v. Zweter 87; Deutsch. Kaiser u. die deutsch. Litt. 93; Reimvorreden d. Sachsenspiegels 99; Brentanos Ponce de Leon 01. MitH: d. Neuausg. d. dtschen Grammatik v. J. Grimm, Bd. III (m. Edw. Schröder) 90, IV 97. ()

Röthlisberger, Ernst, PA., Urheberrecht, Prof., Sekr. d. internat. Bureaux f. geist Eigent. Bern, Oberweg 10. (Burgdorf 20/11 58.) V: La statist. intern. des oeuvres littéraires 93; El Dorado, Reise- u. Kulturbilder aus d. südamerikan. Columbien 98; Geist. Eigentum u. geist. Produkt. in der Schweiz 98; Der interne u. der internat. Schutz des Urheberrechts 01. ()

Röttger, Karl, ASV., ⚜, Nov., Lehrer. Lübbecke i. Westf., Niedernstr. 91. (ebda 23/12 77.) V: Aus meinen Welten 00; Glück u. Anderes 02. *

Röwen, Julius, s. Rudolf Kuschar.

Rofshack, Albert, ⚜, kais. Geh. Reg.-Rat, Dr. jur. Karlsruhe, B., Moltkestr. 1.

(Barmen 9/10 37.) V: D. Leiden d. jungen Lina 66; D. Lilienmärch. 65; Ged. 00, 2. A. 02.

Rogge, Bernh., ♛, D., Hofprediger. Potsdam. (Großtinz 22/10 31.) V: Lutherbüchl. 83; Kaiserbüchl. 89; Kaiser Wilh. I. Kaiser Friedrich, 4. A. 99; Allzeit i. Herrn 90; Christl. Charakterbild. a. dem Hause Hohenzoll. 90; Buch von den preuß. Königen 91; Graf Moltke 91; Th. Körner 91; Vom Kurhut z. Kaiserkrone 92; Pförtner-Leben 93; Fürst Bismarck 95; Sedanbüchlein 95; Bei der Garde 95; Osterreise nach Jerusalem 95; Ill. Gesch. d. Reformat. in Deutschland 99; Aus sieben Jahrzehnten. Erinnerungen aus m. Leb. 97/99 II; Joh. Friedr. d. Großmütige 02; Generalfeldm. Graf Roon 02.

Rogge, Christian, ✝, Marine-OPfarr. Kiel, Kirchstr. 10. (Hohenfürst, Kr. Heiligenbeil 13/4 64.) V: Th. Carlyle 95; Der ird. Besitz im Neuen Testament 97; Nimm u. lies 99; Mose u. Christus, Predigt 00; Dtsche Seesoldaten b. d. Belagerg d. Gesandtschaften in Peking 02.

Rogge, Christian, ♆, ✝, Dr. phil., GDir. Neustettin. (Insel b. Stendal 11/2 48.) V: Anschauungen d. Apostels Paulus von d. relig.-sittl. Charakter d. Heident. 88; Aberglaube, Volksgl. u. Volksbrauch nach i. Entstehg a. altgerman. Heident. 90.

Rogge, Emil, Politik, Red., H: d. „N.P." (Neue Post), Allg. wirtschaftl. Corresp. (parteil.). Berlin C, Grünstr. 12. (Quedlinburg 12/12 63.)

Rohde, Arnold, s. Friedr. Huth.

Rohde, Ernst Wilh. (Pf. Ernst Emari), niedersächs. Dorfgeschicht., 🖹, Nov., Lehr. Ichtershausen, Sachs.-Cobg.-Gotha. (Lühnde 7/7 74.) V: Die Verdienste Herbart-Zillers, Biedermanns und Dörpfelds um den heut. Geschichtsunterr. 01. ()

Rohé, Heinrich, ⊙, /, ✉. München, Nordendstr. 8. (Potzbach, Pfalz 19/11 70.) V: s. 1902, S. 1173. ()

Rohland, Woldemar v., ⚒, Dr. jur., o. UP. Freiburg, Br. (Riga 8/6 50.) V: s. 1901, S. 1165. ()

Rohleder, Theodor, Religion u. Religions⁂, Pfr. Haßfelden b. Hall, Württ., Pfarrhaus. (Plochingen 9/7 64.) V: Laienphilos. 00; 144 Gleichnisse aus der Zeit u. für die Zeit 00.

Rohling, August, (k.), ✝, D., Dr. phil., o. UP. Prag-Smichow, Karlsgasse 24. (Neuenkirchen 15/2 39.) V: Erklärg d. Psalmen 71, d. Jesaias 72; L. Lateau 73; Antichrist 75; Erklärg d. Daniel 76; Medulla theol. moralis 76; Katechismus d. 19. Jahrh. f. Juden, Protestanten u. Kathol. 78; Gnade u. Freiheit, Gewissen u. Gesetz 79; Erklarg d. Sprüche Salomos 80; Talmudjude 81; F. Delitzsch u. die Judenfrage 81; Orakel u. Zauberwunder 82; M. Antworten a. d. Rabbiner 83; Polemik und Menschenopfer d. Rabbinismus 84; Deus in vobis operatur velle 84; Konfessionelle Schule 88; Quo modo deus operatur velle in nobis 89; Pater Milleriot 89; Entstehung der Welt 89; Ehre Israels 89; Die Wirtschaft der guten Juden u. d. Weltnot d. Gegenwart 92; Zukunftsstaat, 2. A. 94; Große Neuigkeit 95; Erklärung d. Apocalypse d. h. Johs 95, 2. A. 96; Die Ueberlebenden, 1. Cor. 15, 51 99; Les Survivants, 1. Cor. 15 00; Auf nach Zion oder die große Hoffnung Israels u. aller Menschen 01; En route pour Sion 02; D. ewige Alleinherrschaft d. Glaub. a. Erden 02; D. Theodicee 02.

Rohm, Paul J., Hygiene, Magnetopath, H: u. Red. d. „Zeitschr. f. Heilmagnetism." Wiesbaden, Elisabethenstr. 29. V: s. 1902, S. 1173. ()

Rohmann, Adam, (k.), (Pf. Adjutus Romuald), ✉, ⊙, /, Sekretär u. Registrator bei d. Fürstl. Löwenstein Wertheim-Rosenbergschen Domänen-Kanzlei. Wertheim a. M., Obere Eichelstr. 375. (Dornbiel 20/9 66.) V: A. Hofer, Dr. 00; Chlodwig, oder: Der Sieg d. Christentums, Dr. 00; Fügungen Gottes: Unter der großen Armee, Das Geheimnis des Bankiers, 's Lehnerts Anny, Eine sterbende Mutter, 4 Erz. 02; Schneeglöckchen aus dem Dichterhain, Ged. 02.

Rohmann, Ludwig, PA., Roman, /, ⊙, Chefred. d. „Pfälzischen Rundschau". Ludwigshafen a. Rh. (Cronberg 27/6 65.) V: Dr. Berck, Sch. 90, 2. A. 91; Ein Experiment, Sch. 92, 2. A. 94; Leben kein Traum 95; In gutem Quartier, Schw. 95; Selbstrecht d. Liebe, R. 00; Lebenslügen, Sch. 98; Weltflüchtig, R. 99; Alltagskomödie, Dr. 02; Mehr Sonne! Dr. (mit K. Engelhardt) 01; Prometheus, R. 01; Wenn die Liebe geht . . ., Sch. 02; Hier stehe ich . . ., R. 03.

Rohmeder, Wilh., ✍, ⊕, 🖹, Dr. med. et phil., Stadtsch. R. a. D. München-Gern, Malsenstr. 50. (Heidenheim 8/6 43.) V: V. Staatenbund z. Bundesstaat 71; Sprache, Schrift u. Orthogr. 74; Ohne Vaterlandsgesch. keine Vaterlandsliebe 72, 2. A. 84; Lehrbuch d. Geographie 75, 8. A.; Karte v. S Bay. 76, 2. A. 78; Method. Atlas f. bayer. Schulen 80, 3. A. 88; Zur Lage der Deutschen in Krain 84; Zur Lage d. Deutscht. i. Zipsen 88; Comenius in s. Verhältn. z. d. wichtigst. Schul- u. Erziehungsfragen d. Gegenwart 92; Gesch. d. Handelsschule Münchens 93; Das Deutschtum u. die deutsche Schule in STirol 98; Aus Vergangenh., Gegenw. u. Zukunft d. Siebenb. Sachsen 98; Ein selt. Fall von Porencephalie 01; Nation. Reiseführer in das Fersenthal 91. **Neubearb.**: Schachts Schulgeogr. 70, 18. A. 96.

Rohr, Gottfr., (k.), Bibliographie, Geistl.

Rektor. Godesberg b. Bonn. (Fischeln 8/7 69.) V: Empfehlenswerte Schriften f. kath. Töchter. Mit Anhang: Franz. u. engl. Litter. 00, 3. A. 03. *

Rohr, Ignaz, (k.), ♛, ✝, D., Dr. phil., Stadtpfarr. Geislingen a. St., Württ., Gartenstraße. (Hochmössingen 29/6 66.) V: Paulus u. die Gemeinde von Korinth auf Grund der beiden Korintherbriefe 99. ()

Rohr, Lorenz, Chef-Red. des „Evansville Demokrat". Evansville, Ind., N.-Am., 805 Linwood Avenue, Tuxedo Place. (Venningen 15/8 46.) V: Zwewle, Knowloch un Marau', pfälz. G. 96. ()

Rohrbach, Carl E. M., ▲, ●, Dr. phil., Realschuldir. Gotha, Galberg 11. (ebda 3/3 61.) V: Vierstellige log.-trigon. Tafeln 93, 3. A. 02; Sternkarten in gnomonischer Projektion 94, 2. A. 00; Himmelsglobus 96.

Rohrbach, Paul, ✝, ●, Dr. phil. u. Lic. theol., Red. d. nationalsozialen Wochenschrift „D. Zeit". Berlin-Schöneberg, Geßlerstr. 2. (Irgen, Livl. 29/6 69.) V: Schluß des Markusevangel. 94; Geboren von der Jungfrau 95, 4. A. 97; Bekenntnis z. gesch. Christent. 95 (anonym); In Turan u. Armenien auf den Pfaden russ. Weltpolitik 98; Die Berichte über d. Auferstehung Jesu 98; Im vorderen Asien 01; Die Bagdadbahn 01; Im Lande Jahwehs u. Jesu 01; Wirtschaftl. Bedeutung Westasiens 02; Vom Kaukasus z. Mittelmeer 03.

Rohrbeck, Fräul. Friederike, VB., ♆, Humor, Schulvorsteherin a. D. Wiesbaden, Herrngartenstr. 5. (Grimmen 18/9 46.) V: Durchs Herz, G. 00.

Rohrer, Fritz, s. Franz X. Reitterer.

Rohrer, Fritz, ✂, Ohrenheilkde, ♆, Ep., Dr. med., UDoz. Zürich, Münsterhäuser 9. (Buchs-Werdenberg 30/4 48.) V: Feierabend, G. 83; Bunte Blätter, Kinderlied. 83; Clematis, G. 84; Saxifraga, G. 87; Klänge von Lindenhof, G. 88; D. primäre Nierencarcinom 84; Rinnésche Versuch 85; Stellg d. Ohrenheilkde 86; Z. Morphologie d. Bakterien d. Ohres u. d. Nase 89; Lehrb. d. Ohrenheilkde 90; Dianthus, G. 90; Aus Hadlaubs Heim, Ged. 95; Intoxikationen in ihrer Beziehung zu den Erkrankungen von Nase, Rachen u. Ohr 95; D. Verh. der Ohrerkrankungen zu den Augenaffektionen 97; Die Pflege d. Gehörorganes bei Neugeborenen u. Säuglingen 97.

Rohrscheidt, Kurt v., März., ♆, /, ⚒, ⚒, RegR. Merseburg, Hallische Str. 37. (Lützen 23/11 57.) V: Am deutschen Herd 80; Sinnen u. Weben 83; Am Märchenbrunnen 93; Die Polizeitaxen u. ihre Stellg in der Reichs-Gew.O. mit bes. Rücksicht auf Brottaxen u. Gewichtsbäckerei 93; Ged. 93; Satans Erlösung 94; Die Viehseuchengesetze f. Preußen u. das Deutsche Reich 95; Die Reichsgewerbeordnung, Ausg. f. Preußen 96, f. Bayern 96, f. Sachsen 96, f. Württemberg 96; Lehrerbesoldungsgesetz, 3. A. 97; Innungs- u. Handwerkergesetz, 2. A. 98; Armin u. Thusnelda, Heldenlieder 97; Vom Zunftzwange zur Gewerbefreiheit 98; Die preuß. Pfarrbesoldungsgesetze 98, 2. A. 99; Das Lehrerrelikten gesetz 00; Das Fleischbeschaugesetz 00, 2. A. 02; Komm. d. Reichsgew.-Ordn. 01; Bärenlieder 02. H: Gewerbearchiv f. d. D. Reich 01; Preuß. Volksschularchiv 03. MitH: d. sächs.-thür. Dichterbuches 84, N. F. 87.

Roi, Berthold (Pf. Berthold Roy), Biographie, ♀, ♆. Charlottenburg, Pestalozzistr. 87 a III. (Neutomischel 24/8 40.) V: Kind, Jüngling, Mann 95; 2 Sedanstage 95; Der Wiederaufbau Jerusalems 98.

Roland, Emil, s. Emmi Lewald.

Roland, Herbert, s. Rob. Hertwig.

Roland, Paul, BP., Polit., /, Red. d. „Kladderadatsch". Berlin W, Leipzigerstr. 131. (Sangerhausen 12/2 56.) V: H. Sturinger 84; A. Jacobsens Reisen i. d. Bandasee 94.

Rolfes, Eugen, (k.), ⁂, Apologetik, D., kath. Pfarrer. Dottendorf bei Bonn. (Düsseldorf 8/10 52.) V: Die aristotel. Auffassung v. Verhältnis Gottes zur Welt 92; D. substantiale Form u. der Begriff der Seele b. Aristoteles 96; D. Wesen d. Seele 97; Die Gottesbeweise b. Thomas v. Aquin u. Aristoteles 98; Die Schrift d. Arist. üb. die Seele, übers. u. erkl. 01.

Rolfs, Wilh. (Pf. Montanus, Racquet), bildende ♌, Ψ, ⁂, körperl. Erziehg, GHofR., Dr. phil., Privatgel. Miesbach, OBay., Harzberg-Schlößl. (Schwarmstedt 7/8 56.)

Rolleder, Karl, DDeSchG., H: u. Dir. d. „Agence Nationale", telegr.-telephon. Nachr.-Bureau. Wien I, Opernring 7.

Roller, Christ., ♆, Roman, Präzeptor, GLehrer. Heilbronn, Luisenstr. 2. (Beinstein 9/8 40.) V: Lieder und Romanzen 71, 3. A. 91; Welmor, S. 89; Lieder u. Balladen, N. Folge 00.

Roller, Heinr., VB., ♌, ♆, Hum., Stenogr. Berlin N, Liesenstr. 3. (ebda 10/3 39.) V: Vollst. Lehrbuch d. Arendsschen Stenogr. 74, 3. A.; Vollst. Lehrg. d. Rollerschen Stenogr. 75, 59. A. 02; Arendssche Vokalisation 78; Manuel of Rollers System of Tachygraphie 90, 4. A. 95; Hum. Erinnerung. a. d. alt. Berlin 83, 4. A. 89; Lehrvortrag üb. d. Rollersche Kurzsch.-System 84, 18. A. 96; Fullständig lärobok i. Rollerska Stenografien för Svenska, Danska och Norska spraken 87; Rólera Stenograf pegehól plo Volapük 87; Nástin tesnopisu ceského dle sonstavy Rollerovy 87; Ausgew. Ged. 89; Stenogr. Bibliothek 88/97 X; Manual de la Estenogr. española 81, 2. A. 95; Ueber d. Nutzen der Stenogr. für alle Berufszweige 91, 2. A. 94; Winke f. die ste-

nogr. Praxis 91, 2. A. 94; Libreto instruant de la lingva internacia Esperanto 91; D. Hauptmängel der Gabelsbergerschen Kurzschr. 94, 4. A. 96; Roller od. Stolze? 94, 2. A. 96; Vorzüge der Rollerschen Kurzschr. 92, 4. A. 96; Roller oder Schrey? 94, 3. A. 97; Tachygrafia Systema Roller adequado a Lingua portugeza 97; Der helle Kopf, 44 Lieder für fidele Kahlköpfe 97; Neuere Ged. 99; Zehnpfennig-Lehrbuch d. Roller. Stenogr. 00, 15. A. 01; Für den Herrenabend, humor. Collegia 02, 9 Hefte.

Roller, Otto Konrad, Dr. phil., wiss. Hilfsarb. a. Gen. Landesarchiv f. systemat., genealog. Forsch. Karlsruhe, Bad., Kurvenstr. 21. (Archangel $^{24}/_{9\cdot6}/_{10}$ 71.) **V**: Eberhard v. Fulda u. seine Urkundenkopien 01; Ahnentafeln d. letzten regier. Markgrafen v. Baden-Baden u. Baden-Durlach 02.

Rollet, J., s. Jos. Rolletschek.

Rolletschek, Joseph (Pf. J. Rollet), Nov., ♆, Maler. Weimar, Schröterstr. 19. (Giessaus, Böhmen $^{19}/_{10}$ 59.) **V**: Verwehte Träume, Ged. 95; Schatten, N. 00.

Rollett, Hermann, ♆, ⊙, Kunstw., Dr. phil., Stadtarch. Baden bei Wien, Alleegasse 2. (ebda $^{20}/_{8}$ 19.) **V**: Liederkränze 42; Frühlingsbot. a. Oesterr. 45, 2. A. 49; Wanderbuch e. Wiener Poeten 46; Lyr. Blätter 47; Eine Schwester, Dr. 47; Frische Lieder 47, 2. A. 55; E. Waldmärchen aus uns. Zeit 48; Kampflieder 48; Republik. Liederbuch 48 (2. A.); Das Lied v. R. Blum 48; Dramat. Dichtgen I (D. Ralunken), II (Th. Münzer), III (Flamingo) 51; Jucunde 53, 2. A. 54; Heldenbilder u. Sagen 54; Ausgew. Ged. 65, 2. A. 66; Offenbarungen 69, 2. A. 70; Erzählende Dichtungen 72; Die 3 Meister der Gemmoglyptik 74; D. Goethe-Bildnisse 83; Beiträge zur Chronik der Stadt Baden bei Wien 80|00 XIII, I, 2. A. 02; Märchengesch. aus dem Leben (Die Neujahrsnacht; Der Minnehof; Knirps d. Gr.; D. 2 Wünsche) 94; Beethoven in Baden 02.

Roloff, Gustav, Dr. phil., U Doz., H: d. „Europ. Geschichtskal." u. des „Staatsarchivs". Berlin W, Bayreutherstr. 11. (Ober-Röblingen a. S. $^{7}/_{10}$ 66.) **V**: Politik u. Kriegführung während d. Feldzugs v. 1814; Kolonialpolitik Napol I. 99; Napol. I. 99.

Roloff, Osk. (Pf. Lichtwer), Hofphotogr. Berlin NW, Jerusalemerstr. 59. (ebda $^{26}/_{1}$ 40.) **V**: Mistewoi, N.; Feenkuß, D.; Wlaska, Dr. 86; Diana v. Turgis, Sch.; Das geist. Leben der deut. Nation 92.

Roltsch, Richard, ⊙, /, Dr. jur. Weimar, Henßstr. 6. (ebda $^{27}/_{5}$ 54.) **V**: Vierblättrige Kleeblatt, L. 85; E. Kaffeekränzchen bei Frau Vogelsberg, Schw. 92 ( )

Romanow, Dagmar, s. Marga Lepehne.

Romanowski, Eduard, ♆, Skizzen, Artisten- u. Cirkuswesen. Berlin NO, Landsbergerstr. 116 a II. (Schlochau $^{24}/_{4}$ 68.) **V**: Im Banne d. Musen und Grazien, G. 90; Lieder aus dem Zigeunertum; Aus allen Zonen; Blättlein Liebe 91; Raritätenkabinett; Notizen über Humbug 91. ( )

Romberg, Wilhelm, Praxis d. Kindergottesdienstes, Pfr. Berlin O, Stralauerplatz 17. (Wolgast $^{7}/_{12}$ 66.) **V**: Der Sonntagsschulhelfer 00; Unterredungen m. Kindern über bibl. Texte 01; Ehre sei Gott in d. Höhe, Kinderpred. 02.

Rommel, Otto, Briefmarkenkunde, ♆, Sozialpolitik, Dr. jur. Leipzig, Elsterstr. 13. (Hildburghausen $^{2}/_{2}$ 54.) **V**: Leitfaden des Biersceates 76; Hedwig, Nov. aus dem Studentenleben (Pf. Oskar Ritter) 80; Studien über die Postwertzeichen v. Peru 90; Der Betrug 94; Studie üb. d. Postwertzeichen des Bergedorfer Postbez. 92 mit 3 Nachtr.; Die Postwertzeichen Lübecks 95; Gesch. d. sächs. Dreipfennigmarke 94; Ill. Spezialkatalog deut. Postwertzeichen 96; Das Recht zu leben 99.

Rommel, Otto, Dr. phil., Leiter des Archivs d. J. G. Cottaschen Buchh. Stuttgart. (Göppingen $^{8}/_{12}$ 36.) **V**: Aus d. polit. Tagebuche e. Süddeutschen 85.

Romstock, Franz Sales, (k.), ♛ d. exakten Wissensch., ∩, ⅄, Lycealprof. Eichstätt A 19. (Neumarkt, OPf. $^{22}/_{1}$ 44.) **V**: Wallfahrtskirche in Freystadt (anon.) 79; Personalstatistik und Bibliogr. des Eichstätter Lyceums 94; Die Jesuitennullen Prantls an der Univ. Ingolstadt u. ihre Leidensgenossen 97.

Romstock, Michael, (k.), ♛, Pfr. Weidenwang, Bay. (Neumarkt, OPf. $^{27}/_{2}$ 57.) **V**: Gesch. des Mariahilfberges bei Neumarkt i. O. 00. ( )

Romuald, Adjutus, s. Adam Rohmann.

Romundt, Heinr., ⁂, Dr. phil. Dresden-Blasewitz, Schubertstr. 48. (Freiburg, Hann. $^{27}/_{12}$ 45.) **V**: Antäus 81; Vernunft als Christent. 82; Herstellg d. Lehre Jesu dch Kants Ref. d. Philos. 83; Grundlegung z. Ref. d. Philos. 84; Vollendg d. Sokrates 85; N. Paulus 86; Drei Fragen Kants 87; Ein Band d. Geister 94; Gesellschaft auf d. Lande; Unterhalt. üb. Schönheit u. Kunst mit bes. Beziehg a. Kant 97; Der Platonismus in Kants Kritik der Urteilskraft 01; Kants philosoph. Religionslehre e. Frucht d. gesamt. Vernunftkritik 02.

Ronai, Armin, /, Nov., Ω. Hatszeg, Siebenb. (Maros Portó $^{16}/_{1}$ 64.) **V**: Licht u. Schatten, N. 95.

Ronchiera di, s. Annitta Morgan.

Roncourt, Albert Gustav (Pf. Alpha), DDeSchG., CC., /, Red. d. „Neuigkeits-Weltblatt". Wien I, Zedlitzgasse 4. (Graz $^{9}/_{2}$ 47.) ( )

Ronninger, Carl, Nov., ♆, Kritik, Sport,

Red. München V, Corneliusstr. 8. (ebda 28/4 66.) **B**: Liebessehnen, G. 86; Liebesleid, G. 87; Marfa, Dr. (m. K. Eichhorn) 93; Das Opfer, Dr. 94; Der Lorbeer, L. 94; Gerechtigkeit, D. 95; Der Lotterieteufel, Vsch. 99; Du bist erkannt, Lehrbuch der Graphologie 00, 2. A. 01; E. Künstlerleben, Dr. 02; Rache, Dramolet 02. [müller.

Roosen, Wilh. v., s. Fridolin Sieg-

Ropp, Carlo Frhr. v. der, Recitator, /, Kritik. Dresden-A., Fürstenstr. 69 I. (Maihof bei Mitau, Kurland 12/9 77.) **B**: In stillen Stunden, Erz. 94, 2. A. 95; Blätter im Winde, G. 95.

Ropp, Goswin Frhr. v. der, ♛, Dr. phil., o. UP. Marburg, H. (Goldingen 5/6 50.) **B**: Erzb. Werner v. Mainz 71; Hauserezesse v. 1431/76, 75/92 VII; Zur Deutsch-Skandinav. Gesch. des 15. Jahrh. 76; Deutsche Kolon. im 12. u. 13. Jahrh. 86; Sozialpolit. Bewegungen im Bauernstande vor dem Bauernkriege 99. **H**: Busken-Huet, Rembrandts Heimat 86/87 II. ()

Roques, Hrm. v., (k.), ♛, Major a. D. Cassel, Weinbergstr. 1. **H**: Urkundenbuch d. Klost. Kaufungen in Hessen I 00, II 02.

Rosa, Gabriel, s. Romuald Jacob Bayer.

Roscher, Wilh., griech. u. röm. ⚸, Dr. phil., GDir. Wurzen, (Göttingen 12/2 45.) **B**: Ausführl. Lex. d. griech. u. röm. Mythol. 84 ff.; Studien z. vergl. Mythol. der Griech. u. Römer 73/75 II, z. griech. Mythol. u. Kulturgesch. 78/90 IV, Nachtr. 95: Kynanthropie d. Marcell. v. Side 96; Ephi-

Rose, A., s. Rose Austerlitz. [altes 00.

Rose, Walther, Psychologie. Berlin S, Fichtestr. 20 II. (Danzig 12/3 73.) **B**: Hypnot. Studien 95; Spiritismus i. Lichte d. Wissensch. 96; Hypnotische Erziehung 97.

Rosegger, Peter, DDeSchG., Roman-, Novellendichtg, Sittenschilderg, Ged., **H**: d. „Heimgarten". Graz, Burggasse 16. Im Sommer: Krieglach i. Steierm. (ebd. 31/7 43.) **B**: Dialektschrift.: Zither u. Hackbrett 69, 4. A. 95; Tannenharz u. Fichtennadeln 70, 3. A. 95; Stoansteirisch 85, 2. A. 95; Hochdtsche Schriften: Volksleben i. Steiermark 70, 7. A. 94; Buch d. Novellen 72 III, 8. A. 94; D. Aelpler 72, 6. A. 94; Waldheimat 73 II, 8. A. 94; D. Schriften d. Waldschulmeisters 75, 16. A. 94; Sonderlinge a. d. Volke d. Alpen 75, 7. A. 94; Heidepeters Gabriel 72, 6. A. 94; Feierabende 80, 5. A. 94; Am Wanderstabe 82, 5. A. 94; Sonntagsruhe 83, 5. A. 94; Dorfsünden 83, 5. A. 94; Meine Ferien 83, 4. A. 94; Der Gottsucher 83, 6. A. 94; Neue Waldgeschichten 84, 7. A. 94; Geschichten d. Wanderers 85 II, 3. A. 90; Bergpredigten 85, 3. A. 94; Höhenfeuer 87, 5. A. 94; Allerh. Leute 88, 4. A. 89; Jakob der Letzte 88, 6. A. 94; Schelm aus den Alpen 90 II; Martin der Mann 91, 2. A. 94; Pers. Erinnerungen an R. Hamerling 91; Gedichte 91; Hoch vom Dachstein 92, 3. A. 93; Am Tage des Gerichts, Volksschausp. 92; Allerlei Menschliches 93, 2. A. 93; Gute Kameraden 93; Petr Mayr 93, 4. A. 94; Spaziergänge in der Heimat 94; Als ich noch jung war 95; Der Waldvogel 96; Das ewige Licht 97; Mein Weltleben 98; Idyllen aus einer versinkenden Welt 99; Erdsagen 00; M. Himmelreich 01; Sonnenschein 02; Weltgift 03.

Rosen, Alexander, CP., PA., Politik, Kgl. ungar. Rat, M. d. litt. Bur. im Min. d. Ae. Wien XVIII, Anton Frankgasse 4. (Oedenburg 7/3 43.) ()

Rosen, Fr., s. Marg. v. Sydow.

Rosenak, Leopold, Dr. phil., Ψ, jüd. ✝, Rabbiner. Bremen. **B**: D. religiösen Institutionen des Judentums 96; Das Judent. als Relig. d. Optimism. 96; Die Fortschr. d. hebr. Sprachw. 10.-13. Jahrh. I 98; Reden 99, 00, 01. ()

Rosenbach, Ottomar, ⚷, Dr. med., ao. UP. a. D. Berlin W, Victoriastr. 20. (Krappitz, OSchl. 4/1 51.) **B**: Studien üb. d. Nervus vagus 77; Mechanismus der Mageninsufficienz 78; Stud. üb. d. Seekrankh. 91; Grundlagen, Aufgaben u. Grenzen der Therapie 91; Ansteckung, Ansteckungsfurcht u. d. bakteriolog. Schule 92; D. Entstehg u. Behandlg d. Bleichsucht 93; Erkrankgen d. Brustfells 94; Beitr. z. Pathol. u. Therapie d. Verdauungsapp. 95; Seekrankheit als Typus d. Kinetosen 96; D. Krankheiten des Herzens 97; Nervöse Zustände u. ihre psych. Therapie 97; Energetik u. Medizin 97; Grundriß d. Pathol. u. Ther. d. Herzkrankh. 99; Wesen u. Behdl. d. Krisen 99; Arzt c/a Bacteriologe 03.

Rosenbaum, Alfr., dtsch. Litt. ♛. Prag, Brenntegasse 7. (ebda 12/1 61.) **Mitbearb.**: Goedeke, Grundriß, Bd. 6/7 98/00.

Rosenbaum, Feodor, 🕮, ⚓, ☊, Politik, Dr. phil. Berlin-Schöneberg, Hauptstr. 135. (Wulfen 22/12 50.)

Rosenbaum, Frl. Henny, Realist. Nov. u. Skizze. Berlin-Schöneberg, Hauptstr. 135 II. (Berlin 15/5 80.) *

Rosenbaum, Josef, Sozialpol. Nürnberg, Sandstr. 16. **B**: Schutz des Kleingewerbes 97; Findlinge auf dem Wege d. Lebens 97; Filialtreiberei u. Massenbazare; Geld, Mode u. Maschine 00. ()

Rosenbaum, Frau Kory Elisabeth (Ps. Kory Towska), Humor, ♆, ☊, /. Wien VIII, Florianigasse 23. (Berlin.) **B**: Litterarischer Karneval 03; Im Bunde die Dritte, L. 03; Michael Kohlhaas, L. 03.

Rosenbaum, Rich., Litt. ♛, dtsche Ψ, Dr. phil., litt.-artist. Sekr. des k. k. Hofburgtheaters. Wien VIII, Florianigasse 23. (Zikow 4/11 67.) **H**: Thümmels Wilhelmine, erste Ausgabe 1764 94.

Rosenbaum-Reinsberg, Otto R. v.,

(k.), /, ⊙. Wien III, Boerhavegasse 35. (ebda 23/2 69.) V: s. 1901, S. 1172. ()

Rosenberg, Adolf, VP., Kunst♛, /, Dr. phil., Hauptred. d. Deut. Verlagsanst. Stuttgart. Cannstatt, Karlsstr. 9. (Bromberg 30/1 50.) V: Die Erfindungen 73; S. u. B. Beham 75; Architektur Berlins 77; Ghilberti und Donatello 78; Palma Vecchio 78; D. Berliner Malerschule 79; Rubensbriefe 86; Gesch. d. mod. Kunst 82, 2. A. 93; Architektur Dtschlds 82; Franç. Rude 84; Géricault u. Delacroix 85; Münch. Malerschule 87; Rubensstecher 88; Aus d. Düsseld. Malersch. 90; D. Teniers; A. v. Werner 95; Watteau; Thorwaldsen; Defregger 96; Terborch u. Steen; Vautier 97; Leonardo da Vinci; Lenbach 98; v. Gebhardt 99; A. u. J. van Ostade; F. A. Kaulbach 00; Prell, Handb. d. Kunstgesch. 02; Eberlein 03.

Rosenberg, Alb., ⚕, Dr. med., Prf., Arzt. Berlin NW, Schiffbauerdamm 26. (Schloppe 17/9 56.) V: Behandlg d. Kehlkopf- u. Lungentuberkulose 86, 89; Intubation des Larynx 91, 93; Geschwülste des Zungengrundes 91; Störungen d. Stimme u. Sprache bei Paralysis agitans 92; Die Krankheiten der Mundhöhle, des Rachens u. Kehlkopfs 93, 2. A. 99; Behandlung d. Kehlkopfpapillome bei Kindern 96; Verwachsungen u. Stenosen des Larynx u. d. Trachea 97; Diagnostische Bedeutung der Röntgenstrahlen 98; Nasenbluten 99 u. a. m.

Rosenberg, Gust. (Pf. Grebnesor, Gustav Einerl-Bonyhady), Roman, Nov., ♛. Wien VI, Magdalenenstr. 49. (eb. 28/11 72.) V: Ein Liebestraum 00; Impressionen 01. ()

Rosenberg, Marc, Kunst, Dr. phil., o. ThSchHonP. Karlsruhe, Moltkestr. 23. (Kamienetz 22/8 52.) V: Hochaltar im Münster zu Altbreisach 77; (m. Kachel) Katalog d. bad. Kunst- u. Kunstgewerbe-Ausstellg 81; Alte kunstgewerbl. Arbeiten a. d. bad. Ausstellg zu Karlsruhe 81; Quell. z. Gesch. d. Heidelberger Schlosses 82; (mit Sauerwein) Schloß zu Heidelberg 83; H. Baldung Grüns Stizzenbuch in Karlsruhe 89; Goldschmiede-Merkzeichen 90; Großh. Silberschatz im Schlosse zu Weimar 91; Alte u. neue Fächer aus d. Wettbewerbg u. Ausstellung in Karlsruhe 91; Kunstkammer im Großh. Residenzschlosse zu Karlsruhe 92; Kreuz v. St. Trudpert 94; Herz. Anhalt. Silberschatz im Schlosse zu Dessau 94; Bad. Uniformen 1807 u. 1809 96.

Rosenberg, Maximil. v., VP., Roman, Nov., Kgl. Kammerherr u. Major a. D. Berlin W, Rauchstr. 14. (Halberstadt 16/9 49.) V: Auf schwankendem Boden, R. 93; Profit, hum. Erz. 94; Hohenzollern, Festsp. (mit A. Prasch) 95; D. Kugelsucherin, R. 96; Ein gefährliches Liebesspiel, N. 99; Pflichten, R. 99; Nach dem Liebesmahl, Kriegserinnerungen 99; Magdalena, R. 01; Vicefeldwebel Starke, R. 01.

Rosenfeld, Ernst (Pf. Hans Emir), /, H: d. „Feuilleton-Ztg.", Ue: EFI. Berlin-Wilmersdorf, Preußische Str. 5 I. (Berlin 5/11 49.)

Rosenhagen, Gust., dtsche Ψ, Dr. phil., RealschOLehr. Hamburg, Hamm, Meridianstr. 8. (Schleswig 3/11 66.) H: Daniel v. blühenden Tal v. Stricker, krit. Ausgabe 94; Nibelungenlied 95.

Rosenhagen, Hans, VP., Aesthetik, ⊙. Berlin W, Frobenstr. 27 p. (ebda 1/5 58.) V: Max Liebermann 00; Würdigungen 02.

Rosenkranz, Max, VP., ⚙, Dr. phil., Red. d. „Zeitschr. f. Beleuchtgswes." Berlin N, Schönhauserallee 167. (26/10 62.) ()

Rosenow, Emil, Politik, Roman, M. d. R., Red. Berlin-Schöneberg, Gothenstr. 28. (Cöln 9/3 71.) V: Kapital u. Judenfrage 92; Frühlingsstürme, R. 93; 100 000 Soldaten mehr! 93; Romanbibl. f. d. werkthätige Volk 94; Die Lüge, R. 96; Kater Lampe, Kom. 02.

Rosenstengel, Arthur, (k.), Musik♫ u. Komposition, Sem.-Musiklehr. Warendorf a. Ems. (Hochheim 16/3 54.) V: Techn. Gesangskursus; D. amtl. Turnleitfaden i. Unterrichtslektionen; D. Tonleiter in ihrer Vorbereitung und Ausführung; Liederbuch f. kath. Kreise 01; Westfäl. Liederhort; Samml. geistl. Lieder f. gem. Chor; Smlg geistl. Lieder f. Männerchor.

Rosenthal, Alfons, (k.), ♆, Mittelschullehrer. Cöln a. Rh., Beethovenstr. 30. (Much, Siegkreis 7/3 64.) *

Rosenthal, Carl Franz Theod., ⚕, Dr. med. Berlin NW, Mittelstr. 21 II. (ebda 20/3 62.) V: Erkrankungen der Nase 2c. 92, 2. A. 96; Erkrankungen des Kehlkopfes 93; Die Zunge u. ihre Begleiterscheinungen bei Krankheiten 03.

Rosenthal, Eduard, Rechts♛, Dr. jur., o. UP. Jena, Kahlaische Str. 6. (Würzburg 6/9 53.) H: Zur Gesch. d. Eigentums in d. Stadt Würzburg 79; Rechtsfolgen d. Ehebruchs 80; Beitr. z. dtsch. Stadtrechtsgesch. 83; Gesch. des Gerichtswesens u. d. Verwaltungsorganis. Bayerns I 89; Internat. Eisenbahnfrachtrecht 94.

Rosenthal, Herm., ⚕, Naturwiss., Dr. med., OStabsarzt a. D., H: „Jahresschrift. d. Vereins f. öffentl. Gesundheitspflege zu Magdeburg" s. 1874. Magdeburg. (Ermsleben 18/1 25.) V: Festschrift zur 57. Vers. deutscher Naturforscher u. Aerzte 84.

Rosenthal, Louis, Südamerikan. Reisen, Nov., Geolog. Abhandl., Bergingenieur, Rentier. Cassel, Hohenzollernstr. 74. (Niedermeiser b. Hofgeismar 25/8 46.) V: Diesseits u. Jenseits der Cordilleren 72, 2. A. 77; König Wein 74. *

Rosenthal, Robert, Politik, Litt., Chef-

Red. d. „Export Trade Journ." Frankfurt a. M., Elbestr. 29. ([28]/6 68.) ()

Rosenwanger, Karl, ♉, Nov., cand. jur. Rostock i. M., Neuer Markt 8. (ebda [12]/7 78.) ()

Rosenzweig, Ad., ✝, Dr. phil., Rabbiner. Berlin N, Johannisstr. 411. (Turdossin [20]/10 50.) **V:** s. 1901, S. 1174. ()

Rosenzweig, Leon, /, Dir. der Bukowinaer Sparkasse, Reichsr.-Abg. Czernowitz, Herrengasse 29. (ebda [29]/7 40.) **V:** Dramat. Sprichwört. 64/65; Um e. Königreich u. a. Geschichten 93; Die Urenkelin u. a. Gesch. 97; Der Gouverneur u. a. G. 98. ()

Rosenzweig, Leopold, **Ue:** EF. Wien I, Maria-Theresienstr. 22. (Karlburg [1]/10 57.) **Ue:** Kipling, Schlichte Geschichten a. Indien 97; Das Licht erlosch 99; Zola, Fruchtbark. 00; Arbeit 01; Dickens, Klein-Dorrit 00; Jules Claretie, Brichanteau, der Mime 02; Emile Zola, Wahrheit 03.

Roser, Philipp, Dr. phil., Reallehr. Heidelberg. **V:** Z. Kenntn. d. Pleistocäns d. südwestl. Schwarzwaldes 97. ()

Rosevalle, E., s. Eliza Ichenhäuser.

Rosin, Hrch, ⚒, Dr. jur., o. UP. Freiburg i. B., Günthersthalstr. 64. (Breslau [14]/9 55.) **V:** Begriff d. Schwertmagen 77; Formvorschriften für d. Veräußerungsgeschäfte d. Frauen nach Langobard. Recht 80; Polizeiverordgsrecht in Preußen 82, 2. A. 95; Recht d. öfftl. Genossenschaft 86; Recht d. Arbeiterversicherg I 90/92; Minoritätenvertretg u. Proportionalwahl. 92; Grundzüge e. allg. Staatslehre nach d. polit. Reden u. Schriftstücken d. Fürsten Bismarck 97.

Rosmer, Ernst, s. Elsa Bernstein.

Rosner, Karl, ✍, ✆, Nov., Red. der „Gartenlaube". Berlin SW, Hagelsbergerstr. 12 III. (Wien [5]/2 73.) **V:** Decadence, Nov. 93, 2. A. 96; Gefühle, Nov. 94, 2. A. 96; Shakespeares Hamlet im Lichte der Neuropathologie 95; Das Kind, R. 96, 2. A. 96; Auferstehung, Sch. 96; Gesch. der dekorat. Kunst 98; D. dtsche Zimmer im XIX. Jahrh. 98; Taube Ehen, Sch. 99; Ein Brandstifter, N. 01; D. Ruf d. Lebens, R. 02. **Ue:** Maupassant, Die Erbschaft, 1.—3. A. 96.

Rosner, Leop. (Pf. Hohenmarkt), /, **Ue:** U. Wien I, Seitenstettengasse 5. (Budapest [21]/5 38.) **V:** Wiener Couplets 60; Die Aepfel d. Nachbars (nach Sardou) 65; Vater, der seine Tochter liebt, P. 71; D. Brasilianer, P.; D. Photograph, P.; Erinnerungen an Anzengruber 90; Das neue Toastbuch 93; Das neue Vortragsbuch 94; Appetit-Lexikon (m. Habs) 95; 50 Jahre Carltheater, 1847—97 97. **Ue:** Gyulai, e. alt. Schausp. 70; Jókai, ungar. Dichter 71; A. d. Flucht 73; Siebenbürgens gold. Zeit 74; Kleine Gesch. 01; Eötvös, Müllerstochter 86; Aus Nestroy, 5. A. 02.

Roß, Alb., Nov., Eisenbahnsekr. a. D. Magdeburg, Fürstenufer 12. (Marienwerder i. Westpr. [26]/12 33.) **V:** Allgem. deutsch. Eisenbahn-Liederbuch 88; Unt. d. Flügelrad 97 III.

Roßbach, Otto, klass. Ψ, Archäol., Dr. phil., o. UP. Königsberg, Pr., Prinzenstr. 14. (Breslau [13]/7 58.) **V:** Disquisit. de Senecae filii scriptis crit. 81; De Senecae philosophi recensione et emendatione 86; Griech. Antiken des archäolog. Mus. in Breslau 89; Ausg. d. Florus 96; A. Roßbach 00.

Roßberg, Konr., Ψ, Sprachforschg. Kritik, Dr. phil., Prf. Hildesheim. (Torgau [20]/1 46.) **V:** Lucubrat. Propert. 77; In Dracontium et Orestis tragoed. observ. criticae 78; De Dracontio et Orest. trag. auctore eorundem poetarum imitatoribus 80; Dtsche Lehnwörter 81; Thiofridi Epternacensis vita Willibrordi metrica 83; Commentar zur Orest. trag. 88 u. 89; Xenophons Hellenika, Ausw. 96, Commentar dazu 96; Cicero pro Rosc. Am. 97, Commentar dazu 98; Cic. pro Lig. u. pro rege Deiot. 98, Comm. dazu 98; Cic. pro Milone 99, Comm. dazu 99; Cic. Div. in Caec. u. IV. Verrina 99, Comment. dazu 00; Cic. de imp. u. pro Mur. 01, Comment. dazu 01; pro Sest. 02, Comm. dz. 02; V. Verrina 02; pro Plauc. 02.

Roßberg, Paul Reinh., Red. Neugersdorf, S. (Frankenberg, S. [28]/2 57.)

Roßmann, Philipp, ♉, Ψ, Dr. phil., ORealsch. OLehrer. Wiesbaden, Schiersteinerstr. 10. (Seeheim, Hess. [5]/6 58.) **V:** Französisches oi 82; Lehrb. d. franz. Spr. auf Grundlage der Anschauung I. (mit Schmidt) 92, 18. A. 02, II. (m. Schmidt) 02; Wörterverzeichnis hiezu 99, 4. A. 02; Uebersetzungsübungen u. Grammatik (m. Schmidt) 99, 3. A. 02; Studienaufenthalt in Paris (Führer f. Neuphilologen) 96, 2. A. (m. A. Brunnemann) 00; Schulausg. von Lebrun, Quinze Jours à Paris 02; Franz. Lese- u. Realienbuch (m. Schmidt) 02.

Roßnek, Friedr., s. Friedr. Corssen.

Rost, Bernhard (Pf. Konrad v. Lindenthal u. Nic. Pläter), Nov., Litt♛, ♉, /, ♉, ✍, o. Lehrer a. d. 21. Bezirkssch. Leipzig, Breitenfelderstr. 101. (Chemnitz, S. [1]/10 71.) **V:** Vermischte Ged. 99; Heine u. die Venus 00; Lorenz Clasen 01; Mutterliebe, Anth. 01; Unsere Hochzeitsreise 01; Auf Thron u. Schemel 02; Im Seidenfrack u. Zwillichkittel 02.

Rost, Georg, Kritik, /, Nov., H: der „Münchn. Freien Blätter", der „Bayer. Bürgerztg." u. d. Monatsschr. „Es werde Licht". München, Herrenstr. 29 a I. (Rastenburg, OPr. [17]/3 65.)

Rost, Paul, Kritik, Chefred. d. „Thüring. Montags-Ztg.", „Thür. Courier" u. „Thür. Lesehalle" 2c. Stadt-Sulza.

(ebda 17/8 63.) V: Thüring. Briefe 85; Convers. franç., Schw. (m. Rosenthal) 96; Rote Haare, Schw. 02.

Roth, Frau Clara, Kunstgewerbe, kunstgewerbl. Lehrerin. Berlin W 35, Lützowstr. 84 a. (ebda 10/5 55.) V: Anleitg. f. Kerbschnitt 86, 6. A. 98; Flachschnitt 94, 2. A. 01; Tiefbrand 01; Kühlende Resterküche 02.

Roth, Ernst, PA., ✍, ✍, /, Dr. phil., OBibliothek. a. d. UBibl. Halle, Schillerstr. 9. (Berlin 13/8 57.) V: Additamenta ad conspectum Florae Europaeae editum a cl. C. Fr. Nyman 86; Ueber einige Schutzeinrichtgen d. Pflanzen gegen übermäßige Verdunstung 95; Verbreitgsmittel d. Pflanz. 96; Die Unkräuter Deutschlds 97; Ueber blütentrag. Schmarotzerpflanzen 99; Schutzmittel der Pflanzen gegen Tierfraß u. d. Blüten gegen unbernfene Gäste 00; Bibliographie d. gesamt. Krankenpflege 02. MitH: der Bibliographie der deutsch. Zeitschriftenlitteratur.

Roth, Friedr., ♛, Dr. phil., k. Prof. Augsburg, Maximilianstr. A 34 I. (Neuburg a. D. 13/5 54.) V: Augsburgs Ref.-Gesch. 81, 2. A. 01; Einführg d. Reform. in Nürnberg 85; W. Pirkheimer 87; Krit.-hist. Bearbeitung v. Bd. 22, 23 u. 25 der deutsch. Städtechroniken 92, 94 u. 96; D. Einfluß d. Humanismns u. d. Reformation auf d. gleichzeitige Erziehungs- u. Schulwesen 98; Leonhard Kaiser 00.

Roth, F. Wilh. E., (k.) ♛, Diplomatik, Bibliogr., Archiv. a. D. Niedernhausen i. Taunus, Haus Wilhelmsruhe. (Eltville a. Rh. 6/8 53.) V: Gesch. d. röm. Königs Adolf v. Nassau 79; Nassaus Kunden u. Sagen 79 III; O. Wallaus Oberurseler Reimchronik 79; Fontes rerum Nassoicarum 80/84 IV; Gesch. u. histor. Topograph. d. Stadt Wiesbaden 83; Visionen d. heil. Elis. v. Schönau 84; Gesch. u. Beschreibg d. Landesbibl. z. Wiesbad. 86; Buchdruck. zu Eltville 86; Gebetbuch d. hl. Elis. v. Schönau 86; Lat. Hymnen d. MAlters 87; Z. Bibliogr. d. Henricus de Hassia 87; Buchdruckerei z. Oppenheim 89; Gesch. d. Herrn u. Grafen z. Eltz 89/90 II; Geschlechtstafel ders. 90; Buchdruckerfamilie Schoeffer 92; Druckereien z. Worms i. XVI. Jahrh. 92; Gesch. v. Geisenheim 92; Gesch. u. Bibliogr. d. Buchdruckereien z. Speyer 94, 95 II; Culturbild. a. d. Gesch. d. Rheingaues 95; Gesch. d. Buchdrucks 2c. zu Speyer im 17. Jahrh. 96; Verlagsfirma Harnisch zu Neustadt a. d. H. 97; Jac. Theodor v. Bergzabern 98; Hieron. Bock 99; Mich. Reyser 00; Kulturgesch. a. d. Herrschaft Königstein 00; Otto Brunfels 01.

Roth, Georg Barthel (Pf. Georg v. Godesberg), /, ♁, ✍, Epik, Notar u. RA. Cöln a. Rh. (ebda 13/5 71.) V: Die Erscheinung der Kaiserin 91; Deutschlands Siegschwert, Vaterl. Dichtg 92, 4. A. 95; D. Fürsten Bismarck zu Weihnachten 92, 2. A. 92; D. deutsche Kaisergedanke 93, 3. A. 93; Deutschland, wach auf! 93, 3. A. 93. Vision auf dem Niederwald 93, 2. A. 93; Kaiserwort 93; Versöhnung 94; Deutschl; Siegfeder 1.—3. T. 95; Unser Weg, Ged. (m. Uhlmann Bixterheide) 95; D. Streit d. Götter, Scherzsp. 97.

Roth, Herm., PA., Lokal♛, /, Inhaber des Münchn. Nachrichten-Bureaus. München, Augustenstr. 21 III. (Neustadt a. D. 12/10 65.) V: Im Passionstheater 90. ()

Roth, Karl, byzant.♛, Essays, Kritik, Roman, Dr. phil., k. GLehr. Kempten, Wilhelmstr. 93. (Haundorf 25/3 66.) V: Studien zu den Briefen des Theophylaktos Bulgarus 00; Sapphos Verse, byzant. R. 02; Gesch. d. byzant. Reiches 03.

Roth, L. v., s. Anton Lohr.

Roth, Ludw., (k.), elsässische♛ u. Kunst, Priester, Red. u. Verl. d. „Hausschatz für Elsaß u. Lothringen". Mühlhausen i. E., Thenardstr. 41. (Steinburg 24/8 69.) ()

Roth, Frl. Luise (Pf. L. Richter), Roman, Skizzen. Dresden-Kötzscheubroda, Harmoniestr. 5. (Hattingen 11/5 57.) V: Lose Blätter, N. 92; Ariadne 99.

Roth, Paul, ✍, cand. phil. Innsbruck, Karl Ludwigsplatz 4. (Meran 1/9 79.) ()

Roth, Rich., Volks- u. Jugendschriften, Lehrer a. D. Gotha, Waltershäuserstr. 12 a. (Stutzhaus 1/2 35.) V: Treu u. rein wie Gold, Erz. 74; Den Gerechten bleibt zuletzt der Sieg, Erz. 75; Kaiser, König u. Papst, Erz. 75, 5. A. 95; Burggraf u. s. Schildknappe, Erz. 74, 5. A. 96; Pilger u. Kreuzfahrer, Erz. 80, 2. A. 01; Buch v. brav. Mann, Erz. 82, 2. A. 83; D. Nordpolfahrer, Erz. 82; Pestalozzi, Erz. 83; Wanderungen dch d. Werkstätten II, 5. A. 94; Gott bracht es an den Tag, Erz. 80, 2. A. 01; Prinz Eugen, Erz. 81, 2. A. 01; Recht besteht, Unrecht vergeht, Erz. 83, 2. A. 99; Römer in Deutschld, Erz. 83; Stanleys Reise durch den dunklen Erdteil 83, 2. A. 01; Durch Liebe besiegt, Erz. 84; Er führt es herrlich hinaus, Erz. 84; Tigerjäger 84, 2. A. 01; Ein nord. Held 84; Tolpatsch, Erz. 85; Gesühnt, E. 86; Widerpart, Erz. 87; In der Sommerfrische, Erz. 89, Friedrichroda u. s. Umgebung 82, 16. A. 96; Heimat in d. Wüste, Erz. 93; Buch der Tierwelt, 5. A. 94 II; Nur immer brav, Erz. 95; D. Ausbunde, Erz. 96; Gestrauchelt, doch nicht gefallen, Erz. 97; Um des Reiches Krone, Erz. 00; Jak. Ehrlich, Erz. 00; Die weiße Brigg, Seegesch. 01; Prairievogel, Erz. 01; Das Goldschiff, Seegesch. 01; Gute Kinder — brave Menschen, Erz. 02; Nansens Nordpolreise, Erz. 03.

Rothaug, Joh. Georg, DOeSchG., Bürgersch. Lehrer u. Handelssch Prf. Wien

VII, Mechitaristengasse 1. (Steinau, Galiz. 11/11 50.) V: Lehrbüch. d. Geogr. f. Volksch., Bürgersch. u. Handelsch., von geograph. Schulatlanten u. Schulwandkarten über alle Länder d. Erde. Pädagog. Fachschriften.

Rothe, Carl, altklass. Ψ, Dr. phil., Prf. Berlin-Friedenau, Sponholzstr. 2. (Ueberschau 12/10 52.) V: Quaest. grammat. ad usum Plauti potiss. et Terentii spectantes p. 76/81 II; Bedeutg der Wiederholgn für d. Hom. Frage 90; Bedeutung der Widersprüche für dies. 94.

Rothe, Karl, Natur♛, Dr. phil., ORealschulP., k. k. Schulrat. Wien VII, Zieglergasse 33. (Hanau 20/9 33.) V: Leitfaden der Mineralogie 61; Grundriß d. Chemie 64; Lehrb. d. Klimatologie (mit Dr. Lorenz v. Liburnau) 74; Naturgesch. f. Bürgersch. I 75, 31. A. 96, II 76, 23. A. 96, III 76, 15. A. 96; Grundr. d. Naturgesch. 79, 2. A. 96; Säugetiere in NOesterr. 75; Methodik d. naturgesch. Unterr. 84, 2. A. 91; Entdeckg d. Elemente 84; Verzeichn. d. Schmetterlinge Oesterr.-Ung. 87, 2. A. 01; Wiederholungsb. d. Chemie f. Gewerbesch. 89; D. Tierreich, 3. A. 89; Kurzgef. chem. Wörterb. 00; Abriß der Naturgesch. f. Handelsschulen (mit Dr. A. Bisching), 2. A. 01.

Rotheit, Rudolf, PA., BP., Politik, Red. der „Vossischen Ztg." Berlin-Schöneberg, Akazienstr. 3. (Warschau 10/10 61.)

Rothenberg, Frl. Gertrude, Ue: IF, Lehrerin. Berlin SW, Waterloo-Ufer 11. (Danzig 3/12 73.)

Rothenburg, Hans v., s. Johs Winkler.

Rothenfels, E. v., s. E. Rob. Kutschka.

Rothenhäusler, Konrad, (k.), ♛, Pfarr. u. Kamerer. Egesheim, Württemberg. (Berg 3/11 40.) V: Wohlthäter der Pfarrkirche in Egesheim aus den letzten 6 Jahrh. 83; Standhaftigkeit der altwürtt. Klosterfrauen 85; Abteien u. Stifte d. Herzogt. Württemb. 86; Untergang d. kath. Religion in Altwürtt. 87; Gesch. d. Frhrn. v. Ifflinger-Granegg 96.

Rothensteiner, Johann, (k.), ✠, Pfarr. Fredericktown, Mo., U.S.A. (St. Louis, Mo. 7/1 60.) V: Catholicism. u. Patriotism. 90; The Catholic Church and Civil Liberty 92; Hoffnung u. Erinnerung, Lied. a. Amerika 02.

Rothenthal, Frau Melanie Baronin (Pf. v. Berthof), Nov., /, Ue: FEI. Wien I, Krügerstr. 5. (ebda 24/8 63.) V: Heroische Kur u. and. Nov. 95. Ue: J. Barbey d'Aurevilly, Die Teuflischen 00; Vernon Lee, Schemen 00.

Rothert, Eduard, neuere ♛, Dr., G.- u. RealGP. Düsseldorf, Leopoldstr. 23. (Lingen, Hannov. 25/7 39.) V: Kl. pomolog. Aufsätze 87; Gesch. d. städt. Realgymn. 88; Karten u. Skizzen aus d. vaterl. Gesch. d. letzten 100 Jahre 93, 7. A. 01, aus der vaterl. Gesch. d. neueren Zeit (1517—1789) 95, 4. A. 00, aus d. außerdtsch. Gesch. d. letzten Jahrh. 95, 2. A. 00, aus d. Gesch. d. MA. 96, 3. A. 99, aus der Gesch. des Altertums 97, 3. A. 01; 30 Karten z. deutschen Gesch., 2. A. 00; Rheinland-Westfalen im Wechsel der Zeiten 00; Aus der Entwicklg d. größeren deutsch. Staaten 02.

Rothfeld, Richard (Pf. Rich. Redfield), ✠, Hum. Budapest, Holdutcza 15. (ebda 21/2 67.) V: Amerik. Humoresken 94.

Rothgießer, Georg, ⚙, Ⓗ: d. „Technisch. Correspondenz", Ingenieur. Berlin W 50, Augsburgerstr. 10. *

Rothstein, Johann Wilh., ✝, D. u. Dr. phil., ao. UP. Halle. (Puhl, Rheinprov. 19/3 53.) V: De chronographo Arabe anon. 77; Bundesbuch u. d. religionsgesch. Entwickelg Israels I 88; Hohe Lied 93; Der Gottesglaube im alten Israel u. die religionsgeschichtl. Kritik 00; Bilder aus der Gesch. d. alten Bundes, I: D. Mensch u. der Prophet Moses 01; Die Genealogie d. Königs Jojachim u. s. Nachkommen in geschichtl. Beleuchtung (1. Chron. 3, 17 ff.) nebst Anhg; E. übersehenes Zeugnis f. d. messian. Auffassung d. „Knechts Jahwes" 02. Ue: Smith, A. T. 94; Driver, Einleitg in die Litt. d. A. T. 96.

Rottenbacher, Friedr., Nov., /, Kritik, Red. d. „Tagespost". Graz I, Kaiserfeldgasse 29. (ebda 1/5 42.) V: Frauen-Streik, L. 91; Narrenburg, Kom. 99; D. Neue Zeit, L. 02.

Rottenberg, Heinr., CC. (Pf. Grebnettor), ✡, ✠, Nov., Jurist. Wiener Neustadt, Brodtischgasse 24 u. Wien XVIII, Gürtel 53. (Lemberg 19/3 80.) V: Lumpen u. Fetzen G. 98, 2. A. 99; Demosthenes, Dr. 01; Gesch. auf d. Schaume d. Meeres 00; Litteraturbriefe 01; Ein neues Reich, Dr. 01; Frl. Leutenant, Schw. 02; D. Venusfest, Schw. 02.

Rottenburg, s. Julius Baumann-Rottenburg.

Rottmanner, P. Odilo, (k.), OSB., ✝, Patristik, D., Stiftsbibl. München, Karlstr. 34. (Landsberg a. Lech 21/11 41.) V: Augustinismus 92; Pred. u. Anspr. I 93, II 02.

Rottok, Ernst, ⚓, Hydrographie, marit. Meteorol., Korvetten-Kapit., W. Admiralitäts-R. im Reichs-Mar.-Amt. Berlin-Friedenau, Fenrigstr. 5. (Eutin 18/4 51.) V: Deviationstheorie u. ihre Anwendg i. d. Praxis 81; Beruhigg d. Wellen dch Oel 88.

Rotus, Joh., s. Hubert Schumacher.

Roux, Wilh., &, Entwickelungsmechanik, Dr. med., o. UP. Halle a. S., Reichardtstr. 20. (Jena 9/6 50.) H: „Archiv für Entwickelungsmechanik der Organismen" 01 12 Bde. V: s. 1902, S. 1187. ()

Roy, Berthold, s. Berthold Roi.

Rubens, W., s. Jak. Stern.

Rubiner, Wilh. (Pf. Gerhard Stein), Ethnogr., Naturwiss., Nov., /. Berlin

SW, Alte Jacobstr. 137. V: Geogr. Entdeckungsreise in alter u. neuer Zeit 83; Kronprinz in Spanien 84; Dunkle Mächte, N. 85; Afrikareisende, N. 85; Erdkunde 87; Abenteuer in d. deut. Kolonien 87; Reise um die Welt 89; Jahrbuch d. prakt. Lebens 95 u. 96; Der Nordostsee-Kanal 95; Die neue Welt 95; Ganz Berlin 96; Ein sonderbarer Fall, N. 01; Novellen 02.

Rubner, Max, Physiologie, Hygiene, Dr. med., o. UP., GMedizR., Dir. d. hygien. Instituts. Berlin W, Kurfürstenstr. 99 a III. (München 2/6 54.) V: Lehrbuch d. Hygiene 89/90, 7. A. 02.

Ruckert, Alois Jos., (k.), Dialekt♆, Lehrer. Würzburg, Kaiserstr. 3. (Stellberg 13/2 46.) V: Toganachtsveichali, G., 7. A. 83; Lachtäuwli, G., 2. A. 83; Nur gemütli, G. 87; Schlichte Weisen, G. 87; Magister jovialis II; Die Steilschrift 92; Lust. Gesch. aus Franken 94; Rechenb. f. Schulen, 17 Hefte 96; Kurze bibl. Gesch., 17. A. 99; Erläut. zur bibl. Gesch. 98; Gr. bibl. Gesch. 99, 2. A. 00; Kurzweil, Hum. in fränk. Mundart 01; Vorbereitg fürs Gymnas. 02.

Ruda, Franz, DOeSchG., Journalist, H: der Zeitgs-Korresp. „Austria". Wien VIII, Strozzigasse 26. ()

Rude, Adolf, 🕮, Psychol., Rekt. Nakel a. d. Netze, Pos. (Schocken 1/5 65.) V: Quellen im Geschichtsunterr. 92; D. bedeutendsten evang. Schulordnungen d. 16. Jahrh. 93; Quellenleseb. f. den Gesch.-Unterr. an Volks- u. Mittelsch. 95; Bibliogr. d. Herbart. Pädag. Schule 96; Methodik u. Volksschulunterr. unter bes. Berücks. d. neueren Bestreb., I Gesinngs- u. Sprachunterr. 02.

Rudelli, W., s. Rud. Wolff.

Rudeloff, Max, ⚙, Ingenieur, Prf., stellvertr. Dir. d. kgl. mech.-techn. Versuchsanst. Charlottenburg, Berlinerstr. 151. (Hinrichshagen 23/10 57.) V: Hilfsmittel u. Verfahren der Materialprüfung 89. ()

Rudelsberger, Hans (Pf. Hans Moltan), 🎻, Chefred. d. „High-Life", RA. München, Giselastr. 16.

Rudio, Ferdin., A, Dr. phil., ThSchP., H: d. „Vierteljahrsschrift d. naturforsch. Ges." Zürich, Feldeggstr. 64. (Wiesbaden 2/8 56.) V: L. Euler 84; Elemente d. analyt. Geometrie d. Ebene (m. Prf. Ganter) 88, 5. A. 03, dto d. Raumes 91, 3. A. 01; Archimedes, Huygens, Lambert, Legendre, vier Abhandl. üb. d. Kreismessg mit einer Uebersicht üb. d. Gesch. d. Problems v. d. Quadratur d. Zirkels 92; Ueb. den Anteil d. mathem. Wiss. an d. Kultur d. Renaiss. 92; Erinnerung an M. A. Stern 94; Direktoren u. ehem. Prof. der eidgen. polytechn. Schule 94; Die naturforsch. Ges. in Zürich 1746 bis 1896 96; Zum 80. Geburtstag v. Fr. Beust 97.

Rudisch, P. Ludolf, (k.), ✝, reg. Prämonstr. Chorherr v. Geras, Pfarr. Trabenreith, Post Wappoltenreith, NOest. (Stangendorf 11/10 67.) V: D. Jungfrauenbund 01; D. Weg ins Kloster 01; Der marianische Wallfahrer 03.

Rudniki, Heinz v., s. Heinrich Ruhe.

Rudolf, Fr., s. F. Zurbonsen.

Rudolf, Franz, ♆, Bürgerschuldirekt., Red. v. „Oestr. Deut. Jugend" u. d. „Deut. Jugend", „Jugendschatz". Reichenberg, Böhm. (Ringelshain 51.)

Rudolph, C., s. Rud. Natscheradetz.

Rudolph, E., Prf., Dr. phil., GOLehr., UDoz. Straßburg i. E. V: Heimatkde von Elsaß-Lothr. 95, 2. A. 00.

Rübenkamp, Wilhelm, Volksschullehr. Crefeld, Lutherische Kirchstr. 5. (Goch 14/12 61.) V: Gesch. d. preuß. Staates 94, 2. A. 95; Tabell. Uebers. der preuß. Gesch. 98; Ideengang u. Grundgedanke litterar. Musterstücke 98; Wie sind die Kinder einer Klasse auf einen einheitl. Standpunkt zu bringen? 00; Präparation u. Lehrstunde 00; Vaterl. Gesch. f. die Oberstufe 01; dto für die Mittelstufe 01.

Rueber, Carl Edl. v., OeF., Dr. phil., Conceptsbeamt. im k. k. Handels-Minist. Wien VII, Schottenfeldgasse 77. ()

Rübezahl, H. F., s. F. H. Ascher.

Rübsam, Jos., ♛, Verkehrs♛, Dr. phil., fürstl. Taxisscher Archiv R. Regensburg, Dechbettenerstr. 96. (Fulda 24/12 54.) V: Kirchen- u. staatsrechtl. Stellung der Abtei Fulda 79; Heinrich V. v. Weilnau 81; Abt von Fulda als Erzkanzler der Kaiserin 83; Fuldaer Chronik des Apollo v. Vilbel 89; J. B. v. Taxis 89; Z. Gesch. d. internat. Postwesens im 16. u. 17. Jahrh. 92; Zur Gesch. d. Verkehrs im Elsaß u. in Lothr. 93; Stammtafeln u. Stammbaum d. Fürstenhauses Thurn u. Taxis 95; Giubileo Thurn e Taxis (mit Figini) 99.

Rücker, August, ♆, Komposition geistl. Volkslied., Prediger d. Visch. Methodistenkirche. Pforzheim, Baden, Altstädter Kirchenweg 8, Zionskapelle. (Frankenbach, Württ. 8/12 71.) V: Im höhern Chor 98; Soli Deo gloria 01. *

Rücker, Fritz (Pf. Fritz vom Berg), ASV., Jagd, ♆, 🎻, ⌂, 🐕, städt. Lehrer u. Jagdmaler. Berlin N, Badstr. 26. (Weidelbach 1/7 67.)

Rücker, Julius, 🕮, Hauptlehr. emer. Breslau, Adalbertstr. 27 I. (20/9 39.) V: Handbuch f. den Unterr. in Gesch. u. Erdkde 2c. 83, 4. A. 92; Naturlehre 85; Deut. Spr. u. Rechnen 85; Unterr. nicht vollsinniger Kinder, 2. A. 85; Heimatkde sämtl. Kreise Schlesiens, 3.—6. A. 01. H: Schulkal. f. 70; Deutsch. Taschenb. 76 ff.

Rückert, Eugen, s. Max Träumer.

Rückert, Karl Theod., (k.), Dr. phil., o. UP. Freiburg, B. (Beckstein a. T. 2/2

40.) **V:** s. 1902, S. 1189. ()

Rückner, Herm., VB, ⚓, Nov., Roman, ♆, /, Kritik, Kaiserl. Marinesekr. Wilhelmshaven a. d. Jahde, Kronprinzenstr. 12 II. (Dittersbach 9/10 68.) **V:** Matrosengesch. 91; Liebe, N. 96, 2. A. 96; D. alte Ommo u. s. Maat u. and. Seegesch. 96.

Ruederer, Josef, Nov., ⊙. München, Herzog Heinrichstr. 20 II. (ebda 15/10 61.) **V:** s. 1902, S. 1189. ()

Rüdiger, Alois, s. Alois Rudolf Orliczek.

Rüdiger, Eduard (Pf. Amicus, Wilh. Friedrich, Ernst v. Gebra), ♆, /, ✓, Privatgel. Darmstadt, Kranichsteinerstr. 87, Villa Fölsing. (Erfurt 22/11 50.)

Rüdiger, Frau Pastor Minna, geb. Waack, ♛, christl. Romane. Lübeck, Charlottenstr. 11. (ebda 5/4 41.) **V:** Waldtraut 90/96, 10. A. 01; Ritter von der Hopfenburg 91/94, 4. A. 00; Frau des Ratmannen 92/95, n. A. 98; Barbara 93/94, n. A. 98; In der Dämmergsstunde 93/94; Treue um Treue 94; Er suchet das Verlorene 94; Antworten auf Ungefragtes 94: Lust und Leid der Kinderzeit 94; Um d. Glaubens willen 93; Habermanns Pflegesohn 95, 2. A. 00; Aus Großmutters Schatzkästchen 95; Gott mit dir, G. 95; Himmelsschlüssel, Erz. 94/02 XXXIX; Ehen werden im Himmel geschlossen; Gloria in excelsis 96; Auf rechter Straße, Erz. 97, 3. A. 02; Treue Minne 98; A. freien Reichsstädten 98; Heckenrosen 98; An Gottes Hand 99; Nov. 99; Lasset uns ihn lieben 00; Durch tiefe Wasser, R. 01; Nov. I 99, II 01; Ernsthafte Gesch. 01; Gott befohlen 01; Auf Umwegen, R. 02. **H:** Damenkalend. 00/01.

Rüdt, Phil. August, ⁂, ✝, ♛, Publizist., Dr. phil., Sprecher d. Freirelig. Gemeinde. München. (Mannheim.)

Rühl, Albert, Dr., Bürgermeister a. D. Breslau, Moritzstr. 13. **V:** Zur Reform d. Armengesetzgebg; Reichsgesetz über den Unterstützungswohnsitz vom 6. Juni 1870, Kommentar 91; Entwürfe zu Klagen, Klagebeantwortungen u. Berufungsschriften in Unterstützungswohnsitzstreitigkeiten nebst Anleitg z. Behandlg v. Unterstützgswohnsitz- u. Landarmensachen 91, 6. A. 99; Kommentar z. Personenstandsgesetz v. 6. Febr. 1875 in d. v. 1/1 00 an gelt. Fassg 90, 6. A. 00. *

Rühl, Franz, ♛, Ψ, Dr. phil., o. UP., russ. StR. Königsberg, Pr., Königstr. 39. (Hanau 26/10 45.) **V:** Quellen Plutarchs im Leben d. Kimon 67; Verbreitg d. Justinus im MAlter 71; Textesquellen d. Justinus 72; M. Juniani Justini epitome historiarum Philippicarum Pompei Trogi ex recensione 86; Eutropi breviarium ab urbe condita recognovit 87; Einzelheiten z. Gymn.-Reform 90; F. Gregorovius 91; Staat d. Athener u. kein Ende 92; Chronologie d. MAlt. u. der Neuzeit 97. **H:** A. Schmidt, griech. Chronol. 88; Gutschmid, Kl. Schriften 89/94 V; Briefwechsel von Th. v. Schön mit G. H. Pertz u. J. G. Droysen 96; Briefe u. Aktenstücke a. d. Nachlaß von F. A. v. Stägemann 99/02 III; Briefe von F. A. v. Stägemann an K. E. Oelsner 01.

Rühl, Hugo, Turnen, Dr., Prof., Stadtschulrat. Stettin, Friedrich Karlstr. 33. (Anklam 10/10 45.) **V:** Gesch. d. Leibesübgn in Stettin 87, Nachtrag 97; Entwicklungsgesch d. Turnens 94, 3. A. 02; (mit Dr. Götz) Anleitung zur Errichtg deut. Turnhallen 97; Deut. Turner in Wort u. Bild 01. *

Rühle, Otto, ♆, /, Kritik, Redakt. der „Volksstimme". Chemnitz, Sa. (Groß-Voigtsberg 23/10 74.) **V:** s. 1902, S. 1190. ()

Rülf, Isaak, VB., ⁂, Journ., Dr. phil., emer. Rabbiner. Bonn, Argelanderstr. 135. (Holzhausen 10/2 31.) **V:** s. 1902, S. 1190. ()

Rümelin-Oesterlen, Frau OBMeisterin Natalie v., Kritik, Frauenfrage u. Frauenarb., **Ue:** EFIS. Stuttgart, Kernerstr. 28. (ebda.) **Ue:** Theuriet, Prinzess. Immergrün 84; Gertruds Geheimnis 88; Zum Kinderparadies 88; Mein Onkel Scipio; D. kleine Gab; Gérards, Heirat 85; Delpit, Ein Mutterherz 85; Halévy, Criquette 85; Hugh Conway, E. Familiengesch. 96; Lebend od. tot 87; Haggard, Jeß 88; Oberst Quaritch 89; Feuillet, Tageb. e. Frau 87; Wood, Auf d. Fährte 88; Bigarreau, Eine Undine; Philipp, Jack u. seine drei Flammen; Gunter, Potter u. Texas; Murray, Ein gefährl. Werkzeug; De la Brête, Mein Pfarrer u. mein Onkel; Mariet, Die Künstlerin; A. Daudet, Port Tarascon, Jack; Filon, Violette Merian; Goncourt, D. Brüder Zemzanno; Malot, Heimatlos (sans famille); Savage, Meine offizielle Frau; Prinz Schamyls Brautwerbung; Schultz, Jean v. Kerdren; Alan St. Aubyn, Einer alten Jungfer Liebestraum; Tim.; Lesueur, Passion slave; De Coulevain, D. siegreiche Eva. **H:** Jahrb. f. Frauen 99.

Rümker, K. v., ✓, Dr. phil., ao. UP. Breslau, Kaiser Wilhelmstr. 68 III. (23/5 59.) **V:** D. Ausbildg d. prakt. Landwirts 96. ()

Rümly-Müller, Frau Mathilde (Pf. Peter Rümly), VB., DSch., Jugendnov., Roman. Berlin W, Kurfürstenstr. 56. (Magdeburg 7/6 37.) **V:** Sohn des Hauses 90; Schüssel u. Topf 93; Tochter d. Justizrats 93; Mißverständnisse 95; Freunde 96; Waisenknab 96; Bellina 98; Leidenschaft. 98; Die Nonnenmühle 01.

Ruempler, Alexander (Pf. C. A. Repler), Roman, Nov., **Ue:** E, Red. Berlin W 57, Culmstr. 30. (Lehnin 20/1 50.) **V:** Ged. 70; Roman 02.

Ruepprecht, Christ., Kultur♛, Bibliothekwiss., Dr. phil., Sekretär der UBibl. München, Arcisstr. 46 III r. (ebda 31/8

58.) **V**: Herzog Albrecht V. v. Bayern 83; Der Mensch u. s. Wohnung 85; Biblioth. Handb. f. kunstgewerbl. Schulen (Museen) 89; Münchens Bibliothek. 90; Ueb. Inkunabeln 91; Die Bücherſammlgen d. Univ. München 92; München 98. **H**: Die Information d. Kurfürſten Maximilian I. von Bayern f. ſ. Gemahlin 95.

Rueß, Ferd., tironiſche Noten u. griech. Tachygraphie, Dr. phil., GP. München, Steinsdorfſtr. 6 III. (Augsburg 30/5 53.) **V**: Tachygraphie d. Römer 79; Griech. Tachygraphie 82; „L" u. d. Durchſchneidung in den tironiſchen Noten 83; Tironiſche Endungen 89; Gabelsberger u. die tironiſchen Noten 91; Ausführl. ſtenogr. Wörterbuch nach Gabelsbergers Syſtem 96, 2. A. 03; Geſch. d. Gabelsberger Stenogr.-Zentralvereins in München von 1849—98 99; Stenogr. Handwörterbuch nach Gabelsb. Syſtem 00.

Rüſt, Frl. Edela (Emma Reichel), /, Roman, Nov., Skizzen, O. Berlin NW 21, Pritzwalkerſtr. 4 IV r. (Königsberg i. Pr. 18/10.) **V**: Die beiden Doktoren, L. 95; Das Interview, L. 96; Die Anhöh-Straße, R. 01: Frauenherzen, R. 02; Die Baron'ſche, R. 02; Mammons Geleit, R. 03; D Weib des Andern, R. 03.

Ruete, Edmund, Metriſche **Ue**: aus d. Engl., Dr. phil., OLehrer. Bremen, Rutenſtr. 27. (ebda 1/10 58.) **V**: Die Correſpondenz Ciceros 44 u. 43 83. **Ue**: R. Burns, Geb. 90; R. Browning, ausgew. Geb. 91; derſ., D. Handſchuh u. a. G. 97.

Rüthning, Guſtav, ♛, ◍, Dr. phil., Ob.-Realſch.-Prf. Oldenburg i. Gr., Auguſtſtr. 41. (Havelberg 2/1 54.) **V**: D. Feſtungskrieg und die Schlachten im dtſchen Reiche vom 10. bis zur Mitte des 13. Jahrh. 80; Tilly in Oldenburg und Mansfelds Abzug aus Oſtfriesland 90; Landeskde des Großherzogtums Oldenburg 93, 2. A. 01; Der ortsgeſch. Teil in P. Kollmann, ſtatiſt. Beſchreibg d. Gemeinden des Herzogt. Oldenburg 97; Wandkarte d. Herzogt. Oldenburg 01; Geſch. d. Oldenburg. Poſt 02.

Rüthning, Paul, ♆. Berlin N, Chorinerſtr. 66 I. (Havelberg 12/10 76.) **V**: Vergangenheiten, G. 96.

Rütteauer, Benno, Epik, ♆, Nov., Roman, /, Kunſt♛, Dr. phil. Mannheim P. 7. 13. (Oberwittſtadt 2/2 55.) **V**: Zur Vorgeſch. d. Kritizismus u. Idealismus, Eſſ. 82; Siebenſchön, Märchen 85; Sommerfarben, N. 89; D. kleine Volland, Legenden 91; Unmod. Geſchichten, N. 94, 2. A. 01; Zeitiges u. Streitiges, Eſſays 95; Heilige, N. 95, 2. A. 01; Zwei Raſſen, N. 98; Maler-Poeten, Eſſay 99; Walpurgisnächte, N. 00; Symboliſche Kunſt, Eſſ. 00; D. neue Troubadour, R. 01. **H**: u. überſ.: Aphorismen aus Stendhal 01. ()

Rüttimann, Philipp Anton, (k.), ✝, Ψ, Kaplan. Vals, Kant. Graubünden. (ebda 21/1 40.) **V**: Die Geheimniſſe der heiligen Dreieinigkeit 87. ()

Ruetz, Alfred, Dr. rer. politic., Politik, ✉, Kunſtkritik, **Ue**: R. 2. Red. d. „Rigaſchen Rundſchau". Riga, Domplatz 11/13. (Dorpat 9/3 76.) **V**: Zur Geſch. der ruſſ. Valuta-Reform 99.

Ruetz, Rich., Politik, /, **Ue**: R., Chefred. d. „Rigaſchen Rundſchau". Riga, Domplatz 11/13. (ebda 10.22/3 50.)

Rüxleben, Baronin Vally v., geb. v. Wolden (Pſeud. Hans Carmer), ♆, Nov. Wilmersdorf-Berlin, Wilhelmsaue 16. (Grünberg 2/2 64.) **V**: Wilde Blumen, G. 90; Licht u. Schatten, G. 93; Dirk Kluin, Ep. 95/99 II; Zwei ſtille Geſchichten, Nov. 97; Jelängerjelieber, Ged. 97; D. Gundel v. Birkenhof, N. 98; Was d. Liebe vermag, M. 98.

Ruff, Joſef, populäre ⚷, Hygiene, Dr. med. Karlsbad. (Altverbasz, Ungarn 1/7 46.) **V**: ſ. 1902, S. 1192. ()

Ruff, Otto, (k.), Publizift, Red. des „Wahrheitsfreund". Augsburg. ()

Ruge, Sophus, ◍, Dr. phil., Geh. HofR., ThSchP. Dresden, Cirkusſtr. 29. (Dorum 26/3 31.) **V**: Geogr. ꝛc. 63, 13. A. 00; D. Chaldäer Seleukos 65; Verhältn. d. Erdkde z. d. verwandt. Wiſſenſch. 73; Weltanſchaug des Columbus; Turanier in Chaldäa 77; Peſchels Geſch. der Erdkunde, 2. A. 78; Kl. Geogr. 78, 6. A. 99; Geſch d. Auguſtusbades 80; Geſch. d. Zeitalters d. Entdeckungen 83; Abhandl. u. Vorträge z. Geſch. d. Erdk. 88; Erſte Landesvermeſſung Sachſ. v. M. Oeder 89; Columbus 91, 2. A. 02; Entwicklg d. Kartogr. v. Amerika b. 1570 92; D. Entdeckung d. Seewegs u. Oſtindien 1497 bis 98 98; Norwegen 99; Die transſibiriſche Eiſenbahn 01.

Ruhe, Heinrich C. F. (Pſ. Heinz v. Rudniki)), ♛, Litt., /, Dr. phil. u. Dr. jur. h. c., Prof. a. D. **Ue**: EFPR. Heidelberg. (Hannover 18/11 47.) **V**: ſ. 1901, S. 1184. ()

Ruhe, Frau Johanna, geb. Sakowski, **Ue**: EPoln. Heidelberg. Ortelsburg 5/5 54.) **V**: ſ. 1901, S. 1185. ()

Ruhemann, Alfred, BP., Politik, Krit., Nov., /, Litt-u. Kunſt♛, ◍, **Ue**: EFI. Brüſſel, 34 Rue de Comines. (Berlin 3/12 56.) **V**: ſ. 1902, S. 1193. ()

Ruhland, Max, Archäologie, Dr. phil., OLehrer. Bonn a. Rh., Riesſtr. 21. (Cöln 10/4 68.) **V**: D. eleuſiniſchen Göttinnen; D. eleuſin. Göttinnen, Entwicklung ihrer Typen in der attiſchen Plaſtik 01. [ſtätt.

Ruhl, Lalla, ſ. Martha Kempner-Hoch-

Ruland, Karl, ♛, Dr. phil., SchulR., Kreisſchul-Inſp. München-Gladbach. (Rheydt 9/8 38.) **V**: ſ. 1902, S. 1193. ()

Ruland, Ludwig, (k.), ✝, Milit.-Geiſtl. Mainz, Boppſtr. 60. (München 16/9 73.)

V: Gesch. der kirchl. Leichenfeier, · Gekr. Preisschr. 01.

Ruland, Wilh., PA., /, ⊙, Dr. phil., ChefRed. des „Ill. Salonblatts". München, Neuturmstr. 1. (Bonn 15/10 69.) V: Adler u. Doppelaar, Dichtg 91; Des HerzensWellenschlag, R. 92; Pro Patria, Dichtg 93; Max v. Mexico, Dichtg 93; Rhein. Sagenbuch 94; Légendes du Rhin 94; Himmel u. Erde, Dichtgn (m. L. Kiesgen) 94; Aennchen von Godesberg, D. 95, 3. A. 99; Hexe von Gleichenberg, G. 95, 2. A. 96; Riviera-Skizzen 95; Der Mönch von St. Georgenberg, Dr. 96; Kinderlieder, 10. Tsd. 97; Kleists Amphitryon, Studie 96; Friedhofsrosen, G. 97; Der Konkurrent, L. 98; Saul, Dr. 99; Litt. Golgatha, Stud. 00. ()

Rullmann, Wilh., ⊙, Roman, /, Red. d. „Tagespost". Graz, Lessingstraße 28. (Bieber 10/12 41.) V: Gesch. d. dtsch.-franz. Kriegs 71; Heimkehr d. Vermißten 71; Aus d. Elsaß 72; V. Genfersee 73; M. Bianca, Sch. 81; D. Geschiedenen, Sch. 82; Seltsame Gesch. 91; Land u. Freiheit 93. ()

Rumbauer, Frl. Martha, DSch., Nov., /, **Ue**: I. Berlin W, Winterfeldtstr. 24. (ebda 22/10 62.) V: Von d. Ufern d. Ganges, L. 81; Röm. Mosaik 83, 4. A. 91; Fünf Jahre in Ostafrika 87; Unter d. Nordlicht, N. 88, 3. A. 91; In d. Sternenbannerrepubl. 00, 2. A. 02.

Rummel, Walther Frhr. v., /, ⊙, RA. München, Bürkleinstr. 12 I. (Nürnberg 15/4 73.) V: Glücksmärchen, D. 00; Simplicissimus, Dr. 01; D. Hofpoet, L. 02.

Rumpelt, Alex., Dr. jur., Nov., Roman, Länder- u. Völkerkde, **Ue**: I. Taormina, Sizilien. (Radeberg i. S. 26/5 64.) V: Gretchen Pech, N. 94; Sizilien und die Sizilianer 02.

Rumpelt, Anselm (Pf. Alexis Aar), ♆, Dr. jur., GRegR. Dresden. (10/2 53.) V: Irrlichter, G. 78; Unfall- u. Krankenversf. für Land- u. Forstwirtschaft im Kgr. Sachsen 88; Die Inval.- u. Altersversichg, 2. A. 91; Krankenversf. d. Arbeiter 92; Allg. Baugesetz f. d. Kgr. Sachsen, 2. A. 02.

Rumpf, Konrad, DOeSchG., Dr. phil., Red. d. „Deut. Ztg." Wien VIII, Buchfeldgasse 6.

Runge, Friedr., ♛, Prof., Osnabrück, Arndtstr. 13 C. (ebda 13/4 55.) H: Klöntrups Niederdeutsch-Westphäl. Wörterbuch 90. V: Osnabrücker Geschichtsquellen 94 II; Gesch. d. Rats-Gymnasiums zu Osnabrück 95.

Runge, Georg, s. Georg Brinkmann.

Runge, Hermann, ♆, Nov., Unterarzt im Inf.-Regt. 57, z. Z. Berlin NW, Philippstr. 23 p. (Hamm 11/1 76.) V: Vanitatum vanitas 98. ()

Runge, Hermann, ♛, Dr. phil., U.-Bibliothek. Greifswald, Roßmarkt 9. (Bad Essen 14/9 63.) V: Courtilz d. Sandras u. die Anfänge d. Mercure hist. et polit. 87; Gesch. des Osnabrücker Buchdrucks I 93.

Runge, Max, Gynäkologie, Dr. med. o. UP. Göttingen, Kirchweg 5. (Stettin 21/9 49.) V: Krankh. d. 1. Lebenstage 85; Lehrb. d. Geburtshilfe 98; Lehrb. der Gynäkologie 02.

Runge, Otto, BP., ChefR. d. „Nordd. Allg. Zeitung". Berlin-Schöneberg, Wielandstr. 20. (10/6 64.)

Runkel, Ferd., BP., Litt♛, /, Ψ, ♛, ⚔, Kritik, Leutn. d. L. Berlin-Friedenau, Schmargendorferstr. 5 I. (Hanau 23/12 65.) V: s. 1902, S. 1195. ()

Runtemund, Andreas August, ♆, Lehrer. Eisbergen a. Wes. (Haspe 18/11 77.) V: Kampfesrosen 98; Innenleben 00. ()

Runze, Fried. Wilhelm (Pf. M. Nicolaus), /, Inh. e. Litt. Bureau. Halle a. S., Sophienstr. 25 a. (Jahnsfelde 14/1 39.) V: Zeitgedichte 82; Patriot. Gedenktage 88; Jeder Mann u. jed. Groschen, P. 90; D. kl. Patriot 91; Stoffe u. Entwürfe 2c. 91/94; Zollernruhm 2c. 92; Reden 2c. 91/95 III; 25 Kinderlieder 93; Gustav Adolf 94; Deutschlands große Zeit 1870/71 95; Bes. Kennzeichen, Vaudeville 95; Ali der Boy 99; Silentium! akad. Vierreden 98; Am Grabe 99; Reden bei festl. Gelegenh. IV 99; Stille Nacht, heilige Nacht 93; Elternabende, Ansprachen I. 00, II. 01.

Runze, Georg August Wilhelm, ⁂, †, ℙ, Dr. phil., D., ao. UProf. Berlin-Großlichterfelde, Geibelstr. 6. (Woltersdorf 13/2 52.) V: Schleiermachers Glaubenslehre 77; Ontolog. Gottesbeweis 81; Grundriß d. ev. Glaubens- [u. Sitten-] lehre 83/84 II; Studien zur vergl. Religionswiss. I: Sprache u. Religion 89, II: Psychologie d. Unsterblichkeitsglaubens 94, III: Doppelsinn des Jonâzeichens 97; Prakt. Ethik 91; Die akad. Laufbahn und ihre ökon. Regelung, 1. u. 2. A. 95 (anon.); F. Nietzsche als Theologe u. als Antichrist 96; Katechism. d. Dogmatik 97; Religionsphilosophie 01. H: Deter, Gesch. d. Philos., 7. A. 01.

Runze, Max, ⁂, Balladenforschung, Musik, ♆, ⚔, /, Dr. phil., Prediger. Berlin NW, Paulstr. 9. (Woltersdorf 8/8 49.) V: Kants Kritik an Humes Skeptizismus 80; Kants Bedeutung 81; K. Loewe 84; Schriften zur Balladenforschung u. Charakteristik Loewes 85/88 (daraus einzeln: L. redivivus 88); L. Giesebrecht und C. Loewe 94; Hegel und F. v. Baader 92; Schlichte Blätter 94; Weihnachtsmärchen u. Legenden 95; Beim Königsreg. 70/71 96; Friedrich d. Heldenkaiser 98; C. Loewe 01; Goethe u. Loewe 01; D. musikal. Legende 02; Handbüchl. d. Religionslehre 02. H: Loe-

wes hebr. Gesänge 82; Arien aus ungedr. Opern u. Orat. C. Loewes 92 III; C. Loewe, Hohenzollernalb. 98 II; Ges. Ausg. der Balladen, Legenden, Gesänge C. Loewes 99/01 XVII.

Rupertsberger, Mathias, Naturwiss., Pfarrer. Ebelsberg, OÖe. (Peuerbach 29/3 43.) V: Biologie d. Käfer Europ. 80; Die biolog. Litter. über diese 94.

Ruppel, Willy, Polit., ✉, /, Red. d. „Kleinen Presse". Frankfurt a. M., Mittelweg 31. (Buchholz b. Cobl. 9/9 74.)

Ruppert, Theodor, ⚙, Verleger u. Red. der „Münchner Bau-Zeitg." München, Hans Sachsstr. 15 I. (Eltmann 28/4 69.)

Rupprecht, Eduard, ✝, Kirchenrat, D., Pfarrer. Sausenhofen, Mittelfranken. (Azendorf, OFr. 2/3 37.) V: Was ist Wahrheit 74—77 III, 2. A. 79; D. Anschauung Wellhausens vom Pentateuch 93; Das Ende des Weltlaufes, Einführ. in die Neutest. Weissagung 94; Pseudodaniel u. Pseudojesaja 94; Das Rätsel des Fünfbuchs Mose, 4 Bde, 94—97; Die Kritik nach ihrem Recht u. Unrecht 97; Handbuch der Einleitung in das Alte Testament 98; Erklärte deutsche Volksbibel, illustr. 00; Das Christentum von D. Ad. Harnack 01.

Rupprecht, Otto, Generalsekr. der nationalliberalen Partei d. Prov. Westfalen, H: d. „Rhein.-Westfäl. polit. Nachrichten". Dortmund. (Augsburg 10/11 55.) ( )

Ruprecht, Wilh., ✉, Dr. d. Staatswiss., Vrlgsb. Göttingen, Herzberger Chaussee 49. (ebda 6/6 58.) V: s. 1901, S. 1187. ( )

Rusche, Nicolas, s. C. Ochsenius.

Ruseler, Georg, LB., ⊙, ♆, Satire, Lehrer. Oldenburg i. G., Werbachstr. (Obenstrohe 11/1 66.) V: D. Stedinger, Tr. 90, 4. A. 91; Dathans Zweifel, Tr. 91; In Hölle u. Schattenreich, Litt. Sat. 91; M. Servet, Tr. 92; König Konradin, Tr. 93; A. Günther, L. 95; Ged. 95; Gudrun, Sch. 97.

Ruß, Victor Wilhelm, Dr. jur., Wien I, Kolowrat-Ring 7. (ebda 28/5 40.) V: An die Wähler d. Bez. Leitmeritz 79; Ein Verkehrsministerium 79; Ein Donau-Elbe-Kanal 82; Der Sprachenstreit in Oesterr. 84; Eine Schiffahrtsstraße Donau-Moldau-Elbe 87. H: Ed. Glawecek, Goethe in Karlsbad, 2. A. 83. ( )

Russak, Hugo, Kritik, /, ⊙, Dr. jur. utr. Berlin W, Victoria Luise-Platz 9. (ebda 23/8 58.) V: Archidiakonat im MA. 82; Loge Nr. 2, Schw. 88.

Rusticus, s. M. Bauer.

Rustige, C., Major a. D. Bregenz, Oesterr., Kirchstr. 290 I. (Mainz 3/11 44.) V: Bunte Blätter, Reisebeschr. 88; Aus Garnis. u. Manöv., N. 90; Graf Lunara, N. 93; Waren einst zwei edle Polen, N. 94; Memoiren ein. Schwadronbockes, Hum. 94; D. Leutnants erste Liebe, N. 96; Max u. Moritz, H. 96; Dr. Diogenes, H. 96.

Rutari, Arthur, s. A. Levi.

Rutenberg, E., s. Betty Fischer.

Ruth, Alca, s. Nanny Lambrecht.

Ruth, M. v., s. Marie v. Schönberg-Reichstädt.

Ruths, Christoph, Psychol., Dr. phil. Darmstadt, Steinstr. 29. (Neutsch 20/12 51.) V: Ind. Unters. ü. d. Fundamentalgesetze d. psych. Phänomene 97: Einl. experim. Untersuch. ü. Musikphantome 2c.

Rutra, s. Arthur Pleißner.

Ruville, Matthias v., ASV., ♆, Nov., Skizzen. Stettin, Kronprinzenstr. 9 III. (Lübbenau 28/1 59.) V: Erinnergsblüt. 00. *

Ruysch, Otto, s. Otto Kemmer.

Rypl, Mathias, (k.), slav. ♛, Dr. phil., GP. Krumau, Böhm. (Schwihau 22/12 55.) V: Method. Elementarbuch der böhm. Sprache (m. A. Ritschel) 91; Method. Lehr- u. Uebungsb. d. böhm. Spr. 97 II, 2. A. 02; Böhm. Schulgramm. f. höh. Kl. 99.

Ryssel, Victor, ✝, altteſt. Exegeſe und orient. Sprach., D., Dr. phil., o. UPrf. Zürich-Fluntern, Plattenstr 32 (Reinsberg i. S. 18/12 49.) V: Synonyma d. Wahren und Guten in den semit. Sprachen 72; De Elohistae Pentateuchici sermone 78; Gregorius Thaumaturgus 80; Textkrit. Wert d. syr. Uebersetzgen griech. Klassiker 80/81 II; Ein Brief Georgs, Bischofs der Araber an den Presbyter Jesus 83; Untersuch. üb. d. Textgestalt u. d. Echtheit d. Buches Micha 87; Georgs des Araberbischofs Ged. und Briefe 91. **Neubearb.**: Furst, Hebr. u. chaldäisches Handwörterbuch 76; Bertheau, Kommentar zu Esra, Nehemia u. Esther 86; Dillmann, Kommentar zu Exodus u. Leviticus 97. **Mit H:** Kautzsch, Die heilige Schrift des A. T. 94, 2. A. 96; derſ., Die Apokryphen u. Pseudepigraphen d. A. Test. 00.

Rzesaz, Ernst (Pſ. Carl Ernst Altena), ♆, Ep., ⊙, Dr. jur. utr., RA. Aussig a. E., Böhm., Bielagasse 2 I. (Komotau 14/4 65.) V: Der junge Goldschmied, Dichtung 86, 5. A. 03; Cypressenzweige, Ged., 2. A. 89; Hie allzeit deutsch! Anth. 92, 2. A. 95; Im Sansara, Dicht. 93; Sylvesternacht, dr. Dichtg 95; Am Wall d. Markomannen, Anth. 97.

Rzesnitzek, Franz, (k.), ✉, Kreisschulinsp., Red. d. „Zweisprachig. Volksschule". Pleß, OSchles. (Peiskretscham 6/3 61.) V: Kurzer Wegweiser für den Unterr. in uns. Volksschulen mit bes. Berücks. zweisprach. Verhältn. 98; Geschichtl. Lern- u. Wiederholungsstoff. Ausg. A 00, 2. A. 01; Dass. Ausg. B. II 98, 2. A. 00; Der gesamte Unterr. auf der Unter-, Mittel- u. Oberstufe der zweisprach. Volksſch. I Unterstufe 01, II Mittelstufe 02.

S.

Saal, E. M. vom, s. Eug. Ritt. v. Mor.

Saalfeld, Günther Alexander Ernst Adolf, VB., klass. Ψ, Kult.♛, Lexikogr., Leiter des Werbeamtes im Allg. D. Sprachverein, Dr. phil., GOLehr. a. D. Berlin-Friedenau, Sponholzstr. 11 I. (Hamburg 10/4 52.) **V:** Index Graec. vocabulorum in linguam Lat. transl. 74; Griech. Lehnwörter i. Lat. 77; C. Jul. Cäsar; Italograeca, 1. u. 2. A. 82; Küche u. Keller in Altrom; Hellenismus in Latium 83; Haus u. Hof in Rom im Spiegel griech. Kultur 84; Griech. Vokabularium 84; Thesaurus Italograecus 84; Lautgesetze der griech. Lehnwörter im Lat. 84; Dtsch.-lat. Handbüchlein d. Eigennamen a. d. alten, mittl. u. neuen Geogr. 85; Wegweiser auf d. Gebiet d. Eigennamen 85; Die neue deutsche Rechtschreibg 85; Aus d. Jugendzeit 88; V. Lotto u. wider dass. 88; Sprachreinigendes u. Sprachvereinl. (Splitter u. Balken) 88; Helgoland 90; De Bibliorum Sacrorum Vulgatae Edit. Graecitate 91; Lose Blätter 95; Katechism. d. Rechtschreibung 95; Schreib' deutsch! 97; Fremd- u. Verdeutschungswörterb. 98; Inhaltsverz. d. Veröffentl. d. A. d. Spr.-Vereins 1888 bis 1900, 03. **Bearb.:** Müller, Wörterb. b. Ausspr., 7. A. 87.

Saalschütz, Louis, ⅄, Dr. phil., ao. UP. Königsberg i. Pr., Tragheimer Pulverstraße 47. (ebda 1/12 35.) **V:** Der belastete Stab 80; Bernoullische Zahlen 93.

Saar, Ferdinand v., VB., ♆, ☉, Nov. Blansko, Mähren. (Wien 30/9 33.) **V:** Heinrich IV. D., 2. A. 72; Novellen a. Oesterr. 76; D. beiden De Witt, Tr., 2. A. 81; Gedichte 82, 2. A. 87; Tempesta, Tr. 82; Drei neue Nov. 83; Thassilo, Tr. 86; Eine Wohlthat, Dr. 87; Schicksale, N. 89; Frauenbilder, N. 92; Schloß Kostenitz, N. 93; Wiener Elegien, 1. u. 2. A. 93; Herbstreigen, 3 Novell. 97; Pincelliade 97; Nov. 97 II; Nachklänge, N. Ged. u. Nov. 99; Camera Obscura, N. 01. ()

Saar, Karl, s. Ch. Claud-Saar.

Sabarth, Victor (Pf. V. Dornfeld), ☉, ♣, Kgl. Forstmeister a. D. Hannover, Wiesenstr. 51. (Ratibor 17/9 50.) **V:** Tiefenthal, Erz. 94; Germanicus, Dr. 94; Ch. Corday, Dr. 95; Des Hauses Ehre, Dr. 96; Ganganelli, Dr. (übers. ins E.) 98; Vater vergieb ihnen, bibl. Dr 99; Zwei Hohenzollern, Dr. 00; Almansor, Schw. 01.

Sabel, E., Oberstleut. a. D., Geflügel- u. Kaninchenzucht, Pferdekenntn., **Ue:** F. Trier. (Sobernheim 4/11 24.) **V:** Leitf. d. Pferdekenntnis, 2. A. 77; Anleitung z. Hühnerzucht 79, 2. A. 81; Mittel z. schnell. u. wirtsf. Förderung der Geflügelzucht 81; Züchtungslehre 82; Reißerts Katechismus der verb. Laubhühnerzucht 84; Die Wild- u. Hausenten 86; Anweisung zur Kaninchen-Züchtg 91, 3. A. 98; Naturgesch. u. Anweisung zur Züchtg v. Perlhuhn, Truthuhn u. Pfau 92, 2. A. 96. **Neubearb.:** Pribyls Geflügelzucht, 4. A. 99. **Ue:** Esspanet, Züchtung d. Hühner u. Kücken 83, Kaninchenzucht 83.

Sabin, J., s. Jos. Silbermann.

Sach, Aug., Topogr., ♛, Dr. ph., OLehr. GP. Hadersleben. (Kesdorf 28/1 37.) **V:** H. Brüggemann 65, 2. A. 95; J. Rachel 69; Charakterspiegel in Sage u. Gesch. 75; Carstens Jugend- u. Lehrjahre 81; Dtsche Heimat 85, 2. A. 02; Dtsches Leben in d. Vergangenheit 90/91 II; Ursprung der Stadt Hadersleben und das Stadtrecht Herzog Waldemars 1292 92/93; Schleswig-Holst. Heimatkde, 18. A. 99; Geogr. von Schl.-Holstein, 8. A. 97; D. Herzogt. Schleswig in ethnogr. u. national. Entwcklg 96/99 II.

Sachau, Eduard, Orientalist, Dir. des Seminars f. orient. Sprachen, Dr. phil., o. UP., GRegR. Berlin W, Wormserstr. 12. (Neumünster 20/7 45.) **V:** Gâwaliki Murrab 67; Theodoro Mopsuesteni fragmenta Syriaca 69; Inedita Syriaca 7; Ueb. d. Reste d. syrisch. Uebersetzgn klass.-griech. nichtaristotel. Litt. 70; Chronol. oriental. Völker 78/79; Syrisch-röm. Rechtsbuch a. d. 5. Jahrh. 80; Reise in Syrien u. Mesopotamien 83; Alberunis Indien 87, 88; Neuarab. Volkslieder aus Mesopotamien 89; Zur histor. Geogr. v. Nordsyrien 92; Katalog pers. Handschriften 89; Altaramäische Inschrift auf der Statue d. Königs Panammu v. Sam-al 93; Muhamedan. Erbrecht v. Zanzibar u. Ost-Afrika 94; Skizze d. Fellichi-Dialektes v. Mosul 95; Poesie in d. Volkssprache d. Nestorianer 96; Aramäische Inschriften 96; Muhamedan. Recht 97; Katalog der syrischen Hdschften d. Kgl. Bibliothek zu Berlin 99 II; Am Euphrat und Tigris, Reisebericht 00. **H:** der Lehrbücher d. Oriental. Seminars seit 90; der Mitteilgen des Oriental. Seminars 98.

Sacher-Masoch, Hulda v., geb. Meister (Hulda Meister). **Ue:** EFISPort. Lindheim b. Büdingen. (Strasburg i. WPr. 17/2 56.) **V:** Italien. Grammatik 84. **Ue:** G. Sand, Indiana 83; P. Mantegazza, India 85; Serao, Märtyrer d. Phantasie 86; Mantegazza, Ueb. d. Geschlechtsverhältnisse des Menschen 86; Simon, Kaiser Wilhelm und sein Hof 86; Alarcon, Dreispitz 86; Montepin, D. große Loos 94; Theuriet, Raymonde 98.

Sachisthal, Kurt, ⁄, ⚙, ⁂, **Ue:** EFHS, Inhab. des „Technolog. Bureau", Red. d. „Dtsche Wagenbauzeitg", d. „Centralbl. f. Wagenbau", d. „Marché Universel" u. d. „Universal Market". Berlin-Wilmersdorf, Wilhelmsaue 26. (Magdeburg 4/2 66.)

V: D. Wagenbau a. d. Berl. Gewerbe-Ausst. (mit G. Mießen) 96; D. Theaterprobe, L. 00; Export-Handb v. Deutschland 02. Ue: Monet u. Dardenne, D. Ausrüstg d. franz. Binnenschiffahrts-Häfen 94; Timonoff, D. Katarakte d. Dnjepr 94; Buis, D. neue Pastor 97; Bürgermeister Säbel 97.

Sachs, Erich, ✠, Nov., Cand. jur. et cam. Berlin W, Potsdamerstr. 96 a. (ebda 16/4 82.) V: Ein Lebensmorgen, Sk. 99; Worte d. Seele, G. 00.

Sachs, Joseph, (k.), ⚔, Dr. phil., GP. Baden-Baden, Langestr. 81. (Freiburg i. B. 7/6 61.) V: Lehrb. d. eben. Elementar-Geometr. 90/97 II—VIII; Lehrb. d. projektiv. Geometrie I 00, II 01.

Sachs, Joseph, (k.), Dogmatik, ⁂, Dr. phil., Lyceal Prf. Regensburg, A 243 II. (Kraiburg 17/3 54.) V: Metaphysik i. Geiste d. hl. Thomas v. Aquin 90, 2. A. 96; D. ewige Dauer d. Höllenstrafen 00. ()

Sachs, Karl Ernst Aug., Dr., Romanist, Real GPrf. Brandenburg a/H., Annenstr. 10. (Magdeburg 31/3 29.) V: Ueb. d. Zusammenhang der provenzal. Poesie m. d. üb. mittelalt. Poesie 54; Macaulay, England 60; Grammat. d. engl. Spr. v. Fieber II 61; Scott's Memoiren; Sand's Petite Fedette; Sand, Mem. au diable; Ben Nowa, Sejanus; Voltaire, Mahomet; Le trésor de Pierre de Corbiac; Beiträge z. Kunde alt-franz., engl. u. provenzal. Litt. 67; Franz.-dtsch u. dtsch-franz. Wörterb. II 69, 14. A. 83; Ueb. den heut. Stand d. roman. Dialektforschg 74; Fr. Diez u. d. roman. Philologie 78; Shakespeare-Ausg. m. deutsch u. engl. Einleitung 83; Schulwörterb. d. franz. u. dtschn Sprache, 3. A. 00; Suppl. z. Gramm.-Encykl. Wörterb. 96.*

Sachse, Dr. Heinr., s. Heinr. Loewe.

Sachse, Hugo, ✠, Versicherungsbeamter. Elberfeld, Neue Gerstenstr. 7. (Barmen 5/3 78.) ()

Sachse, Johs Jos., (k.), ✠, ⚔, Kgl. Schulrat. Heiligenstadt, Eichsf. (Brehme 29/9 41.) V: Allg. deutsches Rechenbuch 73; Allg. Arithmetik u. Algebra 74; Reformvorschläge 74; Substitutionsmethode 74; Algebra f. Gymnasien 76; D. fünfte merkwürdige Punkt im Dreieck 75; Deutsche Grammatik 75, 85, 99; Deut. Orthogr. 76; Mathem. f. dtsche Lehrerbildgsanstalten u. Lehrer 78/86 VIII; Gesch. u. Theorie der Erziehungsstrafe 78, 93; Methodik d. Rechnens u. d. Raumlehre 95/99 III; Rechenhefte 86/01 VI; Raumlehre f. Volksschulen 87/99; Rüstzeug des Lehrers im Kampfe d. Schule geg. d. Sozialdem. 91/99; 50 Aufg. aus dem Gebiete d. Kranken-, Unfall- 2c. Versichg 91; Rechenunterr. i. d. Volkssch. 93. ()

Sachsse, Eugen, D., o. UP., U Prediger, H: v. „Halte was du hast". Bonn. (Cöln, Rh. 20/8 39.) V: Ursprung u. Wesen des Pietismus 84; Evangelisch. Katechetik 97. ()

Sachsse, Hugo, Staats- u. Kirchenrecht, Lic. theol., Dr. jur. u. phil., o. UP. Rostock, St. Georgsstr. 2. (Minden 8/4 51.) V: De oeconomia cantici canticorum 75; D. Lehre v. defectus sacramenti 81; E. Ketzergericht 91: Bernardus Guidonis Inquisitor u. die Apostelbrüder 91; Mecklenb. Urkunden u. Daten, Quellen vornehmlich für Staatsgesch. u. Staatsrecht Mecklenburgs 00.

Sack, Eduard, ✠, Red. d. „Frankfurter Zeitg". Frankfurt a. M., Oederweg 108. (Kl. Blandau 31/8 31.) V: s. 1902, S. 1201. ()

Sackewitz, Rich., Nov., Philatelie, ✉, Bankbeamt. Berlin-Friedenau, Fregestr. 63. (Jatznik i. Pomm. 22/6 57.) ()

Sadger, Isidor, Litt.-Kritik, Dr. med., Nervenarzt. Wien IX/1, Liechtensteinstr. 15. (Neu-Sandec, Galizien 29/10 67.)

Sadil, Meinrad, (k.), DDeSchG., ✪, Epik, Capitul. d. Stiftes Schotten, Prof. Wien I, Freyung 6. (Nebes, Mähren 30/7 64.) V: Der Menschensohn, Dr. 97, 2. Tauf. 00; Tantalos, Tr. 00; Otfried, erz. Dchtg 03.

Sägmüller, Joh. Bapt., (k.), ✝, UP. Tübingen. (Winterreute 24/2 60.) V: Die Papstwahlen u. d. Staaten von 1447 bis 1555 90; D. Papstwahlbullen u. d. staatl. Recht der Exklusive 92; Zur Gesch. d. Kardinalates 93; Thätigkeit u. Stellg d. Kardinäle bis Papst Bonifaz VIII. 96; Lehrb. d. kath. Kirchenrechts I 00, II 02.

Saenger, S., ✎, ⚔, litt. u. sozialpolit. Essay, Dr. phil., GOLehrer. Berlin W, Nürnbergerstr. 36. V: Syntakt. Studien zu Rabelais 88; J. Ruskin 01; John St. Mill 01.

Saenger, Woldemar Horst (Pf. Woldemar Horst), VB., ✎, ♛, Kunst ♛, ⚙, Roman, Politik, Ue: FER. Basel, Schw., Bahnhofstr. 121. (Weimar 30/5 52.)

Saget, P. (Pf. R. Treuhorst), Journalistik, ✠, ✎. Bad Honef a. Rh. (Bonn 27/4 59.) ()

Sagitta, s. Willy v. Reiswitz.

Sahli, Hermann, innere ✗, Dr. med., o. UP. Bern, Hirschengraben 6. (ebda 23/5 56.) V: Topograph. Percussion im Kindesalter 82, 2. A. 99; Lehrbuch der klinischen Untersuchungsmethoden 94, 3. A. 01/02.

Sahr, Julius, Germanistik u. neuere Sprachen, Dr. phil., Prf., Oberl. a. D. am kgl. Sächs. Kadettenkorps. Red.: „Ehlermanns franz. Uebungsbibl." Gohrisch b. Königstein (Elbe). (St. Petersburg 23/8 59.) V: Verzeichnis d. Shakesp.-Burns-Scott-Carlyle-Ausstellg 88. H: Erckmann-Chatrian, Waterloo 92, 3. A. 97; Taine, Napoleon Bonaparte 97; Gutzkow, Zopf u. Schwert (zum Uebers. ins Französ. bearb.) 95; Lessing, Minna v. Barnhelm 96; Benedix; D. Hochzeitsreise 97; H. Sachs u. J. Fischart, ausgew. u. erläutert 99; D. dtsche Volkslied ausgew. u. erläut. 01.

Sailer, Josef Benno, Journal., Hum., Lokal♛, oberbayr. Dial.♆, /, △, Mitarb. d. „Münchn. Neuest. Nachr." München, Prinz Ludwigshöhe. (ebda 21/5 66.) V: München wie es ißt, trinkt, wohnt u. sich vergnügt, Lokalhum. 00. ()

Saint-Paul, s. Charles Thomassin.

Saitschick, Rob., Dr. phil. Zürich. Grütlistr. 17. V: Dostojewski u. Tolstoi 92; Meister d. schweiz. Dichtg d. 19. Jahrh. 94; Goethes Charakter 98; Aus der Tiefe 99; Genie u. Charakter 00.

Salken, Fritz v., s. K. G. W. Henzen.

Sakrosankt, H., s. Helene Druskowitz.

Salburg Falkenstein, Edith Gräfin (Pf. E. Salburg), ♀, ♆. Schloß Leonstein a. d. Steyr, OOe. (ebda 14/10 68.) V: s. 1901, S. 1193. ()

Salburg-Falkenstein, Graf Theodor, ♆, mod. Epik, Dr. jur. Schloß Leonstein a. d. Steyr, OOe. (ebda 7/1 70.) V: Ein Mönch, Ep. 91; Ernst Freiherr, Ep. 94; Buch der Phantasieen 00; Liebesgesch. 02.

Saldau, s. Cäsar Edl. v. Scheidlein.

Saleck, A., s. A. Schröter.

Salicius, Joh., s. Joh. Weidenholzer.

Salinger, Eugen. VB., Roman, Nov. Wien III, Ungargasse 50. (Göttingen 1/7 40.) V: Hr. Frank-Pickharter, R. 61; Wahlverwandtschaft, R. 81; Allerlei Herzensgesch., N. 82, 2. A. 85; Doppelprobe, L. 82; Schicksalstrag., R. 83, 2. A.; Aus m. Studienmappe 85; Tolle Braut, R. 85; Vor Tagesanbruch, R. 88 III; Zu häßlich, Roman e. Kindes 88; Die Platonischen, L. 90; Kinder d. Zeit, Erz. 91, 2. A. 03; Bühne d. Lebens, N. 95; Ein moral. Stück, R. 96.

Salis, Ludw. R. v., Kirchenrecht, Schweizerrecht, Dr. jur., o. UP., Präs. d. Nordost-Bahn u. der Jungfraubahn. Bonn u. Zürich. V: Beiträge z. Gesch. d. persön. Eherechtes 86; Publikationen d. tridentin. Rechts d. Eheschließung 88; Ehescheidungs- u. Ehenichtigkeitssachen ausländ. Ehegatten i. d. Schweiz 88; Jesuitenverbot in der schweiz. Bundesverfassung 90; Religionsfreiheit in d. Praxis 92; Schweiz. Bundesrecht 91/93 IV; Rechtsquellen d. Kant. Graubünden 87/91 II; Leges Burgundionum 93; Entwickl. d. Kultusfreih. 94; D. Erlaß eines BGB. 95; Haftpflichtanspruch in Gegenwart u. Zukunft 97. ()

Salis-Marschlins, Baronin Meta v., Dr. phil. Marschlins b. Chur. (ebda 1/3 55.) V: s. 1901, S. 1194.

Salis-Soglio, P. Nicolaus v., (k.), OSB. Beuron, Hohenzoll. (Greifenstein, Schweiz 22/7 53.) V: Familie v. Salis, Gedenkbl. aus d. Gesch. Graubündens 91; Convertiten d. Fam. v. Salis 92; Regesten d. i. Archive d. Geschlechtsverb. derer v. Salis befindl. Pergament-Urkunden 98.

Salkowski, Ernst, mediz. ⚗, Dr. med., ao. UP. Berlin NW, Paulstr. 9. (Königsberg i. Pr. 11/10 44.) V: Praktikum d. physiolog. Chemie, 93, 2. A. 00.

Sallis, Joh. Gust., ♂, /, ⚔, Ue: Sp., Verleger. München, Nymphenburgerstr. 57. (Dessau 4/3 54.) V: s. 1901, S. 1195. ()

Sallmann, Karl, /, Ψ, †, Dr. phil., Pfr. Kirchhain, Reg.-Bez. Cassel. (Cassel 20/1 37.) V: Beethoven 70; Deutsche Mundart in Estland 73; Burkhardt Waldis 74; Deut. Lesb. f. höh. Lehranst., I 75, 4. A. 99, II 76, 2. A. 82, III 77; Lexik. Beiträge zu dtschen Mundart in Estland 77; N. Beitr. 80; Nachlese 87; Weihnachten in Sage, Spiel u. Sitte 87; K. Hoheisels deutsche Grammat. f. höh. Unterrichtsanstalten umgearb. 79, 3. A. 86; Luther im häusl. Kreise 79, 2. A. 80; Glossen zur Lutherbibel 80; W. Smets 81; Häupt. d. Methodismus 81; Unf. Vornamen 82; Gesangbuchvotum 84; Gründung d. russ. Staates dch Germ. 84; Neues Gesangb. 84; E. Geibels patriot. Lyrik 85; E. Geibel 86; K. Harms 86; Noch einmal das neue Rigaer Gesangbuch 86; Luthers angebl. Selbstmord 90, 2. A. 91; Wesen u. Wirksamkeit d. Jesuiten 91.

Sallwürk, E. v., ♇, roman. Ψ, Dr. phil., GHofR., ThSchDoz. Karlsruhe, Nowacksanlage 17. (Sigmaringen 7/5 39.) V: Ferientage 77, 2. A. 97; Herbart u. seine Jüng. 80; Handel u. Wandel d. pädagog. Schule Herbarts 85; Fénelon u. d. Litt. d. weibl. Bildg in Frankreich 86; Gesinnungsunterr. u. Kulturgesch. 87; Staatsseminar f. Pädagogik 90; Volksbildung u. Lehrerbildung 91; Art u. Bedeutung einer kulturgemäßen Schulaufsicht 93; Die formalen Aufgaben d. deutschen Unterr. 95; Pestalozzi 97; Fünf Kapitel vom Erlernen fremder Sprachen 98; D. didaktischen Normalformen 01; Haus, Welt u. Schule 02. Ue: Rousseau, Emil, 2. A. 92 f.; Locke, Gedanken über Erziehg 83, 2. A. 97; Shakespeare (Auswahl f. Schule u. Haus) 89 ff. H: Voltaire ausgew. Werke 78/84 VI; Herbart, pädagog. Schriften 90 II, 6. A. 95; Diesterweg, Darstell. s. Lebens u. s. Lehre u. Auswahl aus s. Schriften 99 III.

Sallwürk, Edmund von, dtsche Litt., Dr. phil., GLehr. Karlsruhe i. Bad., Nowacksanlage 11. (Baden-Baden 12/4 74.) V: Aucassin u. Nicolete 96; Stimmen der Einsamkeit 00. *

Salomon, Ferdinand, BP., Dr. jur. Berlin-Großlichterfelde, Ringstr. 78. (2/10 57.) ()

Salomon, Jul., Chefred. d. „B. Börsenkour." Berlin W, Friedr. Wilhelmstr. 24.

Salomon, Ludw., VB., Litt.♛, Nov., Dr. phil., Red. Elberfeld, Friedrichschulstr. 19. (Gorden 25/11 44.) V: Unter d. Halbmond, N. 70; Verwehte Spuren, N. 73; Helldunkel, N., 2. A. 77; Gesch. e. Geige,

N. 77; Gesch. d. dtsch. Nationallitt. d. 19. Jahrh. 81, 2. A. 87; Aus d. Künstlerwelt d. Rokokozeit 91; Deutschl. Leben u. Streben im 19. Jahrh. 94; Signora Francesca, N. 96; Spaziergänge in Südital. 97; Gesch. d. dtsch. Zeitgswes. I 00, II 02. H: K. v. Wolzogen, A. von Lilien, N. 81.

Salomon, Max, ✗, spez. ♛ d. ✗, Dr. med., Arzt, SanR. Berlin SW, Hafenplatz 4. (Schleswig 5/4 37.) V: Gesch. der Glycosurie 71; Krankheiten d. Linsensystemes 72; Ueb. Klassificierung d. typhoiden Krankh. 75; Ueb. d. Wert d. Gymnasialbildung u. mediz.-histor. Kenntnisse f. die Mediziner 78; Entwickelg. d. Medizinalwes. in England 84; Biogr. hervorrag. Aerzte I 85; Handb. d. speziellen internen Therapie 85, 3. A. 97; G. Baglivi u. s. Zeit 89; D. Kinderheilstätten an d. deut. Seeküsten in ihrem Kampfe gegen d. Tuberkulose 99; Amatus Lusitanus u. s. Zeit 01. H: Germain Sée, Krankheit. d. Lunge 86/87 III; Die Lehre vom Stoffwechsel und von der Ernährung u. s. w. 88; Klinik der Herzkrankheiten I 90. ()

Salpius, Friedr. v., Gesprächs-Litteraturen, LGerR. a. D. Berlin NW, Beethovenstr. 1. (ebda 5/9 31.) V: Ergänz. z. Wechsel-O. u. z. HGesB. 00; Paul v. Fuchs, brandenb.-preuß. Staatsmann 77. ()

Saltarino, Signor, s. H. W. Otto.

Salus, Hugo, ✒, ⊙, Dr. med., Frauenarzt. Prag, Heinrichsgasse 25. (B. Leipa 3/8 66.) V: Ged. 98, 2. A. 01; Neue Ged. 99; Ehefrühling 00, 3. u. 4. Tauf. 02; Reigen, G. 00, 2. A. 02; Susanna im Bade, Versp. 01; Ausgew. Ged. 01; Christa, ein Evang. d. Schönh. 02, 2. A. 02; Ernte, G. 03.

Salvisberg, Paul v., Dr. phil., Hochschulwesen, Kunst♛, Theaterkritik, H: d. „Hochschul-Nachrichten". München, Goethestraße 66 I. (Zofingen 26/4 55.) V: Rudelsburg 79; Die Kunst auf d. Schweizer. Landesausstellung 83; Kunsthist. Studien 84/86; Kosmopol. Spaziergänge d. Korpsburschen Kurt v. Terzenheim 86; Kösener Almanach 87/88; Chronik d. deutsch-nat. Kunstgewerbe-Ausstellg. München 88; Das Duell u. d. academ. Jugend 96; Radfahrsport in Bild u. Wort 97; Von München bis in die Pyrenäen 98. H: Academ. Monatshefte, Jahrg. I—X. ()

Salzer, P. Anselm, klass. Ψ, Germanistik, Dr. phil., GP. Seitenstetten, NOest. (Waidhofen a. d. Ybbs 56.) V: D. christl.-röm. Hymnenpoesie u. Otfried v. Weißenburg 83; Ueb. Koglhubers Otfried-Uebers.; D. Sinnbilder u. Beiworte Mariens in d. deutsch. Litt. u. lat. Hymnenpoesie d. MAlt. 93. **Bearb.**: Lindemann, Litt.-Gesch., 7. A. 98; DtscheLitt.-Gesch. 03.

Salzger, Anton A., Reiselitt,, ♛, ⊕, ✗, H: u. Chefred. d. „Führer durch die Bade-, Brunnen- und Luftkurorte nebst Heilanstalt.-Verzeichn. v. Mittel-Europa". (6. A. 01.) Wien V/1, Margarethenstr. 76. (Graz 30/11 61.) V: Reise- u. Touristenalmanach v. Oest.-Ung. 01.

Salzmann, Erich, BP., Red. d. „Tag" u. d. „Berl. Lokalanz." Berlin S, Sebastianstr. 81. (Frankfurt a. O. 7/4 40.) ()

Salzmann, Ernst, ♜, Erz., Rektor, Prf., Dr., Schulinsp. Stuttgart, Schlosserstr. 11. (Eßlingen 14/5 48.) V: D. Menschenrassen 79; Hinter Klostermauern, Erz. 86; Gesch. e. schwäb. Erziehungsanstalt (Ecole des Demoiselles) aus der Rokokozeit 86; Liebenzell u. s. Umg., 2. A. 00; Ausgew. Ged. für Schule u. Haus 92, 2. A. 99; Aladin, Zauberspr. 95; Führer zur Auswahl empf. Schrift. u. Spiele f. die Jugend 95, 96, 97, 98.

Samarow, Gregor, s. O. Meding.

Samassa, Paul, BP., Politik, Dr. med. et phil., Prf., Red. d. „Alldeutsch. Blätter". Berlin-Grunewald, Margarethenstr. 5. (Laibach 15/9 68.) ()

Samberger, Karl M., (k.), ✒, G.-Musiklehr. München, Knöbelstr. 11 III. (Kösching 5/1 22.) V: Dur u. Moll, Dichtgn 66; Ein Kirchenjahr, Tagebuchblätt. d. Organisten Stillbach 83; Eine Oktave Abecestudien aus der Fibel u. Bibel 95.

Sambeth, Georg, (k.), ♛, GP. u. Bezirksschulinsp. a. D., Pfr. a. D. Mergentheim, Württ. (ebda 7/11 25.) V: De Romanorum coloniis; Glocken d. Pfarrgem. Ailingen 74; Alte Constanzer Landkapitel Theuringen 2c. 86/92; Constanzer Synode v. 1567 91 f.; Kapuzinerkloster u. Maria-Hilf in Mergentheim 94. ()

Samhaber, Ed., ✒, Epik, ⊙, Prf. Linz a. D., Mozartstr. 21. (Freistadt, Oest. 26/12 46.) V: s. 1902, S. 1205. ()

Sammler, Frau Marie Anna (Pf. Carl Hermann, von jetzt ab: Marie Mohr), ⊙, Märchen. Meerane i. Sachs., Marienstr. 24 II. (Plauen i. V. 21/3 70.) V: Vogtländ. Bauernehre, L. 02. *

Samosch, Siegfr., BP., PA., /, Essay. Reiselitt., Red. d. „Nationalztg." Charlottenburg, Joachimsthalerstraße 7/8. (Breslau 1/3 46.) V: Sittendramen d. jüng. Dumas 73; Ital. u. franz. Satiriker 79; P. Aretino u. ital. Charakterköpfe 81; Machiavelli als Komödiendichter u. Ital. Profile 85; Ariosto als Satiriker u. Ital. Porträts 91; Sizil. u. a. Streifzüge 92; Provenzal. Tage und Span. Nächte 93; Nach Lourdes u. Monte Carlo u. vom Spieltische zur Wahlurne 94; Pariser Feste u. Streifzüge in die Normandie, Bretagne u. Vendée 97; Span. Kriegs- u. Friedensbilder 01. ()

Samson, Heinr. (Pf. Dr. Dreibach), (k.), Hagiologie, Liturgie. Dr. jur. utr., Vikar. Darfeld in Westf. (Beckum 1/9 44.) V:

D. Schutzheiligen 89; D. Heiligen als Kirchenpatrone 92; Die Allerheiligen-Litanei 94; D. Armen-Seelen-Andacht 95; D. drei Festtage n. Weihnachten 96; Fastenzeit u. Charwoche 97; Myrrhengarten 99; Ludgeri-Büchlein 99; St. Josefs-Büchlein 00; St. Annen-Büchl. 00; Maria Kevelaer 00; Hl. Kreuz-Büchlein 01; St. Michaelis-Büchlein 01; Advents-Büchlein 02; Christ ist erstanden 02.

Samter, Heinrich (Pf. Erich Marthens), Naturwissensch., Dr. phil. Charlottenburg, Herderstr. 14. (Grünberg 7/9 62.) **V:** D. hohe Sonnblick 92; Buch d. Erfindungen 93; Die Milchstraße 95. ()

Samtleben, Gustav, ✝, Apologetik u. Homiletik, Litt., Kritik, Dr. phil., ev. Pfr. Thondorf b. Siersleben, Prov. Sachs. (Wimmelrode 14/2 61.) **V:** Geulincx e. Vorgänger Spinozas 85; Glauben u. Wissen 95; Die Evangelien des Kirchenjahres in ihrer Verwendung zu kurzen Ansprachen bei Taufen 96; Barbarossa, patriot. Festspiel 96; Durch Nacht zum Licht, Dr. 99; Gesch. u. Sagen der beiden Mansfelder Kreise 99/00; D. Episteln d. Kirchenjahres in ihrer Verwendung zu kurzen Ansprachen bei Taufen 01; Spruch-Abreißkalender für das christl. Haus für 1902, 01, für 1903, 02; Pax vobiscum, ein Sang aus d. Mansfelder Lande 02.

Samuel, Carl, Chefred. d. „Berl. Börsen-Ztg". Berlin-Großlichterfelde, Boothstr. 2. ()

Samuelo, s. Herm. Kornfeld.

Samuely, Nathan (Pf. Weritas), Erz., Nov. Lemberg, Passage Hausmann 7. (Stryj 28/2 47.) **V:** s. 1902. S. 1206. ()

Samwer, Karl, ♿, ♛, Dr. jur., Dir. d. Gothaer Lebensversich.-Bank. Gotha, Ohrdruferstr. 4. (ebda 17/4 61.) **V:** D. Streit um d. goth. Domänen 00; Herzog Friedrich von Schleswig-Holstein 00. **H:** Schleswig-Holst. Befreiung (aus d. Nachl. K. Jansens) 97.

San Callisto, Marchese di, s. Carl Maria Kaufmann.

Sandberger, Adolf, Musik♛, Dr. phil., ao. UP., Componist. München, Prinzregentenstr. 48. (Würzburg 19/12 64.) **V:** Leben u. Werke P. Cornelius 87; Ludwig d. Springer, Op. 92; Chabriers Gwendoline 93; P. Cornelius Cid 93; Gesamtausgabe der Werke des Orlando di Lasso seit 94; Beiträge z. Gesch. d. bayer. Hofkapelle unter dems. 94; Denkmäler der Tonkunst in Bayern seit 00; Darin Ev. F. Dall' Abaco 00; J. K. Kerll 02.

Sande, Ludw. v., s. L. Grabinski.

Sanden, Hans Frhr. v., Roman. Tussainen, Ostpr. (Wiese 10/3 57.) **V:** Schlafende Augen 97; Ulanengesch. 98; Kleingesch. 98; Brod u. Salz, R. 99; D. Albermädel 02.

Sander, Herm., Litt.♛, ♛, Kritik, /, ORealschDir. Innsbruck, Museumsstr. 31. (Zell 8/12 40.) **V:** s. 1902, S. 1207. ()

Sander, Frau Dr. Pauline, Märchen, Humor, /. Berlin SW, Hagelsbergerstr. 37/38 I. (ebda 30/1 47.)

Sandor, Ormanos, s. Frau Marg. Fedderssen-Böhme.

Sandorf, s. Jenny Morgan.

Sandré, Emil Camillo Walther (Pf. Der lange Doctor), Jagdsport, American Dentist. München, Theatinerstr. 44. (Dresden 5/8 63.) **V:** Schopenhauers Aesthetik 92; Jagd m. Lockinstrumenten 00; Ein Jagdausflug im heilig. Lande; D. Pachtrevier der Ebene u. seine Behandlung; D. Drilling, 2. A.; Der automat. Hammer; Lehrb. d. Füllens d. Zähne m. cohäsiv. Gold.

Sandt, Max, /, ♛, ♎, **Ue:** EF, Geschäftsführ. d. Kunstver. f. Rheinland und Westf. Düsseldorf, Bahnstr. 6. (Stolp i. Pomm. 11/11 60.)

Sandvoß, Franz (Pseud. Xanthippus), Germ., Krit., Litt.♛, ♛, GLehr. a. D. Weimar, Bürgerschulstr. 3a. (Berlin 20/11 33.) **V:** So spricht das Volk 60; Anmerk. z. dtschn Mythologie 63; Rede auf Uhland 64; Mythos v. Brunhild-Dornröschen u. Siegfried 67; Sprichwörterlese aus Burkhard Waldis 66; Freidank mit krit.-exeget. Anm. 77; Das Wort sie sollen lassen stahn 78; Spreu, erste bis fünfte Haupfel 79/83; Röm. Xenien 85; Kalypso 86; Berlin u. Lessing, Friedr. d. Große u. d. dtsche Litt. 86; Neujahrsgabe 86; Was dünket Euch um Heine? 88; Jole, Dr. 90; Bahn frei! Aphorismen zur Technik d. dtschn Dichtg 92; Gräfin Clotilde, L. 94; Gute alte deutsche Sprüche 96.

Sanftleben, Alfred (Pf. Slovak), **Ue:** FEISHPort., Anarchismus, Sozialismus. Los Angeles, Calif, 633 Towne Ave. (Naumburg a. S. 23/8 71.) **V:** Nachruf an Herrn Dr. phil. H. Fritz 93; Unser Scherb! 98. **Ue:** P. Krapotkin, Der Wohlstand für Alle 96; Rossi, Utopie u. Experiment 97; M. Guyan, Die Assoziationen der Intelligenzen, d. Willen, d. Sensibilitäten 98. ()

Sans Gêne, s. Anna Hill.

Santa-Paol, Theodor, s. P. Th. Falck.

Sapper, Carl, ●, Dr. phil., UDoz. Leipzig, Königstr. 7, Treppe B II. (Wittislingen 6/2 66.) **V:** Grundzüge d. physikal. Geogr. von Guatemala 94; Das nördl. Mittelamerika 97; Ueber Gebirgsbau und Boden d. nördl. Mittelamerika 99; Mittelamerik. Reisen u. Studien 02. ()

Sapper, Gustav, ♛, Dr. phil., Bibliothetar im Ausw. Amt. Berlin W, Barbarossastr. 76. (Havelberg 11/8 66.) **V:** Beitr. z. Gesch. d. preuß. Polit. u. Strateg. 1744 91.

Sappho, s. Editha Freiin v. Reizenstein.

Sarasin, Fritz, Naturwissenschaft, Dr. Basel (Schweiz), Spitalstr. 22. (ebda

$^{3}/_{12}$ 59.) **V:** (mit Paul Sarasin) Ergebnisse naturwissenschaftl. Forschgen auf Ceylon 87/93 III u. Atlas; Materialien z. Naturgesch. der Insel Celebes 98/01 IV. ( )

Sarasin, Paul, Naturwissenschaft, Dr. Basel (Schweiz), Spitalstr. 22. (ebda $^{11}/_{12}$ 56.) **V:** S. den Vorigen. ( )

Saravus, German vom, s. Gabr. Glaß.

Sarnen, Sadi, s. Georg Böhlje.

Sarnighausen, Frau Ulla (Pf. Ulrich Hagen), Nov., Jugenderz., O. Hamburg-Eimsbüttel, Wiesenstr. 3. (Rostock $^{8}/_{1}$ 54.) **V:** Meckelnbörger Stadt- un Dörpgeschichten, 1. u. 2. A. 01.

Sarnow, Emil, VB., ⁄, Archäologie, Bibliothekw., Dr. phil., Bibliothekar an der Stadtbibl. Frankfurt a. M. Oberursel a. Taunus. (Schwerin $^{10}/_{10}$ 63.) **V:** Lit. Quelle d. cykl. Theseusthaten 94.

Sarrazin, Gregor, Ψ, Dr. phil., o. UP. Breslau. (Graetz $^{13}/_{5}$ 57.) **V:** Wigamur 79; Octavian 85; Beowulf-Stud. 88; Th. Kyd u. s. Kreis 92; Shakespeares Lehrjahre 97; John Gays Singspiele 98. **H:** Alexander Schmidt, Shakespeare-Lexikon, 3. A. 02.

Sarrazin, Otto, GOBauR. u. vortr. Rat im Minist. der öff. Arbeit. Berlin-Friedenau, Kaiserallee 117. (Bocholt, W. $^{22}/_{12}$ 42.) **V:** Taschenbuch z. Abstecken für Eisenb., 13. A. 02; Verdeutschgswörterb., 2. A. 88; Beiträge z. Fremdwortfrage 87.

Sarreiter, Jos., (k.), Litt., , GLehr. a. D. Speyer a. Rh. (Ebersberg i. OB. $^{11}/_{8}$ 42.) **V:** L. Aurbacher 80. **H:** L. Aurbacher, Volksbüchlein 78 f. II, Ges. größere Erzählungen 81/89, Historia von den Lalenbürgern u. a. Volkstümliches 97, Büchlein f. d. Jugend 98. [Schneider.

Sartorius, Benvenuto, s. Willkomm-

Saski, G., PA., ⁄, , Red. d. „Saskischen Zeitschr. f. d. Versicherungswesen" u. Lokal-Red. d. „Leipz. Tagebl.", **H:** der „L. C.-Zeitung" (Zeitschrift der im Coburger L. C. vereinigten Landsmannschaften auf deutschen Hochschulen), vereid. Sachverst. f. Presse-Angelegenh. b. Land-Ger. Leipzig, Elsterstr. 15. (Berl. $^{11}/_{12}$ 61.)

Sassenbach, Johann, PA., , Redakt. Berlin SO, Engelufer 15. (Breun, Rhnld. $^{12}/_{10}$ 66.) **V:** D. heil. Inquisition 93, 3. A. 00; D. Freimaurerei 96, 6. A. 99.

Sator, s. Friedr. Ludw. Götz.

Sattler, Arno Feodor, Red. d. „Leipz. Mitteilgen". Weida, Thür., Bahnhofstr. 40 I. (Tripits $^{28}/_{6}$ 33.) ( )

Sattler, Hubert, Augenheilkunde, Dr. med., GR., o. UPrf. Leipzig, Thalstr. 11 I. (Salzburg $^{9}/_{9}$ 44.) **V:** s. 1902, S. 1209. ( )

Sattler, Max Vinc., (k.), , ✝, Geistl. R., GP. München. (Tiefenthal, B. $^{22}/_{12}$ 27.) **V:** D. Diöcesan-Synoden 49; Dogmat.-histor. Abhandlg. üb. d. Wesen u. d. Unterscheidg d. Relig. 58; Gesch. der Marian. Kongregation in Bayern 64; D. kirchl. Erlasse f. d. Marian. Kongregat. 65; Litaneien-Kranz 66; Lehrb. d. bayr. Gesch. 68; Hymnen d. Kirche zu Weihnachten, Ostern u. Pfingsten 68; D. kirchl. Feier d. Gründonnerstags 69; Die kirchl. Feier d. Charfreit. 70; Abriß d. dtschn Gesch. mit einer Spezialgesch. Bayerns 70, 5. A. 87; Abriß d. Weltgesch. 71/73 III; Die kirchl. Feier d. Charsamstags 71; Jesu Lehrworte, Großthaten u. Leiden in chronol. Ordnung 77; D. Apostelgesch. des hl. Lukas 80; Septem Psalmi poenitentiales etc. 81; Ewige Anbetg d. allerh. Altarsakr. 82; Gesch. der Stadt Jerusalem 84; Abriß d. Kirchengesch. 84, 2. A. 90; Führer durch d. Panorama d. Kreuzigung Christi, 200. A. 85; Auszug aus d. Kirchengesch. 86; Die kirchl. Feier d. Charwoche 87; D. heil. Dreifaltigkeitsk. i. München 88; Jesu Gleichnisreden in chronol. Ordnung 89; Lehrb. d. bayr. Gesch. 89; Abriß d. bayr. Gesch. 89; Genealog. Tafel d. Hauses Scheyern-Wittelsbach 89; D. kirchl. Meßgebet a. d. Sonntagen d. Fastenzeit 90; Die 4 Bücher v. d. Nachfolge Christi, neu bearb. 91; D. in d. kath. Kirche gebräuchl. Nachmittags-Andachten 92; Das Gebet 93; D. römisch-kathol. Kirche die wahre Kirche Christi 94; Die Lehre von Gott d. Dreieinen 95. **Ue:** Bossuet, Darstellung der Lehre der kath. Kirche 96; Das allerh. Sakrament des Altares 97; Das Sakrament der Buße 98; Die Passionsgesch. Christi 99; Der Ritus bei Spendung der hl. Sakramente 00; Betrachtungen üb. d. 12 Hauptfeste Mariens 01; Christi Abschiedsrede an s. Apostel 02; Das Paschahfest bei Heiden, bei d. Juden u. Christen 03.

Sauer, August, Germanist, Dr. phil., o. UP. Prag-Smichow, Kreuzherrengasse 2 neu, 586 alt. (Wiener Neustadt $^{12}/_{10}$ 55.) **H:** d. „Euphorion" u. d. „Deut. Litt.-Denkm. d. 18. u. 19. Jh.", **MitH:** d. „Bibl. deut. Schriftstell. aus Böhmen". **V:** resp. **H:** J. W. von Brawe 78; Ueb. d. fünffüß. Jambus von Lessings Nathan 78; Studien zur Goethephilol. (m. Minor) 80; F. Raimund, Wke (mit Glossy) 81 III, 2. A. 91; E. v. Kleist, Wke 81/83 III; Gleim, preuß. Kriegslieder 82; Wien. Neudrucke 82 f. XI; Aus L. Löwe's Nachlaß 85; Stürmer und Dränger 85 III; Bürger, Ged. 84 u. Göttinger Dichterbund 87/95 III in Kürschners Deutsche Nation.-Litt.; Beitr. z. Gesch. d. dtsch. Litter. ꝛc. in Oesterr. (mit Minor u. Werner) 84; Frauenbilder aus der Blütezeit der deut. Litt. 85; Grillparzer, Werke, 4. A. 87 XVI, 5. A. 92/93 XX: J. P. Uz, Werke 90; Grillparzer, Ged., Jubiläumsausg. 91; Akad. Festrede zu Grillparzers 100. Geburtstage 91; O. Ludwig 93; F. Hölderlin 94; Aus d. alten Oesterreich 95;

J. G. Seume 96; J. Rank, Erinnerungen aus m. Leben 96; Proben eines Commentars zu Grillparzers Ged. 97|98; Die deut. Säculardichtungen an d. Wende d. 18./19. Jahrh. 00; Bericht über die kritische Ausgabe von Stifters Werken 00; Graf Casp. Sternberg u. sein Einfluß auf das geistige Leben in Böhmen 01; A. Stifters sämtl. Wke I 01; Briefwechsel zw. J. W. v. Goethe u. Caspar Graf v. Sternberg (Sternbergs ausgew. Werke I) 02; Ges. Reden u. Aufsätze z. Gesch. d. Litt. in Oest. u. Dtschland 02; Goethe u. Oesterr. I (Schrift. d. Goethe-Gesellsch. XVII) 02; Goethes Götz in d. Weim. Ausg., Bd. 8, 13, 39; Goedekes Grundriß zur Geschichte der deutsch. Dichtung, § 230, 298.

Sauer, Bruno, Archäologie, Dr. phil., o. UP. Gießen, Ludwigstr. 42. (Leipzig $^{19}|_{1}$ 61.) **V**: Anfänge d. statuarisch. Gruppe 87; Torso v. Belvedere 94; Das sogen. Theseion 99.

Sauer, Frau Hedda, geb. Rzach, ✾. Prag-Smichow, Kreuzherrengasse 2. (Prag $^{24}|_{9}$ 75.) **V**: J. Frühling, G. 92; Ged. 95; Ins Land d. Liebe, G. 00.

Sauerhering, Friedrich, ♕, Kunst, /, Dr. phil., Red. v. „Brockhaus' Konv.-Lexikon". Leipzig-Schleußig, Schnorrstr. 32. (Berlin $^{14}|_{3}$ 65.) **V**: Die Entstehung d. Friedens zu Schönbrunn i. J. 1809 89; Vademecum f. Künstler u. Kunstfreunde I: Geschichtsbilder 96, II: Genrebilder 97, III: Bildnisse 03.

Saul, Daniel, PA., ✾, O, /, Politik, Dr. phil., Korresp. d. „Frankf. Ztg". Stuttgart, Olgastr. 115. (Balhorn $^{2}|_{9}$ 54.) **V**: Die Stoiker, Schw. 89; Zur Begrenzung des Pyrrhonismus 92; Ged. 94; Schiller im Dichtermund 96; Die Verfass.-Revision in Württ. 99; Beitrag zum hess. Idiotikon 01.

Saunders, George, BP., Vertr. der „Times". Berlin NW, Dorotheenstr. 6. ($^{7}|_{10}$ 59.) ()

Saure, Heinrich, VB., franz. u. engl. Sprachlehrbücher, Dr. phil., Prf., Dir. a. D. Leipzig. (Landau $^{2}|_{11}$ 40.) **V**: Modern English Authors 98 XII; Auteurs franç. 99 VI; Deut. Litt.-Kunde; Erz. nach Dramen klass. Dichter 03.

Sauter, Benedikt, (k.), OSB., D., Abt v. Emaus. Prag. (Langenenslingen $^{24}|_{8}$ 35.) **V**: Choral u. Liturgie 68; Mönchtum u. s. Freunde 80; Heil. Meßopfer 93, 2. A. 01; Colloquien über die heil. Regel 00, 2. A. 01; Sonntagsschule d. Herrn 01|02 II.

Savits, Jocza, PA., O, Dramaturgie, Theater ♕, O Regiss. München, Königinstr. 4 II. (Török-Becse $^{10}|_{5}$ 47.) **V**: Therese Raquin, Dr.; Renée, Dr.; Flibustier, L.; Um Kopf und Herz, L.; Drei Einakter. ()

Sax, Emil, ✉, Dr. jur., o. UP. Prag. (Jauernig, Oest. Schles. $^{8}|_{2}$ 45.) **V**: s. 1901, S. 1203. ()

Sax, Oskar Adrian Ritter v. (Pf. O. Adrian), ✾, Ministerialbeamter. Wien I, Himmelpfortgasse 7. (Adrianopel $^{22}|_{4}$ 77.) ()

Sayce, Archibald Henry, Ψ (vergl. Sprachwiss.), L. L. D., D. D., UP. Oxford, Queens College. (Shirehampton $^{25}|_{9}$ 46.) **V**: Principles of comparative Philology 74|75; Introduction to the Science of Language 80; Inscr. of Van 82; Ancient Empires of the East 84; Alte Denkmäler im Lichte neuer Forschungen; Ueberblick üb. die jüngsten in Egypten 2c. erhalt. Bestätigungen bibl. Thatsachen 86; Lectures Babyl. Relig. 87; Races of O. T. 91; Higher Criticism. 93; Patriarchal Palestine 95; Early History of the Hebrews 98; Israel a. surrounding Nations 99; Assyrians and Babylonians 00. ()

Sayn-Wittgenstein Berleburg, Chlodwig Graf zu, G., Dichtg, Erz., ✾, /, Red. d. „Woche" u. d. „Berl. Lok.-Anz." Berlin SW, Tempelherrenstr. 18 I. (Schloß Dobritschan i. Böhm. $^{18}|_{7}$ 64.) **V**: Widukind 92; Saga, Dichtg 93; Aus m. Reiseerinnerungen (6 Erz.) 01; Währ. dreier Worte, Phant.; Wahn u. Wirklichkeit 02; Wer hat's gethan? 02; Um e. Minute, Erz. 02; Auf Deutschlds Edelsitzen (Serie) 02; D. Parlament d. Toten, Phant. 02. *

Scaillet, Frau Anni (Pf. früher Anna Schwarz), /. Wien IX, Helvagasse 1. (Freundorf, NOest. $^{2}|_{11}$ 72.) *

Scala, Ferdinand v., (k.), ♕, Volksdrama, OCap., Missionssekretär d. nordtirol. Kapuzinerprov., Festtagsprediger. Innsbruck, Kapuzinerkloster, Saggenstr. 6. (Bozen $^{28}|_{5}$ 66.) **V**: Fidelis v. Sigmaringen 96; Peter Mayr, Wirt an der Mahr 96, 2. A. 02; Maria Magdalena, Gräfin v. Martinengo de Barco 00; Andreas Hofer 02; Kriegserlebn. d. Patrioten Lorenz Rangger 02; Josef Franz v. Sales Huter, e. Patriot aus d. Franzosenkriegen 02.

Scala, Frau Maria v., geb. v. Bülow (Pf. Maria v. Nievenstern), ✾. Innsbruck, Haus Scala, Gänsbacherstr. 6. (Berlin $^{30}|_{6}$ 66.) **V**: Aphorismen 01.

Scala, Rud. v., ♕, Dr. phil., o. UP. Innsbruck, Haus Scala, Gänsbacherstr. 6. (Wien $^{11}|_{7}$ 60.) **V**: Der Pyrrhische Krieg 84; E. Geibel 85; Gesch. u. Dichtung 85; Die wichtigsten Beziehungen d. Orients z. Occid. i. Altert. 86, i. MA. u. in d. Neuzeit 87; Stud. d. Polybios I 90; Staatsverträge d. Altert. I 98; Griech. Gesch. I 99.

Scapinelli, Carl Conte, Roman, Nov., /, O. München, Columbusstr. 1. (Wien $^{17}|_{5}$ 76.) **V**: Bezirkshauptm. v. Lerchberg, R.

Scericus, F., s. F. Arnold Mayer. [03.

Schaaf, P. Hermann, /. Leipzig, Südplatz 1. ()

Schaarschmidt, Karl Max Wilh., ⁂, Dr. phil., o. Hon. UP., Bibliotheksdir., GRegR. Bonn. (3/11 22.) V: s. 1901, S. 1204. ()

Schabelsky, Frl. Elsa v. (Pf. P. Lorenz, Egor Schugoy), O, /. St. Petersburg, 18 Karawannaja. (Stupky, Rußl. 18/4 60.) V: s. 1902, S. 1212. ()

Schacherl, Anton (Pf. „Volapükist"), DDeSchG., Kulturforschg, Mythen, Nov., Red. der „Agrar. Presse". Budweis, Böhm., Reichsstr. 20. (Plattetschlag, Böhmen 24/11 72.) V: Zur neuesten Kulturforschung 95; Geheimnisse der Böhmerwäldler 99; Sagen u. Volksgstanzel a. d. Böhmerwalde 01. ()

Schaching, O. v., s. v. Denk.

Schachinger, Cölestin M., (k.), ✓, /, ♛, Red. d. „Oest.-ung. Bienen-Ztg.", Benefiziat. Stein a. D. (Königsbrunn 29/10 44.) V: Bienenzucht 78, 6. A. 03; Lehrsätze der Bienenzucht 80, 8. A.; Honig 85, 2. A. 90; Reise d. Ital.-Aegypt. u. Palästina 93; Führer durch Aggstein a. d. D. 96.

Schachinger, P. Rud., (k.), Germanist, OSB., Dr. phil., GP. Melk, ODe., Benedikt.-Stift. (Neustadt 6/7 54.) V: s. 1902, S. 1212. ()

Schachne, Frau Clara (Pf. C. Schott, Delphine Morcelly), VB., Roman, Nov., Märch., Hauswirtsch., Modeplaudereien, Ue: H. Leipzig, Moltkestr. 68 p. (Meseritz 9/6 64.) V: Verfall d. Staats durch d. Staat 85, 4. A. 86; Frühlingsreif 86; Heimat d. Frau 86; Hohetöchterschulenstreiche 89; Waldwächter, 2. A. 90; Gesellschafterin, 2. A. 92; Märchentante, 23. A. 97; Coupégeschichten 93; Angabe z. Stellg lebender Bilder 93; Im gold. Märchenhain 94; Im Zauberlande 95, 2. A. 97; Im Märchenreich 96, 35. A. 97; Für d. Kinderstube 96, 34. A. 97; Ernstes und Heiteres 96; Die Märchenfee 97, 20. A.; N. Erzählungen, 21. A. 98; Z. Männerfrage 98; Frau Kathi 01; Um d. Ehre willen 01; Die Pariser Range, I: Im moulin rouge 02, 2. A. 02, II: Im Quartier latin 02.

Schacht, August J. C. (Pf. Hans Bevern, Kurt Cornelius, Bernt Welcker), VBJ., Erz., Polit., O. Berlin W, Passauerstr. 29. (Altona 13/12 65.) V: Cholera-Epidemie i. Hamburg 1892/93; Hans. Sagen 95; Walters Bart, L. (m. A. Römer); Harms Söhne, R.; Rotwälsch od. Kalotschensprache; Geächtet, R. 97; Diana, R. 99. Ue: Bret Harte, Höhle am Hügel 97; Mark Twain, D. gestohlene weiße Elefant u. a. 97. ()

Schacht, Ernst, Red. d. „Dtsch. Tagesztg." Berlin-Steglitz, Potsdamerstr. 19 I. ()

Schacht, Franz, ✓, Dr. phil. Elmshorn, Schulstr. 62 I. (Sommerland 26/7 52.) V: Die Ausbildung d. Landwirts 84; Die landw. Lehrwirtsch. 87; Die Wieseneggen-Konkurrenz 87.

Schack, Hans (Pf. Franz Erbach, Hans Bern), †, ⁂, /, Politik, ✉, Skizzen u. kl. Erz., Chefred. d. „Lothringer Ztg." Metz, Belle Isleſtr. 31. (Niederauerbach 16/12 68.) ()

Schack, Wilhelm, Sozialpolitik, Handelswiss., Schriftleiter d. „Dtsch. Handels-Wacht". Hamburg, Große Reichenstr. 30. (ebda 19/5 69.)

Schade, Hermann, Red. des „Handelsstandes". Hamburg, Kl. Bäckerstr. 32. (Gerstungen 5/6 65.)

Schade, Osk., Germ., Dr. phil., o. UP., GRegR. Königsberg i. Pr. (Erfurt 25/3 26.) V: Dtsche Handwerkerlieder; Paradigmen zur dtschn Gramm. 60, 3. A. 73; Altdeutsches Wörterbuch, 2. A. 92 II. ()

Schädler, Franz, Politik, Dr. phil., M. d. R. u. des bayer. Landtags, Geistl. Rat, Dompfarrer. Bamberg. (Oggersheim 5/12 52.) V: L. Windthorst 91. ()

Schaefer, Alois, (k.), †, D., o. UP. Breslau, Kreuzstr. 42. (Dingelstädt 2/5 53.) V: Bibl. Chronologie 79; Gottesmutter in d. heil. Schrift 87, 2. A. 00; N. T. erklärt I: Thessal. u. Gal. Briefe 90, II: 1. u. 2. Korintherbrief 03, III: Römerbrief 91, V: Hebräerbrief 93; Aufgaben d. Exegese 90; Soc. Frage u. akad. gebildete Stände 91; Klerus u. soz. Frage 92; Einleitung in d. N. Testament 98.

Schaefer, Frau Anny, ✾, O, oberbayer. Dialektdichtg, /. München, Maximilianstr. 29 III l. (Diez 13/11 59.) V: Aus die boarisch'n Berg 91; Auf'm Sunnwendhof 92; Bauernliab 92; In d. zweiten Instanz 93; Der Zimmervestl 94.

Schaefer, Bernh., (k.), Exegese, D., Dr. phil., o. UP., Fürsterzbischöfl. Geistl. R. Wien XIX, Dollinergasse 10. (Stetten u. H. 26/1 41.) V: N. Untersuchungen über d. Buch Koheleth 70; Das hohe Lied 76; Relig. Altertümer d. Bibel, 2. A. 91; Bibel u. Wissensch. 81; Officium parvum B. M. V., 4. A. 95; O. Defunctorum 89, 3. A. 00; Einheit in Liturgie u. Disciplin f. d. kath. Deutschland, 2. A. 91. H: Kurzgef. wiss. Komment. z. A. u. N. T. XVII.

Schaefer, Carl, /, ⁂, ✉, Kult♛, Dr. jur., Ue: F. H: „Dr. Schaefers Rechtsmitteilungen". München, Maximilianstr. 29 III l. (Dresden 2/6 55.) V: Der kaufm. Rechtsschutz 89; Titurel 90; Wie gewinnt man einen Prozeß? 98; Das neue Urheber- u. Verlagsrecht an Lit.- u. Tonkunstwerk. 01.

Schaefer, C. Gust. (Pf. Andreclus), Verkehrsw., Kommiss.R. (früher O Postdir Sekr.) Dresden-Altst., Kl. Schießgasse 24. (ebda 18/6 57.) V: Gesch. d. sächs. Postwesens 79; Urspr. u. Entwickelung d. Verkehrsmittel 90; Schnellzugsfahrplankarte für Mitteleuropa 83; Drei Reformpunkte im Bereiche d. dtschen Reichspostverwaltung 80; Gesch. Entwickelung des Tierschutzes 88; Schutz d.

Tieren 91; Androclus-Kalender; Ratgeber in Einkommensteuersachen. ()

Schaefer, Clemens, ∩, Dr. phil., Assistent am physik. Institut. Charlottenburg, Physik. Inst. d. Techn. Hochsch., Berliner Str. (Remscheid 24/3 78.) **V:** Ueb. d. Einfluß der Temperatur auf d. Elastizität der Metalle 00.

Schäfer, Dietrich, ♛, Dr. phil., o. UP. Heidelberg. (Bremen 16/5 45.) **V:** s. 1901, S. 1206; ferner: Gesch. Dänemarks 02 V; Gesch. d. Hansa (Monographien z. Weltgesch.) 02; Kolonialgesch. 02.

Schäfer, Franz (Pf. Friedrich Hochländer), (k.), ⚙, Ingenieur. Dessau. (Mannheim 7/3 68.) **V:** Kraftversorgung d. deut. Städte durch Leuchtgas 94; Gas od. Elektrizität? 96; D. wirtsch. Bedeutg d. Wassergases f. d. Gegenw. 99; Die Gasfragen d. Gegenwart 01.

Schaefer, Friedr., VB., ♆, Bürgerschul-Lehr. Wolfenbüttel, Karlstr. 22. (ebda 26/9 57.) **V:** Im Ahnenhause d. Lehrer, Festdichtg z. Diesterwegfeier 91; Der Streit d. Stände, Vst. 92; Ged. 92; Das Köstlichste, e. M. 01; Heimatlieder 02.

Schäfer, Fritz, PA., ⚲, Regiss. Berlin NO, Elisabethstr. 30 I. (Breslau 19/4 43.) **V:** Seine Schwester, Schw. 89; Sie kann nicht schweigen, L. 89; Gilberte, Dr. 90; Sandmann, Vst. 91; Kellnerinnen, P. 92; Damenbad, Schw. 93; Vitriol, Dr. 93; Wir ehrlichen Berliner, P. 93; E. alter Sünder, Schw. 94; Moses, Sch. 94; Murillo, Schw. 94; Die erste Thorheit, Schw. 95; Berliner im Feuer u. Wasser, Vst. 95; Wir vom Bau, P. 95; Berlin O u. W, P. 95; A. d. Millionenstadt, P. 96; Bade-Engel, Opt. 96; Zwei Straßenjungen, Vst. 96; Spiritisten, Schw. 97; Auf dtschem Boden, Sch. 98; Unter fahrendem Volk, Vst. 99; Thielemanns Töchter, Sch. 99; E. schuldige Frau, Sch. 00; Im Strome der Zeit, Vst. 00; Ein Traum im Tannenwald, März. 00; Kinder d. Ostens, Vst. 01; Der Confusionsrat, Schw. 01. ()

Schaefer, Georg, ♛, Kunst♛, Dr. phil., o. ThSchP., GehR. Darmstadt, Zimmerstr. 10. (Mainz 13/4 23.) **V:** Hist. de Hohenzollern au moyen-âge 59; Denkmäler der Elfenbeinplastik d. großh. Mus. zu Darmstadt 72; Kunstdenkmäler i. Großh. Hessen, Kr. Offenbach 85; Kr. Erbach 91, Kr. Wimpfen 98; Dom zu Fünfkirchen 91; Kunsthist. Bilderkal. f. d. Großh. Hessen 96.

Schäfer, Georg, Roman, Humor, ✓, Rentbeamt. Gießen. (Schaafheim 1/11 40.) **V:** Ida v. Steinach 78; Drei Sterne 84; Silb. Glocken v. Mörlenbach u. d. Falschmünzer im Weschnitzthal 88, n. F. 96; Hexe v. Bingenheim 94, u. A. 98; Der wild. Frauen Gestühl, R. 98; Odenwald und s. Nachbargebiete 99.

Schaefer, Gottfried, Hippologie, Tierzucht, Veterinär✗, Dr. med. vet., Kreistierarzt a. D., Red. u. H: d. „Tierärztl. Centralanzeig." Berlin-Friedenau, Rheinstr. 21 I. (Friedberg 22/6 47.) **V:** Dtsche Viehseuchengesetz 86.

Schäfer, Gustav Adolf (Pf. Adolf Hirt), Stenographie, Red. d. „Schreibe wie du hörst". Leipzig-Reudnitz, Constantinstr. 16, Gartengeb. (Leipzig 2/3 69.) **V:** Dtsche Stenographie (Phonostenogr.) 1./5. A. 98. ()

Schaefer, Hermann, ♆, Kritik, Gutsbesitzer. Grethen b. Dürkheim a. H., Herzogmühle. (Dürkheim, Rheinpfalz 7/9 47.) **V:** Bunte Herbstblätter, G. 00. *

Schäfer, Jacob, (k.), Exegese, Dr. phil., Prof. am Bischöfl. Priestersemin. Mainz, Augustinerstr. 34. (ebda 7/6 64.) **V:** Das Reich Gottes i. Lichte d. Parab. d. Herrn 97. *

Schäfer, Johann Nikolaus Wilhelm, ⚲, Privatmann. Zürich I, Schönbergstr. 2, Pension Belmont. (Frankfurt, M. 4/3 35.) **V:** Allgem. Wehrpflicht, Schw.; Ueb. Nacht v. Hause, Solo L.; D. Geburtstag, Solo L.; Faustine, d. weibl. Faust, Tr. 98; Pietro Aretino, Tr. 99; W. Shakespeare, Sch. 00; Rembrandt, Sch. 01; Königin Kristine v. Schweden, Dr. 02.

Schäfer, Karl, Kunst♛, Dr. phil., Assistent a. Gewerbemus. Bremen. (Mannheim 3/3 70.) **V:** Die älteste Bauperiode d. Münsters zu Freiburg 93; Das alte Freiburg 95; Des Hieronymus Braun Prosp. der Stadt Nürnberg vom Jahre 1604 96. ()

Schäfer, Karl, ♆, Lehr. Darmstadt, Landwehrstr. 5. (Brensbach, Odenwald, 13/5 49.) **V:** Knospen, Ged. 79; Haiderosen, G., 3. A. 91; Gersprenzthal u. die Sage v. Rodensteiner 86; Zu Böllstein auf der Höhe 87; D. Falkner von Rodenstein 91; Die Lindelgret, Erz. 93; Die Bachprinzessin, Erz. 94; Odenwaldgeschichten 94; Im Hirtenhaus, Erz. 94; Heimatlos, Erz. 94; D. Einsiedler v. Auerbach, R. 95.

Schäfer, Karl, ⚒, ✉, Dr. jur., H: u. Red. „Die Rechtshülfe". München, Rechtshülfe-Verlag (Karl Mayer & Co.) ()

Schaefer, Moritz, Belletr., Politik, ✓, ⚲, Verl. Buchh. (Inh. v. Chr. Limbarths Verl.), Chef Red. d. „Wiesbad. Gen.-Anz." Wiesbaden, Moritzstr. 62 II. (ebda 23/6 68.) **V:** D. Moralisten, Sch. 96; Der Fremde, dr. G. 96; Die Liebessklavin, dr. G. 99.

Schaefer, Peter, ♚, ♛, **Ue:** EF, Lehrer. Cöln a. Rh., Engelbertstr. 36. (Masholderhof 9/11 54.) **V:** D. gesch. Anrecht d. Kirche u. des Staates a. d. Volksschule 92; Volksbildung u. Volkswohlfahrt 96; Gegen die geistl. Schulaufsicht u. ihre Verteidiger 97; Die Lehrerbildung in Frankreich während d. groß. Revolution 98; Seminarlehrer u. Volksschullehrer 99; D. Ortsschulaufsicht 01.

Schäfer, Rudolf, Nov., Kritik, Stadt-

pfarrer. O.-Riexingen, Württ. (Ulm 14/10 56.) H: Aus der Paulskirche. Berichte von G. Rümelin 92; Anti-Stumm, 2. A. 95; Bismarck in der schwäb. Dichtung 95; Trag. Nov. 00.

Schäfer, Theo, ♂, Nov., /, Red. am „Gen.-Anz." Frankfurt a. M., Am Weingarten 20 I. (ebda 27/1 72.) B: Sehnen u. Sterben, G. 98; Leben u. Träumen, G. 99; Nov. 00.

Schäfer, Theodor, christl. Liebesthätigkeit, D., Pastor, Dir. d. Diakonissenanst. H: „Korrespondenzbl. d. Diakonissenanst. zu Altona", „Monatsschrift für Innere Mission". Altona a. E., Steinstr. 46. (Friedberg 17/2 46.) B: Diakonissensache u. die Diak.Anstalt zu Altona 75; D., Innere Mission in Deutschland, Monogr. u. f. w. 78 ff. VI; D. weibliche Diakonie in ihrem ganzen Umfang dargest., 2. A. 87/94 III; Reden u. Predigten v. Gebiet d. Diakonie u. Innern Mission, 2. A. 90; Zur Erinnerung an die Diak.-Einsegnung, 2. A. 93; Leitf. der Inn. Mission, 4. A. 03; Prakt. Christent. 88/01 IV; Diakon.-Katechismus, 2. A. 99; Innere Mission in der Schule, 5. A. 00; Im Dienst der Liebe, 3. A. 02; Agende f. d. Feste u. Feiern der Inneren Mission 96 III; Pariser Erinnergen eines dtsch. Pastors 97; Kalend. d. Inn. Mission 97; Ratgeb. f. Anschaffung u. Erhaltg von Paramenten 97; Die Inn. Mission auf d. Kanzel 97; Th. Fliedner 00; Evang. Volkslexikon zur Orientirung in d. soz. Fragen 00; Jahrb. d. Krüppelfürsorge 00/02 III; Unsere Schwester 03.

Schäfer, Theod., Red. d. „Deut. Jugendhain" u. d. „Litt. Beilage z. Sächs. Schulzeitg". Dresden, Striesener Str. 17. (Wachwitz 23/9 50.) B: s. 1902, S. 1216. ()

Schaefer, W., ✉, Dr. phil., ThSchP., H: der volksw. Zeitschr. „Die Sparkasse". Hannover, Hinüberstr. 10. (Bremke b. Göttingen 16/6 34.) B: Gewerbl. Kredit 82; Verstaatlichung d. Feuerversf.-Wesens 84; Nationalökon. u. neuere deut. Gesetzgebg 86; Unvereinbarkeit des sozial. Zukunftsstaats mit der menschl. Natur, 6. A. 90; Der Handel in der Volkswirtschaft 00.

Schäfer, Wilhelm, Nov., ♂, ♎, H: der Monatsschr. „Rheinlande". Gerresheim b. Düsseldorf. (Ottrau 20/1 68.) B: Mannsleut, Westerwälder Bauerngesch. 94; Jakob u. Esau, Drama 96; Die zehn Gebote, Erzählungen des Kanzelfriedrich 97; Gottlieb Mangold 00; Die Béarnaise, e. Anekdote; Der Mann i. d. Käseglocke.

Schäff, Ernst, ♈, Dr. phil., Direkt. d. zool. Gartens, Lehrer f. Zool. an d. Kgl. Tierärztl. HSch. Hannover. (Itzehoe 25/8 61.) B: Leitf. d. Zoologie f. Studierende 88; Ornitholog. Taschenbuch 91; Anleitung z. Bestimmen d. dtsch. Tagraubvögel 93.

Schäffer, Frau Dr. Annie, ♂. München. B: Der Einödswirth, Vst. 00; Frau Lisi, Vst. ()

Schäffer, Erich, CP., PA., Journ., kais. R., H: u. Red. d. „Polit. Korresp." Wien I, Helferstorferstr. 5. (Bielitz 44.) ()

Schäffle, Alb. E. Fr., ✉, Dr. sc. pol., Minist. a. D. H: Zeitschr. f. d. ges. Staatswissensch." Stuttgart, Urbanstr. 53. (Nürtingen 24/3 31.) B: Bau u. Leben des soz. Körpers IV; D. nat.-ökon. Theorie d. ausschließl. Absatzverhältn.; Gesellsch. System der menschl. Wirtschaft; Quintessenz d. Sozialismus; Grundsätze d. Steuerpolit.; D. Steuern; Für internat. Doppelwährg; Inkorporation d. Hypothekenkredits; Korporativer Hilfskassenzwang; Entwurf eines vollständig. Hilfskassen-Reichsgesf.; Sparversicherg b. Zwangshilfskassen; Aussichtslosigkeit der Sozialdemokratie, 4. A. 93; Ges. Aufsätze 85/87 II; Bekämpfung der Sozialdemokratie ohne Ausnahmegesf. 90; Kern- u. Zeitfragen 01; Ein Votum geg. d. neuest. Zolltarifentw.; D. agrar. Gefahr. 02.

Schär, Joh. Friedr., Handelswiss., ✎, ✉, Lehrer d. Handelswiss. Basel, Bachlettenstr. 60. (Ursellen 21/3 46.) B: Lehrb. d. Buchhaltung 88; Versuch ein. wiss. Behandlung der Buchhaltung 90; Lesebuch f. schweiz. Volksschulen 80/83, 7. A. 90; Frei Land (Bodenbesitzreform) 89, 7. A. 90; Schweiz. Zollfrage 02; Organisation gemeins. Wareneinkäufe durch den Verband schweiz. Konsumvereine 92; Gründg einer Staatsbank f. Basel 93; Wahren Ursachen d. soz. Not v. Standpunkt d. Bodenbesitzreform 93; Kfm. Unterrichtsstunden 93/95; Maier-Rothschild-Bibl. 93/94; Thesen und Normalstatuten für Gründung von Kons.-Genossenschaften 94; Kontorpraxis 02.

Schaer, Wilh., Skizze, Nov. Bremen, Schillerstr. 1. (Bad Rehburg, Hann. 24/5 66.) B: Heimatliebe, Gesch. 00; Sachsentreue, Gesch. 01; Am Herdfeuer, Gesch. 02.

Schärf, Hermann, Litt.♛, Quästor d. k. k. Univ. Czernowitz, Kuczurmarerstr. 4. (ebda 22/12 52.) B: H. Heine u. sein Vaterland 79, 2. A. 88; C. Beyers Lehre vom deutsch. Versbau 89; Ein jüd. Operntheater 93. ()

Schätzler-Perasini, Gebhardt (Pf. Ira Pera: Mark Roberts; P. Steinberg), PA., Roman, Nov., Dramaturgie, Chefred. u. Verl. der „Dramatica". Berlin SW 61. (Ulm a. D. 4/9 66.) B: Diese Weiber, Schw. 86, 2. A. 88; Onkelchen hilft, Schw.; Feindesland, Sch. 89; Brandbauer; Für die Schwester; Weib d. Irren, Erz. 90; Dramat. Dilettanten 90; Der Tod für die Ehre, R. 90; Meister der Hütte, R. 90; Immer schneidig! Schw.; Amor in Uniform, Schw.; Ueberrumpelt, Schw. 91; Teufelsklex, Schw. 90; Polnisches Blut,

R. 91; Theaterteufel, R. 91; Criminalnovellen 91; Gauklers Tochter, R. 91; Mit dem Brandmal, R. 92; Die Kolchierin, R. 93; Gräfin Weyringen, R. 94; Bergliſel, R. 94; Abgeblitzt, Schw. 94; Im Dunkel, der Nacht, R. 94; Lene, R. 94; Ihre Mutter, R. 95; Nachtſchatten, R. 96; Geheimn. v. Niederbronn, R. 96; Schatz d. Prälaten, R. 97; Student von Ulm. Agnes Bernauer, Ines de Caſtro, R. 97; Herrin von Roſenheim 97; Findling v. roten Hof, R.; D. Kunſtreiter, R. 98; Im Pavillon; Der Herr Baron; Soldatenliebe, militär. Schw. 98; Die Löwenbraut, Schw. 98; Nur k. Leutnant, L. 98; Wildſchütz v. Tegernſee, R. 99; Page d. Lord Marmion, R. 99; Bar Cochba, R. 99; Die Spitzenkönigin, R. 99; Geſ Crimin.-Nov. 99; Sie! Dr. 02; Florians Brautfahrt, Schw. (mit W. Schönau); Nachtbeſuch, Dr. 02; Diſtelfener, Cabaretdichtgen 03.

Schaffer, Alfred, USch., Litt.Kritik, /, Handelswiſſ., Red. u. Schriftſtell. Leipzig. Georgiring 3. (76.) *

Schaffer, Herm., (k.), ♆, ♛, Geiſtl. R., Stadtpfr. Ratibor. (Schweidnitz 26/10 31.) **V:** Geſangb. f. Pfarrgemeinden 78, 4. A. 88; Laſſet uns beten 80, 3. A. 99; Geſch. e. ſchleſ. Liebfrauen-Gilde ſeit 1343 83; Für Treu u. Glauben 86; Das Phönix-Sinnbild als Baum u. Vogel 90; D. kath. Pfarrkirche zu Ratibor 91, Nachtr. 92; D. Dominikanerkirche in Ratibor 95; Das S. Notburga-Heim zu Ratibor 99; Zeugen feſtlicher Stunden; Anreden 00.

Schafheitlin, Adolf, ♆. Poſiano, Prov. Salerno. (Pernambuco 31/3 52.) **V:** Peregrin, G. 88, 2. A. 89; Der Schwalbe nach, G. 89; Lazzaronesken, neapol. Bilderb., G. 90; Eliſa, Leben e. Seele, G. 91; König Rolaf, Sch. 91; Ged. 92, 2. A. 99; Mahomed, relig. Dr. 92; Aus d. Lazzaroniwelt, Skizzen 94; Saturniſche Phantaſien, G. 96, 2. A. 99; D. Titanen, G. 96; Frei — unfrei! Sch. 97; D. Zeitalter d. Cyklopen, dramat. Trilogie 99, 2. A. 01 III; Lyriſcher Erntegang, G. 01. ()

Schaible, Camille, milit. Erziehgsſchr., Aphorismen, Citatenſamml., Oberſt a. D. Freiburg i. B., Thurnſeeſtr. 64. (Renchen 27/5 37.) **V:** Standes- u. Berufspflichten d. dent. Offiziers 91, 5. A. 01; Bleibende Werte 98; Geiſt. Waffen 01. ()

Schalk, Guſt., Roman, Nov., ♆, März., Sa;e. Charlottenburg, Orangenſtr. 1. (Vietzig 21/8 48.) **V:** Nordgerman. Götter- u. Heldenſagen 81, 3. A. 98; Heldenfahrten 85, 2. A. 87; D. ſchönſten Märchen 86, 7. A. 93; Dr. Biedermann u. ſ. Zögling, R. 86, 2. A. 95; J. Märchenlande 88, 4. A. 95; Deutſche Heldenſage 90/91, 16. T. 98; Nibelungenſage 91; Bechſteins März. 91; Unda Marina, R. 95; Die großen Heldenſag. des dtſchn Volkes 99; Paul Beneke 02.

Schalk, Karl, Wirtſchafts♛, Dr. phil., Cuſtos d. Biblioth. d. Stadt Wien. Mödling, NOeſt., Frauenſteingaſſe 7. (Wien 16/6 51.) **V:** ſ. 1901, S. 1211. ()

Schalk von der Ybbs, ſ. Willy Rieder.

Schalken, F., ſ. Franz Dörfler.

Schallopp, Emil, Geh. KanzleiR., Vorſt. d. Stenogr. Bureaus d. Reichstags. Berlin-Steglitz, Grunewaldſtr. 19. (Frieſack 1/3 43.) **V:** Schachkongreß zu Leipzig 77; Internationale Schachkongreß zu Paris 78; Erſte u. zweite Kongreß d. deutſchen Schachbundes 79/81; Dritte Kongreß des deutſch. Schachbundes 83; Schachwettkampf zw. W. Steinitz u. J. H. Zuckertort 86; Inter. Schachturnier zu Haſtings 95. **H:** Bilguer, Handb. d. Schachſpiels, 7. A. 91.

Schamann, Franz, O. Wien VII, Weſtbahnſtr. 8. (Brünn 4/9 76.) **V:** Liebe, dramat. Skizze 01; Mähriſche Geſch. 02; Ueberwinder! Dr.-Cyklus 03. *

Schams, Anton, Ψ, /, ♆, Dr. phil., k. u. k. RealſchP. Leitmeritz, Franz Joſefſtr. 701. (ebda 25/3 61.)

Schandera, Max, CP., Red. d. „Ill. W. Extrablatt", Wiener Vertr. d. „Münchn. N. Nachr." Wien IX, Bleichergaſſe 3. ()

Schandl, Karl, DDeSchG., /, Humor, Dialekt, Orts♛. Wien XIII/5, Wolfersberggaſſe 4. (ebda 30/9 49.)

Schanz, Otto, ♆, Dr. phil., GLehrer. Cöln a. Rh., Roonſtr. 51. (ebda 8/4 65.) **V:** ſ. 1902, S. 1219. ()

Schanz, Frida, ſ. Fr. Soyaux.

Schanz, Georg, ⚿, Statiſtik, Dr. oecon. publ. u. jur., o. UP., HofR., **H:** „Finanzarchiv" 84 ff. Würzburg, Sanderring 5. (Großbardorf 12/3 53.) **V:** Zur Geſch. der deut. Geſellenverbände 77; Engl. Handelspolitik gegen Ende d. MA. 81 II; Z. Geſch. der Koloniſation u. Induſtrie in Franken 84 II; Steuern der Schweiz in ihrer Entwickelg ſeit Beginn d. 19. Jahrh. 90 V; Im Königr. Bayern zu Recht beſtehende Geſetze u. Verordngen üb. Landwirtſch., Forſtw., Jagd, Fiſcherei 91; Kettenſchleppſchiffahrt auf d. Main 93; Donau-Main-Kanal u. ſ. Schickſale 94; Mainſchiffahrt im 19. Jahrh. 95; Zur Frage d. Arbeitsloſenverſicherung 95; N. Beiträge z. Frage d. Arbeitsloſenverſich. 97: Das Erbe d. Witwen u. Waiſen d. Univerſitätsprof. 97; 3. Beitr. z. Frage d. Arbeitsloſenverſicherg u. d. Bekämpfg d. Arbeitsloſigkeit 01. **H:** Wirtſchafts- u. Verwaltungsſtudien 84—02 XVII.

Schanz, Mart. v., klaſſ. Ψ, Dr. phil., o. UP. Würzburg, Sanderglacisſtr. 24. (Uechtelhauſen 12/6 42.) **V:** Specimen criticum ad Platonem et Censorinum pertinens 67; Beiträge z. vorſokrat. Philoſ. 67; Novae commentationes Platonicae 71; Plat. Euthydem ad codd. den. excuss.

71; Studium z. Gesch. d. Platon. Textes 74; Platon. opera omnia 75|87 (große krit. Ausg. u. Textausg.); Slg ausgew. Dial. Platos mit dtschem Kommentar 87/93 (Eutyphro, Krito, Apologie); im Anschluß hieran eine krit. Handausg. (Eutyphro, Krito, Apol.); Ueb. d. Platocodex d. Markusbibl. in Venedig 78. H: Beitr. z. histor. Syntax d. griech. Spr. 82|95, 13 Hefte; Röm. Litt. Gesch. 90|00 III, I 2. A. 98, II 2. A. 99/00.

Schanz, Moritz, Weltreisen, ✉. Chemnitz, Weststr. 28. ($^{12}/_{12}$ 53.) V: Brasil. Reiseskizzen 87; Quer durch SAmer. 90; D. heut. Bras. 93; Ein Zug nach Osten 97; Streifzüge durch Ost- und Südafrika 00; Australien u. die Südsee an der Jahrh.-Wende 01; Ost- u. Südafrika 02; WAfrika 03.

Schanz, Paul v., (k.), †, D., o. UP. Tübingen, Uhlandstr. 14. (Horb $^{4}/_{3}$ 41.) V: Kard. Nik. v. Cusa als Mathematiker 72; Die astronom. Anschauungen des Nik. v. Cusa 73; Die christl. Weltanschauung und mod. Naturwiss. 76; Galilei u. sein Prozeß 78; Kommentar über d. Evangelium d. heil. Matth. 79, Markus 81, Lukas 83; Joh. 85; Apologie d. Christent. 87|88 III, 2. A. 95|97; Kath. Sakramentlehre 93; Alter des Menschengeschlechts 96; Neue Versuche der mod. Apologetik 97; Techn. Hochschule u. Univers. 99; Ist d. Theologie eine Wissenschaft? 00. H: Aberle, Einleit. in d. N. T. 77; Möhler, N. Untersuchgen, 5. A. 00. ()

Schanzenbach, Otto, vergl. Litt.- und Kult♛, Dr. phil., GP. a. D., Dir. der Kgl. Hofbibl. Stuttgart, Werastr. 4. (Ludwigsburg $^{27}/_{12}$ 37.) V: Franz. Einflüsse bei Schiller 85; Geschichte des Eberh.-Ludwig-Gymn. Stuttgart 86; Mömpelgards schöne Tage 87; Ludwigsburgs Gewerbsleben im vor. Jahrh. 89; Festschrift zum 25jähr. Reg.-Jub. Karls von Württ. 89; Rousseaujünger im Hause Württ. 89; Ludwigsb. gegen Ende des vor. Jahrh. 90; Ldwgsbg unt. Kg Friedrich 92; Ldwgsb. 92; Cannstatt 93; J. J. Kammerer von Ldwgsbg u. die Phosphorstreichhölzer 96; Königin Mathilde von Württ. u. die Ludwigsburger 97; Corrigé des thèmes de la Grammaire d'Eug. Borel 98; Gesch. d. Stuttg. Schützengilde 01. Nenb.: E. Borel, Grammaire franç. 88, 20. A. 96. ()

Schanzer, Rudolph, ⚙. Berlin N, Krausnickstr. 21 p. (Wien $^{12}/_{1}$ 75.) V: Der schwarze Mann, Optte (m. Trotha) 00; D. griech. Sklave, Optte (m. Okonkowski) 01; Wiener Bilder, P. (m. Benno Jacobson) 01; Drei Pantomimen 02; Cabaret u. Variété 02; Der Sonnenvogel, Optte (mit Okonkowski) 02; Der Photograph, Optte 02; Mit Zubehör, L. 99. *

Schaper, Ludw., PA., ⚙, /, ♌, ⚔, Chefred. d. „Neustadter Ztg." Neustadt a. d. H. (Hamburg $^{17}/_{2}$ 50.) V: Wohlthätigkeitsvorstellung, Schw. 81; Theaterreform u. d. dtsche Provinzialtheater 82; 17. Division im Feldzuge 70|71 84; Gesch. d. soz. Frage 85; Militaria 85; Maikäfer, P. (mit S. Steinberg) 86; Die Präpelmanns, L. (m. dems.) 87; Fürchte Gott, ehre den König 91; Jesus v. Nazareth, Dichtg 92; Blaues Blut (mit G. v. Moser) 93; Einakter-Abend 93; Aus Drangsal u. Noth, Volksfestspiel 98; Zur Gesch. der franz. Rheinarmee 00. ()

Schaper, Wilh., ∩, Dr. phil., GDir., Leiter der magn. Station. Meiningen. (Göttingen $^{8}/_{3}$ 55.) V: Magnet. Beobachtgn d. Lübecker Station s. 83 und magnet. Aufnahme d. Landes zwisch. Elbe u. Oder 89; Beiträge z. Landeskunde v. Lübeck 95. H: Scherling, Experimental-Physik, 4. A. 94.

Scharbusch, Frz, s. Friedr. Borstell.

Scharf, Ludwig, Ψ u. Linguistik, Dr. phil., emer. ORealsch.Prof., z. Z. Translator. Wien XX, Spaungasse 18. (Lemberg $^{25}/_{3}$ 44.) V: Studien u. Skizzen 82, 2. A. 92; Literary Impressions 82, 2. A. 92; D. Aussprache d. Griech. 82, 2. A. 92; Juden u. Kathol. i. Oesterr., A. d. Franz. 96 ff.

Scharfenort, Hedwig, s. Hedw. Zapp.

Scharlau, Willy, /, Oberstleut. Altona, Allee 237. V: Ebbe u. Flut, zwei Schicksale; Jutta, N.; Frau Lolos Rechenfehler, N.; Der Rückfall, L.

Scharnweber, P., VB., ♕, Prf., GOLehr. a. D. Breslau, Matthiasstr. 118 II. (ebda $^{3}/_{10}$ 50. V: Wratislaviae Laudes, Ged. 96; Immortellen, Ged. in 5 fremd. Spr. mit deutsch. Umdichtung z. 22. März 1897; Silesian Ballads and Romances 97; Schlesische Balladen u. Romanzen 98; Fin de siècle (Ps. Emil Labry), Sat. Dicht. 99; Zanoni, Romant. Melodr. 99.

Scharre, Alfred, Verantw. Red. d. „Anhalt. Gen.Anzeiger". Bernburg. ()

Scharre, Max, Erz., Nov., Kritik, Chefred. Halle a. S., Neue Promenade 1. (Kelbra $^{26}/_{9}$ 67.) V: Heinz Helke, Sch. 94; Verfehltes Glück, Sch. 95.

Scharrenbroich, Franz, ⁂, Dr. phil. Rheinbach, Rh. (Grevenbroich $^{17}/_{1}$ 73.) V: Erlaubtheit d. Selbstmordes 97; Plotini de pulchro doctrina 98. ()

Schartenmayer, Hilarius, s. Hans Rydegger.

Schasler, Max, Sprachwiss., Aesthet., ⚙, Dr. phil. Jena, Sellierstr. 2. (Deutsch-Krone $^{26}/_{8}$ 19.) V: s. 1902, S. 1221|22. ()

Schauenforst, Irma v., s. Johanna Linke.

Schauer, Heinr., PA., ⚙, Nov., Kaufmann. Frankfurt a. M.-Bockenheim, Gr. Seestr. 36. (ebda $^{17}/_{8}$ 60.) V: D. neue Pedell, L. 76; Grobe Wirtin v. Fischbach, L. ()

Schauerte, Franz, (k.), ♛, Pfr., D. Erfurt, Gartenstr. 66. (Oberberndorf 15/3 48.) V: Christina von Schweden 80; Doppelehe e. Grafen v. Gleichen 83; Haus z. breiten Herd 84, 2. A. 00; Konversion d. Prinz. E. Ch. v. Braunschw.-Lüneburg-Wolfenb. 85; Abr. a Santa Clara 86; G. Adolf u. d. Katholiken i. Erfurt 87; Jungfrau von Orleans 88; Hl. Aebtissin Walburga 92; D. heil. Wigbert 95.

Schauffler, Theodor, RealGPrf. Ulm. V: Quellenbüchl. zur deutsch. Kulturgesch. des M.Alters, 2. A. 97; Althochd. Litt. m. Gram., Uebersetzg u. Erläuterg, 2. A. 00; Zeugnisse z. Germania d. Tacitus I. 98. ()

Schaufuß, Camillo Festivus Christ. (Pf. Festiv), Naturꝛ, Red. d. „Insektenbörse", Museum-Dir. Meißen. (Dresd. 22/2 62.)

Schauinsland, H., ♌, ♈, Prf., Dr. phil., Dir. d. städt. Mus. f. Natur-, Völker- u. Handelskunde. Bremen. V: Drei Monate auf e. Korallen-Insel 99; E. Besuch a. Molokai, d. Insel d. Aussätzign 00.

Schaukal, Richard, Dr. jur., ♅, Nov., Essay, Kritik, ☉, Bez.-Kommiss. im Ministerrats-Präsidium. Wien I, Herrengasse 7. (Brünn 27/5 74.) V: Ged. 93; Rückkehr, Dr. 94; Verse 96; Meine Gärten, G. 97; Tristia 98; Tage u. Träume 99; Sehnsucht, Neue Ged. 00; Intérieurs aus dem Leben der Zwanzigjährigen 01; Einer der seine Frau besucht u. a. Szenen, Dr. 01; Von Tod zu Tod u. a. kl. Gesch. 02; Vorabend, Dr. 02; D. Buch d. Tage u. Träume 02; Pierrot u. Colombine od. d. Lied v. d. Ehe 02. H: Heinebreviarium 97.

Schaumberg, Georg, PA., ☉, ♅. München-Schwabing. (Ansbach 3/10 55.) V: Gründl. Kur, Schw. 86; Donna Clara, L 86; Backfischstreiche 86; D. Nihilisten, Schw. 88; Tag von Sedan, Sch. 88; Leah, Sch. m. Riotte) 89; Dies irae, G. 93.

Schaumberger, Jul., ☉, Novell., ⁄. München, Müllerstr. 45 b. (ebda 29/8 58.) V: s. 1902, S. 1223. ()

Schaumburg, Max, Politik, ⁄, ✉, Essays, Red. am „General-Anz. f. Hamburg-Alt." Hamburg-Rotherbaum, Schlüterstr. 54. (Berlin 11/3 75.) *

Schaumkell, Ernst, ♛, Lic. theol., Dr. phil., GOLehrer. Ludwigslust i. M. (Neese 3/2 57.) V: Kultus d. hl. Anna am Ausgange des MA. 93; Der Rechtsgelehrte F. Balduinus als Ireniker und Historiker 94; Zur Gesch. d. Magdeb. Centurien 98; Gedächtnisrede f. d. Fürst. Bismarck 98. ()

Schaunstern, Bernhard v., s. Bernh. Pompecki.

Schauta, Friedr., Gynäkalogie, k. k. HofR., o. UP. Wien VIII, Kochgasse 14. (ebda 15/6 49.) V: Grundriß der op. Geburtsh. 85, 2. A. 92; Lehrbuch der ges. Gynäkologie 97/98. ()

Scheel, Otto, systemat. u. hist. ✝, Lic. theol., UDoz. Kiel, Kirchenstr. 6. (Tondern 7/3 76.) V: Die Auffassung Augustins über Christi Person u. Werk 01; Luthers Stellung z. heil. Schrift 02.

Scheel, Wilhelm, ASV. (Pf. L. Wilhelm), Stenographie, Lehrer. Neumünster, Schlesw.-Holst., Joachimstr. 8. (Ahrensbök 2/6 54.) V: Lehrg. d. Stenogr. n. Gabelsberger 88, 16. A. 02; Lehrg. der Debattenschrift 91, 3. A. 02; Der Stenographielehrer 94. *

Scheel, Willy, Germanist, Rechtsꝛ, Dr. phil., GOLehr., H: d. „Jahresberichte üb. d. Erscheinungen a. dem Gebiete d. germ. Philologie" (mit Joh. Luther). Berlin-Steglitz, Floraustr. 3. (Berlin 29/9 69.) V: Beiträge z Gesch. der neuhochd. Schriftsprache in Cöln 92; Die dtsche Grammatik d. Albert Oelinger 97; D. Peinliche Halsgerichtsordng Karls V. (mit Jos. Kohler) 00; Die Bambergische Halsgerichtsordng (m. Kohler) 02; Lesebuch aus Gustav Freytags Werken 01; Altdtsches Leseb. f. Obersekunde 02; Handb. d. deutsch. Sprache (m. Otto Lyon) 02; D. alte Bamberger Strafrecht vor d. Bambergensis 03. H: Georg Wickrams Werke I Galmy u. Gabriotto (m. Joh. Bolte) 01.

Scheerbart, Paul, (k.), (Pf. Kuno Küfer), △-Kritik, ☉, Bureauchef im Verl. deutsch. Phantasten. Charlottenburg, Kaiser Friedrichstr. 43, Ghs II r. (Danzig 8/1 63.) V: Das Paradies, die Heimat der Kunst 89, 2. A. 93; Ja was möchten wir nicht alles 93; Tarub, Bagdads berühmte Köchin, R. 97; Ich liebe Dich, R. 97; Der Tod der Barmekiden, R. 97; Na prost! Phantast. Königs-R. 98; Rakkóx der Billionär u. die wilde Jagd, R. 00; D. Seeschlange, See-R. 01; D. große Revolution, Mond-R. 01; Liwûna u. Kaidôh, Seelen-R. 01; Kometentanz, Astrale Pantomime 01.

Scheerenberg, Hans, s. Frz. Scherer.

Scheffer, Thassilo v., Dr. phil., ♅. Freiburg i. Br., Thurnseestr. 55. (Pr. Stargardt 1/7 73.) V: Stufen 96; Seltene Stunden 98; Die Eleusinien 98.

Scheffer, Theodor, Publicist. Politik, ✉, ♛, Dr. phil. Leipzig, Nostitzstr. 9 I. (Düsseldorf a. Rh. 1/10 72.) V: Die preuß. Publizistik unter dem Einfluß des italien. Krieges im Jahre 1859 01.

Scheffler, Hermann, ♐, ⚙, Dr. phil., OBauRat. Braunschweig. (ebda 10/10 29.) V: s. 1902, S. 1224. ()

Scheffler, Karl, Kunst, Red. d. „Dekorativen Kunst". Berlin-Friedenau, Feurigstr. 2. (Hamburg 27/2 69.) V: Ludwig v. Hofmann 02.

Scheffler, Ludw. v., Kunstꝛ, Dr. phil. Weimar. (Mainz 13/11 52.) V: Michelangelo 92. H: Tagebücher d. Grafen Aug. v.

Platen (m. G. v. Laubmann) 96|00 II. ()

Scheffler, Wilh., Sprachforsch., Dr. phil., ao. ThSchP., RektrsSekr. d. ThSch. Dresden, Sedanstr. 6. (Dahlheim bei Königsberg 21/1 47.) **V:** Franz. Volksdichtung u. Sage 84 II; Kommentare z. Molière; Racine u. neuer. franz. Schriftst.; Katal. d. Molière-Augier-Sandeau-Ausstllg 88; Wahl- u. Waffenspr. dtschr. Student. 96; Sachsens Techn. Hochschule (in Wort u. Bild) 98; Sachbogen (Modelle: Ruelle, Molière-Bühne, Bastille 2c.) 00|02.

Scheglmann, Alphons Maria, (k.), ✝, D., Domvikar. Regensburg. (Oberschneiding, NB. 20/6 58.) **V:** Aloysiusbüchl. 86, 2. A. 91; Institutsleben, dr. G. 97.

Scheib, Franz, PA., Bio- und Lexikograph, ♛. München, Schraudolphstr. 18 III. (Bamberg 5/5 59.)

Scheibe, H. Karl, Spezial♛, Lehrer. Hannover-Linden, Badenstedterstr. 10. (Hannover 18/5 67.) **V:** Burg Grubenhagen, Beschreibg u. Gesch. 98; Gesch. d. Klosters u. Dorfes Fredelsloh 00; Gesch. d. Burg u. Dorfschaft Catlenburg 03.

Scheibe, M., ✝, UDoz. Halle a. S. u. Pastor an d. evang. ref. Gemeinde z. Leipzig. Leipzig, Querstr. 31. (13/6 70.) **V:** Die Bedeutg d. Werturteile f. d. relig. Erkennen 93; Calvins Prädestinationslehre 97.

Scheibert, Just., ⚔, Maj. z. D. Berlin-Großlichterfelde. (Stettin 16/5 31.) **V:** Sieben Monate in den Rebellenstaaten 67; Bürgerkrieg in den nordamerik. Staaten 74; Offizierbrevier 79, 2. A. 84; Brevier f. Einj.-Freiw. 79; Unteroffizier-Brev. 80, 2. A. 85; Gentlemen Rauchbrev. 80; D. Befestiggskunst 2c. 80|88 IV; Armee- u. Marine 86; Mitteleurop. Kriege 1864, 1866, 1870|71 89; Wahrer Adel 93; Wie man durch d. Blockade läuft 93; Unser Volk in Waffen 95 II; Kaiser Wilhelm 96 II; Ill. Militärlexik. 97; Freiheitskampf der Buren 90; Deutsches Wirken u. Walten 00: Krieg in China 00; Segelsport 01; Rudersport 01; Mit Schwert u. Feder 02; Wintersport 03. **Bearb.**: d. militär. Schriften Kaiser Wilh. des Großen 97.

Scheibler, W. R., Prof., ⚷, Begr. der Oscillations-Therapie. Hamburg, Rothenbaumchaussee 1. (Görlitz 23/11 58.) **V:** Das Heilsystem der Zukunft 99; D. wissenschaftliche Begründung der Oscillations-Theorie 01.

Scheibner, Wilhelm, ♐, Dr. phil., o. UP., GHofR. Leipzig, Schletterstr. 8 II. (Gotha 8/1 26.)

Scheichelbauer, Carl, DeF., Gastronomie, Fachlehr. Wien IX, Währingerstr. 15. (ebda 3/9 52).

Scheicher, Jos. (Pf S. v. Lichtenhof), D.-DeSchG., (k.), Kanonist, Moralist u. Sozial-Politik, Novell., ✓, D., Prälat, n.-österr. Landt. u. Reichsr. Abg., u.-österr. Landes-Ausch., H: d. „Kathol. Vereinsblattes". St. Pölten, NOesterr. (St. Stefan 18/2 42.) **V:** D. Bauer als Staatsbürger 70; Reaktion oder d. gute alte u. d. neue Zeit 77; Glaube u. Gläublein 72; Wenden! 73; Schande d. Jahrh. 74; Am Erkerfenster, N. 76 II; Wir u. d. Liberalen 77; Wählt nicht liberal 77; S. Brunner 78, 2. A. 90; Zerbrochene Schädel 78; Lichtenhofer 80; D. 9 fremden Sünden 80; Versöhnung 80; Bettler und Vagabunden 81; Bekenntnisnot und Bekenntnismut 82; Bauernbüchel 83; An d. grünen Ybbs, Erz. 84; Klerus u. soziale Frage 83, 2. A. 96; Woher, Wohin 84; Allg. Moraltheol. 85; Handbuch des Eherechts 87, 4. A. 91; Compend. Theol. moralis 90, 2. A. 95; Josefinismus und Josefiner, Studie 93; E. Kapitel a. Oester. Kirchengesch. 97; 1848—1898, Kirchenpol. Essays 98; Ostmarkgeschichten, ges. Nov., Hum. 2c. 98 IV; Aus dem Jahre 1920, E. Traum 00; Wahlbilder 01.

Scheid, Richard, ♆, ✓, Kunst, buddh. ⁂. München-Planegg, Krailling 50 b. (Coblenz 11/5 76.) **V:** Madonna, Ged. 00. H: Avalun, E. Jahrbuch neuer deutscher lyr. Wortkunst 01.

Scheidemantel, Hermann, ⁂, Journalistik. Leipzig, Lampestr. 13 IV l. (Weimar 9/2 73.) **V:** Die Grundlagen der Ethik Spinozas 98. ()

Scheiding, Fräul. Anna Liddy (Pf. L. Heinberg), ♆, Roman. Chemnitz i. S., Holzmarkt 12 III. (Chemnitz 19/4 81.) *

Scheidlein, Cäsar Edler v. (Pf. Cäsar Chatelain, Saldau), ✓, Nov., Humor, ♆, Prof. h. c., dramat. Lehrer, Red. d. Zeitschr. „Das Blaue Kreuz". Mödling bei Wien, Viechtlgasse 12. (Wien 24/4 42.) **V:** Tochter d. Komödianten 74; Oest.-ungar. Gemeindekal. 74; D. Retter, humanitär. Jahrb. 75; Wiener Volksmuse 75; Maria Theresia 88; Franz Joseph I. 88. H: Blaue Kreuz-Kalender 02, 03.

Scheidt, Leop., (k.), Ornithol., Lehr. a. d. höh. Mädchenschule. Duisburg, Oststr. 100. (Beeck 27/3 55.) **V:** Vögel uns. Heimat 90, 2. A. 02.

Scheimpflug, Karl, (k.), DDeSchG., Dr. jur., Sozialpolitik, SektionsR. im K. K. Ackerbau-Minist., Red. d. „Verwaltgs-Berichte d. k. k. Ackerbau-Min." Wien III, Uchatiusgasse 3. (ebda 18/7 56.) **V:** Zur Reform der öster. Börsenverkehrssteuer 81; Bosnisches und algerisches Agrarrecht 82; Reform der eing. Genossensch. 86; D. soz.-pol. Bedeutung des Handels 87; D. Recht d. Arbeit 88; D. Schnitt im Commissionshandel 89; Joh. Baptist Rinna v. Sarenbach; Was ist die Wahrheit? 90; Die sozialpolit. Bedeutung des Clearing 92; Wucher im Geldwesen u. Geldverkehr 92; Stiftungs-

begriff 92; Capitalismus u. Capitalzins 93; Proletariat 94; D. Recht d. bildenden Kunst 94; Berufsgenossensch. Organisat. d. Landwirtschaft 94; Gesellschaftsformen der Zadruga, der Multeka und des Tanzimats 95; Das Getreide im Weltverkehr 00; Raison. Bericht über die Enquete betr. d. Terminhandel in landwirtsch. Produkten 01; Die Nothwendigk. e. freien kath. Universität 02.

Scheimpflug, Max., Diätkuren, Dr. med. Mödling bei Wien. ()

Scheindler, August, Ψ, ◘, Dr. phil., Landesarch.-Insp. Wien IV/1, Floragasse 7.

Scheiner, Jul., ✓, Dr. phil., ao. UProf. Berlin, Hauptobservator a. K. Observator. Potsdam. (Cöln 28/11 58.) **V:** Untersuch. üb. d. Lichtwechsel Algols 82; Erläuterungen zu den Spektraltafeln v. C. Vogel 87; Spektralanalyse d. Gestirne 90; Bewohnbarkeit der Welten 92; Photographie der Gestirne 97; Strahlung u. Temperatur der Sonne 99; Bau d. Weltalls 01.

Scheinhaus, Leon, ♛ d. Juden, Litt. Memel, Marktstr. 34. (Radoschkowitz 31/10 61.) **V:** Lernen u. Lehren 95; D. alte Gesch. d. russ. u. poln. Juden 00; Zur Gesch. der russ. Juden i. 19. Jahrh. 01. **H:** M. Mane's Werke (hebr.) 97.

Scheirl, Friedr. Franz, ☉, ☤, ⁄, ◘, k. k. Bez.-Schulinsp. Waidhofen a. Thaya, Nieder-Oester. (Tamsweg, Salzburg 16/2 56.) **V:** Grad a Todsünd wert, Volksst. 98.

Scheleuz, Hermann (Pf. Ahlgreen), Privatgelehrter, Naturw., ⁄, ♛ der ☭ u. Pharmaz. Cassel, Kaiserstr. 53. (Kempten 9/4 48.) **V:** Kosmetik 94; Pharmakognost. Krte 76 u. 99; Frauen i. Reich. Aesculaps 00.

Scheliha, Doris v., geb. Gräfin Matuschka (Pf. Doris Freiin v. Spättgen), (k.), Roman. Breslau, Augustastr. 51. (ebda 29/7 47.) **V:** Durch Sturm zum Hafen 84; Des Amerikaners Wort 84; Sphinx 86; Fremdes Blut 86, 2. A. 90; Frauenlehn 87; Fee 89; William 89; Mater Innocentis 89; Jone 90; Schatten 90; Aus der Bahn 90; Plein air 90; D. Erbfeind 91; E. Vorurteil 92; Gespenster-Rübezahl, N. 93; Von Bruderhand, R. 94; Gefährl. Waffen, R. 94; Aus den Wolken, N. 94; Kein Herz, N. 94; Lose Blätter, N. 95; Der Schein, R. 95; Nur die Hälfte, N. 95; Die bürgerl. Tante 95; Ihr Regiment 96; Gift, R. 96; Nautilus; Heimatlos 97; Arbeitskraft, R. 98; Um fünfzig Gulden; Um Nichts, N. 98; Glücksspiel 00 II; Meteor, R. 01; Zwischen Unrecht u. Recht, N. 02.

Schell, Herm. (k.), Apologie d. Christent., Religions-⁂, Dogmatik, Methaphysik, D., Dr. phil., o. UProf. Würzburg, Friedenstr. 25. (Freiburg i. Br. 28/2 50.) **V:** Einheit d. Seeleulebens a. d. Prinzipien der aristotel. Philos. 73; Wirken d. dreieinigen Gottes 85; Kath. Dogmatik in 6 Büchern 89/93 IV; Gott u. Geist 95/96 II; Der Katholizismus als Prinzip des Fortschritts, 7. A. 99; Die neue Zeit u. der alte Glaube, 2. A. 98; D. Problem des Geistes, 2. A. 97; Theologie u. Universität, Festrede 99; Apologie d. Christentums. I: Religion u. Offenbarung 01. ()

Schell, Otto, ♛, Bibliothekar d. Bergischen Gesch.-Vereins. **H:** der „Monatsschr. des Bergischen Geschichtsvereins". Elberfeld, Froweinstr. 17. (ebda 4/3 58.) **V:** Etymol. Wörterbuch d. Geogr. Rheinlands 91; Z. Gesch. z. soz. Frage in d. Eifel 93; Elberfeld einst u. jetzt 93; Katalog d. Bibl. des Berg. Geschichtsver. zu Elberfeld 94; Gesch. der Stadt Elberfeld 00; Gesch. des Elberfeld Rathauses 00. **H:** Bergische Sagen 97; Führer durch Altenberg im Dhünthal 99.

Schellander, Fräul. Irene v., ♆, Nov. Triest, Via Geppa 8. (Wien 3/4 73.) **V:** Tannenbruch, G. 02.

Schellbach, Leo, s. Blanda Corony.

Schellenberg, Erich, s. Rud. Jul. Lehner.

Scheller, Eduard, Methodik des naturkundl. Unterrichts, Sem.-Lehr. Eisenach, Bornstr. 9, Villa Scheller. (Hochdorf 30/9 44.) **V:** s. 1902, S. 1227. ()

Schellhas, Paul, ☙, amerik. Archäol., populärwiss. Essay., Nov., Dr. jur., Amtsrichter. Berlin-Rixdorf, Richardpl. 16. (Berlin 16/11 59.) **V:** Mayahandschr. d. Kgl. Bibl. zu Dresden 86; Wert d. Lebens u. Bedeutung des Todes 91; Ideale u. Idealismus im Recht 96, 2. A. 98; Die Göttergestalten der Mayahandschr. 97; Die gerichtl. Aktenkunde 00; D. Konkurssach. i. d. gerichtl. Praxis 02.

Schellhaß, Karl, ♛, Dr. phil., 2. Sekretär am Preuß. histor. Institut. Rom, Lungo Tevere Mellini 39 II. (Bremen 62.) **V:** Königslager vor Aachen und vor Frankfurt in s. rechtsgesch. Bedeutung 87; Nuntiaturberichte a. Deutschland, 3. Abt., Bd. III: Süddeutsche Nuntiatur d. Grafen Bartholomäus v. Portia 1573/74 96; Akten über die Reformthätigkeit Felician Ninguarda's i. Baiern u. Oesterr. 1572/77 (i. Quellen u. Forsch. d. Preuß. Inst. I/V.) ()

Schelmerding, Ernst, s. Frz Mohaupt.

Schemann, Karl Ludw., ⁂, Litt.- und Kunst♛, Dr. phil., Prof., Biblioth. a. D. Freiburg i. Br., Maximilianstr. 22. (Cöln 16/10 52.) **V:** R. Wagner in s. künstl. Bestrebungen u. s. Bedeutg f. eine nat. Kultur 78; Worte der Erinnerung an R. Wagner 83, 2. A. 84; Meine Erinnerungen an R. Wagner 02. **H:** Schopenhauer-Briefe 93; Gespräche u. Briefwechsel m. A. Schopenhauer, a. d. Nachlaß v. Carl Bähr 94; Nachgelassene Schriften des Grafen Gobineau, I 00. **Ue:** Gobineau, Asiat. Nov. 93; ders., Renaissance 96, neue A. 02; ders., Versuch über die Ungleichheit d. Menschenrassen

98|01 IV; derſ., Alexander 03.

Schemmling, Th., ſ. Theodor Wilke.

Schenck, Guſt. (Pſ. R. L. Stab), Nov., /, Hofbuchhändler, Beſ. v. R. v. Deckers Verl. Berlin SW, Jernſalemerſtr. 56. (ebda 2|5 30.) **V**: Auf dornigem Pfade, N.; Touriſtenfahrten; Weg z. Reichtum, nach Franklin; Sekt, Dr.; Bodenſtedt, Briefe.

Schenck, Frl. Luiſe, VB., Nov., /, **Ue**: PortFE. Friedrichroda, Thür., Villa, Kobſtädt. (Elmshorn 14|6 40.) **V**: Loſe Blätter aus Braſ. 85; Braſil. Nov. 87; Mühlengeſch. 94; Meerumſchlungen, N. 95; Mod. Romfahrt 97; Zu Haus, N. 01.

Schenckendorff, Emil v., Schulreform, erziehliche Knabenhandarbeit, Körperpflege in Schule u. Volk, Fortbildgsſchulweſen, Telegr.-Dir.-Rat a. D. Görlitz, Hoſpitalſtr. 25. (Soldin 21|5 37.) **V**: Prakt. Unterricht 80; Verminderung d. Verbrechen und Vergehen 81; Allg. Schulreform 87; Arbeitsunterr. a. d. Lande 91; Schulkonferenz und die künft. Geſtaltung d. höh. Schulweſens v. ſozialpolit. Standpunkt 91; D. Ziele d. deutſch. Vereins f. Knabenhandarbeit 92; Jahrbuch f. Volks- u. Jugendſp., Jahrg. 92|02 (m. Dr. med. F. A. Schmidt); Denkſchr. üb. d. Einricht. dent. Nationalfeſte 98; Ratgeber zur Belebung d. körperl. Spiele a. d. deut. Hochſchulen 01, 21. A. 02.

Schenck zu Schweinsberg, Ernſt Frhr., ⚗, Dr. phil. Marburg a. L. ()

Schendel, Leopold, ⚔, Dr. phil. Berlin-Halenſee, Kronprinzendamm 3. (Janocin 24|8 47.) **V**: Elemente d. analytiſch. Geometrie d. Ebene 74; Bernoulliſche Funktionen u. d. Taylorſche Theorem 76; Beitr. z. Theorie d. Funktionen 80; Grundz. d. Algebra nach Graßmannſchen Prinzipien 85.

Schenk, Karl, ♔, Dr. phil., Dir. des RealproG. Grabow i. Mecklenb., Parkſtr. (Naumburg a. S. 25|4 58.) **V**: ſ. 1902, S. 1229. ()

Schenk, Frau Marie M., geb. Rudolph (Pſ. Marie Melitta), Märchen, ♆, Nov. Freiburg i. Br., Sternwaldſtr. 13 II. (Burladingen, Hohenz. 8|9 66.)

Schenkel, Moritz, Volkserz., Dr. phil., emer. Pfarr., Red. d. „Sächſ. Kirchen- u. Schulbl." Naunhof b. Leipzig. (Borna, S. 18|5 34.)

Schenkl, Heinrich, klaſſ. Ψ, Dr. phil., o. UP. Graz, Leſſingſtr. 22. (Innsbruck 29|1 59.) **V**: Calpurnii Bucolica 85; Epiktet. Fragm. 88; Biblioth. patr. lat. Britann. 91|00 III; Epicteti Dissertat. 94; ed. minor 98; Zur Kritik lat. Dichter 98; Themistii Paraphr. in Phys. Aristot. 00.

Schenk zu Schweinsberg, Guſtav Frhr., ♔, beſ. Heſſens, geſchichtl. Hilfswiſſenſch., Dr. jur., Dir d. Gr. Haus- u. Staatsarchivs, Präſid. des hiſt. Vereins f. d. Großh. Heſſen. Darmſtadt, Steinſtr. 40. (Caſſel 16|9 42.)*

Schenz, Wilh., (k.), ✝, D., Lyceal-Rektor. Regensburg, St. Aegidienplatz C 18. (Niederrieden 8|3 45.) **V**: Apoſtelkonzil u. Galaterbriefe, Kap. II 69; Laien- u. hierarch. Prieſtertum nach d. 1. Petrusbrief 73; Altteſtam. Lehre über die Scheol 76; Des hl. Anſelm 2 Bücher: Warum Gott Menſch geworden, überſetzt u. gloſſiert 80, 2. A. 01; Einleit. in die kanon. Bücher des A. T. 87; Reiſe in die kathol. Diaspora 88; Prieſtertum des Meſſias nach Iſaias 92; Leb. Bild. zum Biſchofsjub. Leos XIII. 93; Leo XIII. als Biſchof von Perugia u. von Rom 93; St. Wolfgang in der Poeſie 94; Zum 100. Geburtstag d. Pr. Carl v. Bayern 95; Erklärg der Altarbilder in d. Albertuskapelle zu Regensburg 00.

Scherbel, Moritz, Prediger. Hamburg, Amelungſtr. 8 I. (Liſſa 3|8 32.) **V**: Wünſche, Gelegenheitsgedichte u. Tiſchreden 92, 2. A. 01; Der Unſterblichkeitsglaube 89; Humoreskeu 97; Jugend-Erz. 98.

Scherbel, Simon, popul. ⚷, Dr. med., Arzt d. Wollheimſchen Krankenh. Liſſa, Poſen, Markt 10. (Schmiegel, P. 26|11 58.) **V**: Popul. Medizin (Mod. Geſundheitspflege) 96, 4. A. 02; Ueb. Ehen zw. Blutsverwandten 83, 2. A. 96; Mod. Schönheitspflege u. Kosmetik 98; Wie verhütet und heilt man die Tuberkuloſe 01.

Scherer, Jacob, ☉, /, Kritik, Polit., Red. d. „Bresl. Zeitg." Breslau, Sonnenſtr. 1 I. (Schrimm 31|12 70.) **V**: Joſef, Dr. 95.

Scherenberg, Ernſt, VB., Politik, ♆, Handelskamm.-Sekr. Elberfeld, Jägerſtr. 11. (Swinemünde 21|7 39.) **V**: ſ. 1902, S. 1230. ()

Scherer, Carl Chriſtoph, (k.), ⁂, Dr. phil., UDoz. Würzburg, Untere Johannitergaſſe 2 II. (Schweinfurt 11|6 71.) **V**: Das Tier in der Philoſophie des H. S. Reimarus 98; D. biolog.-pſycholog. Gottesbeweis bei H. S. Reimarus 98; Die Gotteslehre bei J. H. von Fichte nebſt Einleitg 02.

Scherer, Chriſtian, Kunſt♔, Dr. phil., Prof., Muſeumsinſpekt. Braunſchweig, Altewiekring 17 d. (Caſſel 24|8 59.) **V**: De Olympionicarum statuis 85; Technik u. Geſch. der Intarſia 91; D. Porzellanfig d. Schloſſes Wilhelmsthal bei Caſſel 92; Studien z. Elfenbeinplaſtik der Barockzeit 97; Die Elfenbeinplaſtik ſeit d. Renaiſſance 02.

Scherer, Frz (Pſ. Hans Scheerenberg), PA., DDeSchG., Ethnogr., Theat., Kunſt. Wien XIII, Kendlerſtraße 27. (Lemberg 16|12 46.) **V**: Bilder aus d. ſerb. Volks- u. Familienleben 82; Von d. Landſtraße und M. Milutinowitſch 85; Luftſchlöſſer, L. 88; D. von d. Feder, L. 88; Oede Schloß, Schw. 89; Kunſt u. Handwerk, L. 90; Onkel Benjamin 90; Zinzaren als Baumeiſter u. Architekten und als Epigonen der byzantin. Meiſter 90; Selbſthilfe des Schriftſtellers

90; Jugendstürme, G. 91; Die Mechitharisten in Wien 91; Der arme Mujo, orient. Gesch. 95; D. Architekt, Sch. 95; D. Schloßbauern-Meni, Bst. 00. ()

Scherer, Georg, Litt.♛, ✾, Dr. phil., Prf. München, Barerstr. 49. (Dennenlohe 16/3 28.) **V:** Illustr. deutsches Kinderbuch I 49, 6. A. 78, II 69, 2. A. 77; Deutscher Dichterwald 53, 19. A. 03; Rätselbuch 62, 4. A. 01; Die schönsten dtschen Volkslieder 63, 2. verm. A. 68; Prachtausg. 75; Geb. 70, 6. ill. A. 00; Wacht am Rhein 71; Jungbrunnen, 3. A. 75; Liederborn 79; Birket-Forster-Album 81; Lied vom Magdalener Wein, 12. Tausf. 00.

Scherer, Johann Egid, Kultur♛, Dr. jur., Reg.Rat, Kanzleidir. d. deut. Universität i. R. Prag III, Chotekgasse 442. (ebda 23/9 44.) **V** Die Prager Karl-Ferdin.-Univers. und d. Czechen 84; Beitr. z. Gesch. des Judenrechtes im Mittelalter I 01. *

Scherer, Peter (Pf. Johs Berg), /, Dr. phil., OSchulR. Straßburg i. Els. (Johannisberg, Rh. 28/11 53.) **Ue:** Winterer, D. Sozialism. 82; D. intern. Sozialism. 90. ()

Scherer, Rud. Ritter v., (k.), ✝, ☆, ♛, D., Dr. jur., Dr. h. c., o. UPrf., HofR., K. R. Wien VIII, Florianigasse 21. (Graz 11/8 45.) **V:** Eherecht b. Benedikt Levita u. Pseudoisidor 79; Winfried Bonifacius 80; V. d. Prozeßfähigkeit d. kirchl Institute 82; Handbuch d. Kirchenrechts 86/98 II. [berg.

Schering, Elsbeth, s. Elsbeth Spangen-

Schering, Emil. Charlottenburg, Friedbergstr. 15. (Hann. Münden 14/4 73.) **Ue:** Strindberg, Schwed. Schicksale und Abenteuer; Elf Einakter; Nach Damaskus; Vor höherer Instanz (Advent — Rausch); Gust. Wasa; Erich XIV.; Gustav Adolf; Ostern; Der Totentanz; Die Kronbraut; Schwanenweiß; Ein Traumspiel; Heiterbucht u. Schmachsund; Strindbergs Schriften, deut. Gesammtausgabe 00 ff.

Scheringk, Hanns, s. Franz Neubaur.

Scherk, Hermann (Pf. Heinz Hämmerlein), ASV., ✉. Berlin W 62, Keithstr. 20. (Posen 27/5 55.) **V:** Schule u. Eltern 01.

Scherman, Lucian, Dr. phil., UDoz., Red. u. H: d. „Oriental. Bibliogr." 93 ff. München, Universität. (10/10 64.) **V:** Philos. Hymnen des Veda 87; Materialien z. Gesch. d. ind. Visionslitt. 92.

Schernthl, Balthasar, (k.), Domherr. Linz a. d. D. (Schörfling, O.-Oest. 8/1 64.) **V:** Liturg. Handbüchl., 3. A. 99; Führ. dch den Maria-Empfängnis-Dom in Linz 02.

Scherzer, Karl v., CC., Länder- und Völkerkunde, ✉, Dr. phil., k. u. k. ao. Gesandter u. bev. Minist. a. D. Görz, Villa Judith, 82, am Corso. (Wien 1/5 21.) **V:** Ueb. das Armtum 48; Reisen in Nordam. 56 III; Costa Rica 57; Wanderungen d. Nicaragua, San Salvador u. Hondnras 56 (auch engl.); Las historias del'origende los Indios de esta Provincia de Guatemala 57; Beschr. Teil der Reise d. Novara u. d. Erde, 2. A. 64 III (auch ital. u. engl.); Aus d. Natur- u. Völkerleben im tropisch. Amerika 64; Statist.-kommerz. Teil d. Novara-Exped. II, 2. A. 67; Oest.-ungar. Exped. nach Siam, China u. Japan 1868/70 71; Smyrna 73 (auch frz.); Weltindustr. (Studien während e. Fürstenreise) 80; Wirtsch. Leben der Völker 85 (auch ital.); Wirtsch. Verkehr der Gegenwart 91.

Schettler, Frau Elsa, ASV., Nov., Skizzen, Erz., Romane. Berlin W 35, An der Apostelkirche 5. (Mittenwalde 13/8 65.)*

Schettler, Paul, PA., /, Krit., ☉, Red. des „Türmer". Berlin W 50, Tauenzienstr. 11. (Pillkallen 11/11 64.) **V:** Hertha, Op. 90; Schiffbrüchig, Op. 91; D. Witwe, Sch. 95.

Schettler, Paul Alex. Erdm., Jagdwesen, ✾, Chefred. d. „St. Hubertus", des „Sonntagsblattes", der „Landwirt. Mitteil". Coethen, Langestr. 22. (ebda 28/6 59.)

Schen, Robert, ☉, /, ✉, Dr. jur. Wien I, Giselastr. 1. (Schönau i. Geb. 11/7 73.) **V:** Waare (m. Dr. O. Stoeßl); Todte Götter (m. dems.); Protokoll d. Mittelschul-Enquete in Wien; Culturpolitik 01.

Schenffgen, Franz Jakob, (k.), Kirchen-♛, Litt.♛, D., GDir. a. D., Domprobst. Trier. (Soller, Rh. 18/11 42.) **V:** Meisterwerke uns. Dichter, Bd. 19/29 86; Beiträge z. Gesch. d. großen Schismas 89; Prüfung u. Würdigg d. Endressschen Schrift; D. Bantusseminar zu Trier (mit Lager) 89; Noch einmal d. Bantusseminar (m. Lager) 90; Leseb. f. höh. kath. Mädchensch. (m. Verlage) 96; D. Hierarch. i. d. kath. Kirche 97; Gesch. d. Reiches Gottes (m. Verlage) 01. ()

Scheurlen, Ernst, ⚕, Dr. med., Med.-R., Stabsarzt à l. s. Stuttgart, Hermannstr. 14 I. (Mergentheim 5/2 63.) **V:** s. 1902, S. 1232. ()

Scheve, Marie v., s. Marie Sommerfeld.

Schey, Joseph Frhr. v., öst. Civilrecht, Dr. jur., o. UP. Wien IV/2, Theresianumgasse 2 A. (16/3 53.) **V:** s. 1902, S. 1232. ()

Schian, Martin, ✝, Lic. theol., Dr. phil., ev. Pastor. Görlitz. (Liegnitz 10/8 69.) **V:** Die Ebed-Jahwe-Lieder in Jes. 40—66, 95; Die Sokratik im Zeitalter der Aufklärung 00; Friedr. Nietzsche u. d. Christentum 02; Uns. Christenglaube 02; D. kirchl. Leben d. evang. Kirche d. Prov. Schles. 03.

Schicht, Josef, DDeSchG., ✾, Epos, Nov., /, Kritik. Wien V, Wienstr. 24. (Wien-Dornbach.) **V:** Adonis (Idyll) 01; Auferstehungstag, Dchtg 03.

Schick, Eugen, Nov., Roman, ☉, litt.-krit. Essays, Correspond. in der k. k. priv.-mähr. Escomptebank. Brünn, Cyrillsgasse 3 I. (ebda 23/4 77.) **V:** Aus stillen Gassen u. v. kleinen Leuten, N. 02. *

Schick, Joseph, Anglistik, A, Dr. phil., o.UP. **Mith**: d. „Litt.-hist. Forschungen" u. der „Münch. Beitr. z. rom. u. engl. Philolog." München, Türkenstr. 93 I. (Rißtiffen 21/12 59.) **V**: Grundlagen einer Isogonalzentrik 87; Lydgates Temple of Glass 91; Th. Kyds Spanish Tragedy 98; Beziehungen zwischen Isogonalcentrik und Invariantentheorie 00.

Schick, Otto (Pf. Ernst Otto), ✟ u. Erz., Red. Wien II/2, Lichtenauergasse 9. (ebda 17/4 72.) **V**: Vorfrühling, G. 89. ()

Schiel, Adelbert, (k.), ♪, Sem.Lehrer. Montabaur, Hess.-Nass. (Melchendorf bei Erfurt 19/6 67.) **V**: Geschichtsbüchl. für Mittelkl. 93, 3. A. 02; D. kathol. Kirchenjahr 94; Gesch. von Erfurt u. Umgeb. 99; Heimatkunde des Regbez. Erfurt 00; Erziehungs-ABC 00/01; Felbiger u. Kindermann, Ihr Leben u. ihre Schriften I. 02; Felbigers Hauptwerk: Eigensch., Wissensch. u. Bezeigen rechtschaff. Schulleute 02 II.

Schiel, Adolf, Edler vom Preanhof, (k.), MinR. a. D., Eigent. u. **H**: d. „Corresp. politique". Wien VII, Neustiftgasse 5. (ebda 8/4 41.)

Schiele, Friedrich Michael, ✝, ⁂, Lic. theol., **H**: d. „Philosophischen Bibliothek", Red. „D. christl. Welt". Marburg, H., Haspelstr. 37. (Zeitz 11/11 67.) **H**: Kants Beweisgrund zu einer Demonstration des Daseins Gottes 02; Schleiermachers Monologen, krit. Ausg. 02.

Schieler, Caspar, ⁂, ✝, D., Prediger der freien relig. Gem. Königsberg u. Tilsit. Königsberg, Pr., Königsstr. 82 d. (Ober-Erlenbach 14/7 51.) **V**: Mein Austritt aus der kath. Kirche 1. u. 2. A. 01; Giordano Bruno 01; Relig. Vorstellungen von sonst u. jetzt 00; D. relig. Bewegg uns. Tage 01. ()

Schiemann, Theod., ♛ u. Kultur♛, Dr. phil., o.Hon.UP., Lehr. a. d. K. Kriegsakademie. Berlin W, Lutherstr. 33. (Grobin 17/7 47.) **V**: Charakterköpfe u. Sittenbilder aus der balt. Gesch. des 16. Jahrh. 76, 2. A. 85; Revals Beziehungen zu Riga und Rußland 85; Gesch. Rußlands, Polens u. Livlands 85/89 II; Histor. Darstellungen u. archival. Studien 86; V. Hehn 94; H. v. Treitschkes Lehr- u. Wanderjahre 96, 2. A. 98; Deutschland u. d. große Politik 01; Die Ermordung Kaiser Pauls u. d. Thronbesteigung Nikolaus I. 02. **Ue**: Bestushew, Gesch. Rußlands 74. **H**: V. Hehn, De moribus Ruthenorum, Tagebuchbl. 92, derf., Hermann u. Dorothea 93, derf., Reisebilder aus Italien und Frankreich 94; Bibl. russ. Denkwürdigk. 93/95 VII.

Schiepek, Josef, GProf. Saaz. (Plan, Böhm. 26/12 60.) **V**: D. Satzbau d. Egerländer Mundart I 99.

Schier, Benjamin, sen., PA., CC., ☉, Humor. Wien IV, Mühlgasse 11. (ebda 2/9 49.) **V**: D. Marquis v. Rivoli, Optte 84; D. Vereinshumorist 85; Lumpenball, P. 86; Schlosserkönig, Optte 89; Urlaubers Heimkehr, Singsp. 89; Vaterfreuden, P. 90; Die von der Damenkapell'n, P. 91; Schiers Wiener Humoresken 91; N. Wiener Kindertheater 93; Der Südstern, Ausstattungsst. 93; Bajazzo in der Heimat, Parodie 94; Mad. Ledig, Optte 97; Wien über Alles, P. 01.

Schieß, Traugott, ♛, spec. bündnerische Reformations♛, Dr. phil., Stadtarchivar. St. Gallen, Schweiz. (München 30/10 64.) **V**: Die röm. collegia funeraticia 88. **H**: II. u. IV. Anh. zu U. Campells Topographie v. Graubünden m. Einl. u. Anm. 00. ()

Schievelkamp, Max, VBJ., Theaterkritik, /, Red. d. „Berliner Lokal-Anz." Berlin SW, Bellealliancepl. 7/8. (ebda 5/4 76.)

Schiff, Jak. Herm., ☉, /, Nov. Frankfurt a. M., Mendelssohnstr. 81. (ebda 16/3 52.) **V**: Simson u. Delila, Dr. 77; Ged. 00.

Schiff, Josef, PA., Stenographie, k. k. Prf., Univ. Lektor. Wien I, Rudolfsplatz 3. (Nagendorf, Ung. 25/2 48.) **V**: Lehrbuch d. Stenogr. 77, I. 11. A. 00, II. 10. A. 00; Stenogr. Uebgsbuch 83, 6. A. 02; Lesebuch f. Handelsch. 88, 3. A. 98; Wörterb. 85, 3. A. 02; Diktierb. f. Stenogr. aller deut. Systeme 91; D. Geschäftsstenogr. Hand. u. Uebungsb. f. d. stenogr. Praxis im kaufm. Berufsleben 80, 5. A. 99; Sigel d. stenograph. Correspond.-Schr. 97, 20. A. 02; Kammer-Sigel 02.

Schiff, Walter, 🖃, Statistik, Dr. phil., k. k. Hofkoncipist der statist. Central-Commission, UDoz. Wien XVIII, Edelhofgasse 36. (ebda 2/6 66.) **V**: Zur Frage der Organisation d. landwirtsch. Kredites 92; Oesterr. Agrarpolitik seit der Grundentlastung 97. ()

Schiffels, Joseph, (k.), ♪, Schulbücher, Kirchenmusik, Rekt. a. d. Volksch. Wittlich, Bez. Trier. (Hasborn, Rheinpr. 14/1 64.) **V**: Geschichtsbüchl. f. d. einkl. Volksch. 89, 5. A. 01; Sprachbüchl. f. d. Mittelstufe 90, 4. A. 02; dasselbe f. d. Oberstufe 91, 4. A. 03; Geographiebüchl. 90, 5. A. 02; Heimatkunde 90, 3. A. 00; Theoret. prakt. Handb. f. den liturg. Unterr. 91, 2. A. 99; Palästina 91, 2. A. 00; Hilfsbüchl. f. den Unterr. in d. Gesch. 91, 8. u. 9. A. 02; Geschichtsbüchl. f. mehrkl. Sch. 92, 6. A. 02; Handb. f. d. Unterr. in d. brand.-preuß. Gesch. 92, 3. A. 02; Geschichtsbüchl. f. Halbtagsschul. 93; Pädag Katalog 93; Handb. f. d. Unterr. in d. deut. Gesch. 94, 2. A. 03; Erz. a. d. Gesch. d. Trier. Landes u. Volkes 94; Pädag. Jahresrundsch. 93/95, 96, 98/02; Handb. f. d. Unterr. in d. Geographie 95/97 II; Hilfsb. f. d. Unterr. in d. Rechtschreibg u. Sprachlehre auf d. Mittelst. 96, 2. A. 02; dass. Oberst. 98, 2. A.

03; Archiv f. d. Schulpraxis 98/02 II; Slg v. Quellenstoffen 99; Slg vaterl. Ged. 99; D. gesamte erste Religionsunterr. 98, 2. A. 00; Handb. f. d. ges. ersten Religionsunterr. 00; Ausw. empfehlensw. Werke 99, 3. A. 01; Ausw. pädag. Klassiker 01; Sachlich. geordn. Verz. empfehlensw. Jugendschr. 01; Erklärung kath. Kirchenlieder 01; D. Praxis d. Lehrerberufs I 02.

Schiffer, Frau Therese, Roman, /. Wien XVII B, Kalvarienberggasse 34. (Jassy 27/11 62.)

Schiffmacher, August, (k.), (Pf. P. Heimbach), Sozialpolitik, Red. Warnsdorf, Nordb. (Weingarten 28/10 56.) ()

Schiffner, Franz, Phot. u. ✕, Prf. an d. StaatsORealsch. Wien III, Custozzagasse 12. (Kleinbocken 19/10 55.) **V**: Grundzüge d. photogr. Perspektive 93; D. phot. Meßkunst od. Photogrammetrie 92; Leitf. f. d. Unterr. in d. darst. Geometrie 02.

Schiffner, Ludwig, ⚖, Privatrecht, Dr. jur. u. phil., o. UP. Innsbruck. (1845.) **V**: Vermächtnisbegriff 73; System d. östr. allg. Civilrechts 76/82; Einltg in d. franz. Civilrecht 76; Beziehgen d. Rechtes in der univers. litter. 89; Vermächtnisvertrag 91; Höfebücher f. Deutschtirol 92; Gesetzl. Vermächtnisse 95; Pflichttheil, Erbenausgleichung u. s. w. nach dem deut. BGB. 97; Erbvertrag 99.

Schick, F., Kritik, Dramaturg u. artist. Sekret. d. Deut. Schauspielhauses. Hamburg. **V**: Oekonomie d. Geistes 95. *

Schik-Markenau, Alfr. v., DOeSchG., Red. d. „Neuen Wien. Journ." Wien IX, Pramergasse 6. (ebda 4/2 98.) ()

Schikowski, John, Sozialpolitik, Theater- u. Kunstkritik, /, Dr. phil. Charlottenburg, Schillerstr. 120. (Gumbinnen 17/7 67.) **V**: Ueber Arbeitslosigkeit u. Arbeitslosenstatistik 94; Zur Methode der Arbeitslosenstatistik 95.

Schildberger, Frau Herm. (Pf. Fr. v. Ossen), Berl. Briefe, Kritik. Berlin NW, Cuxhavenerstr. 14 p. (Ostrowo 4/9 70.) **V**: Es war einmal 96, 3. A. 99; Bedeutende Männer aus Vergangenh. u. Gegenw. 01; Lieder einer Vagantin 01, 4. A. 02.

Schilde, Gust. (Pf. G. Adolphson, Alte vom Berge), /, Bienen- u. Geflügelzucht, Naturheilkde. ✓, Red. d. „Ill. Bienenztg." Wytikon, Zürich. (Hohentanne 25/8 51.) ()

Schildt, Franz, ♛, Dr. phil., GRegR. a. D. Schwerin, Kl. Paulstr. 7. (Büschow b. Warin 10/6 41.) H: u. **V**: s. 1902, S. 1235. ()

Schilffarth, Ludwig, ✓, städt. Lehrer. Nürnberg, Maxfeldstr. 35 I. (Rothenburg o. T. 25/8 44.) **V**: Lehr- u. Lesebuch f. weibl. Sonn- u. Fortb.-Schul. (m. OLehr. Kobmann) 90, 5. A. 01; Ausw. von Dichtungen u. Prosastücken (m. Kobmann) 96; Lesebuch für d. 8. Schuljahr u. für städt. Fortb.-Schulen (m. a.) 97; Haushaltgskunde u. Gesundheitslehre 99.

Schill, E., ✓, Dr. med., Oberstabsarzt, H: d. „Jahresber. über die Fortschr. der Diag." u. von „Beckhs Therapeut. Almanach". Dresden-N., Zittauerstr. 10. ()

Schiller, Emil, CC., Politik, naturwiss. /, ♛, Red. d. „Wiener Allg. Ztg." Wien I, Tuchlauben 13. (ebda 18/8 66.)

Schiller, Rud., Handelswiss., Prf. an d. Handelsakademie. Wien IV, Margaretenstr. 41. (ebda 13/10 53.) **V**: Theoret. u. prakt. Darstellung d. Comptoirarbeiten 81, 5. A. 01; Aufgabensammlung f. kaufm. Arithmetik 83, 5. A. 01; Lehrb. d. Buchhaltg 88, I 4. A. 00, II 4. A. 01, III 3. A. 01; Beitr. z. Buchhaltg im Versichgsw. 98.

Schiller-Tietz, PA., VB., Naturwiss., Hygiene, Landwirtsch., Ue: F. Kl.-Flottbeck b. Hamburg. (Ober-Vaar 26/2 62.) **V**: Strongylus micrurus Mehlis u. die Lungenwurmseuche b. Rind 81; Militärwesen vom hygien. u. nation.-ökon. Standpunkt 86; Inzucht u. Consanguinität 87; Mechanism. der Immunität 88; Gesetze d. prakt. Landwirtsch. 91; Folgen, Bedeutung und Wesen d. Blutsverwandtschaft 92; Heer u. Nationalkraft 92; Landwirtsch. Tierheilkde 93; Bodenmüdigkeit 94; Neue Wege der Gährkunde 98; Wegweiser durch Hamburg 99, 3. A. 03; Führer durch d. Elbgegend 02; Handb. d. Kreises Pinneberg 03; Führer durch Pinneberg u. Umgegend 03.

Schilling, Frl. Anna, DSch., Roman, /, ✿ Berlin W, Steinmetzstr. 21. (ebda 28/6 48.) **V**: Frühlingslüfte und Herbstesweben, G. 92; Lilien auf Schloß Söborg, N. 96; Aus R. Wagners Jugendzeit 98; Dunkelwege, N. 99; Im Banne des Schönen, R. 00; OArzt von St. Marien, R. 01.

Schilling, Frl. Elisab. (Pf. Ernst Lingen), (k.), /, Nov. Erkelenz, Gasthausstr. 245. (ebda 30/8 32.) **V**: Ges. Erz. 77; Vergieb u. Vergiß, N. 79; An d. Fries. Küste, N. 82; Wort a. Kindesmund, N. 82; Vor Pavia, N. 84; Roswitha u. d. letzte d. Paläologen, N. 86; Verborg. Leben, N. 88; Auf hoh. See, N. 89; Demetrius Augustin Gallizin 94; A. Dorf u. Stadt, N. 94; In den Ardennen u. a. Nov. 01.

Schilling, Heinrich (Pf. H. Denarius), Nov., Humor, OLehr. an d. landw. Kreisschule Wurzen. (Stützerbach 25/2 55.) ()

Schilling, Max, ♛, Methodik d. Unterr., Dr. phil., Bez.-Schulinsp., H: „Pädag. Studien". Rochlitz, Sachs. (Roda 5/7 52.) **V**: Quellenbuch z. Gesch. d. Neuzeit 84, 3. A. 03; Uebersetzg dazu 90, 2. A. 03; Quellenlektüre u. Geschichtsunterr. 90.

Schillings, Rich. Max v., s. Rich. Manz.

Schilling von Canstatt, Heinr. Frhr., Naturwiss. u. ✓, Hauptm. a. D. Friedrichshafen. (Heidelbg 25/7 49.) **V**: Prakt.

Karpfenzucht 88; Durch d. Gartens kleine Wunderwelt. Mit 414 Origin.-Illustr. d. Verf. 90; Schädlinge d. Obst- u. Weinbaus 93, 2. A. 99; Des deut. Landmanns Jahrb. 93|97; Allerlei nützl. Garten-Insekten 95, 2. A. 99; Die Schädlinge d. Gemüsebaues 98; Prakt. Ungeziefer-Kal. 02.

Schillmann, Hermann, VB., ♛, Litt., Kritik, städt. Lehrer. Berlin N, Treskowstr. 18. (Alt-Widzim $^{29}/_{1}$ 55.) V: N. Berl. Lesebuch, 21. A (Neubearb.) 02 (Ausg. f. Ost- u. Westpr. mit Tromnau); B. Berthelt, Geogr. in Bildern, 5. A. 92; Gesch. d. N. Deut. Reiches in Gedichten 94; Jütting-Weber, Leseb. zur Pflege nation. Bildg (mit Lange), 37. A. 98; H. Weber, Deut. Sprache u. Dichtg, 13. A. 02; Berl. Geschichts- u. Kulturbilder 03.

Schimann, Adolf, (k.), Jagdhumoresk., fürstl. Revierförster. Nechyba, Post Czernowitz, Böhmen. (Schwarzbach $^{14}/_{1}$ 50.) V: Ein denkwürd. Mann des Böhmerwaldes 97; Jagdhum. u. Erz. 97. ()

Schimmelfennig, Walter v., ⚒, Numismatik, Heraldik, Philatelie, Radfahrsport, RA. u. Notar. Bartenstein, OPr. (Gerdauen, OPr. $^{4}/_{2}$ 60.) ()

Schimmelpfeng, Wilh., ✉, Inhaber d. Auskunftei W. Sch. Berlin W, Charlottenstr. 23. (Hersfeld $^{9}/_{11}$ 41.) V: Probl. der Creditversicherung 87; Diskretion u. Haftpflicht 94; Kaufm. Erkundigung 95; Zum Schlagwort: Reform d. Auskunftswesens 95. ()

Schindele, Stephan, (k.), ⁂, Dr. phil., Prf. d. ⁂ am K. Lyceum. Dillingen a. D., Bay. (Kemnat $^{11}/_{4}$ 69.) V: Beitr. zur Metaphys. d. Wilhelm v. Auvergne 00; Z. Gesch. der Unterscheidg von Wesenheit u. Dasein in der Scholastik 00.

Schindler, Franz, ✓, Prf. d. Polytechnikums. Riga, Antonienstr. 7. (Bistritz, Mähren $^{1}/_{4}$ 54.) V: Der Weizen in s. Beziehungen zum Klima 93; Flachsbau- und Flachshandelsverhältnisse in Rußland 94; Lehre vom Pflanzenbau 96.

Schindler, Franz M., ✝, soziale Frage, D., o. UP., päpstl. Hausprälat, Hofrat. Wien I, Bartensteingasse 13. (Motzdorf $^{25}/_{1}$ 47.) V: Kreuzwegandacht 72, 3. A. 84; Röm. Rituale 75; Empor d. Herzen 78; Notwendigkeit u. Umstände d. Eheaufgebotes 84; Ist d. Staat z. Durchführung e. Zwangsversich. berechtigt? 85; Nationalität und Christent. 88; Lohnvertr 93; Aufgab. der Charitas 95; Die Leo-Gesellschaft 1891 bis 1902 02. Red.: Jahrb. d. österr. Leo-Gesellsch. 93|99; Sozialwiss. Vorträge 95. H: D. soz. Wirken d. kath. Kirche in Oesterr. I 96, II, XII 97, V 98, VII 00, IX 99, XI 02; Theolog. Studien d. Leo-Gesellsch. 1—4 (mit Alb. Ehrhard) 02.

Schindler, Friedr. Wilhelm, ✾, Roman, Nov., Essay, Lehrer. Großzschocher bei Leipzig, Kirchstr. 13. (Hertigswalde $^{13}/_{9}$ 66.) V: Volkskal. 91; Dorfgesch. 94; Dorfleute, Gesch. 97.

Schinke, Carl, (k.), Jugenderz. ✓. Liegnitz, Schles., Viktoriastr. 17. (Zülz, O.-Schles., $^{25}/_{3}$ 59.) V: Gesch. d. Kreises Neustadt 89; D. Schriftsteller 92; D. Fasanenzucht 93; Die Aufzucht d. Truthühner 93; Heirat, Eheglück u. Eheleben 04.

Schinnerer, Frau Louise, (k.), Fachschr. üb. Kunststickerei, Lehrerin a. d. k. k. Fachschule für Kunststickerei. Wien IV, Weyringergasse 2a. (Sand in Taufers.) V: Lehrgänge f. Weißstickerei u. Knüpfarbeit 92; Antike Handarb. 94; Kunst d. Weißstickerei 96.

Schinz, Hans, ✍, ●, Dr. phil., o. UP., Dir. d. botan. Gartens u. d. botan. Mus. Zürich, Seefeldstr. 12. (ebda $^{6}/_{12}$ 58.) V: Deutsch-Südwestafrika 91; Conspectus Florae Africae 94; Etude sur la flore du Congo 96; Beiträge z. Kenntnis d. afrik. Flora 88|97; Pflanzenwelt Dtsch-Südwest-Afrikas 97|00; Mitteil. d. Botan. Mus. XVI; Flora d. Schweiz 00.

Schipfer, August, ⊙, ✉. Mainz, Kaiserstr. 45. (ebda $^{12}/_{9}$ 56.) V: Betrogene Betrüger, Sch. 83; Sedan, Sch. 87; Wider d. Partikularismus 92; D. Reichssteuerreform u. das soziale Finanzsystem 93. ()

Schippang, Bruno, PA., ⊙, Chefred. der „Düsseld. Neuest. Nachr." Düsseldorf, Kasernenstr. 18. (Berlin $^{8}/_{1}$ 63.) ()

Schippchen, Balduin, s. Herm. Beyer.

Schippel, Max (Pf. Isegrimm), Sozialpolitik, M. d. R., H: d. „Berl. Arbeiterbibliothek". Berlin NW, Turmstr. 37. (Chemnitz $^{6}/_{12}$ 59.) V: Mod. Elend u. mod. Uebervölkerung 83, 2. A. 88; Staatl. Lohnregulierung 85; D. Währungsfrage u. die Sozialdemokratie 96; Gewerkschaften und Koalitionsrecht der Arbeiter 99; Centralverband d. Scharfmacher 00; Sozialdem. Reichstagshandbuch 01; Grundzüge der Handelspolitik 01.

Schipper, Jakob M., Litt. ♛, Dr. phil. u. jur. (hon. c. Edinburgh), Dr. Lit. (h. c. Oxford), o. UP., HofR. Wien XIII|6, Elßlergasse 23. (Friedrich Augusten-Groden, Middoge, Oldenburg $^{19}/_{7}$ 42.) V: De versu Marlovii 67; Altengl. Metrik 81; W. Dunbar 84; Neuengl. Metrik 88; Zur Kritik der Shakespeare-Bacon-Frage 89; Grundriß d. engl. Metrik 95; Der Bacon-Bacillus 96; Gedenkrede auf Robert Burns 96; Alte Bildung u. Moderne Cultur 01. H: Engl. Alexiuslegenden 77; Die zweite Version d. mittelengl. Alexiuslegenden 87; The Poems of W. Dunbar 92/94; König Alfreds angelsächs. Uebersetz. von Bedas Kirchengesch. 97/99; The Poems of Walter Kennedy 01; Wiener Beiträge z. engl. Philologie 95|02.

Schira, Eli, s. Irene Gérö-Cserhalmi.

Schirfeld, Erich zu, s. Friedrich Schulze.

Schirmacher, Heinr., Garnison-Bauinsp. Königsberg, Pr. (ebda 27/1 58.) V: D. Ingenieur, Dicht. 91; Herr Baumeister, Erz. 91; Wlasta, Der Renegat, Dichtgen 91; Ein Baumeister, Dichtg 91; Neudeutsch. Versuch 91; Auf d. Nehrung, Dichtg 96; Seegold, Dchtg 98; Mein Samland, D. 98; Mariahilf, Dichtg 98; Der Frühling auf Boruholm, Dcht. 00; Bruder Baumeister, Dichtg 02; Aus den Tagen d. Not, Erz. 03.

Schirmacher, Frl. Käthe, Roman, Dr. phil. Paris, 53 rue Notre Dame des Champs. (Danzig 6/8 65.) V: D. Libertäd, R. 91; Halb, R. 93; Züricher Studentinnen 95; Herrenmoral, Frauenhalbh. 95; Théophile de Viau 97; Aus aller Herren Länder 97; Voltaire 98; Le féminisme 98; Paris 00.

Schirmer, Carl, (k.), Politik, Red. u. Landtagsabg., Vorst. d. Arbeiterwahlvereins d. Centrumspartei, Red. der „Bayr. Post", Wochenschr. München. (Winterstetten 10/10 64.) V: Wohnungselend d. Minderbemittelten in München 99; Verhältnisse d. bayr. Post- u. Telegraphenperson. 01. ()

Schirmer, K., Ψ, Dr. phil., Prof., Real-GDir. Magdeburg. (Wettesingen 14/3 50.) V: Ciceros Briefe erkl. 00; Livius, Ausw. 02.

Schirmer, Maximilian, s. Max Tandler.

Schirmer, Wilhelm (Pf. Reinmar vom Rheine), ✠, Jugendschr., ●, ♛, ♆, Pfr. Konstanz a. Bodens. (Andrichau 12/2 47.) V: Heimatkunde d. Herzogt. Schlesien 80, 3. A. 85; Sagen a. Oesterr. 82; Maximilian, Kaiser v. Mexiko 83; Bild. a. d. Kirchengesch. 84; Altkathol. Gemeinsch. in Neisse 84; Veilchen, Ged. 85; Treu u. frei, Erz. 87; Licht, Liebe, Leben, Kanzelreden 87, 2. A. 92; Kreuz u. Krummstab, Erz. 88; Amalia v. Lasaulx 88; Geogr. Wörterbüchlein z. NT. 90; Dante Alighieris Stellg zu Kirche u. Staat, Kaisertum, Papsttum 91; Was ist Glück? Auth. 91; Beata, Erz. aus d. 3. christl. Jahrh. 94; Schönheit d. kathol. Kirche 94; Um Volkstum u. Glauben, Erz. 95; Schneeflocken, G. 96; Sursum corda 99, 2. A. 00; Grundr. d. kath. Glaubens- u. Sittenlehre 00, 2. A. 01.

Schirrmacher, Friedr. W., ♛, Dr. phil., o. UP., OBiblioth. Rostock, Hermannstr. 3. (Danzig 28/4 24.) V: s. 1901, S. 1230. ()

Schlachter, Franz Eugen, Pred. Biel, Kt. Bern. (Basel 28/7 59.) V: Resli 91/93 II; Was Vater Heiniger uns erzählt 92; D. L. Moody 94; Meister Pippin 98. Ue: Hiob 93; Pater Chiniquis Erlebn. 96/01 III; Pastor Chiniquy, Nachtr. z. Pater Ch. E. 01; ders., Beichtstuhl 01 II. ()

Schlack, Emil (Pf. einmal Werner Heim), ⊙, Nov., Dr. phil. Berlin SW, Bergmannstr. 24. (ebda 10/1 64.) V: D. Leutn. zur See, Optte (m. Louis Herrmann) 92; Kartusch, Optte 93; Der liebe Joseph, Schw. 94; Pepis Mann, Suaheli, Carlas Tante, P. 95/96; Soldatenleben, Dr. 97; Das Eiserne Kreuz, Dr. 97; D. Weihnachtsfee, Märchensp. 99; D. Jahrhundert, Dr. 00; D. große Haufe, L. 01; D. Krebse, L. 02. *

Schlaf, Johs., ♆, ⊙, Nov., /. Berlin-Wilmersdrf, Uhlandstr. 104 III. (Querfurt 21/6 62.) V: Bjarne P. Holmsen; (mit A. Holz): Papa Hamlet, R. 89 u. Familie Selicke, Dr. 90, 3. A. 91; Papierne Passion, N. 90 u. N. Geleise, Ges. Schrift. 92; In Dingsda, N. 92, 2. A. 00; Meister Oelze, Dr. 92; Frühling, L. 96; Sommertod, N. 97; Walt Whitman, Essay 98; Gertrud, Dr. 98; D. Feindlichen, Dr. 99; Stille Welten, N. 99; Helldunkel, L. 99; Leonore, N. 99; D. Kuhmagd, N. 00; D. dritte Reich, R. 00; Frühjahrsblumen, N. 01; Jesus u. Mirjam, N. 01; Die Suchenden, R. 01; Der Narr, N. 02; Peter Boies Freite, R. 02.

Schlag, Hermann, Dramaturg, Prof., Dr., kgl. Preuß. Rat. Weimar, Fürstenplatz 3. (ebda 19/11 52.) V: Friedrich, Sch.; D. Markherzog, Tr.; Le Mans, Sch.; Oidipustrilogie, Tr.; D. dtsche Komöd., Kom.

Schlaginweit, Emil, ind. Spr. u. ♛, RegR. Zweibrücken, Landauerstr. 52. (München 7/7 35.) V: s. 1902, S. 1240. ()

Schlaikjer, Erich, ⊙, Theorie d. Dramas. Berlin-Großlichterfelde, Paulinenstr. 6 I. (Apenrade 20/11 67.) V: D. Schönheitswanderer, Nov. u. Sk. 97; Hinrich Lornsen, Dr. 00; Berliner Kämpfe, litt. Aufs. 01; Des Pastors Köchin, Kom. 02, 2 u. 3. A. 02; D. lahme Hans, Dr. 02.

Schlatter, Adolf, ✝, D., o. UP. Tübingen. (16/8 52.) V: Der Glaube im NT. 85, 2. A. 96; Einleitg in d. Bibel 89, 3. A. 01; Erläutergen zu NT.: Der Römerbrief, 3. A. 95; Hebräerbrief, 3. A. 98; Galaterbrief, 2. A. 95; Jakobus- u. Johannesbriefe, 2. A. 00; Matthäus, 2. A. 00; Johannesevang. 99; Markus- u. Lukasevang. 00; Zur Topographie u. Gesch. Palästinas 93; Israels Gesch. von Alex. d. Großen bis Hadrian 01. ()

Schlecht, Clemens, (k.), Redakteur der „Heilige Familie". Beneficiat am städt. Krankenhause. Ingolstadt, Beckerstr. 7 I. (Wemding i. Ries 10/12 69.)

Schlecht, Jos., (k.), allg. u. Kunst♛, D. u. Dr. phil., ao. Lyceal Prf. Freising, Bayern. (Wemding 20/1 57.) V: Poesie des Sozialismus 83: Zur Kunstgesch. v. Eichstätt 88; Eichstätt im Schwedenkriege 89; Andrea Zamometić 94; Text zur Jahresmappe d. dtsch. Gesellsch. f. christl. Kunst 95; Die Pfalzgrafen Philipp und Heinrich als Bischöfe v. Freising 98; Doctrina XII Apostolorum 00; Die Apostellehre in d.

Liturgie der kathol. Kirche 01; Bayerns Kirchenprovinzen 02; Das Leben Jesu 02. **Mith:** D. kath. Kirche u. ihre Diener II (m. P. M. Baumgarten); Eichstätts Kunst 01.

Schlee, Friedr., klass. Ψ, Dr. phil., GDir. Sorau, N.-L. (Neu-Hardenberg 24/2 54.) **V:** Scholia Terentiana 93; Sallust, Schulausg. m. Kommentar 95.

Schlegel, B., Jugendschr, Geographie, /, Lehrer. Dresden, Schnorrstr. 73. (Sachsenburg 30/1 60.) **V:** 100 Dresdner Ausflüge, 3. A.; 50 Ausflüge in die Umgebg von Chemnitz; Griebens Dresden u. Sächs. Schweiz, 2. A.; Luftkurort Kipsdorf; Die Elbe von Leitmeritz bis Mühlberg; Ostseebäder u. Städte d. Ostsee; Fichtelgebirge; Jung Stilling; Erzgeb. u. Böhm. Mittelgeb.; Jugendschriften.

Schlegel, Vict., ✕, Naturw., Prof., Dr. phil. Hagen i. W., Volmestr. 62. (Frankfurt a. O. 4/3 43.) **V:** System d. Raumlehre 71; Einfluß d. Naturw. a. d. ideale Richtung d. geist. Lebens 72; Elemente d. mod. Geometrie u. Algebra 75; Lehrbuch d. element. Mathemat. 78/80 IV; H. Graßmann 78; Gegenwärt. Krisis im höh. Schulwesen Dtschlands 83; Theorie d. homogen zusammengesetzten Raumgebilde 83; Methoden z. Bestimmung d. Geschwindigkeit d. Lichts 86; D. sogen. vierdimensionale Raum 88.

Schleger, Meta, s. Meta Schlesinger.

Schleicher, Erasmus, s. J. E. Bennert.

Schleiermacher, Leu, VB., MitRed. d. „Lpz. Tagebl." Leipzig, Sedanstr. 4. ()

Schleimer, Alexis, Ψ, /, Humor, Satire, Dr. phil. Berlin W, Winterfeldstr. 34. (Mewe 4/6 67.)

Schlemihl, Peter, s. Ludw. Thoma.

Schlenther, Paul, BP., PA., CC., /, Dr. phil., k. u. k. Dir. des Hofburgtheaters. Wien IX, Garnisongasse 11. (Insterburg 20/8 54.) **V:** B. v. Hülsen und s. Leute 83; Frau Gottsched u. d. bürgerl. Komödie 86; Genesis der freien Bühne 89; D. Frauenberuf im Theater 94; G. Hauptmanns Lebensgang u. Dichtg, 4. A. 98; B. Baumeister 02. **Ue:** Holberg, Dän. Schaubühne 88. **H:** D. 19. Jahrh. in Deutschlds Entwicklg; Ibsens ges. Werke i. deut. Sprache.

Schlesinger, Alex., /, Humor, Gutsbes. Trencsin, Ung. (ebda 28/2 52.) ()

Schlesinger, Carl Coloman, (k.), DDesch G., (Pf. W. Conrady), /, Roman, Red. d. „Reichspost". Wien VIII, Langegasse 35 III. (Budapest 4/10 55.) **V:** Die kath. Familie 88, 2. A. 96; Große Männer einer großen Zeit 94. ()

Schlesinger, Eugen, Sozialpolitik, Belletr., Dr. phil., Red. d. „Wiener Morgen- u. Mittagszeitung". Wien II, Ob. Donaustr. 105. (2/5 70.) **V:** Joh. Rautenstrauch 97. ()

Schlesinger, Hermann, ✗, Dr. med., Arzt. Frankfurt a. M., Sandweg 12 II. (Adelebsen 1/4 56.) **V:** Aerztl. Handbüchlein 91, 7. A. 00; Medizin. Hausmittel 91; Buch der vernunftgemäßen Gesundheitspflege 93, 2. A. 96; Die Bereitung der Krankenkost 02. **Bearb:** Fr. Willkomm, D. Wunder d. Mikroskops, 6. A. ()

Schlesinger, Joseph, CC., Red. d. „Interess. Blatt". Wien XVIII, Pötzleinsdorferstr. 25. ()

Schlesinger, Leonor, /, ✉, Red. d. „Dresd. Zeitg". Dresden. (Berl. 14/10 56.) ()

Schlesinger, Fräul. Marie (Pf. Marie Schlesinger-Stephani), Musik, Privatlehr. f. Musik. Berlin W, Derfflingerstr. 22a. (Breslau 14/6 58.) **V:** Elementar-Theorie d. Musik 86, 2. A. 92.

Schlesinger, Frau Martha, geb. Avellis (Pf. Martha Hellmuth), DSch., PA., Ψ, Epik. Berlin W, Kurfürstendamm 25. (ebda 8/2 54.) **V:** Gedichte 82; Lieder des Pagen Cherubin 83; Wieland d. Schmied 89. ()

Schlesinger, Max, Direktor d. Aachen. Verlags- u. Druckerei-Gesellsch. m. b. H. (Red. Abt.) u. des Zeitungsmus. Aachen, Adalbertsstr. 30 a. (Gleiwitz 1/4 55.) **V:** Zur Gesch. der St. Sebastiani-Schützengesellschaft 01.

Schlesinger, Max, CC., Journalist, MitRed. d. „Wiener Morgen- u. Mittag-Ztg" u. d. „Wiener Salonblatt". Wien IX, Universitätsstr. 4. (ebda 15/5 46.) ()

Schlesinger, Meta (Pf. Meta Schleger), Nov., Humor, Zahnärztin. Berlin W, Nollendorfstr. 41 I. (ebda 6/3 66.)

Schlesinger, Moritz, Red. Wiesbaden, Scharnhorststr. 20. (Rybnik 5/11 42.) **V:** Einer vom Tugendbund 86; Unser Gast 87; Talmi 91; Fixsterne 92; Höllenqualen 00; Georgette 01. ()

Schlesinger, Frau Regina, geb. Spiro (Pf. Regina Julian), Roman, Ψ. Breslau, Höfchenstr. 63 II. (ebda 1/6 56.) **V:** Unserm Kaiser Friedrich, G.; Letzte Rosen, G. 89; Auch ein Weihnachten, N.; Mailands Liebling; Was ist Leben, N.; Bruderliebe, N. 95; Unsern Fritz, G. 97; In allen Etagen, N. 98.

Schlesinger, Sigm., CP., ⊙, /, Journ. Wien III, Marxergasse 16 A. (15/6 32.) **V:** s. 1902, S. 1242. ()

Schlesinger-Steiner, Frau Olga (Pf. Olga Steiner), ⊙, /. Breslau, Graebschenerstr. 41. (ebda 6/4 65.) **V:** Mädchenbühne 88 XVII; Damenbühne 90 XII; Polterabend-Aufführungen f. Kinder 91; Hochzeitszeitungen 92; Hochzeitsüberraschg. 98.

Schlesinger-Stephani, Marie, s. Marie Schlesinger.

Schleßinger, Samuel, Statistik, ✉, /, pens. Beamter d. Hof- u. Staatsdruckerei, **H:** des „Catasters der Stadt Wien", des „Wiener Realitäten-Verkehrs" u. d. „Vororte-Correspondz". Wien XII/3, Hetzen-

dorferstr. 49. (ebda 13/5 55.)

Schleusner, Georg, Hymnol., ✠, Pfarr. u. Superint. Cochstedt. (Kemberg 6/5 41.) V: 12 dtsche Lieder a. wunderb. Zeit 75, 2. A. 88; Bedeutg d. Ausgrabgen i. d. Euphrat- u. Tigris-Gebiet 82; P. Gerhardt 83; Luther als Dicht. 83; Bismarck 85; Gebt dem Kaiser, was des Kaisers ist 85; Sechs Zeitged. z. Weltgesch. 87; Acht Kaiser- und Kanzlerlieder 88; Luthers Dichtungen in gebund. Rede m. Anm. 92; Dtsche Gedenkblätter aus den letzten Jahren 95; Lust u. Leid im Lied 96.

Schleyer, Joh. Mart., (k.), Sprachen, Monsign., pens. Pfr. Konstanz i. B., Schottenstr. 37. (Oberlauda 18/7 31.) V: s. 1902, S. 1243/44; ferner: Vereinfachg u. Erleichterg d. musikal. Notenschreibg 02; Bük veratàs relik; Chinesisch-dtsches Wörterbüchlein; 100 Gründe, w. i. k. b.; Pseudo-Esperánto; Filosofische Tiere (Humorist.-Ernstes); Dtsche Neuorthographie; Franz. Neuorthogr.; Englische Neuorthographie.

Schlicht, Frhr. v., s. Wolf Graf v. Baudissin.

Schlichtegroll, Carl Felix v., Roman, ✠, Nov., ✍. Berlin SW, Wilhelmstr. 35. (Gr. Behnkenhagen 13/1 62.) V: Stürmisch u. still 83; Fürs Kindesherz 84; Soldat u. Bauer 87; Krieger d. Hohenzollern 87; Porträtgallerie d. regierend. Fürsten u. Fürstinnen Europas 89—92; Totentänze 93; Zum 27. Januar 94; Tempera Pereira 97; Die Hexe von Klewan 01; Sacher-Masoch u. d. Mosochismus 01; Ulrich von Liechtenstein, N. 02; Die Bestie im Weibe I 03. H: Afrikas Semiramis v. Sacher-Masoch 01.

Schlieben, Gräfin M. v., Chefred. d. „Neuen Frauenbl.", Organ d. Ver. Frauen-Erwerb. Berlin W, Derfflingerstr. 19 II.

Schlieben, Rich. Grf v., VB., Leut. a. D. Berlin W, Derfflingerstr. 19 II.

Schliepmann, Hans, △, Aesthetik, Nov., Kgl. Bauinsp. Berlin SW, Wilhelmstr. 9. (Stransberg 26/11 55.) V: Betrachtungen über Baukunst 92; E. Treubier: Tugendgracche 94; Wir Gebildeten 96; Der Einbrecher 98.

Schlingmann, Reinh., BP., ○, ✍, Red. d. „Weltspiegel". (Beil. z. Berl. Tagebl.) Berlin W, Pallasstr. 6 II. (Lauenburg, Pomm. 1/4 32.)

Schlinkert, Frz, Volksschr., H: d. „Gr. Bauernkal.", Red. d. „Landwirtsch. Genossenschaftsbl. f. Nieder-Oesterr." Wien XIV, Pereiragasse 12. (Mödling 27/5 58.)

Schlippenbach, Gabriele Freifrau v., geb. Freiin v. d. Ropp (Pf. Herbert Rivulet), USch., Nov., ✈. Libau, Kurland, Wilhelminenstr. 26. V: Ums Brot, R. 99; Ich will es sühnen, R. 01; Ehre Vater u. Mutter, 4 Erz. 02.

Schlitter, Hanns, ♔, Dr. phil., k. u. k. Haus-, Hof- u. Staatsarchivar. Wien IV, Starhemberggasse 44. (Vicenza 8/3 59.) V: Die Beziehgen Oesterr. zu den Verein. Staaten v. Amerika 85; Berichte d. Kommissars Barth. Frh. v. Stürmer aus St. Helena 86; Kaiser Franz I. u. die Napoleoniden 88; Berichte des ersten Agenten Oesterreichs in den Ver. Staat. v. A. 91; Reise d. Papstes Pius VI. nach Wien 92; Stellung d. öster. Reg. z. Testamente Napol. Bonap. 93; Pius VI. u. Josef II. 94; Briefe d. Erzherzogin Marie Christine 96; Correspondance secrète entre le comte W. A. Kaunitz-Rietberg, et le baron Ignaz de Koch 99; Kaunitz, Philipp Cobenzl und Spielmann's Briefwechsel 99; Briefe u. Denkschriften zur Vorgesch. d. belg. Revolution 00; Die Reg. Josefs II. in den österr. Niederlanden 00 II; Geh. Corresp. Josefs II. m. s. bevollm. Minist. in Brüssel, Ferd. Grf. Trauttmansdorff 02.

Schlitzberger, S., Naturwissenschaft, Mittelschullehrer. Cassel, Emilienstr. 2. (Simmershausen 18/7 44.) V: Standpunkt u. Fortschritt d. Wissensch. in d. Mykologie 81; Beiträge z. Pilzflora f. Cassel u. Umgebg 88; Uns. häufigeren eßbaren Pilze 88, 24. T. 97; Uns. verbreiteten giftigen Pilze 88, 12. Taus. 01; Uns. verbreit. einheim. Giftpflanzen 92; D. einheim. Schlangen, Echsen u. Lurche 92, 2. A. 03; D. Kulturgewächse d. Heimat m. i. Freunden u. Feinden: Kernobstgewächse 92; Steinobstgewächse 93; Beerenfrüchte 94; Hülsenfrüchte 94; Hülsenpflanzen 95; Getreidepflanzen 97; Kätzchenblüt. Laubholzgewächse (Eiche, Buche, Birke, Haselnuß) 01; Eßbare u. die dens. ähnl. gift. Pilze; Pilzküche u. Pilzkultur 98, 12.—15. T.; Der prakt. Blumenfreund 96; Was soll ich dir ins Album schreiben? 97; Illustr. Taschenbuch der Gift- u. Heilpflanzen 99; (m. Henck): Hilfsb. f. den naturkundl. Unterricht. I: Zoologie 99; II: Botanik und Mineralogie 99; Ausg. A für gehob. Schulen, B f. Volksschul. 00; Kl. Naturgesch. f. einf. Schulverhältn. 00.

Schliz, Alfred, Anthropologie, Dr. phil., k. Hofrat, Stadtarzt. Heilbronn a. N., Hoheste. 13. (ebda 18/9 49.) V: Das steinzeitl. Dorf Großgartach 01; Die Bevölkerg d. Oberamts Heilbr., ihre Abstammung u. Entwicklung 99. *

Schlobach, Otto, ✈, Pastor. Finsterwalde. (Frankfurt a. O. 14/8 35.)

Schlögl, P. Nivard, (k.), (Fr. Nivardus), hebr. Litt., Dr. u. Prof. d. ✝, Novizenmstr. Cistercienserstift Heiligenkreuz b. Baden, NOe. (Gaaden b. Mödling 4/6 64.) V: Das Waldthalkloster, G. 97; Geist des hl. Bernhard 98/99 IV; De re metrica Veterum Hebraeorum 99; Ecclesiasticus 00; Canticum Canticorum (Libri Veteris Testamenti) 02.

Schloemp, Edwin (Pf. Hugo Viktor), /. Leipzig, Wintergartenstr. 8. (Schliewe 22/7 38.) **V:** Ital. Wanderbilder 60; Anti Gallica 70; Was sich d. Circus erz. 75/78; Unf. Heim im Schmuck d. Kunst 82; Wien. Ausstellgsbilder 92; Bäder und Sommerfrischen. Lebens- u. Landschaftsbilder 82/84; Sachsen in Preußen! Dramolet 00.

Schlösser, Rudolf, Litt.♛, Theater♛, Wagneriana, Dr. phil., ao. UP. Jena, Kaiser Wilhelmstr. 9. (Elberfeld 11/6 67.) **V:** Z. Gesch. u. Kritik v. F. W. Gotters Merope 90; F. W. Gotters Leben u. Wke 94; Vom Hamburger Nationaltheater zur Gothaer Hofbühne 95; Rameaus Neffe 00. **H:** Goethe-Diderot, Rameaus Neffe u. Versuch über die Malerei (W. G.-A. 45) 00.

Schlossar, Anton, ✠, Kult.- u. Litt.♛, Dr. jur., UBibl. Kustos. Graz, Nibelungengasse 8. (Troppau 27/6 49.) **V:** Inneröesterr. Stadtleben v. 100 Jahren 77; Speise und Trank vergangener Zeiten in Deutschland 77; Erzh. Joh. v. Oesterr. u. s. Einfluß 78; Cornelia, G. 78; Oesterr. Kult.- u. Litt.-Bilder 79; Steiermark im dtsch. Liede 80; Erzh. Joh. Bapt. v. Oesterr. 80; Erzherz. Joh. im Liede 82; J. G. Seidl 82; Steierm. Bäder 83; Kultur- u. Sittenbilder a. Steiermark 85; Histor. u. geogr. Litt. v. Steiermark 86; Steierm. Industrie- u. Gewerbeverein 87; Styrias Huldigung, Festsp. 87; Graz 89; 100 Jahre deutscher Dichtung in Steiermark 1785—1885 93; Nik. Lenaus Briefe an G. u. Emilie v. Reinbeck 96; Briefwechsel zw. Erzh. Joh. u. Ant. Graf Prokesch-Osten I 98. **H:** Dtsche Volkslied. aus Steierm. 81; Deutsche Volksschauspiele in Steiermark ges. 91 II.

Schlossar, Rich., ⊙, Dr. jur., k. k. Gerichtsauscultant. Graz, Nibelungengasse 8. (ebda 29/10 77.) **V:** Dnrchgerungen, G. 01; Die beiden Freunde, G. 01. *

Schloßberger, Aug. v., ♛, Dr. jur., StaatsR. Stuttgart, Uhlandstr. 1. (ebd. 14/8 27.) **V:** Vorarb. z. Württ. Landrecht v. 1. Juni 1610 (m. v. Faber) 89; Archivalische Nachlese z. Schillerlitt. 77; Neu aufgefund. Urkunden über Schiller u. seine Familie 84; Briefwechsel der Königin Katharina u. Jéromes, sowie d. Napoleons I. mit Friedr. v. Württ. 86/87 III; Polit. u. milit. Korresp. Friedr. v. W. m. Napol. I. 1805/13 89; Prinz Karl v. Württ. 89.

Schlosser, Christ., s. E. Döring.

Schlosser, Hein., Altertumskde. Drulingen, Els. (Harskirchen 7/4 42.)

Schlosser, Julius v., Kunst♛, Dr. phil., Direktor a. k. k. kunsthistor. Hofmuseum, U.-Prof. Wien VIII, Daungasse 2. (ebda 23/9 66.) **V:** Mod. Märchen 87; Abendländ. Klosteranlage d. frühen MA. 89; Beiträge zur Kunstgesch. 91; Schriftquellen z. Gesch. d. Karoling. Kunst 92; Beschr. d. altgriech. Münzen I 93; Quellenbuch z. Kunstgesch. 94; (mit Prof. D. H. Müller): Die Haggadah von Sarajevo 98; Album der kunstindustr. Slg d. östr. Kaiserh. 01.

Schloz, Emil, geschichtl. Roman, Notar. Ebersbach a. d. Fils, Wrtt. (Baltmannsweiler, Wrtt. 27/12 61.) **V:** Was die Tannen rauschen, Schwarzwaldgesch. 93, 4. A. 95; Der Kampf um die Stettenburg oder die Hohenloher u. Graf Eberhard im Bart, hist. R. 97; Schwabenalb. Hist. u. Sagen 97.

Schlüren, Erwin (Karl Friedrich), PA., Sociologie, ⊙, ♛, ✠, Ψ, ✠, /, Kritik, **Ue:** GLFEI., Oberpräzeptor. Tübingen, Herrenbergstr. 46 II. (Stuttgart 18/8 58.) **V:** Postanarchie im Deut. Reiche 86.

Schlüter, Arnold, Hippologie, Rittm. a. D., Kgl. Gestütsdir. Gudwallen in Ostpreußen. (Rade vorm Wald 16/9 60.) **V:** Training d. Pferdes für Sport, Zucht u. Gebrauchszweck 96, 2. A. 98.

Schlüter, Clemens, ▲, Dr. phil., o. UP. Bonn. (3/6 35.) **V:** s. 1901, S. 1238. ()

Schlüter, Louis, Red. d. „Hann. Ztg." Hannover, Semmernstr. 22. ()

Schlüter, Robert, ✠, ⁂, Dr. med. et phil. Rostock i. M., Friedrichstr. 2. (Düsseldorf 6/1 79.) **V:** Schopenhauers Philos. in s. Briefen 00; Die föt. tuberkul. Infekt. 02.

Schlüter, Willy, Essays, Skizzen. Cadenberge, Hannov. (Hamburg 28/7 73.) **V:** Psychosoph. Skizzenbuch 01. ()

Schlüter, Wolfgang, Germanistik, Dr. phil., UBiblioth., Hofr. Jurjew (Dorpat), Mühlenstr. 11. (Hannover 9/8 48.) **V:** Die mit dem Suffixe ja gebildeten deutsch. Nomina 75; Meister Stephans Schachbuch u. Glossar dazu 84/89; Untersuchungen z. Gesch. d. altsächs. Sprache I 92; Altsächs. Teil der Laut- u. Formenlehre d. altgerm. Dialekte, hg. v. Dieter 90. ()

Schlumberger, Joh. v., ♛, Dr. jur., StaatsR. Gebweiler, Elsaß. (Mülhausen 23/2 19.) **V:** s. 1902, S. 1248. ()

Schmädel, Joseph Ritter v., VV., PA., Architekt, Teilhab. d. Fa. Meisenbach, Riffarth & Co., Kgl. Bayr. Wirkl. Rat. München, Heßstr. 6. (Regensburg 10/1 47.)

Schmal, Adolf (Pf. Filius), VV., CC., Sport, Red. d. „N. W. Tagebl." **Mith:** d. „Allgem. Automobil-Ztg", Reiseschild., Humor. Wien I, Rotenturmstr., Steyrerhof. (Dortmund 18/9 72.)

Schmalbach, Jul., Red. d. „Nationallib. Korrespondenz". Berlin W, Köthenerstr. 27 H 1. (Schwanfeld 10/8 52.) ()

Schmarsow, Aug., Kunst♛, Dr. phil., o. UP., Dir. d. kunsthist. Institt. Leipzig, Bismarckstr. 1. (Schildfeld 26/5 53.) **V:** s. 1902, S. 1248. ()

Schmasow, Alfred, ⊙. Berlin S, Planufer 27. (ebda 5/1 63.) **V:** Der Rettungsball; J. d. Kantine; Kasernenschwänke; D.

Erbtante; Der Schnapsteufel; Ein alter Sünder; Kaiserwetter, Schw. 94; Im Loreley-Felsen 94; Schlaraffen-Humor, Orig.-Deklamatorium 95; Mod. Jungfrauen 97; Majestät kommt 97; Lachende Gesichter, Deklam. 00; Tolle Mitbürger; E. gerissener Schwiegersohn 02. [Schmeckebier.

Schmeckebier, Hedwig, s. Hedwig Erlin-

Schmeding, Otto Herm Friedr., ℞, Prf., Dr. phil., Real-GLehr. a. D. Duisburg, Friedr. Wilh.-Str. 59. (Altenhundorf 8/10 24.) **V:** 3 Monate in Rom 67; Zur Frage der formalen Bildg 82; Klass. Bildg in d. Gegenw. 85; Aufenthalt d. Neuphilologen u. die Studien mod. Sprach. i. Ausld 89; Bedenken v. Goßlers geg. d. Aufhebg des Gymnasialmonopols 90; Die neuest. Forschungen über d. klass. Altertum 97; Zum 100. Geb.-Tage Dr. Ed. Benekes 98.

Schmeger, Josef (Pf. J. S. Holmeger), Nov., k. u. k. Oberleut. d. A. Wien XVIII, Sternwartestr. 34. (ebda 7/6 65.) **V:** Ansichtskarten, L. 01.

Schmeidel, Viktor Ritter v. (Pf. Ernst Koller), k. k. Gerichts-Sekretär. Graz. (Thyrnau 27/10 56.) **V:** Taubstumm 87; Grazer Männergesangver. 1846/96 96.

Schmeisser, C., Geologie, Geh. BergR., I. Dir. d. Geolog. Landesanstalt u. Bergakademie. Berlin N, Invalidenstr. 44 II. (16/10 55.) **V:** Ueb. Vorkommen u. Gewinnung d. nutzb. Mineralien in d. südafrik. Republik (Transvaal) unt. bes. Berücks. d. Goldbergbaues, 2. A.; Die Goldfelder Australasiens.

Schmekel, August, ⁂, Dr. phil., ao. UP. Greifswald, Burgstr. 14. (Jastrow, WPr. 29/10 57.) **V:** De Ovidiana Pythagorae doctrinae adumbratione 85; Die Philosophie d. mittleren Stoa 92.

Schmeltz, Johs Dietrich Eduard, Ethnographie, Dr. phil., Dir. d. ethnogr. Reichsmus., Red. d. „Internat. Archivs f. Ethnographie". Leiden, Rapenburg 69. (Hamburg 17/5 39.) **V:** Die ethnogr.-anthrop. Abteilung d. Museums Godeffroy (m. Dr. Rud. Krause) 81; Ethnogr. Beschreijving van de Noord en Noordwestkust om Nederl. Nieuw Guinea (mit F. S. A. de Clercy) 93; Ethnogr. Musea in Midden-Europa 96; Ethnogr. Album d. Kongobeckens 01.

Schmertosch v. Riesenthal, Rich., ♛, Genealogie, Dr. phil., Realschul-OLehrer. Pirna, S. (Leipzig 18/1 64.)

Schmerz, Leopold, Naturw., Prof. u. Schulinspekt. Brünn, Schmerlingstr. 43. (ebda 26/9 44.) **V:** Naturgeschichtl. Charakterbilder 79 II; Die Adeligen des grünen Reichs 81; Unsr. Kinder 82; Reisebilder e. fröhl. Gesellen 82; Böse Sieben 99. ()

Schmettau, Olga Martha v., geb. Gräfin v. Strachwitz (Pf. Martha Strachwitz u. M. von Tiefenberg), ♆, ♀, Roman. Charlottenburg, Schloßstr. 60. (Zürich 23/11 1800.) **V:** Ged. 98; Miserere 98; Das Weib, Dichtg 00. ()

Schmick, Jak. Heinr., ♆, ▲, ⁂, Dr. phil., GP., Real-GOLehrer a. D. Cöln a. Rh., Trutzenberg 3. (Siegen 27/8 24.) **V:** s. 1901, S. 1240.

Schmid, Alois v., (k.), ⁂, ✝, D., o. UP., erzbisch. geistl. R., päpstl. Hausprälat, Kgl. GehR. München, Schellingstr. 22. (22/12 25.) **V:** Bistumssynode 50/51; Entwicklgsgesch. d. Hegelschen Logik 58; Wissenschaftl. Richtungen auf d. Gebiete des Katholizismus 62; Wissenschaft u. Autorität 68; Untersuchungen üb. den letzten Gewißheitsgrund d. Offenbarungsglaubens 79; Erkenntnislehre 90 II; Apologetik 00.

Schmid, Alois, Nov., ⁄, M. d. R. Zaumberg b. Immenstadt; B. (ebda 2/6 54.) **V:** Bilder aus dem Allgäu, Erz. 88/93 II. ()

Schmid, Andreas, (k.), ✝, o UP. München, Ludwigsstr. 19. (Zaumberg 9/1 40.) **V:** Christl. Altar u. s. Schmuck 71; Gesch. d. Georgianums in München 94; Ceremoniale f. Priester, Leviten u. Ministr. 96, 2. A. 97; Relig. Sinnsprüche 99; D. Kirchengesang nach den Liturgikern d. MA. 00.

Schmid, Anton, Handelswissensch., Vice-Dir. des k. k. österr. Handelsmuseums, o. Prof. an d. Export-Akademie d. k. k. öst. Handels-Museums. Wien IX/2, Eisengasse 26. **V:** Wechselkunde 98; Die Reformen auf dem Gebiete d. kommerz. Unterrichtswesens in Oesterr. u. d. Lehrerbildg 00; Die amerikan. Buchhaltung 01; Das Uebungs-(Muster-)Comptoir 01.

Schmid, P. Bernard, (k.), OSB, Stifts-bibl. Scheyern, O.-Bayern. (Regen 19/9 28.) **V:** Lehrbuch d. kath. Moraltheol. 68, 2. A. 78; Prompt. Bened. 72; Grundlinien der Patrologie 79, 5. A. 98; Prakt. Teichwirt, 2. A. 91; Armand Jean le Bouthillier de Rancé 97; Das Buch d. Sprüche Salomos 98; Das Buch Tobias, erkl. 99; Der hl. Orseolo, Doge von Venedig und Benediktiner in Cuxa 01.

Schmid, Caroline, s. Caroline Fasser.

Schmid, Frau Cordula, geb. Wöhler (Pf. Cordula Peregrina), (k.). Schwaz, Tirol. (Malchin 45.) **V:** s. 1901, S. 1241. ()

Schmid, F. R., s. Max Wallberg.

Schmid, Frz, (k.), Dogmatik, ⁂, D., Dr. phil., Prof. Brixen. (Terenten 5/10 44.) **V:** De inspirat. Bibliorum 85; Solutio casuum 86/93; Quest. selectae ex Dogmatica 91; Christus als Prophet 92; D. Wirksamkeit d. Bittgebetes 95; D. Sakramentalien 96; Die außerord. Heilswege 99. **Ue:** Durchbohrte Herz Jesu 86, 3. A. 98; D. Unsterblichkeits- u. Auferstehungsglaube in d. Bibel 02. [Schmid.

Schmid, Franz von Borgias, s. Borgias-

Schmid, Friedrich, ✉ u. Finanzwesen,

OBuchhalter d. Oesterr.-ung. Bank. Wien I, Landhausgasse 4. (Preßburg in Ung. 23/7 54.) V: D. Genossenschaftssysteme Schulze-Delitzsch u. Raiffeisen 88; D. Agioreserve der Oesterr.-ungar. Bank 98.

Schmid, Georg, altklass. Ψ u. 🖹, Dr. phil., Tutor am Kais. Histor. philolog. Institut, OLehr., Staatsrat. St. Petersburg, Universitätsquai 11. (Göppingen 22/8 36.) V: Syntax der griechisch. Sprache f. d. Schule 70; Gesch. der russ. Mittelsch. f. Knaben 76/86, d. russ. Mädchenschulwesens 86; Homers Odyssee mit Anmerkungen, B. I—IX (russ.) 78 f.; Reform d. russ. Universitäten 84; Gesch. d. Erziehung Bd II ff. 89/02.

Schmid, Gius. (Pf. Ferrari), Ue: ISp., Red. d. „Settimana". München, Neuthurmstr. 2/II. (Rom 28/10 42.) V: Grammat. tedesca ad uso degli Ital. 72, 4. A. 89. ()

Schmid, Hedda v., s. Hedda v. Riesemann.

Schmid, Heinr., DDeSchG., ⚙, k. k. Prof. d. Staatsgewerbeschule. Wien IV, Schaumburgergasse 20. (Waidhofen a. d. Ybbs 7/7 55.) V: Steinmetzarbeit. i. Hochbau I 88, 2. A. 00, II 95; D. natürl. Bau- u. Dekorationsgesteine 96; D. modernen Marmore u. Alabaster 97; Oesterr. Steinbrüche (mit Prof. A. Hanisch) 01. *

Schmid, J. Georg (Pf. Hans Freimann), 🖹, ✉, Ue: EF, Reallehrer, Red. a. D. St. Gallen, Museumstr. 33. (Flawil 16/5 48.) V: Hilfslehrmittel f. d. Sprachunterr. 76; Welches ist d. beste Primarschul-Organisation? 78; Wirtschaftswesen d. Schweiz 81; Volkswirtsch. Bedeutung d. Eucalypten 86; Stiefkinder d. Familie u. der Schule 88; Annoncen u. Reklame 92; Kleinkinder-Erziehg; Taschenb. f. Freunde d. Friedens 90.

Schmid, Joh. Mich., (k.), Orientalia, Prf. u. griech.-melchitisch-kath. Ehrenkanonikus v. Panéas (Cäsarea Philippi in Paläst.) Fronstetten, Post Unterfronstetten, Nied.-Bayern. (Neu-Oetting 31/1 43.) V: Heil. Reden d. Joh. Mandakuni 71; Reden u. Lehren d. hl. Gregorius d. Erleuchters 72; Eznik, Wider die Sekten 00.

Schmid, Jos., (k.), ♛, Dr. phil., Dekan. Ringingen b. Blaubeuren. (Dischingen, Württb. 7/3 53.) V: Personen-, Orts- und Sachreg. z. Tüb. Theol.-Quartalschr. 95.

Schmid, Jos. (Pf. Jos. Schmid-Braunfels), ⊙, ☿, Ue: Czech., Magistratsbeamt. Wien X, Himbergerstr. 9 und Braunseifen, Mähren. (ebda 29/11 71.) V: Bei d. Mutter drhäm, Erz. i. schles. Mundart 03.

Schmid, Max, Kunst♛, Dr. phil., TH.-SchP. Aachen. (Weimar 3/10 60.) V: Die Geburt Christi in der bild. Kunst 90; Meisterwerke d. dekorat. Skulptur im Trocadero 95; A. Rethel 97; Allg. Kunstgesch. 98; M. Klinger 99; Ein Aachener Patrizierhaus des 18. Jahrh. 00; Goeler-Schmid, Grundriß der Kunstgeschichte 02.

Schmid, Moritz, (k.), Publizistik, ✉, Red. d. „Arbeiter" u. v. „D. Eisenbahner". München, Wörthstr. 8. (Kolbermoor b. Rosenheim 22/4 71.) V: s. 1902, S. 1251.

Schmid, Otto, PA., Musik. Dresden-A., Herzogin Garten 2 II. (ebda 6/5 58.) V: Th. Koschat 87; Ed. Kretschmer 90; Mary Krebs 92; Bunte Blätter 93; M. Haydn 95, 97/99; Musik am sächs. Hof 98/99 III; Franz Tuma 00; D. böhm. Altmeisterschule Czernokorskys 01.

Schmid, Paul, VB., ✠, RA. Berlin SW, Friedrichstr. 49 a. (Weimar 28/10 61.) V: Die Gesetze z. Schutz des gewerbl. Eigentums 97; Die Entwicklung des Geschmacksmusterschutzes in Deutschland 96; Der Schutz der gewerbl. Urheberrechte des In- u. Auslandes 99; Warenzeichenrecht u. unlauterer Wettbewerb nach d. Gesetzgebg aller Länder 99; Gesetz betreffend die Patentanwälte 00.

Schmid, Rud., ✝, ⁂, ♛, ▲, Biogr., D. h. c., Prälat, OHofPred. a. D. Stuttgart, Kanonenweg 14. (Altensteig 17/1 28.) V: Geologie u. bibl. Schöpfungsbericht 75, 2. A. 77; D. Darwinischen Theorien 76; Soolbad Schwäb. Hall 80, 2. A. 83; Gesch. d. Klosters u. Seminars Schönthal (m. Bossert u. Paulus) 84; Abh. u. Ged. von Ad. Bacmeister (mit Hartmann und Klaiber) 86; Altest. Religionsunterr. 89.

Schmid, W., Ψ, Dr. phil., o. UP. Tübingen, Hirschauerst. 3. (Künzelsau 24/2 59.) V: Atticismus in s. Hauptvertretern v. Dionysius v. Halikarnaß bis auf d. zweiten Philostratus 87/96 IV, Registerband 97; Kulturgesch. Zusammenhang u. Bedeutg der griech. Renaissance in d. Römerzeit 98.

Schmid-Braunfels, Joseph, s. Joseph Schmid.

Schmidinger, Jos. Mich., (k.), 🖹, Red. d. „Raphael" u. „Raphael-Kal. für junge Arb." Donauwörth. (Gaißau 24/12 60.) V: Eine Gräfin als Vorbild für bürgerl. Frauen 95; Poetisch. Primizstrauß 96; Pro Ecclesia et Pontifice. Eine Rede 00.

Schmidkunz, Hans (Pf. Hans Isarius), BP., PA., ⁂, 🖹, insbes. Hochschul🖹, Dr. phil. Berlin-Halensee, Westfälische Str. 56. (Wien 7/2 63.) V: Analyt. u. synthet. Phantasie 89; Ueb. d. Abstraktion 89; Psychol. der Suggestion 92; Hypnotismus in gemeinfaßl. Darstellg 92. H: Gegen d. Materialismus 92; D. Hume 93, 2. A. 03; Mitt. d. Verb. f. Hochschul-Pädag. 99.

Schmidschneider, Ferdinand, (k.), verantw. Red. d. „N. freien Volksztg". München, Augustenstr. 97 III. (Ruppertsweiler 16/11 62.) ()

Schmidt, Adolf, Dr. phil., Litt.♛, Bibliograph., Hofbibliothekar. Darmstadt, Heidelbergerstr. 12. (ebda 27/12 57.)

Schmidt, Adolf, ⚖, Dr. jur. u. Dr. phil. h. c., GehR., o. UP. Leipzig, Beethovenstr. 17. (Altstadt i. S.-Weimar 4/11 15.) V: s. 1902, S. 1252. ()

Schmidt, Albert, ChefRed. d. „Görlitzer Nachr. u. Anz". Görlitz, Hartmannstr. 7.

Schmidt, Arthur, Kirchen♛, H: der „Evang. Kirchenzeitg für Oesterreich", D., evang. Pfarrer. Bielitz, Oestr.-Schles., Kirchplatz 5. (Teschen 30/3 66.) V: Einweihg der evang. Kirche i. Gablonz 92; Festpred. bei d. 33. Jahresvers. des österr. Gustav-Adolf-Hauptvereins i. Prag 95; Das Evang. in Gablonz u. Umgeb. 96; Das Evangel. in Trautenau u. Umgeb. 98; Trauerfeier anläßl. d. Ablebens d. Fürsten Bismarck in der evang. Kirche zu Bielitz 98; Die Festtage in Bielitz 00.

Schmidt, Arthur, ⚖, Dr. jur., o. UP., GehJustR., Mitgl. d. I. Kammer d. Landstände u. des großh. Verwaltgsgerichtshofs. Gießen, Lonystr. 18. (Leipzig 20/5 61.) V: Grundsätze üb. den Schadenersatz in den Volksrechten 85; Recht des Ueberhangs u. Ueberfalls 86; Echte Note 88; Kirchenrechtl. Quellen des Großh. Hessen 91, mit Ergänzgsh. 95; Austritt aus der Kirche 92; D. gesch. Grundlagen des bürgerl. Rechts im Großh. Hessen 93; Medizin. aus deutsch. Rechtsquellen 96; Ehescheidung u. richterl. Ermessen 00; Familienrecht des BGB. I 00.

Schmidt, Aug., ⚙, ✓, Postdir. Nürnberg, Theresienstr. 14. (Windsbach 7/5 34.) V: Süd u. Nord, Singsp. 75; Krank am Herzen, Dr. 76; Schulden, Sch. 79; Jubiläum, L. 81; Anno 1801, Vst. 82; Berelinde, Tr. 83; Romane: Alexis 81, Latschenhof 83, Anno 1801 84, Zwei um Einen 85, Malers Tochter 87, Ehre Gebot 88, Erste Kuß 89, Alte Liebe 90, Ein Ausstand 92, Seelenwandergen 93, Sigmund v. Birken 94, D. Pflegekinder 96, Feldpostерlebnisse 97, Sachsen in Tirol 00; Knödel u. Schwammerling, Hum. 94; Die Extra'n, Hum. 95.

Schmidt, Bernh., klass. Ψ, Litt.♛, Dr. phil., o. UP., GHR. Freiburg i. B. (Jena 30/1 37.) V: s. 1901, S. 1245. ()

Schmidt, Berthold, ♛, Dr. phil., Fürstl. Reuß. ArchivR. Schleiz, Reuß j. L. (Ilmenau 12/1 56.) V: s. 1901, S. 1245. ()

Schmidt, Carl (Pf. K. Schmidt-Buhl), PA., ChefRed. u. Verl. d. „Beobachter". Stuttgart, Danneckerstr. 13 III. (Ludwigsburg 8/10 55.) V: Ung'schminkt, Volksgesch. aus Schwaben 98; Von der Zugspitze in die Dolomiten 99. ()

Schmidt, Carl, ✝, Kirchen♛, Lic. theol., Dr. phil., UDoz. Berlin W, Bayreutherstr. 11. (Hagenow i. Meckl. 26/8 68.) V: Gnostische Schriften in koptischer Sprache 92; Plotins Stellung z. Gnostizismus u. kirchl. Christentum 00; D. alt. Petrusakten 03. *

Schmidt, Carl Eugen, ✝, ♛, ⁂, Essays, ev.-luth. Pfarrer. Preßburg II, Nonnenbahn 23. (ebda 29/10 65.) V: Auf dunklen Pfaden, Ged. 85; Predigten 86, 90, 92, 93, 94, 97; Unterm Kreuz 95; Weß soll ich mich trösten 95; Erinnerung 95; Christl. Religionslehre (ung.) 96, 2. A. 98; Leitfaden für Konfirmanden (Neubearb.), 5. A. 98; Haus- u. Berufsordnung d. Diak.-Mutterhauses zu Preßburg (m. C. Ph. Hoffmann) 97; Die luth. Kirche Ungarns 00; Etliche Fragestücke f. luth. Diakonissen 00. Red.: Christl. Gesangb. für ev. Gem. A. B. 95, 3. A. 03. H: D. Friedensbote, Kirchl. Volksblatt f. ev. Gem. A. B. in Ungarn.

Schmidt, Conrad Martin, ✓, ⊙, Red. d. „Oberschles. Wanderer". Gleiwitz. (Tannhausen 29/4 73.) V: Seine Freundin, L.; Heim d. Friedens, Sch. (m. A. Stein). ()

Schmidt, Curt (Pf. Wilh. Laurin, Victor Helling), Humor, ♛, Offizier z. D. Dresden-N., König Albertstr. 16 III. (Freiberg 27/11 75.) V: Spindel u. Schwert, Liedersp. 99; Monte Carlo, harmlose Plaudereien 00; Der Fähnrich 02, 2. Taus. 02.

Schmidt, Dettmar, kirchl. ✝, Dr. phil., KirchenR. u. Pastor d. luth. Kirche. Elberfeld, Paradestr. 41. (Greiz 15/5 39.) V: D. Protestantenverein 73; Taschenpostille 74; Die Figur der Kirche 93. ()

Schmidt, P. Edm., (k.), OSB., Kirchen♛, Lektor d. Philos. u. Theol. Metten, N.-Bay. (Limburg a. L. 20/11 44.) Ue: Regel d. heil. Benedikt 91, 3. A. 02; Regula s. Bened. iuxta antiq. codices recognita 92.

Schmidt, Frau Elisabeth, ♛. Leipzig, Weststr. 4. (Eisleben 17/10 57.) V: Bismarcklieder 95; Gern gesehene Gäste 96; Jubelsang u. Feierklang 97; In d. Sprechstunde od. die falsche Aerztin, Singsp. 00; Sammlerinnen von heute, Singsp. 01; Dein Heiland lebt, Ostermotette 01; Der Geist des Herrn geht durch d. Welt, Pfingstmotette 01.

Schmidt, Erich, Litt.♛, Dr. phil., o. UP. Mit H: „Quellen u. Forschgen z. Sprach- und Kulturgeschichte der germau. Völker", „Palaestra", „Weim. Goethe Ausg." Berlin W, Derfflingerstr. 21. (Jena 20/6 53.) V: s. 1902, S. 1254. ()

Schmidt, Ernst, ⚗, Pharmacie, Dr. phil., o. UP., GRegR. Marburg a. L., Roserstr. 13. (Halle a. S. 13/7 45.) V: Ausführl. Lehrb. d. pharmaceut. Chemie 80/01; Anleitg z. qualitat. Analyse 85/02.

Schmidt, P. Expeditus (Pf. P. Fr. Revocatus, A. Lignis), ♛, Kritik, Litt♛, OFM., Dr. phil., Lektor d. ⁂. München, St. Annastr. 12. (Zittau 3/7 68.) V: Blüten v. Stamme d. Kreuzes 95; Die Inscenierung d. dtsch. Schuldramas i. 16. Jahrh. 03.

Schmidt, Fritz, s. Max Dittrich.

Schmidt, Fritz, Photograph., ThSchP. Karlsruhe, Bad. (Breslau 9/9 61.) V:

Compendium d. prakt. Photogr. 91, 9. A. 02; Photogr. Fehlerbuch I 95, 2. A. 01, II 99; Photogr. Vademecum 00; Leitf. d. Momentphotographie 02.

Schmidt, Georg, Jagdliches, Humor, Litt., Dr. phil., GLehrer. Nürnberg, Wielandstr. 9. (Bremen $^{13}/_{5}$66.) **V**: Clavigo, e. Studie z. Sprache d. jungen Goethe 93.

Schmidt, Georg, Genealogie, Heraldik. Orts♛, Prähistorie, ✝, Dr. phil., Pastor. Sachsenburg. (Halle $^{22}/_{3}$ 38.) **V**: Bibelfestpredigt. 71; Missionsfestpredigt. 74; Die Familie v. Bismarck 88; D. Familie v. Zabeltitz 88; Die Familie v. dem Borne 88; Urkundenbuch dieser Fam. 89; Die Familie v. Dechen 90; Geschichtliches u. Vorgeschichtl. v. Merseburg 90; Urkundenbuch d. Fam. v. Klitzing 91; Die Fam. v. Wuthenau 93; Burgscheidungen 94, 2. A. 99; Ahnentafeln der Gr. v. der Schulenburg-Vitzenburg u. d. Familie v. Senfft-Pilsach 95; Gräfl. Familie v. Hohenthal 96; Stammtafel der Familie v. Wulffen (Haus Reindorf) 95, dto. (Herzogt. Magdeburg) 96; Ahnentafeln der Familien Gr. Pfeil, Gr. Törring, Gr. Schaffgotsch, Gr. Seherr-Thoß 92; Schönhausen u. die Familie v. Bismarck 96, 2. A. 98; Stammtafeln u. Wappen des Geschlechtes v. d. Schulenburg 97; Stammtafel d. Fam. v. Wulffen (Lebus) 97; Gesch. v. d. Schulenburg 99; Stammtafel d. fürstl. u. erbgräfl. Hauses Lippe (Schaumburg-Lippe) 2c. 00; Stammtafel d. Familie Chüden 01; Gesch. d. Fam. v. Klitzing 03.

Schmidt, GeorgB., Chirurgie, Dr. med., ao. UP. Heidelberg, Hauptstr. 97. (Leipzig $^{18}/_{3}$ 60.) **V**: Ueber die Geschwülste der Brustdrüse 88; Beiträge z. Gallenblasenchirurgie 96; Lehrb. d. Chirurg. I. Allg. T. 01.

Schmidt, Gust. (Pf. früher Gust. Bärwinkel). Hannover, Hildesheimerstr. 53. (Leipzig $^{29}/_{5}$ 72.) **V**: Bebelsburg 91; Praxis d. Zeitschriften-Verlegers 98, 2. A. 99; Zeitungs-Verleger 99, 2. A. 00; Vermehrg d. Kundschaft 99; Handbuch f. Interessenten 99; Die Inseraten-Acquisition d. deutschen Zeitungen u. Zeitschriften 00; Posthandbch f. Zeitung-verleger 01; Die öffentliche Ankündigung der Arznei- u. Geheimmittel u. d. Gesetzgebung 01.

Schmidt, Gust. H., ✉, Statistik, Rechts-♛, Dr. phil., UDoz., schweiz. Hdelssekr., Abteilgssekr. d. eidg. Handels-, Industrie- u. Landwirtschaftsdepart., ChefRed. des „Schweizer. Handelsamtsblatts", H: der „Mitteilungen des statist. Amtes d. Stadt Mannheim". MitH: d. „Statist. Jahrb. Dtscher Städte" u. d. „Bibl. f. Sozialwissenschaften". Bern, Balmweg 8. (Eutin $^{5}/_{4}$61.) **V**: s. 1902, S. 1255. ()

Schmidt, G. W. C. (Pf. Schmidt-Eberhardt), ⚲, Erz., ✾, priv. Institutsdirektor, H: „Statist. Jahrb. f. dtsche höh. Mädchen- u. Knabensch." u. d. „Pädagog. Anzeiger". Dresden-Plauen, Westendstr. 19. (Ulrichshalben $^{8}/_{3}$ 52.) **V**: s. 1902, S. 1256. ()

Schmidt, G. W. Emil, ♛, ⚉, /, Dr. phil., Wirkl. StaatsR., Institt.Prf. St. Petersburg, Wassili-Ostrow, 16. Linie 11. (Berlin $^{12}/_{7}$ 41.) **V**: Schwed.-sächs. Bündnis von $^{1}/_{9}$ 1631 69; Expedition geg. Chiwa i. Jahre 1873 74; Die St. Petersburger Liedertafel 1840—1890, Festschr. 90.

Schmidt, Hans, Red. d. „Hamb. Corresp." Hamburg, Schmilinskystr. 30. (Königshütte $^{9}/_{2}$ 64.)

Schmidt, Hans Georg, ♛, Dr. phil., Pfarrer. Kallehne, Altm. (Luckau $^{24}/_{6}$ 73.) **V**: Fabian v. Dohna 97; Los v. Rom-Bewegung in Oesterreich 99; Lehre vom Tyrannenmord 01.

Schmidt, Frau Hedwig, verw. v. Below (Pf. Hans v. Below), Roman, Humor. Charlottenburg, Knesebeckstr. 33 I. (Waldenburg i. Schl. $^{1}/_{11}$ 58.) **V**: D. kleine Pfirsichblüte, M. 95; D. wilde Alex, hum. N. 95; Der Rächer alter Schuld 96; Humoresken 2c. 97; Herthapriesterin 2c. 99. *

Schmidt, Hermann, Musik♛, Wagneriana. Berlin-Steglitz, Schützenstr. 50 II. (Berlin $^{20}/_{4}$ 63.)

Schmidt, Joh., Ψ, ⁂, GP. Wien IV, Belvederegasse 4. (Dürrmaul $^{28}/_{6}$ 52.) **V**: Commentar z. d. Lebensbeschr. d. Cornelius Nepos 90 u. 01; Einleitung 2c. zu d. Vitae des Cornel. Nepos 90 u. ö.; Commentar z. Cäsars Denkwürdigkeiten über den gall. Krieg 91, 96 u. 01; Latein. Lesebuch aus Cornelius Nepos u. Q. Curtius Rufus 92 u. 01; Wortkunde dazu 01; Commentar zur Auswahl aus Xenophon 92; Uebungsb. z. Uebers. a. d. Deutsch. ins Lat. 93. **Bearb.**: Weidners Schulwörterbuch zu Cornelius Nepos, 2. A. 98.

Schmidt, Josef, Dialekt♛, Humor, Bürgerschullehr. Morchenstern, Böhm., Desfourplatz 600. (Tannwald $^{14}/_{3}$ 61.) **V**: Hansjörgels Gesch. 99|00 II. ()

Schmidt, Karl, ✝, ♛, D., Pastor. Goldberg in Mecklenb. (Rostock $^{19}/_{8}$ 46.) **V**: s. 1901, S. 1248. ()

Schmidt, Karl, ♪, ✉, /, Dr. phil. Hannover, Stolzestr 55. (Idstein $^{17}/_{2}$ 33.) **V**: Jedermanns Sparbuch 81; D. Fürst von Eisen, Dr. 87; Zünftig od. vernünftig? 90; Der kleine George 92; Brot 93. ()

Schmidt, Karl Edu., Altertumskde, Dr. phil., OLehr., Prf., H: d. „Mitt. d. Litt. Ges. Masovia". Lötzen, Ostp. (Mitschullen $^{28}/_{1}$ 50.) **V**: De Iliadis paraphrasi Bekk. 75; Parallel-Homer 85; Vokabeln zu Cäsar 88 ff.; Vokabeln zu Hom. Odyssee 91 ff.; Von Masurens Seen 91; Vokabeln zu Vergils Aeneis 96 ff.; Rominter Haide 98.

Schmidt, Karl Eugen, Humor, Reise-

schilderg, ⌂. Paris, 47 rue Caulaincourt. (Kreuznach 31/3 66.) V: Ein Streifzug ins Goldland 90; Schambes Klappergässer 95; Vive Montmartre! 99; Paris 00; Cordoba u. Granada 01; Sevilla 02; Die franz. Malerei im 19. Jahrh. 03.

Schmidt, Karl Wilhelm, Kunstwissensch., Dr. phil., Direkt. des kgl. Kupferstichkab. München, Sonnenstr. 18. (Birkenfeld 18/7 42.) H: s. 1902. S. 1257. ()

Schmidt, Konrad (Pf. Heinrich Meinhardt), Pastor. Gleiwitz, OSchl. (Schönebeck 12/3 63.) V: s. 1901, S. 1248. ()

Schmidt, Leopold, Musik♛ u. -Kritik, Dr. phil., Ref. d. „Berl. Tagebl." Berlin SW, Großbeerenstr. 79. (ebda 2/8 60.) V: Z. Gesch. d. Märchenoper 95, 2. A. 96; Joseph Haydn 98; Einführung in Bachs H moll-Messe 99; Lebende Tonkünstler 00; Die Instrumente des Orchesters 00; Gesch. d. Musik im 19. Jahrhund. 01; Orpheus, Opernführer 01.

Schmidt, Lothar, s. Lothar Goldschmidt.

Schmidt, Ludw., deutsche ♛, Dr. phil., Biblioth. a. d. Kgl. öff. Bibl. Dresden, Walpurgisstr. 7 III. (ebda 16/7 62.) V: Zur Gesch. d. Langobarden 85; Aelteste Gesch. d. Vandalen 88; Urkundenbuch der Stadt Grimma u. d. Klosters Nimbschen 95; Beiträge zur Gesch. d. wissensch. Studien in sächs. Klöstern I 97; Kurf. Aug. v. Sachsen als Geograph 98; Gesch. d. Vandalen 02.

Schmidt, Frau Marie, geb. v. Ekensteen (Pf. M. von Ekensteen, Ellinor v. Brenner, Knut v. Juliat), Nov., Roman, /, ♛. München, Bothmerstr. 18. (Mainz 25/11 47.) V: Schottische Plaid, Nov. 87; Kosmopolit. Nov. 99; Im Menschenbrodem, Nov. u. Skizz. 01; Friede d. Hütten, N. (preisgekr.) 02.

Schmidt, Max Georg, ♛, ◍, Dr. phil., OLehrer. Marburg a. L., Haspelstr. 29 I. (Betschau 6/6 70.) V: Englands Weltmachtstellung 02. *

Schmidt, Maximilian. Berlin SO, Mariannenplatz 24. (ebda 26/5 60.) V: Führer durch Erkner u. Umg. 90; Im Gebiet der Oberspree 91; Gesch. d. athletisch. Sports 91; Bedeutung des Roßfleisches als Nahrungsmittel 91; Im Sündenpfuhl d. Weltstadt 92; Julius Krauts 93; Bilder aus d. deut. Reichstag 95; Wanderung. i. OBayern u. Tirol 97; Streifzüge im dtschn Alpengebiet 98; Bild. aus d. Schweiz 99; Skizz. v. Seinestrand 99; Wandertage i. Franken u. d. fränk. Schweiz 99; Erinnerungen an das alte Berlin 00; Wiener Schlendertage 00; Quer durch d. Schwarzwald 01; Frühlingstage an der Riviera 02.

Schmidt, Maximil., (gen. Waldschmidt), VV., PA., Volkserz., Humor, Spiel, ☾, Hof-R., Hptm. a. D. München, Sternstr. 40 a. (Eschlkamm 25/2 32.) V: Verlobg i. Arrest, L. 75; Kadettenstreich, Singsp.; Knopf i. Sacktuch, L. 61; D. dumme Peter, Singsp. 62; Frl. v. Lichtenegg; Latein. Bauer 63; Christkindlsingerin 63, 11. A.; Rasch gefreit, L. 65; Birgitta 67, 10. A.; Glasmacherleut 69, 18. A.; Unter d. roten Kreuz 79; Zehnte Gebot 79 III, 8. A.; Lust. Haft 80; Der vergang. Auditor 80; Schutzgeist v. Oberammergau 80, 10. A.; Johannisnacht 80, 10. A.; Feldherrnhalle 81; Leonhardsritt 81, 12. A.; 's Almstummerl 81, 7. A.; Miesenbacher 81, 20. A.; Knappenliesl 82, 11. A.; Austragstüberl, Sch. 82; Herrgottsmantel 82, 12. A.; Schwanjungfrau 82, 8. A.; Meister Martin 82; Georgithaler 83, 10. A.; Blinde v. Kunterweg 83, 12. A.; Bärenritter 83; Goldene Samstag 83; Wildbraut 84, 11. A. 97; Fischerrosl 84, 11. A.; Scherzlgeiger 84, 2. A. 97; Trankelsimmet 84; Johannisnacht, Sch.; Zuggeist 85, 10. A. 97; Pfingstel-Braut 85; J. Wetterstein 85; Erbe v. Polingsried 85; Musikant v. Tegernsee 86, 7. A.; Weiße Sonntag 86; Altboarische Dialektged. 8. A.; D. Bubenrichter v. Mittenwald 86, 11. A.; Ameisenhexe 87; 's Lieserl v. Ammersee 87, 9. A.; Reisen, welche Lust, Hum. 89; „X", Hum. 88; König Ludwig I. Walhallafahrt, Festsp. 88; Jachenauer in Griechenland 88, 10. A.; Primiziant 88, 8. A.; D. Bauernkönig, Sch. 88; Mauthner-Flank 89, 7. A.; Im Herzen d. Waldes 90, 7. A.; An d. grünen Isar, Erz. 91; Der Regimentskadett, Hum. 91; Familie Breitsamer, Vst. 91; Das Wunder v. Reichenhall, Erz. 92; Verhängnisvolle Bündel; Am Vermittlungsamte; Im Zwangswege; Kaspar Hauser; Humoresken 92; Haucicka, d. Chodenmädchen, Erz. 93, 17. A.; D. Geiger v. goldenen Steig, Erz. 93, 8. A.; Der 2. Schuß, N. 93; Der Morgenkuß, N. 93; D. Prälatenschatz oder d. Student v. Metten, Erz. 94, 7. A.; Der Bettler v. Englmar, Erz. 94; Marie Pettenpeck, Erz. 95; D. Geschwisterkind, Hum. 95; D. Künischen Freibauern, hist. Erz. 95, 5. A.; Dorfkabale, Erz. 96; Vitus, Erz. 97, 2. A.; Heimkehr, Erz. 97; Der Reismüller, Erz. 98; Humor, lust. Gesch. 99; Himmelsbrand, E. 99; Die Hopfenbrockerin, Erz. 99; Der Dorfpfarrer; 's Wunder; D. Pfenniggeiger, Volksst. 00; Meine Wanderung durch 70 Jahre 01 II; Am Thränenfall, Erz. 02; Neue Volksausg. d. ges. Werke 32 Bände.

Schmidt, Otto Edu., röm. ♛, Dr. phil., Prf. Meißen, St. Afra. (Reichenbach i. V. 21/8 55.) V: s. 1902, S. 1258. ()

Schmidt, Otto Ernst (Pf. Otto Ernst), VV., Nov., Kritik, /, ♛, Essay, ⌂. Hamburg-Eimsbüttel, Schulweg 13 c. (Ottensen 7/10 62.) V: Gedichte 88, 3. A. 01; Offenes Visier 89, 2. A. 95; Aus verborgenen Tiefen, N. 91, 2. A. 96; Größte Sünde, Dr. 95, 7. A. 01; Süße Willi 95,

2. A. 95; Narrenfest, Satiren 95; Karthäusergeschichten, N. 95, 2. A. 01; Buch d. Hoffnung, Essays 96/97; Hamborger Schippergeschichten 99; Jugend von heute, Kom. 99, 10. A. 00; E. frohes Farbenspiel, Hum. Pl. 00, 10. A. 02; Stimmen d. Mittags, Ged. 01; Flachsmann als Erzieher, L., 21. A. 02; D. Gerechtigkeit, Kom. 02, 6. A. 02; Vom geruhigen Leben, hum. Plaud. 02.

Schmidt, Paul v., ⚔, Generalmajor z. D. Meiningen, Sachsenstr. 16. (Stargard i. Pomm. 14/8 47.) **V**: Vaterl. Gesch. 72, 6. A. 97; Das 2. Thüring. Inf.-Reg. Nr. 32 im Feldzuge 1870/71 72; Schießausbildung, Feuerwirkung u. Feuerleitg 78, 2. A. 85; Beruf d. Unteroffiziers 82, 3. A. 91; Das 3. Pommersche Inf.-Reg. Nr. 14, Gesch. 88; Dienst d. Unteroffiziers im Kriege 92; D. Kriegsartikel für den Dienstgebrauch 92, 3. A. 95; Das deutsche Offiziertum u. die Zeitströmgen 91, 3. A. 92; Erziehg d. Soldaten 94; Deut. Kriegertugend 94; Kurzgef. vaterl. Gesch., 5. A. 00; Kais. Wilh. II., z. 10. Jahrestage f. Thronbesteigung 98; Bismarck, Kl. Volksbuch 99; Moltke, Char.-B. 99; Das Friedenswerk d. Preuß. Könige i. zwei Jahrh. 00; Unser Moltke 00; D. Krieg in China u. uns. Ostasiaten 01; D. Werdegang d. Preuß. Heeres 02.

Schmidt, Paul Viktor, ♆, Lic. theol., Dr. phil., Pfarrer. Dresden-N., an d. Dreikönigskirche 9 II. (Borna 10/5 47.) **V**: s. 1901, S. 1251. ()

Schmidt, Paul Wilh., †, D., Dr. phil., o. UPrf. Basel. (Berlin 25/12 45.) **V**: Spinoza und Schleiermacher 68; Neutestamentl. Hyperkritik 79; Der erste Thessalonicherbrief 85; Christentum und Weltvereinung 88; Anmerk. über d. Komposition d. Offenb. Joh. 91; Gesch. Jesu 99, 3. A. 00.

Schmidt, Peter, Sozialpolit., Statistik, **Ue**: D., Red., Bibl. d. Statist. Bureau d. K. Sächs. Minist. d. Innern. Dresden-Klotzsche-Königswald, Villa „Daheim". (Flensburg 27/6 53.) **V**: Gen.-Sachreg. der Publik. d. „Centr.-Ver. f. d. Wohl d. arbeit. Klassen" v. 1848/95; Alters- und Invalidenheime für Arbeiter 95; Bedeutg d. Kleingartenkultur in der Arbeiterfrage 97; Bibliogr. d. Alkoholismus 00; Bibliograph. d. Arbeiterfrage 01, 02.

Schmidt, Reinhold, PA., ✎, ♛, Sammelwesen, Journalistik. Zörbig, Prov. Sachs. (Ostrau, Kr. Bitterfeld 14/10 47.) **V**: Gesch. u. Beschreib. d. Stadt Zörbig 02.

Schmidt, Richard, ⚖, Dr. jur., o. UP. Freiburg, B. (19/1 62.) **V**: Klagänderung 88; Staatsanwalt u. Privatkläger 91; Aufg. d. Strafrechtspflege 95; Lehrb. d. dtschen ZPRechts 98; Die Aenderungen des ZP-Rechts nach den Nov. v. 1898, 98; Allgem. Staatslehre Bd. I, II 01/03.

Schmidt, Rochus, Koloniales, Hauptmann d. 3. Gend.-Brig. Berlin W, Würzburgerstr. 14 II. (Grasegrund 10/7 60.) **V**: Gesch. d. Araberaufstandes in OAfrika 92; Deutschlands Kolonien: Ostafrika 94. ()

Schmidt, Rudolf. Rixdorf, Prov. Brandenb., Knesebeckstr. 146. (Dillingen, Bez. Trier 5/2 75.) **V**: Deutsche Buchhändler, Deutsche Buchdrucker 01; Vorläufer d. Allgem. Vereinigg Dtscher Buchhandlungs-Gehilfen 02.

Schmidt, Wilhelm, Systemat. †, Dogmatik u. Ethik, Dr. phil. et theol., o. UP. Breslau, Monhauptstr. 1 c. (Erfurt 6/6 39.) **V**: Zur Inspirationsfrage 69; Die göttliche Vorsehung und das Selbstleben der Welt 87; Das Gewissen 89; D. Kampf ums Dogma 91; Der alte u. d. neue Glaube 91; Christliche Dogmatik I 95, II 98; Die Lehre des Apostels Paulus 98.

Schmidt, Wilh. (Pf. Brädikow), ♆, Nov., ◍, Lyceallehrer, Red. d. „Illustr. Verkehrs- u. Fremdenztg". Straßburg-Neudorf, Rheinstr. 4. (Brädikow 11/10 54.) **V**: In Sturm u. Sonnenschein, G. (mit And.) 93; Vogesenführer 99.

Schmidtbauer, Matthäus, ◧, ⚷, Hygiene, OLehrer, BezSchulInsp. **H**: der „Zeitschr. für Erziehung und Unterricht". Schwanenstadt, OOest. (St. Willibald, OOest. 4/7 43.) ()

Schmidt-Buhl, K., s. Karl Schmidt.

Schmidt-Cabanis, Richard, VB., BP., ♆, Hum., Chefred. d. „Ulk". Berlin SW, Puttkamerstr. 16 II. (ebda 22/6 38.) **V**: Verstimmte Akkorde 68; Nur aus Liebe, P. 70; Hepp, Hepp, Parodie v. Wagners Meistersinger 72; Irren ist menschlich, L. 73; Allerlei Humore, N., 3. A. 90; Veilchen u. Meerrettig, N. 76, 3. A. 79; Buntes Nichts 76; Wenn Frauen lächeln, 2. A. 77; Große Struwelpeter 78; E. luft. Totentanz 79; Was die Spottdrossel pfiff, G., 3. A. 80; A. Glaßbrenner 80; Wechselnde Lichter 81; Allerlei nette Pflanzen 82, 2. A. 83; Pythiakalend. 82; Jungferrede 83, 5. A. 84; Kind u. Hund 83; Zoolyr. Ergüsse; Spatzen-Liebe u. Leb. 84; Auf d. Bacillenschau 85; Brumm-Stimmen der Zeit 86; Südwestafrik. Reise des Lohgerbermeisters Kulike (berl. Mundart) 87; Pessimistbeetblüten jüngst deutscher Lyrik 87; Von einem, der auszog, nervös zu werden 88; Friedrichs Kaiserwort, G. 88; A. Amors Werkstatt 89; Nervöse Humoresken 89; Berliner luft. Baedeker 90; In der Bruderkette, Freimaurer-Dichtungen 91; Lachende Lieder (Unpolit. Ged.) 92, 4. A. 02; Heiteres Skat-Album 94; Aus Geheimrats Jettes Poesie-Album, Ged. in Berl. Mundart 96; Hum.-sat. Krims-Krams 96; Stechpalmenzw., Bewaffn. Friedensged. 99.

Schmidt-Cartlow, Frl. Martha, DSch. Berlin W, Tauenzienstr. 6 II. **V**: Der

Erlenhof; Onkel Sudroff 96.

Schmidt v. Ditfurth, Frau Loulou, PA. (Pf. L. v. Ditfurth), Roman, Nov., Aufsätze, ♀. Nürnberg, Ludwig-Feuerbachstr. 11. (München 7/8 57.) **V:** Paris, Menschl. Urkunden 98; Zu Nürnberg, 10 Gesch. a. alt. u. neuer Zeit 98/99; Ditfurths Märch. f. junge u. alte Kinder 02.

Schmidt-Eberhard, s. G.W.C. Schmidt,

Schmidt-Häßler, Walter, Roman, Nov., kgl. Hofschauspieler. Stuttgart, Stiftstr. 2. (Leipzig 1/7 64.) **V:** s. 1902, S. 1261. ()

Schmidt-Neuhaus, Paul, /, ♔, ♛, Polizeihauptm. Berlin N, Brunnenstr. 70. (ebda 7/10 61.) **V:** Königin Luise in d. plast. Kunst 93; Berliner Gedenktafeln 93; Vom alten Schadow 95; Heimatl. Skizzen 96; Gesch. d. kgl. Schutzmannschaft zu Berlin 98, Nachtr. 98.

Schmidt-Rimpler, Herm., Augenheilkde, Dr. med., o. UP. Halle a. S. (Berlin 30/12 38.) **V:** Glaukom 75; Ausdruck im Auge 2c. 76; Univers. u. Spezialistentum 81; Ueber Blindsein 82; Augenheilkunde u. Ophthalmoskopie 85, 7. A. 01; Schule u. Auge 88; Schulkurzsichtigk. u. ihre Bekämpfg 90; Erkrankgen d. Auges im Zusammenhang m. and. Krankheiten 98.

Schmidt-Schiemfels, Max, Novellen, Roman, /, Kritik, Red. d. „Freiberger Anzeiger". Freiberg i. S., Wernerstr. 7. (Wendischkarsdorf 17/1 64.)

Schmidt-Sommerfeld, Gustav A. V., ♀, Systematik, Musik, emer. Pfr. Bunzlau, Schles., Kirchhofstr. 3. (Sommerfeld 1/10 36.) **V:** Ep., lyr., didakt., dram. Ged. 71; Anna u. Diego, Dr. 72; Betrachtungen über d. öffentl. Personenverkehrswesen, hist. Plaud. 86.

Schmidt-Viereck, Frau Erna (Pf. Erna Viereck), Skizzen, ♀. Groß-Ullersdorf, Mähr. (Reitendorf 23/10 69.) **V:** Gedichte 99; Im Bann des Kreuzes, N. u. Sk. 03.

Schmiedehaus, Hans, PA., Musikkrit., ⚔, Redakt. a. d. „Rhein.-Westfäl. Ztg." Essen a. Ruhr. (Pritzwalk 13/7 64.) ()

Schmiedel, Paul Wilh., ✝, D., o. UP. Zürich, Kinkelstr. 18. (Zaukeroda 22/12 51.) **V:** Hand-Kommentar z. N. T. II. 1: Thessalonicher- u. Korintherbriefe 91, 2. A. 92. **H:** R. Seydel, Religionsphilos. 93; Winer, Grammat. des neutestam. Sprachidioms I 94, 8. A. 01; II 98 ff.; Lipsius, Handkomm. zum N. T. II, 2: Galater-, Römer- u. Philipperbrief, 3. A. 03.

Schmiedl, Abraham, Orientalia, Ob.-Rabb. Wien II, Ferdinandstr. 23. **V:** s. 1902, S. 1262. ()

Schmilinsky, G., **Ue:** EFSL., Prf., Dr. phil., GOLehr. Halle, S., Wilhelmstr. 30. (Magdeburg 5/6 42.) **V:** Rolandslied, d. ält. frz. Epos 95. **Bearb.:** Kalidasa, Sakuntala 00; Plautus, Zwillinge 00; Schiffbruch 00.

Schmits, August, Dr. phil. Heidelberg. **V:** Kampf geg. d. Sprachverwilderung 92, 2. A. 01; Lanisaponias. Edidit Augustus Fabricius 94.

Schmitt, Adolf, Chirurgie, Dr. med., UDoz. München, Goethestr. 62/0. **V:** Die Fascienscheiden und ihre Beziehungen zu den Senkungsabscessen 93. ()

Schmitt, Askan, /, ✉, **H:** d. unmod. Ueberwitzbl. „Der Knote". Leipzig, Nostitzstr. 9. (Spandau 12/7 67.)

Schmitt, Carl Alex., Humor, ♀, /, G.-Rech.-Rat im Reichspostamt. Berlin W, Winterfeldtstr. 15. (Schwarzenfels 11/3 46.) **V:** Fernsprechregeln od. d. Angeschlossene, wie er sein soll, 2. A. 84; Einer v. d. Post 85, 3. A. 91. **H:** Postliederbuch, 3. A. 86; Beiwagen z. Postliederbuch 88.

Schmitt, Christian, ♀, /, RegSekr. bei der Kais. Univ.- u. Landesbibl. Straßburg i. E., Ohmachtstr. 3. (Geudertheim 28/3 65.) **V:** Alsalieder, G. 91, 2. A. 95; Neue Gedichte 01; Die Weihnachtsboten, Szen. Prolog 02.

Schmitt, Eugen, s. A. O.E. Klaußmann.

Schmitt, Eugen Heinr., ⁂, Religions⁂, Aesthetik, ✉, Dr. phil. Budapest, Festung Herrengasse 58. (Znaim 5/11 51.) **V:** Mod. u. antike Schicksalstrag. 74; Geheimnis d. Hegelschen Dialektik 88; Michelet u. d. Geh. der Hegelschen Dial. 88; Ibsen als psycholog. Sophist 89; Gottheit Christi 92; Geheimnis Christi 95; Herodes 95; Fr. Nietzsche an d. Grenzscheide zweier Weltalter 98; Leo Tolstoi u. s. Bed. f. uns. Kultur 01; Die Kulturbedingungen d. christl. Dogmen u. uns. Zeit 01; Die Gnosis I: D. Gnosis d. Altertums 03.

Schmitt, Gregor, ⚷, Dr. med., Reg.- u. KreisMedR. Würzburg, Hofstr. 16. (Riedenheim 12/3 32.) **V:** Aerztl. Taschenbuch 59/62; Ludwigsbad Wipfeld 85; Mediz. Statistik d. Stadt Würzburg 83; Arzneimittel d. heut. Medizin 85/92; Morbiditäts-Statistik von Unterfranken 86.

Schmitt, Heinr. Red. a. „Frkf. Gen.-Anz." Frankfurt M., Gallusstr. 1. ()

Schmitt, Jak., (k.), Homiletik u. Katechetik, D., Prälat u. Domkapitul. Freiburg i B., Schusterstr. 24. (Tauberbischofsheim 10/9 34.) **V:** Manna quodit. sacerdotum III 63/64, 3. A. 90; Lehre von der päpstl. Unfehlbarkeit, 2. A. 70; Döllinger, s. Erklärung u. s. Anhang 71; Kath. Priestert. 78; Kath. Sonn- u. Festtags-Predigten 82 II, 5. A. 99; Erklärg d. kleinen Deharbeschen Katechismus, 9. A. 98, d. mittleren III 9. A. 97; Anleitung z. Erteilg d. Erstkommunikantenunterr., 10. A. 99; Erinnerungen an A. Stolz 84; Psalm 118, s. Betrachtung u. Besuchg des Allerheiligsten erklärt u. verwertet 01. **H:** Stolz, Homiletik, 2. A. 99. ()

Schmitt, Joh. Herm., ♛, Sprichw., Dr. phil., Rektor. Edenkoben. (Zell b. Würzburg 12/6 47.) V: Latein. Sprichwörter, Redensart. 2c. 86; Gesch. d. Stadt Edenkoben bezw. d. Vorderpfalz 87; J. G. Lehmann 92; 25 Festreden 03.

Schmitt, Karl Ludwig, (k.), ♛, Priester. Rom, Coll. Americano ai Prati. (Simprechtshausen 5/9 46.) V: Der Karmeliter Paul. Heliä 93; Joh. Tausen 94; Hans Tavsen 95; D. Cölner Theologe Nik. Stagefyr 96; D. Verteidigung der kath. Kirche in Dänemark geg. die Religionsneuerung im 16. Jahrh. 99; Confutatio Lutheranismi Danici, 1533 conscripta a Nic. Stagefyr, ed. 02.

Schmitt, Rich., ♛, Dr. phil., ao. UP. Berlin NW, Stephanstr. 46. (Neusalz 15/2 58.) V: Prinz Heinrich v. Preußen als Feldherr im siebenjähr. Kriege 85/97 II; Die Gefechte bei Trautenau 2c. 92; Gesch. Deutschlands im 19. Jahrh. 01.

Schmitt, Valentin, (k.), ✝, D., Präfekt im Chilianeum. Würzburg. V: Verheißg der Eucharistie; Bei den Vätern 00. ( )

Schmittdiel, Aug., (k.) (Pf. Ernst Faber), Katechese, ❦, Kanonik. Geseke, Westf. (Warburg 3/2 31.) V: s. 1902, S. 1263. ( )

Schmitter, Anton, PA., Politik, 🖃, ⚉, ⚇, /, Sport, Red. d. „Frankf. Nachr." Frankfurt a. M.-Sachsenhausen, Oppenheimerstr. 55. (Seeshaupt 21/9 66.) ( )

Schmitthenner, Adolf, Nov., Roman, Stadtpf. Heidelberg, Hirschstr. 17. (Neckarbischofsheim 24/5 54.) V: Psyche, R. 91, 2. A. 92; Nov. 96; Leonie, R. 99; Neue Nov. 01.

Schmitz, Clem., (k.), Kirchenrecht, Präses am Bürgersaal, H: „Diözesankal. für München-Freysing". München. (Rinteln 31/12 39.) V: Natur u. Subjekt d. Präsentat. 68; Ist d. Papst persönlich unfehlbar? 70; Kleines Choramt (Reischl), 6. A. 80; Oesterr. Scheyern-Wittelsbacher 80.

Schmitz, Hubert (Pf. H. Faber), (k.), ✝, Kaplan am Münster. Bonn. Sürst 6. (Düsseldorf 16/5 67.) V: Unter den Karthäusern 92, 2. A. u. d. Tit.: Karthäuser in Deutschland 99.

Schmitz, Frau Joseph., geb. Köhler, (k.), (Pf. Fabri de Fabris u. Angelika Harten), Belletristik. Aachen, Wallstr. 35. (Neuß a. Rh. 26/2 58.) V: Was die Blumen erzählen 96; Aus Wildfangs Kinderjahren 97, 4. A. 02; Draußen i. d. Welt 97, 3. A. 02; Wildfang im Pensionat 98, 4. A. 02; Lieb u. Leid 99; Aus d. Bilderbuch d. Lebens 00; Am Wichtelborn, N. Märchen 00; Frl. Uebermeer 01; Aus Wildfangs Brautzeit 02.

Schmitz, Laurenz, ⚸, Hygiene, Dr. med., Mediz.-R. u. Kreisarzt. Aachen, Rheinprov. (ebda 5/8 47.) V: Mensch und dessen Gesundheit 84, 89; Gesundheitslehre für Eltern, Geistliche u. Erzieher 89; Das Geschlechtsleben d. Menschen in gesundh. Beziehung 89; Gesundes Wohnen 90; Gesundheitsspiegel 91, 93; Wie kann d. Arbeiter sich vor Gesundheitsgefahren schützen? 01. ( )

Schmitz, Ludwig, ⚖, Landger.-Direkt. Düsseldorf, Mozartstr. 14. (Heinsberg 26/3 45.) V: D. preuß. Staats- u. Kommunalsteuerrecht 90, 2. A. 91; Fürsorgeerziehg Minderjähriger 00; Fürsorgeerziehg Minderjähr. u. d. Fürs.- bezw. Zwangserzieh.-Ges. d. and. dtschen Bundesstaaten, 3. A. 01; Wegweiser z. preuß. Fürsorgeerzieh.-Ges., 4. A. 02; Aus d. Feldzug 1870/71 02. *

Schmitz, Ludwig, ♛, Dr. phil., UDoz. Münster, W., Piusstr. 9 a. (Rheydt 10/6 67.) V: Conrad von Soltau 91; Gesch. d. Herrschaft Rheydt 97; Inventare d. nichtstaatl. Archive des Kreises Ahaus 99; Inventare d. nichtstaatl. Archive des Kreises Borken 01; Urkunden d. fürstl. Salm-Salmschen Archives in Anholt 02.

Schmitz-Mancy, Maximilian, ♛, Litt♛, Dr. phil., Prf., Red. d. „Zeitschr. f. lateinlose höh. Schulen". Crefeld, Corneliusstr. 29. (Recklinghausen 18/4 56.) V: Gesch. d. Pfalzgrafen v. Lothringen 79; Quellenkde d. röm. Gesch. 81; Hohenzollernbilder 83, 2. A. 88; Engl. Investiturstreit 84; Fürst Karl Anton v. Hohenz. u. d. Bedeutung sein. Familie f. d. Zeitgesch. 84, 4. A. 93; C. Sylva 89; Ernst II., 2. A. 91; Werke Oskars II. 90; Wilh. I. u. s. schriftstell. Eingreifen 2c. 92; Die Grafen und Fürsten v. Hohenz. 95; Handelswege u. Verkehrsmittel d. Gegenwart 97; A. d. Leben d. König. Viktoria 97; Bonn 98; Die Dichter der Freiheitskriege 98, 2. A. 02; Dichter d. Frederician. Zeit und Lessings Philotas 98; Hamlet 99; Schillers Maria Stuart 00, 2. A. 02; Braut v. Messina 02; Aus Schillers prosaischen Schriften 01; Shakespeares Kaufmann v. Venedig 02; Sophokles, Antigone 03.

Schmitz, Moritz (Pf. Zirom, Schwarz v. Schwarzenfels), (k.), ❦, Altertumskunde, Juwelier, Goldschmiedmstr. Rheinberg, Gelderstr. 256 a. (ebda 21/6 33.) V: s. 1901, S. 1256. ( )

Schmitz, Oskar A. H., Erz., ❦. München, Biedersteiner Str. 11. (Homburg v. d. H. 16/4.) V: Orpheus, Ged. 99; Haschisch, Erz. 02. ( )

Schmitz, Wilh., (k.), SJ., Kirchen♛. Kopenhagen B, Stenosgade 4. (Aachen 8/3 38.) V: D. Einfluß der Religion auf das Leben beim ausgehenden Mittelalter, bes. in Dänemark 94.

Schmoele, Joseph, 🖃, Dr. phil., ao. UP. Greifswald. (Frankfurt a. M. 8/4 65.) V: D. sozialdemokrat. Gewerkschaften in Deutschland seit d. Erlasse d. Sozialistenges., I 96, II: D. Zimmererband 98. ( )

Schmölzer, Hans, Kunst♛, Dr. phil.,

k. k. Konservator, GP. Innsbruck, Tirol, Bürgerstr. 26. (ebda 5/4 56.) V: Die Wandmalereien in St. Johann im Dorfe St. Martin in Campil u. Terlan 88; A. Hofer u. s. Kampfgenossen 00; Die Fresken des Castello del Buon Consiglio in Trient u. ihre Meister 01.

Schmoll, Frl. Gisela (Ps. G. Süllens u. Selim Gollisch), ♀, /, ◧, Ue: F. Wien IV, Senfengasse 5. (19/3 80.) Ue: D. Löwenbändiger, R. 98; Der Bucklige, R. 99; Der Sohn d. Buckligen 99. ( )

Schmoller, Gustav, ✉, Dr. oec. pol. u. jur., o. UP., H: d. „Jahrb. f. Gesetzgebung" 2c. u. „Staats- u. sozialwiss. Forschgn". Berlin W, Wormserstr. 13, Villa Schmoller. (Heilbronn 24/6 38.) V: Gesch. d. dtsch. Kleingewerbe 70; Einige Grundfragen des Rechts 2c., 2. A. 75; Straßb. Blüte 2c. 75; Straßb. zur Zeit d. Zunftkämpfe 2c. 75; Straßb. Tucher- u. Weberzunft 79; Zur Litt.-Gesch. d. Staats- u. Sozial-Wiss. 88; Z. Sozial- u. Gewerbepolitik d. Gegenw. 90; Ueb. einige Grundfragen der Sozialpolitik u. der Volkswirtschaftslehre 98; Umrisse u. Untersuchung z Verfassungs-, Verwaltungs- u. Wirtschaftsgesch., hauptsächl. Preußens im 17. u. 18. Jahrh. 98; Acta borussica: d. preuß. Seidenind. im 18. Jahrh. 92 III; D. Behördenorganisation u. d. allg. Staatsverwaltung Preuß. im 18. Jahrh. 94/98 VI; Getreidehandelspolitik II; Grundriß der allg. Volkswirtschaftslehre I 01; Handels- u. Machtpolitik 01 II.

Schmuckenschläger, Adolf, (k.), ✝, Konsist.-R., Prf. Linz a. D., Mozartstr. 28. (Kollerschlag 23/12 41.) H: Dr. E. Müllers Theolog. moralis I u. II 8. A. 99, III 7. A. 02.

Schmucki, Jos. Ant. (k.), ✝, Pfarrer. Berneck, St. Gallen. (Eschenbach 2/3 58.) V: Warum wir keine Leichenverbrennung wollen 90; Reise e. St. Galler Jerusalempilgers 92; Kreuz u. quer d. Spanien 00. ( )

Schmujlow-Claassen, Frau Ria (Ps. Ria Claassen), Kunstkritik. München, Ungererstr. 58. (Tilsit 12/10 70.)

Schnabel, Josef, Augenheilkunde, Dr. med., k. k. HofR, o. UP. Wien IX/3, Frankgasse 6. (14/11 32.) V: Fachschr. ( )

Schnabel, Josef, Essay, Nov., Journalistik. Wien II, Darwingasse 11. (Kolin 25/4 79.) V: Hebbel-Probleme 01; Oesterreich. Charaktere 01. ( )

Schnackenburg, Frau Clara, geb. Wittich (Ps. C. Wittburg), Nov., Reisebeschr., Skizzen. Dresden-Blasewitz, Dtsche Kaiserallee 14. (Berlin 1/3 45.) V: E. Christkind; A. d. Schmittenhöhe u. a. Erz. 97.

Schnackenburg, Eduard, ⚔, Oberstlt. a. D., Red. d. „Jahrbüch. f. d. dtsch. Armee u. Marine". Berlin W, Tauentzienstr. 10. (Magdeburg 8/8 40.) V: s. 1902, S. 1265/66. ()

Schnapper-Arndt, G., ✉, Statistik, Börnelitt., Dr. d. Staatswiss., Doz. a. d. Akad. für Sozial- u. Handelswissenschaft. Frankfurt a. M., Bockenheimer Landstr. 97. (ebda 2/10 46.) V: Fünf Dorfgemeinden a. d. hohen Taunus 83; Z. Methodologie soz. Enqueten 88.

Schnauß, Herm., Red. des „Apollo", Ue: EF, H: „Gut Licht!" Dresden-Striesen, Wittenbergerstr. 26. (Jena 17/2 57.) V: Photogr. Zeitvertreib 90, 7. A. 02; D. Blitzlicht-Photographie 93, 3. A. 03; Diapositive 96, 4. A. 02; Der Projektionsapparat 99; Handb. d. photograph. Geschäftspraxis I. 98.

Schneckenberg, Edmund, Gesundheitspflege, Kuranstaltsbes. Reitzenhain, S. (Bautzen 14/7 44.) H: Lungenschwindsucht 88, 95; Nervenschwäche 89, 91, 01; Kehlkopfkrankheiten 91; Die kranke Lunge 93. ()

Schneidermann, Georg, ✝, Dr. phil., Lic theol., ao. UP. Leipzig, Dresdner Str. 15. (Chemnitz i. S. 3/7 52.) V: Das Judent i. d. Evangel. 84, 2. A. 00; Auslegg d. Briefe Pauli an die Korinther 87, 2. A. 94 u. der Gefangenschaftsbriefe 88; Unsr. Gemeinschaft mit Gott durch J. Christ. 88, 2. A. 98; Mod. Christent. 89, 2. A. 90; D. jüdische Hintergrund i. NT. 90; Frank u. Ritschl 91; Vorstellung vom Reiche Gottes 93/96; Von rechter Verdeutschg d. Evang. 96; Unzulänglichkeit gegenw. kirchl. Unterweisg 98; Christl. Glaube (method. Lehrb. d. Glaubenslehre) I. Hälfte 02. H: (m. F. Delitzsch) F. Webers Jüd. Theol. 80, 2. A. 97; (m. M. Pache) Beiträge z. Vertiefung d. kirchl. Unterweisung, Vierteljahrsschrift, I. J. 02.

Schneeberger, Friedr., Libretto, ♀, ◧, Musikdir., Organist. Biel, Schweiz, Centralstr. 42. (Schoren-Langenthal 25/2 43.) V: Die Waise, Vst. 97; D. Schweizerhütte, Vst. 99; Margarethe, d. Henkerstochter v. Biel, Dr. u. L. 93; Baron Studio, L. 94; Ulsa, L. 96; Schweizer-Alpenlieder.

Schneedorfer, Leo, (k.), ✝, D., o. UP. Prag, Dominikanergeb. (Obergroschum.) V: Klagelieder d. Jeremia 76; Weissagsbuch dess. 81; Festpred. bei Jubelprofeßfeier 85; Synopsis hermeneut. bibl. 85; Compend. hist. II ss. N. T. 88, 2. A. 93; Hermeneutik, 2. A. 01; D. Buch Jeremias, d. Proph. Klagelieder u. d. Buch Baruch 02.

Schneegans, Heinr., roman. Ψ, Litt♛, elsäss. Dialekt♀, Dr. phil., o. UP. Würzburg. (Straßburg i. E.). V: Gesch. der grotesk. Satire 94; Ueber Molière 98; D'r Pfingschtmondaa vun hitt ze doa, L. 99; Ueber elsäss. Mundart 99. ( )

Schneegans, Ludw., ☉, Ue: F. Wien IV, Fleischmanngasse 2. (Straßburg 16/12 42.) V: Doktor Vorwärts, L. 71; Spätherbst, Dr. 72; Weg zum Frieden, Dr. 74;

Doppelgänger, Dr. 77; Jan Bockhold, Dr. 77; Samiel hilf! L. 81; Maria, Königin v. Schottland, Dr. 82; Orthograph. Anarchie im Schrifttum d. Straßb. Dialekts 96.

Schneideck, Gust. Hrch., ♀, Epik, Dr. ph. Berlin SW, Planufer 33 I. (Stettin 21/1 59.) **V:** Jenenser Leben, G. 83; Strike, Ep. 85; Auszug nach Kahla, Ep. 86; Episches Bilderbuch 86; Berl. Allerlei, Hum.; Neue Berlin. Märchen 91; Im Osten Berlins, N. 92; Gerh. Brüning, N. 93; Berlin. Träumereien 93; Die Diaconissin, Dr. 94; Allenhofers Atelier, Schw. 96; Mod. Ehe, Sch. 97; Die Unwillkommene, Sch. 98; D. Junggesellen, L. 00; Die Bürgermeisterwahl, Sch. 01; Der Ritt zur Elgersburg, Preisgekr. Festsp. 01.

Schneidemühl, Georg, ♂, Tier-♂n. Naturw., Dr. phil. u. UP. Kiel, Klausgrothplatz 6. (Elbing 15/12 53.) **V:** Lupinenkrankheit d. Schafe 83; Lage d. Eingeweide bei d. Haussäugetieren 83, 2. A. 94; Repetitor. d. Muskellehre b. d. Haussäugetieren 83, 2. A. 94; Entstehg, Erkennng u. Tilgung d. Lungenseuche 85; Abortus bei Tieren 88; Handbuch d. zahnärztl. Heilmittellehre (m. Holländer) 90; Tierärztl. Unterrichtswes. Deutschl. 90; Ueb. d. gegenw. Standp. d. larvngalen u. trachealen Arzneianwendgsmethode bei Tieren u. bei Menschen 91; Tierärztl. Laufbahn im deutsch. Reich 91; Fleischschauwesen i. deut. Reich 92; Tierarzneiwesen Deutschlds 93; Abwehr, Tilgg u. Verhütung d. Maul- u. Klauenseuche 93; Blutserumimpfungen 94; Lehrbch d. vergl. Pathol. u. Therapie des Menschen u. der Haustiere 98; D. Protozoën als Krankheitserreger d. Menschen u. der Haustiere 98; Ueb. Sarkosporidien 97; Ueb. Nervenkrankheiten b. Tieren 98: Handb. z. Untersuchg u. Beurteilung d. animal. Nahrungsmittel 00.

Schneider, Adalb. (Pf. Alb. Schnitter), ♀, Humor., ⚔, k. k. Hauptm. Kremsier, Mähr., Palackystr. 7. (Graz 27/11 59.) **V:** Schönlieschen, Ep. 85; Gewehr heraus 88, 2. A. 89; In eig. Banden, Ep. 89; Offizier im gesellsch. Verkehr 90, 3. A. 95; D. Enthüllung d. Denkmals f. d. gefall. ehemal. Angehörigen d. k. u. k. Inf.-Cadettensch. Liebenau v. Graz 94; Näherinnen werden aufgenommen, Schw. 95; System. Schreibunterr. f. die Unteroffizierschulen 99.

Schneider, Adam, ☿, Dr. phil., wiss. Hilfsarb. a. d. U.- u. Landesbib. Straßburg, Els., Ruprechtsau. (Worms a. Rh. 10/7 60.) **V:** Die span. Vorlagen d. deutsch. theolog. Litt. d. 17. Jahrh. 97; Spaniens Anteil an d. deutsch. Litt. des 16. und 17 Jahrh. 98.

Schneider, Alb., Zoll- u. Steuerwesen, SteuerR. a. D. ♄: „Umschau auf d. Gebiete d. Zoll- u. Steuerwesens", 22. Jhg. Berlin, Hasenhaide 9 I. (Altona 28/2 32.) **V:** Der prakt. Aufsichtsbeamte 69, 4. A. 87; Der (indirekt) steuerpflicht. Gewerbebetrieb 70; Nationelle Fabrikat. der Kartoffelstärke 70; Deut. Zolltarif 78, 4. A. 92; D. prakt. Zollrevisionsbeamte 78, 4. A. 82; Prakt. Erheber d. Zölle u. Steuern 86, 3. A. 92; Bez.-Ober-Kontrolleur 89; Aussichten d. Zivilversorgungsberechtigten in d. Zoll- u. Steuerverwaltung 91; Wie wird man Hauptamtsdirigent; Gen.-Registrator der Zoll- u. Steuerverwaltung; D. prakt. Hauptzoll- u. Hauptsteueramts-Assistent.

Schneider, Albert, ♃, Dr. jur., o. UP. Zürich. (17/12 36.) **V:** s. 1902, S. 1268. ()

Schneider, Alfred, Dr. phil., Schriftleiter d. „Pharmaz. Centralhalle". Dresden-A., Schandauerstr. 43. (ebda 17/7 56.) **V:** Kommentar z. Arzneibuch f. d. Deut. Reich (mit Dr. B. Hirsch) 91 III; Kommentar über den Nachtr. z. Arzneibuch 2c. (mit dems.) 95 III; Handkommentar zum Arzneibuch 2c. (mit Dr. P. Süß) 00 IV.

Schneider, Aug. Arthur, klass. Archäol. u. Topographie, Dr. phil., ao. UP. Leipzig-Gohlis, Langestr. 47b p. (ebda 2/261.) **V:** Troische Sagenkreis in d. ältest. Kunst 86; Prolegomena zu einer neuen Heroengalerie 90; D. alte Rom 96; Zur Topographie Südtiroler Burgen 02.

Schneider, Ceslaus M., (k.), ✝, ⁂, D., Dr. phil., **Ue:** F, Pfr. Floisdorf bei Commern, Kr. Schleiden. (Brieg 5/5 40.) **V:** Natur, Vernunft, Gott 83; Sitz der Weisheit 83; Krit. Bemerkungen 83; Areopagitica, d. Echtheit d. Schriften d. Dionys v. Areopag 84; Wissen Gottes 84/86 IV; D. kath. Wahrheit od. d. theolog. Summa d. hl. Thomas v. Aquin 86/90 XI u. RegBd. 92; Gregor VII. 86; Das Apostol. Jahrh. 88/90 II; Thomasblätter 88/90; Miseremini mei, Helfet den armen Seelen 90; Unbefl. Empfängnis u. die Erbsünde 92; Die sozialist. Staatsidee beleuchtet durch Thomas v. Aquin I 94; Ueber d. Einigung der Kirchen I 90; D. Büchl. üb. d. Novizen 98, 2. A. 00; D. Wissensch. d. Heils, dem Herzen als Speise vorgelegt; Die Vollkommenheiten Gottes u. die Dreieinigkeit 98; Z. Jahrhundertwende, zeitgemäße Pred. 99; System. Leitfad. f. den Unterr. in d. kath. Lehre 99/00 II; D. Büchlein von der Gottinnigkeit 00; Der Klosterbruder 02; Die Glaubenslehre der kath. Kirche 02; D. Jubelgreis auf d. päpstl. Stuhle, 4 Pred. 02. **Ue:** Didon, Christus 91 II, 2. A. 95; D. Unauflöslichkeit d. Ehe u. d. Ehescheidg 93; Boyer, Die Jugend Leo XIII. 97; Die Prälatur Leo XIII. 00; Die Ordensschwester 07, 4. A. 01; D. klösterl. Tugenden 99; Die Oberin 99; Der Weg der Tugend für die christl. Jungfrau, aus den Lehren und Beisp. der Heiligen zusammengestellt 01.

Schneider, Eugen, württ. ♛, Dr. phil., ArchivR. Stuttgart, Tübingerstr. 43 III. (ebda 22/9 54.) **V:** Kampf Graf Eberhards v. Württ. geg. Rudolf v. Habsburg 86; Württ. Reformationsgesch. 86; Württ. Gesch. 96; Das Tübinger Collegium ill. 98; Württ. Stammbaum 00.

Schneider, Franz, ✠, ○, k. k. MilOIntendant. Wien VIII, Langegasse 37 (im Sommer: Schloß Radeschur, Post Ober-Bobrau, Mähr. (Prostendorf 24/1 19.) **V:** Herzog Albrecht, Tr. 69; Herbstblüthen, G. 80; Leibeigen, Sch. 85; Brauschau, Schw. 91, u. a. ()

Schneider, Friedr. Karl W., (k.), Kunst♛, D., päpstl. Prälat, Domkapitular, Custos u. geistl. Rat. Mainz. (ebda 7/8 36.) **V:** Baugesch. des Mainzer Domes 70; Heil. Bardo 71; Steinmetzzeichen des Mainzer Domes 72; Gräberfunde im Mainzer Dom 74; Katharinenkirche zu Oppenheim 77; Geistl. Stifter im Großh. Hessen II 78; MAlterl. Ordensbauten in Mainz 79; (mit Jotz) Baudenkmäler im Reg.-Bez. Wiesb. 80; Pauluskirche zu Worms 81; Dom zu Mainz 84, Handausg. 86; Domdekan Frz Werner 99; Dietenbergers Bibeldruck 1534 00; Schatzverzeichnisse Mainzer Klöster 01. ()

Schneider, Gg Aloys, (k.), D., Relig.-Lehrer, Pfarr. Mechenried, Post Haßfurt a. M. (Miltenberg a. M. 20/10 71.) **V:** D. hl. Theodor von Studion 00.

Schneider, Georg, /, Red. an „Wolffs Telegr. Bureau". Berlin SO, Köpenickerstr. 98. (ebda 10/7 63.)

Schneider, Gottlob, Dr. jur., Dir. a. D. d. Lebensversichergsbank. Gotha. (ebda 9/5 35.) **MitV:** Gesch. der Lebensvers.-Bank f. Deutschl. 77. **V:** Bestelle dein Haus 87; Konkurrenz u. Reklame in d. deut. Lebensversich. 88; Zum 100j. Geburtstag d. Fabeldichters W. Hey 89; Deut. Weisen 89; Wegweiser durch Gotha u. s. Umg. 94, 2. A. 00; Luisenthaler Wegweiser 95; N. Reime 96; Georgenthal-Tambach. Wegw. 97. ()

Schneider, Gustav, ⚒, Sozialpolitik, Schultheiß. Altenstadt, Württ., Hauptstr. (Böblingen, Württ. 28/3 72.) **V:** Die Zwangsvollstreckg in das bewegl. Vermögen 00; Ueber Arbeiternachweisstellen 00; Die deut. Gebührenordn. f. Gerichtsvollzieher 01, 2. A. 03; Die Zwangsvollstreckg in Kasernen u. auf Kriegsfahrzeugen 02; D. Ausbau d. Arbeitsvermittlg in Württ. 02; D. Gesinderecht 02, 5. A.; D. württ. Gemeindegericht 02; Kassenführg u. Kassenkontrolle in Württ. 02, 2. A. *

Schneider, Gustav, griech. ⁂, Dr. phil., GP. Gera, Elisabethstr. 5. (ebda 23/10 40.) **V:** De causa finali Aristotelea 65; Die Platon. Metaphysik 84; Hellen. Welt- u. Lebensanschauungen 93/96 II; Die Weltanschauung Platos 98; Kommentar zu Platons Apologie u. Kriton 00; Kommentar zu Platons Enthyphron 01.

Schneider, Gustav, Publizist., Politik, ○, Roman, Humor, /, **Ue:** FE. Paris, Rue Buflault 27. (Hamburg 14/8 36.) **V:** Pariser Briefe m. Schildergn a. d. Kriegs- u. Belagerungsepoche 72/73 IV; Verfehlter Beruf 78; Rote Spinne, R. 79; Pariser Humoresken 80; Am Perlenstrom 90; Paris u. d. Pariser 98 IV; Paris u. s. Bewohner während d. Krieges u. der Belagerung 99. **Ue:** Rabelais, Quart d'heure, Dr. 83, Prince Lovelace 85. ()

Schneider, Hugo, Roman, ✠, Bankbeamter. Berlin SW, Kürassierstr. 2 II. (Potsdam 16/8 44.) **V:** Gegen Falbs krit. Tage 92; Irrende Liebe, R. 95; Eigene Pfade, G. 96; Durch Wissen z. Glauben 97; Dankesfesseln, R. 99.

Schneider, Frl. Ida (Pf. Mechthildis v. der Nogat), DSch., VB., ✠, Nov. Wiesbaden, Gerichtsstr. 3. (Marienburg a. d. Nogat 13/12 53.) **V:** Aus vergilbt. Blättern 92; Am Lebenswege 01.

Schneider, Karl, ✠, ev. Relig., Dr. phil., WGOReg R. Berlin W, Augsburgerstr. 77. (Neusalz 25/4 26.) **V:** Cl. Harms 61; G. H. v. Schubert 63; Schleiermacher u. Harms 65; D. Volksschule 2c. in Frankreich 67; Volksschulwesen 2c. in Preußen 75; Rousseau u. Pestalozzi, 5. A. 95; Erstes Religionsbuch f. Kinder, 6. A. 95; Bildungsziel u. Bildgswege f. uns. Töchter 89; (m. E. v. Bremen) Volksschulwesen im preuß. Staate 86/97 III; Oeffentl. Volksschulen ebda (m. A. Petersilie) 82/93 IV; Das 6. Gebot in der Volksschule 93; Ein halbes Jahrh. im Dienste v. Kirche u. Schule 00, 2. A. 01. ()

Schneider, Kurt (Pf. v. d. Röder), /, kirchl. u. sozialp. Art., Pastor a. D. Müllen-St. Michael, Post M.-St. Jacob, Sachs. (Seeligstadt 16/10 53.)

Schneider, Frau Lina (Pf. Wilh. Berg), VB., Litt♛. Cöln a. Rh., Roonstr. 17 I. (Weimar 15/1 31.) **V:** Frauengestalten der griech. Sage u. Dichtg 79; Gesch. d. niederl. Litt. 87; Bonifacius, Dichtg; Großmutter, L. 01. **Bearb.:** Jonkbloet, Gesch. d. niederl. Litt. 72 II. **Ue:** Vosmaer, Amazone, R., 2. A. 83; v. d. Vondel, Jephtha: Limburg-Brouwer, Akbar, 2. A.; Beatrys, Niederl. Legende des 15. Jahrh.; Rostand, Weib v. Samaria. ()

Schneider, Max, Sport, Verlagsbuchhändler. Berlin SW, Kleinbeerenstr. 11. (Muncks 18/5 53.) **V:** Katechism. d. Wintersport 94; Schneeschuh u. Rennwolf u. ihr prakt. Gebrauch 92, 3. A. 00.

Schneider, Osk., ●, Naturw., Kultur♛, Dr. phil., Prof. Dresden-Blasewitz, Südstr. 5. (Löbau, S. 18/4 41.) **V:** Beitr. z. Kenntn. d. griech. orthod. Kirche Aegyptens

74; Ueb. d. Notwendigkeit u. Einrichtung geogr. Schulsamml. 77; Beiträge z. Kenntn. d. kaukas. Käferfauna (m. H. Leder) 78; Naturw. Beitr. z. Kenntn. d. Kaukasusländer 78: Schneiders Typen-Atlas 81, 4. A. 92; Naturw. Beitr. z. Geogr. u. Kult.-Gesch. 83; Machtäußergen d. Deut. Reiches im Ausl. 84; Riviera di Ponente 86; Ueb. schärfere Begrenzung geogr. Begriffe 86; Aegypt. Granit u. s. Beziehungen z. altägypt. Gesch. 87; Chamsin u. s. Einfluß auf die niedere Tierwelt 88; Vallombrosa 88; Der ägypt. Smaragd 92; San Remo u. s. Tierwelt im Winter 93; Tierwelt v. Borkum 98.

Schneider, Paul, ✠, Epik, Groß-Kaufm. Breslau, Matthiasstr. 52. (ebda $^{24}/_{4}$ 71.) **V**: Deut. Parnaß 00; Neuer Musen-Almanach 01; Poet. Flugblätter 01. ( )

Schneider, Peter Jos., (k.), ✠, 🖹, ⊙, Jugendlitt., Lehrer. Oberursel i. Taunus, Hess.-Nassau. (Sainscheid $^{11}/_{6}$ 65.) **V**: D. Königsdenkmal a. d. Bodenstein 95.

Schneider, Phil., (k.), Kirchenrecht, D., o. Lyceal P. u. bisch. geistl. Rat. Regensburg. (Miltenberg $^{8}/_{10}$ 40.) **V**: D. bisch. Domkapitel 85; Lehre v. d. Kirchenrechtsquellen 90, 2. A. 92; Fontes juris ecclesiastici novissimi 85; Partikulare Kirchenrechtsquellen in Deutschland u. Oesterr. 98; Die neuen Büchergesetze d. Kirche 00.

Schneider, Robert v., klass. Archäologie, Dr. phil., o. UP., Dir. d. kais. Antiken-Slgn. Wien IX, Liechtensteinstr. 43. (ebda $^{17}/_{11}$ 54.) **V**: Geburt d. Athena 80; Erzstatue v. Helenenberge 93; Album auserles. Gegenstände der Antikensamml. 95 2c. ( )

Schneider, Frl. Thekla, (k.), ✠. Friedrichshafen a. Bodens., Friedrichstr. 43. (Ravensburg $^{19}/_{6}$ 54.) **V**: Wellen v. Bodensee 82; Aus alten Tagen, Ep. 85; Ged., 2. A. 89; Frau Wendelgard, Ep. 93; Irmentrud, R. 97; Tannenreis, 2 Weihn.-Gesch. 98.

Schneider, W., Red. d. „Querfurter Kreisbl." Querfurt, Freimarkt 352. **V**: Querfurter Stadt- u. Kreis-Chronik 02.

Schneider, Wilhelm (Pf. Wilh. Clauß), VB., Humor, Dialett, /, ✠, Kult ♛, Dr. phil. u. Dir. d. höh. Schule. Kerpen b. Cöln a. Rh. (Cöln $^{29}/_{1}$ 62.) **V**: Gesch. d. Großen Carnevals-Ges. in Cöln, 2. A. 94; Us unse Lotterbovejohre: I. Seilspenner, Unse Student 94, 2. A. 00, II. Et Kreegsjohr 95, III. Ming eerste Liebschaff 97; A. deutsch. Frauen Ruhmeshalle, D. 94; Jubeljahr d. Gr. Carnevalsges. 94; D. Gymnicher Ritt, R. 95; Auf d. platten Laude, R. 02. **H**: Cölner Commersbuch 96.

Schneider, Wilh., (k.), Ethik, Religionswiss., Ethnol., Dr., Prälat, Prof., Domprobst. Paderborn u. (Gerlingen $^{4}/_{9}$ 47.) **V**. s. 1902, S. 1271. ( )

Schneider-Arno, Baronin José, /, ✠, Novell., Stiftsdame. Wien I, Mayseder-gasse 6. (ebda $^{17}/_{2}$ 54.) **V**: Ged. 89; Novell. 89; Aus Oesterreich, Nov. 90; Aus Oesterr., Biogr. m. Großvaters 90; Gastein 95; Bagatellen 95; Stefansturmkal. 96; Stefansturm-Jubiläumskal. 97; Habsburg-Stefansturmkal. 98; Stefansturmkal. 99, 01, 02, 03; D. Leuchtturmwächter v. Zaglawa 01; Mosaik, G. 02.

Schneiderhan, Joh. (Pf. Friedmann), ✠, Sem.-OLehr. Schwäb. Gmünd. (Nordstetten $^{18}/_{11}$ 55) **V**: D. Anfänger 83, 3. A. 97; Gesetzliche Bestimm. für Lehrer 86; Heil König Karl 89; Deutsche Fibel 91, 5. A. 02; D. Volksschulgesetz 91, 92; M. C. v. Münch 94, 2. A. 03; Handb. d. schriftl. u. mündl. Verkehrs 95, 2. A. 96; Dtsch. Leseb. f. Volkssch., 2. u. 3. Schulj. 96, 3. A. 02; Handb. z. Anschauungs- u. Sprachunterr. 96, 2. A. 03; Vademecum d. württ. Volksschulgesetzgebg 98, 3. A. 03; Kommentar z. Lesebuch (m. Frick, Dorner, Ruf, Stärk) 98/01 IV; Volksschulmethodik (m. Frick) 99, 2. A. 03; Chr. v. Schmid 99; Mezlers Musterbeisp. 99; Sprachlehr- u. Rechtschreibheft (mit Ruf), Ausg. A in 3 Heften 01, 2. A. 02, Ausg. B in 2 Heften. Lehrerheft 03; Wörterbuch 03.

Schneidewin, Max, ⁂, Ψ, /, Dr. phil., GP. Hameln, Klütstr. 52 A. (Göttingen $^{24}/_{2}$ 43.) **V**: Die kopernikan. Wahrheit u. d. christl. Dogma 68; Griech.-deutsches Handwörterbuch (m. B. Suhle) 75; Homerische Naivetät 78; Homer. Vokabularium 83; Drei populär-philos. Essays 83; Der Wundt-Sommersche Streit 87; Horaz Lebensweisheit 90; Das gold. ABC d. Philosophie (m. Steudel) 91; Das zeitgesch. Ereignis v. Trier als Markstein z. Umschau üb. uns. relig. Horizont 91; Off. Brief an E. v. Hartmann 92; Cicero u. J. Grimm über das Alter 93; Mahnwort an d. Centrum 93; Jüd. Frage im deut. Reich 94; Polit. System des Reichskanzlers Caprivi 94; Gedanken über antike u. mod. Staatsberedsamkeit 94; Schillers Briefe üb. Don Carlos 95; Wanderung üb. d. Schlachtfeld des 16. August 1870 95; Die antike Humanität 97; Rätsel von Hauptmanns „Versunkene Glocke" u. s. Erfolges 97; Ein neues Nationallied 99; In Sachen d. Nationalliedes 99; Die Unendlichkeit der Welt 00; Veit Valentin 01; Der Sternenhimmel u. seine Verkleinerer 01.

Schneidt, Karl (Pf. Karl Klarenthal, Hans Streit, Mephisto), Sozialpolitik, ✉, /, ⊙, Roman, Humor, Satire, **H**: „D. Spottvogel", Polit. Red. d. „Welt am Montag". Berlin-Schöneberg, Fritz Reuterstr. 8 II. (Rußhütte, Kr. Saarbrücken $^{13}/_{5}$ 54.) **V**: D. natürl. Parteistellg d. Volksschullehr. 78; Sozialpolit. Silhouetten 81; Prakt. Anleitung zur Selbsterl. d. franz. Sprache 83; Hintermänner d. Sozialdem.

90, 5. A.; Kellnerinnen-Elend in Berlin, 4. A. 91; D. enthüllte Geheimniß d. eisernen Maske 91; Ehemoltke 91, n. A. u. d. T.: Die häusl. Kriegführung 98; Urteil d. Welt, Sch. 94, n. A. 95 u. d. T.: D. Ende der Lüge; Seelengift, Sch. 02; Hungerrevolte in Berlin 92; Leidvoll u. Freudvoll, R. 98; Von d. Sonnenseite, Hum. 95; Unsichtb. Mächte, R. 98; Ragout fin 98. **Bearb.:** J. Vallés, Vingtras' junge Leiden 98.

Schneller, Christ., ♆, Epik, ♛, Landesschulinspekt., HofR. a. D. Innsbruck. (Holzgau $^{5}/_{11}$ 31.) **V:** s. 1902, S. 1273. ( )

Schnellinger, Josef, k. k. Staatsgymn. Villach, Kärnten. (Kremsmünster $^{29}/_{10}$ 46.) **V:** Grundlehren d. allg. Arithmetik u. Algebra f. d. 3. u. 4. Klasse d. Gymnasien u. s. w. 75; 5stellige Tafel f. d. Zehnerlogarithm. d. natürl. u. trigonometr. Zahl. 92. ( )

Schnerich, Alfred, Kunst♛, Dr. phil., Skript. d. k. k. Univ.-Bibl. Wien VIII, Lange Gasse 6. (Tarois $^{22}/_{10}$ 59.) **V:** Messen-Typus v. Haydn bis Schubert 92, D. beid. bibl. Gemälde-Cyclen d. Domes zu Gurk 94; D. Frage d. Reform d. kathol. Kirchenmusik 01.

Schnippel, Emil, Ψ, 🖹, Prf., Dr. phil., GOLehr. Osterode, Ostpr. (Schönebeck a. Elbe 47.) **V:** Nord. Runenkal. 83; Dispositionslehre 86/92 III; Th. Münzers Runenschwert 88; Lehrplan d. deutsch. Unterr. an höh. Lehranstalt. 90; Röm. Katakomb. 93; Ohne Kaiser kein Reich 95; Fachschrift.

Schnitter, Albert, s. Adalbert Schneider.

Schnitzer, Ignaz, ☉. Wien I, Kantgasse 3. (Budapest $^{10}/_{12}$ 39.) **V:** Muzzedin, Op. 82; Zigeunerbaron, Optte 84; Schöne Kasper, Optte 87; Königsbraut, Op. 88; Orakel, Optte 89; Hand in Hand, Vst.; (mit Triesch): Husarenblut, Optte 94. **Uc:** Petöfi, Held János 79; Szigligeti, Rauschgold 80; ders., Prätendent, Dr. 81; Jókai, Held Palffy, Dr. 81; ders., Goldmensch, Sch. 83; Herczegh, Drei Grenadiere, Schw.; Csiky, versch. Lust- u. Schausp.; Der Hexenspiegel, Op. 00. ( )

Schnitzer, Jos., (k.), Dogmen♛ u. 🖹, o. UP. München. (Lauingen $^{15}/_{6}$ 59.) **V:** Berengar v. Tours Leben u. Lehre 90; Die gesta Rom. Eccl. d. Cardinals Beno 92; Kath. Eherecht 98; Etliche beschaul. Betrachtungen d. bitter. Leidens Jesu gepred. dch Hieronymus Savonarola 02; Quellen u. Forschgen z. Gesch. Savonarolas I 02.

Schnitzer, Manuel, BP., Nov., /, Red. am „Lokal-Anz." Berlin SW, Lichterfelderstr. 30 I. (Andrychau $^{14}/_{2}$ 61.) **V:** Käthe u. ich, Hum. 94, 10. Tausend 99; Drillichauer Lebensläufe, Charakterb. 97; Münchhausen, Lustsp. (m. M. Fließ) 96; Allerlei Schimpf, Sat. 98; Eitelkeit, R. 98; Käthe, ich u. d. Andern, Hum. 98, 3. Tsd. 99; Franja, die Magd, R. 00; Erstes Semester, Hum. 02, 3. A. 02; Der Liebesbrief meiner Köchin, hum. R. 02, 3. A. 03.

Schnitzler, Arthur, ☉, ♆, Dr. med., Arzt. Wien IX, Frankgasse 1. (ebda $^{15}/_{5}$ 62.) **V:** Anatol 93; Das Märchen, Sch. 94; Sterben, N. 95; Liebelei, Sch. 95; Freiwild, Sch. 96; Die Frau d. Weisen, Nten 98; Das Vermächtnis, Sch. 98; Paracelsus, Die Gefährtin, Der grüne Kakadu, 3 Einakter 99; Reigen, Dialoge 00; Der Schleier der Beatrice, Sch. 00; Leutnant Gustl, N. 01; Bertha Garlan, R. 01; Lebendige Stunden, 4 Einakter 02.

Schnorf, Kasp., dtsche Spr. u. Litt., Dr. phil., GP. Zürich V, Plattenstr. 52. (Meilen $^{8}/_{8}$ 55.) **V:** Der myth. Hintergrund i. Gudrunlied u. i. d. Odyssee 79; Deutsch. Leseb. f. d. unt. u. mittl. Kl. höh. Schulen, I. 4. A. 00, II. 3. A. 02. **H:** Frei, Grammatik der uhd. Sprache, 13. A. 98; Behn-Eschenburg, Elementarb. d. engl. Spr. f. Mittelsch., 6. A. 95.

Schnorr v. Carolsfeld, Franz, Litt.♛, Dr. phil., Geh. Hofr., Prof., Bibl.-Dir. Dresden-Altst., Chemnitzerstr. 41. (München $^{11}/_{4}$ 42.) **V:** Zur Gesch. d. deut. Meistergesangs 72; Katalog der Handschr. d. kgl. ö. Bibl. zu Dresden 82/83 II; Erasmus Alberus 93. **H:** J. Sch. v. C., Briefe a. Italien 86. ( )

Schnorr v. Carolsfeld, Hans, german. u. klass. Ψ, Dr. phil., OBibl. d. U.-Bibl. München, Giselastr. 7. (ebda $^{21}/_{8}$ 62.) **V:** Njalssage (m. K. Lehmann) 83; Reden u. Briefe d. Sallust 88; Die Transscription fremder Alphabete (mit E. Kuhn) 97.

Schnürer, Frz., DOeSchG., /, ♛, Litt.♛, Dr. phil., Bibl. d. Privatbibl. d. Kaisers, Red. d. „Allg. Litt.-Bl.", der „Kultur" u. d. „Allg. Bücherei". Wien, Hofburg. Wohnung: Klosterneuburg, Martinstr. 16. (Wien $^{10}/_{2}$ 59.) **V:** D. Wirtstochter v. Absam 83; Zwei Tiroler-Reiseber. a. d. 13. Jahrh.; Falkenberg u. d. Falkenberge 86; F. Lorenz 88; Hernstein in NOest. 82/88 V; Topogr. v. NOest. III; Bericht über eine Weisth.-Forschung in d. Arch. d. VOMB. in NOest. 90; Radmer 02.

Schnürer, Gust., (k.), ♛, Dr. phil., Pr., **MitH:** „Histor. Jahrb. d. Görresgesellsch." Freiburg, Schweiz, Petersstr. 18. (Jaetzdorf, Schles. $^{30}/_{6}$ 60.) **V:** Pilgrim v. Cöln 83; Entstehung des Kirchenstaates 94; Die Verfasser der sogen. Fredegar-Chronik 00; Ueb. Periodisierung d. Weltgesch. 00.

Schnütgen, Alex., (k.), Kunst♛ d. MAlters, Dr. theol., Domkapitular, geistl. Rat. Ordinar.R., **H:** „Zeitschr. f. christl. Kunst", s. $^{1}/_{4}$ 88. Cöln a. Rh., Margaretenkloster 7. (Steale $^{22}/_{2}$ 43.) **V:** Katalog e. Samml. v. Geweben u. Stickereien d. MA. u. d. Renaiss. 76. **MitH:** Trierer Ada-Handschr. 89.

Schnurcks, Scholastika, s. Ute Müllenbach.

Schnurpfeil, Gg (Pf. Taupyl), (k.), Litt.-♛, ⊙, Nov., Buchhändler. Leobschütz, O.-Schl., Stefansplatz. (Oberglogau 16/2 57.) **W**: s. 1902, S. 1275. ()

Schnurpfeil, Siegbert, Red. d. „Graph. Beob." Leipzig, Senefelderstr. 4. (7/12 60.)

Schober, P. Gg., (k.), Redemptorist, Liturgik, Consultor Sacr. Rituum Congregationis et Commissionis liturgicae. Rom, Via Merulana. (Deggendorf 5/4 40.) **W**: Geistl. Schatzkammer 88 u. zahlr. lat. Schriften. ()

Schober, Joh., ♛, OLehr. Aschaffenburg, Landingstr. 5. (Kemmern 19/3 43.) **W**: Spessart-Sagen 51, 2. A. 84; J. J. W. Heinse 82; Grundlehren d. Denkens 82, 3. A. 01; Spessart-Führer 84; Satzkürzungslehre nach Gabelsberger Syst. 84, 7. A. 99; Aschaffenburg u. s. Umg. 86, 4. A. 01; Spessart, Kahlgrund u. d. angrenz. Mainthal 88, 4. A. 01; F. X. Gabelsberger 89; Erz. a. d. Leb. Gabelsbergers 90; Gesch. d. Stenogr.-Ver. Aschaffenburg 99; Reisebeschreibungen v. mittl., südl., westl. u. nördl. Europa; Vom Untermain zum Bosporus 97; D. Riviera 98; Ins klass. Land d. Hellenen 99; Nach NAfrika u. in die Sahara 00; Durch Spanien u. Portugal 01; Ins Zarenreich 02.

Schobert, Frau Hedw., Baronin v. Bode, Roman, Nov. Berlin W, Neue Winterfeldtstr. 49 I. **W**: Kreuzdorn 80; Fürstl. Blut 80; Ulanenliebe 87; Kind der Straße 88; Aschenbrödel 89; Flecken auf d. Ehre 90; Künsterblut 91; Auf d. großen Landstraße 93; Mod. Ehen 94; Declassiert 95; Art zu Art 96; E. verrufene Frau 97; Gemischte Gesellsch. 99; Kinder der Geschiedenen 00; Eine Häßliche 01.

Schoebel, Frl. Agnes (Pf. H. v. Schandow). Berlin W, Blumeshof 14. **W**: Prinzenmärchen 90; Uns. Teufelchen u. a. Nov. 91; Faschings Ende 93; E. Gespenst, R. 95; Aschenbrödel 96; Mod. Bräute 98; Champagner 99; Wer will sie richten? R. 99; Fesche Frauen, R. 00; Uebersinnliche Liebe, R. 01; Talmi-Liebe, R. 01; Salon-Gespenster, R. 01; Flitterwochen des Ruhms, R. 02; Schlafende Knospen, Nov. 03.

Schöffmann, Joh. Bapt., (k.), bayr. Hochgeb., Erz., Benefiziat. Landshut. (Lenggries 25/3 41.) **W**: Bild. u. Erinnerg a. d. bayr. u. benachbarten Hochgebirge 99.

Schoeler, Heinrich v., ⁂, Naturwiss., Dr. phil., Privatgelehrter. Leipzig, Turnerstr. 25. (Pernau 18/12 51.) **W**: Kritik d. wissensch. Erkenntnis 98; Probleme, krit. Studien üb. den Monismus 00; Fremdes Glück, R. 01. ()

Schöler, Hermann, Politik, ✉, Chef-Red. a. D. Berlin NW, Werftstr. 81. (5/7 69.) **W**: Die Irrtümer der Sozialdemokratie; Das Reichsfinanzwesen u. s. Lücken 01; Wider den Brotwucher 01. ()

Schölermann, Wilhelm, ⚓, Kiel, Holst., Lornsenstr. 59. (Hamburg 6/1 65.) **W**: Freilicht, plein-air Studie 91. **Ue**: Ruskin, Die sieben Leuchter d. Baukunst 00; Ders., Vorträge üb. Kunst 01; Emerson, Essays 01; Walter Pater, Renaissance 02; Osk. Wilde, Die Ballade v. Zuchthause zu Reading 02; John Ruskin, Moderne Maler IV, V 03; Walt Whitman, Grashalme 03.

Schöll, Friedr., klass. Ψ, Dr. phil., o. UP. Heidelberg. (Weimar 8/2 50.) **W**: s. 1901, S. 1267. ()

Schöller, Wilhelm, Kunstkritik, /, Roman, Nov. Berlin-Schöneberg, Wartburgstraße 3. (Zwiesel 10/8 77.) **W**: Der Bauer, R. 00. ()

Schoembs, Jakob, german. Ψ, Erz., Dr. phil., Lehrer. Los Diamantes, San Andrés Osuna, Guatemala. (Offenbach 15/10 67.) **W**: Ariosts Orlando Furioso in der engl. Litt. des Zeitalters der Elisabeth 98; Die neue Familie, R. 01. ()

Schön, Johann Baptist, (k.), DDeSchG., ✠, jub. Oberlehrer. Schönbrunn b. Tachau, Böhm. (Oberdorf 26/2 41.)

Schön, Ludwig (Pf. Ludwig Schoen-Saar), Nov., /, Roman, Kritik. St. Johann a. Saar, Bismarckstr. 16. (ebda 21/5 78.) **W**: Im tollen Tanz der Tage, R. 01; Die Anfänge der Oper, 2. A. 02; Aus tiefster Seele, R. 02.

Schön, Max, ✉, Statistik, Sozialpolit., Red. d. „Dtsch. Schirmmach.-Z.". Generalsekr. d. wirtschaftl. Centralausschusses in Berlin u. d. Vereins d. Fachpresse. Berlin-Schöneberg, Akazienstr. 12. (Orloff, Westpr. 17/6 48.) **W**: Mennonitengemeind. in Westpr.; Auswanderung u. Kolonisation 88; Innere Kolonisat. 89; Gesch. d. Berl. Bewegung, I. bis z. den Septennatswahlen; D. Haushalt d. arbeit. Klassen 91; Die Erwerbsthätigkeit d. Kinder unter 14 Jahr.; Alter u. Familienstand der arbeitenden Bevölkerung 97.

Schönaich, Gustav, Dr. phil., GOLehr. Jauer, Schles. **W**: Quaestiones Juvenalianae 83; Zur Gesch. d. Jauerschen Rathauses 97; Die Freikränzleinschießen d. schles. Städte 98; Die Schützengilde zu Jauer 98.

Schönaich, Gustav, Eigent. u. Red. d. „Wiener allg. Ztg.", Litt. u. musik. Krit., Essays. Wien I, Krugerstr. 1. (ebda 24/11 41.)

Schönaich-Carolath, Emil Prinz v., VB., Nov., ⚓. Hasel dorf, Holst. (Breslau 8/4 52.) **W**: Lieder a. e. Verlorene 78; Tauwasser 81, 2. A. 98; Dichtgen 83, 5. A. 00; Gesch. aus Moll 84, 2. A. 98; Bürgerl. Tod 94, 2. A. 95; Heiland der Tiere u. a., 3 Nov. 96; Lichtlein sind wir, R. 02.

Schönau, August, s. Hugo Eydner.

Schönau, W., s. Martha Kneschke.

Schönbach, Anton E., Ψ, /, Litt♛, Dr.

phil., o.UP.,k.k.HofR. Graz, Glacisstr.9. (Rumburg 29/5 48.) V: Ueb.d.Marienklagen 75; Ueber d.humor. Prosa d. 19. Jahrh. 76; Vorauer Bruchst. d. Wigalois 77; Mitteil. aus altd. Hdschr. 78/00 VII; Innerösterr. Weistümer 80; N. Hawthorne 84; Brüder Grimm 85; Altd. Predigten 86, 91 III; Ueber Lesen u. Bildung 87, 6. A. 99; Walther von der Vogelweide 90, 2. A. 95; Ueb. eine Grazer Handschr. lat.-dtsch. Pred. 90; Auslese altdtsch. Segensformeln 93; Ueber Hartmann von Aue 94; Otfridstudien 94/95 IV; Studien z. Gesch. d. altd. Predigt 96/00 II; Das Christent. in d. alten Heldendchtg 97; Ueb. d. Sage v. Biterolf u. Dietleib 97; Anfänge d. dtschn Minnesanges 98; Stud. z. erzähl. Litt. d. Mittelalters 99/02 V; Miscellen aus Grazer Hdschr. 99/02 IV; Gesammelte Aufsätze z. neueren Litt. 99; Beitr. z. Erkl. altdeutscher Dichterwerke 99/02 II. H: (mit B. Seuffert): Grazer Stud. zur dtsch. Philol. 95/00 I/VI.

Schoenbeck, Rich., Maj. a. D., Hippologe, Pferdemaler u. Sport-Illust., Schriftleit. d. Ill. Wochenschr. „Roß u. Reiter". Berlin-Halensee, Kronprinzendamm 4. (Potsdam 29/5 40.) V: Gedanken üb. e. Verbesserung d. Reitwesens u. d. Stallpflege bei d. Inf. 72; Pferdewes. b. d. Inf. 72; D. gerittene Pferd 76; Zäumung d. Pferdes in Theorie u. Praxis 82; Reiten und Fahren 88, 3. A. 98; Reithandbuch f. Inf.-Offiz. 88, 5. A. 02; Reit-ABC 93, 2. A. 99; Fahr-ABC 93; Was der Pferdebursche von d. Stallpflege wissen soll 95, 2. A. 00; A. d. Blütezeit der Reitkunst 96; Deutsche Fahrkunde 00; Aphorismen z. Naturgesch., Charakteristik u. Kultur d. Pferdes 00. H: Taschenb. f. Fuhrwerks- u. Pferdebes. 97 f.

Schönberg, Gustav Friedr. v., ⊠, Dr. jur., scient. pol., phil., o. UP., Kanzler der Univ. Tübingen. (Stettin 21/7 39.) V: s. 1902, S. 1278. ()

Schönberg-Reichstädt, Frau Marie v., geb. v. Hedemann, VW. (Pf. M. v. Ruth), kgl. Sächs. Kammerh.-Wwe, Nov., Erz. Dresden, Villa Ruhleben, Liebigstr. 10. (Kiel 24/10 39.) V: Drei Losungsworte, N. u. Erz. 97; Es kommt eine Zeit, Sk. 99; Auf falscher Bahn, N. 00.

Schönberg Roth-Schönberg, Ernst Arwed Baron v. (Pf. E. Arwed), (k.), Roman, Nov., päpstl. GKämmerer. Schloß Pallaus, Südtirol u. Rom. (Schloß Wilsdruff 4/1 50.) V: s. 1901, S. 1269. ()

Schöne, Alfr. Curt Jmm., klass. Ψ, Dr. ph., GRgR., o.UP. Kiel. (Dresden 16/10 36.) V: Quaestionum Hieronym. 65; Eusebii chronic. 66/75; Untersuch. über d. Leben d. Sappho 66; Analecta phil. hist. I. de rerum Alexandri M. script. fontibus 76; Thucydides 74; D. blaue Schleier, N. 80; Lessings Briefw. m. s. Frau 85; Ueber d. fabula praetexta 93; Ueber Euripides' Alcestis 95; D. Ironie in d. Griech. Dichtung 97; Goethes Werke, W. A. 33, 98; Die Weltchronik des Eusebius in ihrer Bearbeit. durch Hieronymus 00.

Schöne, Heinrich (Pf. Harry Scheller-horst), (k.), Roman, Humor, /, O. Hannover, Mozartstr. 14 I. (Münster, W. 16/8 51.) V: Lachende Gestalten 82, 2. A.; Flor und Maske 83; Tochter der Sturmflut 84; Tolle Wette; Hella 85; König der Täufer; Im Banne der Fee, L.; Abf. Kritik; Geflüg. Rad 86; Sherry oder Essig; Unglückstag; Onkel Meyer; Sonderling; Enthüllungen e. Ballnacht 87; Unt. falscher Flagge 88; Mutter Ziesewitz, Sch.; Herrenrecht; Wer ist der Erbe, L. 89; Lockere Vögel, 2. A. 91; Der Protzenqueller Abenteuer u. Irrfahrt 93; Galen, Buffo-Oper 94; Große Kinder, P.; D. Frauentag, Vaud.; Drollige Namen; Des Hrn. Leutn. geplatzte Hose; Bilder z. Gesch. d. Dtschen (Balladen) 65. A. 97; Wahrer Adel; Reklame, Schw. 98; Die Amazonen 99; D. Bayern Ruhmesthaten, 50. A.; Eleonore Prohaska 00; Bestien im Frack 01.

Schöne, Rich., Archäologie, Dr. phil., W. GR., Generaldir. d. K. Museen. Berlin W, Tiergartenstr. 27 a. (Dresden 5/2 40.) V: Ueber Platons Protagoras 62; (mit Benndorf): Antike Bildwerke des lateran. Museums 67; Griech. Reliefs 72; Il Museo Bocchi di Adria 77; Philonis mech. synt. libri IV et V 93; Damians Optik, griech. und deutsch 97.

Schönemann, Paul, ♂, Dr. phil., Prf., OLehrer. Soest. (Brandenburg 25/1 46.) V: Bilder aus dem Leben der Königin Luise 86; Feierstunden, Geb. 90.

Schoener, Frau Clara, Politik, /, Uc: IEF, Berichterst. d. „Hamb. Nachr." Rom, Via Venti Settembre 4. (Mainz 3/12 38.) V: Rom (m. R. Schoener) 98. Uc: Neera, Nach der Hochzeit 93; E. Caëtani-Lovatelli, Antike Denkm. u. Gebräuche 96.

Schoener, Reinhold, VV., PA., Polit., /, ⊕, Ψ, ⊠, Dr. phil., Prof., Berichterst. d. „Voss. Ztg." Rom, Via Venti Settembre 4. (Erfurt 6/11 49.) V: Pompeji 77; Der letzte Hortensier, Erz. 79, 2. A. 91; Capri 92; Im glückl. Campanien 98; Rom (m. Cl. Sch.) 98; Buchholz' Geogr. Charakterbilder, neu bearbeit. 1900 ff.

Schönerer, Georg (Ritt. v.), Eigentümer d. „Unverfälschten dtschen Worte". Wien I, Bellariastr. 6 I u. Rosenau, NOest. (Wien 17/7 42.) V: Fünf Reden. ()

Schönermark, Gust., △, ⊙, Dr. phil. Cassel, Ob. Königstr. 19 III. (Golmbach 5/12 54.) V: Architektur d. Hannov. Schule 88/95; Altersbestimmung der Glocken 89; Wahrheit u. Dichtg im Kestner-Museum z. Hannov. 90; Bau- u. Kunstdenkmäler v.

Halle u. Saalkreis 86, d. Kreises Schweinitz 91, des Kreises Delitzsch 92, des Kreises Bitterfeld 93; Bau- u. Kunstdenkmäler d. Fürstentums Schaumburg-Lippe 98. ()

Schönermark, Otto (Pf. H. Treseburg), ♆, ♕. Blankenburg a. H. (Seesen a. H. 8/11 65.) V: s. 1902, S. 1279. ()

Schönermark, Werner, neuere Ψ, Dr. phil., Prof. Breslau, Bahnhofstr. 29. (Wendeburg 22/9 31.) H: Franz. u. deutsche Anthol. franz. Lyrik d. 19. Jahrh. 78.

Schönfeld, Alfr., Dir. d. „Thalia-Theaters" (m. Kren). Berlin S, Prinzessinnenstr. 16 III. (Breslau 30/3 59) V: Die Tochter d. Markthalle, P.; Sportmädel, P.; Fallstaff, Schw.; Die Spree-Amazone, P.; Berlin im Glühlicht (mit Gerth), Schw.; Berl. Gaffenhauer, Burl.; Aegir u. Neptun, Burl.; Papas Sommerreise (mit Kren), Schw.; Leuchtkäfer (mit Fernand), Optte; D. Platzmajor, P. (mit Kren); Im Himmelhof, P. (m. dems.); Liebesschlüssel, P. (m. dems.); Amor von Heute, P. (m. dems.); Ein tolles Geschäft, P. (m. dems.); Seine Kleine, P. (m. dems.); Er u. seine Schwester, P. (m. Buchländer u. Kren); Seitensprünge, P.; Lehmanns Mißverständnisse, Berl. Sk.

Schönfeld, Hermann, Zwangsvollstreckungsrecht, OLGR. Breslau, Schl. (Lampersdorf, Kr. Oels 20/10 43.) V: Das Preuß. Forstdiebstahlsges. 84; Der Preuß. Gerichtsvollzieher 85, 5. A. 01; Verteilgsverfahren innerhalb der Zwangsvollstreckg in das bewegl. Vermögen wegen Geldforderg 87; Deutsch. Gerichtskostengesetz 87; Offenbarungseid u. Haft als Maßregeln d. Zwangsvollstreckg 88; Gebührenordn. für RA. 88; Besteuerung d. Branntweins innerhalb d. Reiches 88; Dienststellung der Beamten am Preuß. Amtsgericht 94.

Schoenfeld, Hermann, VB., Litt♕, ♕, ✉, MitRed. d. „Americana Germanica, Philadelphia", Dr. phil. Washington, DC. V: s. 1901, S. 1271. ()

Schönfeld, Karl, ✪, Schausp., Dramaturg. London, 59 Great Portland Street. (Budapest 4/2 54.) V: Eherecht, L. 80; Mit fremd. Federn, L. 87; Ein Psycholog, L. 88; Im chambre séparée, Dramolet 88; E. Lüge, Sch. 88; Künstlernamen, L. (mit F. v. Schönthan) 91; Menschl. Dokumente, L. 91; Hertha, Sch. (m. O. Stockhausen) 93; Ihr Programm, Schw.; Der Blätterpilz, L. 98; Hochzeitsrennen, Schw. 00. ()

Schönfelder, Bruno (Pf. S. Felder), Roman, Theater, Buchhändler. Leipzig-Oetzsch, Südstr. 1. (Dresden 6/6 69.) V: Um den Schreckenstein, D. 01.

Schönfelder, Jos., Exegese, Dr. phil., o. UP. München, Odeonspl. 1 III. (Forchheim 8/6 38.) V: D. Klagel. d. Jeremias n. rabb. Ausleg. 87. ()

Schönflies, Arthur, ✍, Dr. phil., o. UP. Königsberg, Pr. (Landsberg a. W. 17/4 53.) V: Geometrie d. Bewegung 86; Kryställsysteme u. Kryställstruktur 91; Einführg in die mathem. Behandlg d. Naturwissensch. (m. Nernst) 95, 3. A. 01. H: J. Plückers ges. mathem. Abhandlungen 95.

Schönherr, Karl, DDeSchG., Dr. med. Wien IX, Nußdorferstr. 6. V: Allerhand Kreuzköpf; Innthaler Schnalzer, Dialektged., 2. A.; Tiroler Marteln f. abgestürzte Bergkraxler; Dramat. Die Bildschnitzer; Sonnwendtag, Dr.

Schönhoff, Leop., Corresp. d. „Fkf. Ztg." Berlin W, Wilhelmstr. 43. V: Kritische Theaterbriefe 1890—1900 00. ()

Schönleber, Herm., ✍, Dr. phil., Chef-Red. d. „Württ. Volksztg." Stuttgart, Hasenbergsteige 15 III. (Bietigheim 24/1 60.)

Schönmann, Wilhelm W. (Pf. Wilhelm Wolf), VB., Roman, Nov., ✍, ✪, ⁂, Aesthetik, ✉, MitRed. d. „N. Kl. Journ.", Ue: FU. Budapest VII, Akaziengasse 65 I. (ebda 31/5 63.) V: Paris, Reisehandb. 00.

Schönort, H, s. Heloise Marg. v. Beaulieu.

Schönrock, Hermann, ✍, Theat., Rentner. Berlin W, Elßholzstr. 16. (Landsberg a. W. 20/2 50.) V: Vortrags-Comödien 98; Fürst Bismarck, L. 98; D. lustige Schuster, Schw. 98; Dienstmann Nr. 111, Solosc. 98; Auf d. Kasernenhof, Solosc. 98; D. X-Strahl, Solosc.; Rentier Schulze in Italien, Erz.; Vorträge 99; Vorträge und Aufführungssachen 99; Rathgeber bei festl. Veranstaltungen 99; Im Kaisermanöver, Schw. 00; Wie wird man Schauspieler? 00; Roulotte, Aufführungen 00; Der Vereinsredner 01; Der Vergnügungsdir. 01; Das Ueberbrettl 02.

Schoen-Saar, Ludw., s. Ludwig Schön.

Schönthan, Franz von, Edler v. Pernwald, ✪, Ue: FEI. Wien IV, Theresianumgasse 4. (Wien 20/6 49.) V: Mädchen a. d. Fremde, L. 79; Sodom u. Gomorrha, Sch. 79; Krieg im Frieden, L. (m. Moser) 79; Zugvogel, Schw. (m. Moser) 80; Unsf. Frauen, L. (m. Moser) 81; Spatzen, L. 81; Kleine Hände, L. 82; Schwabenstreich, L. 82; Rod. Heller, L. 83; Villa Blancmignon, Sch. 84; Raub der Sabinerinnen, Sch. 84; Humoresken 84, 85, 86; Goldene Spinne, L. 85; Goldfische, L. 86; Die berühmte Frau, L. 87; Cornelius Voß, L. 88; Kleine Münze, Aphorismen 88; Letzte Wort, Sch. 89; Papa, Schw. 90; D. gold. Buch, Sch. 91; D. gelobte Land, Schw. (m. P. v. Sch.) 92; Zwei glückliche Tage, Schw. (m. G. Kadelburg) 93; Circusleute, Kom. 93; Der General, Erz. 94; Der Herr Senator, L. (m. G. K.) 94; Zum wohlthät. Zweck, L. (m. G. K.) 95; Comtesse Guckerl, L. (m. Kopell-Ellfeld) 95; Renaissance, L. (m. K.-E.) 96; Die goldne Eva, L. (m. K.-E.) 96; Helgas Hochzeit, L. (m. K.-E.) 97;

Frau Königin, L. (mit K.-E.) 00; Aus'n Herzen heraus, Vlksst. (mit Chiavacci) 01; Florio u. Flavio, L. (m. K.-E.) 01; Im bunten Rock, L. (m. Grf Baudissin) 02.

Schönthan, Paul v., CC., /, ⊙, Red. der „Kais. Wiener Zeitung (Abendpost)". Wien III, Oetzeltgasse 3. (ebda 19/3 53.) V: Berlin. Blau 81; Kleine Humoresken 82|86 IV; Kindermund 85; Maskenball 85; Kuß 87; In Sturm u. Not; Zimmer Nr. 18; Raub der Sabinerinnen; Frau Direkt. Striese; Das gelobte Land (m. F. v. Schönthan); Welt- u. Kleinstadtgesch. 89; Höhere Zwecke (mit J. Rosen) 89; N. Gesch. 90; O dieser Mayer 90; D. Geigensee 90; Die Königin der Luft 91: Aus d. großen u. d. kl. Welt 91; Ringstraßenzauber; Schlechte Rasse 94; Lady Charlatan 94; Geberden d. Liebe 95; Prinzessin Turandot 95; Gefärbte Frauen 95; Jahreszeiten d. Feder 96: Der Löwenjäger 96; Edi u. Fredi 96; Die zwei Grazien 96: Gelegenheitskauf 96; Die gute Partie 96; (mit V. Léon) Stickluft 96; Enfant terrible 97; Wiener Luft 97; Benimm dich anständig 98; Aus der lustigen Radlerwelt 99; Humoresken und Skizzen 99; Ernst bei Seite 99; Das junge Paar 00; Frau Lot 00; Brave u. schlimme Frauen 00; Kinder v. heute 00; D. Blauen 02; Pariser Modell 02.

Schönwandt, D., Buchhdlr. Berlin-Friedenau, Handjerystr. 15. (Nortorf 18/3 48.) V: s. 1902, S. 1281. ( )

Schönwetter, Gust., ⊙. Wien XIX, Pantzergasse 14. V: D. Gouvernante, Vst.; Blick in die Zukunft, Vst.; Stutzl u. Mauserl, P.; Sein Mittel, Schw.; D' arme Lisi, Vst.; D. Liebling, Vst.; D' falsche Farb', Vst. ( )

Schöpfer, Aemilian, (k.), ✝, soz. Frage, Prf., D. Brixen, Tirol. (ebda 29/4 58.) V: Gesch. d. A. T. 93, 3. A. 00; Bibel u. Wiss. 96; Schutz dem Bauernstande I 98.

Schöpff, Fr. Wilh. Tr. (Pf. Wilfried v. d. Neun), ♆, ✝, Predig. emer. Niederlößnitz b. Dresden. (Dresden 15/11 26.) V: Im Freien, Ged. 50; Welt u. Herz, Ged., 3. A. 90; Kreuzblumen, Ged. 70; Zur sächs. Kirchenfrage, 2. A. 71; Aus drei Jahreszeiten, Ged. 94; Charakter in der Litt. 77; Wer verdummt das Volk? 78; Grundsätze und Beispiele zur Revision d. Lutherbibel 85; Entweder—Oder i. d. Volksschulfrage 93, in d. Sittlichkeitsfrage 94; Das kirchl. Patentamt 96; D. Büchlein v. d. Freude 98; Die Kunst u. das Sittliche 00. H: Meister Eckhardt, Predigten 89; Aurora 2c. (Vorreformatoren) Dresden 57|61. Ue: Hugo v. St. Victor, Preis der Liebe. ( )

Schöpfleuthner, Ant., (k.), Domkapitular, Red. d. „Apostolat d. christl. Tochter" (St. Angelablatt) und des „Wiener Waisenboten", H: d. „Patronageblättchen". Wien I, Stephansplatz 6. (Markthof 5/4 45.) V: Leo XIII.; Aus den Annalen d. Klost. d. hl. Ursula, Predigten. [Schoepp.

Schoepp, M., s. Meta Zimmermann-

Schoeppl, Hugo (Pf. S. Hugo), ⊙, Epik, ♛, Kritik, /, k. k. Minist. Beamter, Recitator u. dramat. Prof., Theaterreferent d. Litt.-, Kunst- u. Musik-Ztg „D. Autor". Wien IV, Klagbaumgasse 17. (Wels, O.-Oe. 26/6 67.) V: Thôrr, dr. Dicht. 90; Musaion 91; Lydia, N. 92; Bernh. v. Weimar u. d. Schweiz (Pf. Thonhofer) 96; Verus, Aus d. Tagebuche eines Mannes, N. 02; Carthon, dr. Dichtg 02.

Schoetensack, Otto, Altertumsforschung, Dr. phil., Privatgel. Heidelberg, Blumenstr. 1. (Stendal 12/7 50.) H: (mit Ed. Krause): Die megalith. Gräber (Steinkammergräber) Deutschlds 93; Vor- u. Frühgeschichtl. a. d. ital. Süd. u. Tunis 97. ( )

Schofer, Josef, (k.) (Pf. Ernst Geradaus), ◧, ✝, Dr. phil., Repetitor am Erzb. theol. Convikt. Freiburg i. B., Burgstr. 1. (Bühlerthal 31/1 66.) V: Kompaß für den dtschen Student. 99, 2. A. 00; Primaner! 01; Burschenband u. Bierzipfel am Gymn. 03.

Scholasticus, Dr. Joh., s. Joh. Baier.

Scholl, Karl, freirelig. Prediger. H: „Es werde Licht". München, Barerstr. 88. (Karlsruhe 17/8 20.) V: Wesen des Deutschkatholizismus 46; Messiassagen d. Morgenlandes 52; Erster Blick in die Wunderwelt des Magnetismus 53; Rom und England in ihrem neuesten Kampf 54; Auf d. Weg zur Wahrheit, G. 55; Vikt. Considérant üb. die Erlösung d. Menschheit 55; Vergessene Quellen d. Wahrheit 60; Opfer u. Opfermahle d. Altertums 62; Aus dem Leben e. freien Gemeinde 63; Freie Stimmen aus d. heut. England, Frankreich und Amerika üb. Lebensfragen d. Religion 65; Entstehung der geistl. u. weltl. Macht des Papsttums 67; Gruß in d. Heimat 69; Nehmen wir Alles? 70; Reform d. Civilgesetzgebung 73; Wahrheit aus Ruinen 73; Begraben od. Verbrennen? 74; D. Sonntagsfrage in d. bad. Kammern 79; Judentum u. d. Religion d. Humanität; Raimond v. Beziers, Tr. 79; Judent. u. s. Weltmission 80; Jesus v. Nazareth auch e. Semite 81; Roms neueste Kriegserklärung 81; Meine Sterne 85, 2. A. 89; Nach Kamerun 82, 2. A. 89; Ein Kaisertraum 88; Papstfeier in Rom 88; Gegen Rom u. röm. Anmaßung 90, 2. A. 91; Zwei Antisemiten 91; Aus hohen Tagen 91; Off. Brief an e. deutsch. Bischof 91; D. Rockfahrten u. Trier u. die Judenverfolgungen in Rußland 91; Die Jesuiten in Bayern von der ersten Zeit ihrer Berufung bis Ende des 16. Jahrh. 92; Ein Kaiser im Kampf mit s. Zeit 92; An d. Grenzscheide zweier Welten 93; Krieg dem Kriege 93; 100 Jahre nach Lessings

Nathan 94; Der Antisemitismus vom sittl. Standpunkt 94; Entstehung d. Papstt. 94; Neuester Umsturzversuch geg. d. Glaubens- u. Gewissensfreiheit 95; Religion a. Kommando 95; Das Staatsgefährliche d. freien relig. Gemeinden 95; Was droht uns von Rom? 96; Die freien Gemeinden im Dienst der Aufklärung und Versöhnung 98; Die große Lüge im rel. Leben d. Gegenw. 00; Erobert oder Erräubert? 01; Offen. Brief an die deutschen Bischöfe, 2. A. 02; Meine Kämpfe (Erinnerungen u. Ged. e. Ringend.) 02.

Schollen, Matth., (k.), Aachener Kulturleben, OSekr. d. Staatsanwaltschaft. Aachen, Kongreßstr. 6. (ebda 18/5 46.) V: Handb. f. d. Polizeiverwaltg 2c. i. R.-Bez. Aachen 79, 2. A. 00; Verrichtung d. Bürgermeister 2c. 81, 2. A. 83; Volkstüml. aus Aachen 81; Alaf Oche en wenn et versönk 86; Beiträge z. Aachen. Kulturgesch. 87/89 II; D. St. Sebastians- u. Antonius-Schützenbruderschaft zu Geilenkirchen 90; Gesch. der Marianischen Bruderschaft zu St. Peter 96; Das Reichsges. üb. d. Beurk. des Personenstandes 2c. 00.

Schollmeyer, Friedr. Wilh. Ludw., Dr. jur., o. UP., GJustR. Charlottenburg, Carmerstr. 1. (Mühlhausen i. Th. 12/9 48.) V: s. 1902, S. 1283. ()

Schollmeyer, Willy, ♆, ⊙, /, Vers.-Beamter. Magdeburg, Moltkestr. 8 III. (ebda 7/3 69.) V: Mußestunden, lyr. Dicht. 90; Wer ist Salomo II.? Schw. (mit A. Jäger) 00; Der Brandstifter, Schw. (mit A. Jäger) 00; Parnaß, Versp. 98; Cupidos Schelmenstreiche, Burl. (m. A. Jäger) 01; Der Onkel war's, Schw. (mit A. Jäger) 01; Eingeschneit, Schw. (m. A. Jäger) 02; Karl IV. in Magdeburg, Festsp. 02.

Schollwöck, Gust., Roman, Epos, ♆, Leut. a. D. München-Pasing. (Annweiler 22/10 48.) V: Gerichtet — Gerettet, R. 71; Um fremdes Glück, R. 76; Strahlen u. Schatten, R. 78; Vevi, Ep. 90; Welfin v. Elmsrode, R. 94; Oliva d. Coresin; E. Rigifahrt, R. 98.

Scholten, Rob., (k.), Prov. ♛, D., GLehr. Cleve. (Rees, Rh. 30/4 31.) V: s. 1902, S. 1284. ()

Scholz, Ant., ♛, ⊜, Dr. phil., Prf. i. R. Graz, Jahngasse 6. (Weißbach 31.) V: Arithmetik 65, 2. A. 74; Handelsgeographie 67, 5. A. 94.

Scholz, Anton v., (k.), ✝, D., o. UP. Würzburg. (Schmachtenberg 28/2 29.) V: De inhabitatione Spiritus Sancti 56; D. masoreth. Text und die 70 Uebers. d. Buches Jeremias 75; D. alexandr. Uebers. des Buches Jesaias 80; Kommentar über Jeremias 80, Hosea 82, Joel 85, Judith 87, 2. A. u. Bel u. Drache 96, Tobias 89, Esther u. Susanne 92, Koheleth 01; Zeit u. Ort d. Abfassg d. Bücher d. A. T. 93.

Scholz, Aug. O., VP. Berlin S, Siboldstr. 6. (27/9 57.) ()

Scholz, Fr., ⚕, Dr. med. Arzt, gewes. Dir. d. Kranken- u. Irrenanstalt Bremen. (Buchwald 18/10 31.) V: Vorträge üb. Irrenpflege 81, 2. A. 95; Physiologie d. Mensch. 83; Gesundheitslehre 84; Leitfaden der Gesundheitslehre f. Schulen 86; Diätetik des Geistes 87, 2. A. 91; Schlaf u. Traum 87; Handb. d. Irrenheilkde 90; Behandlung d. Bleichsucht mit Schwitzbädern und Aderlaß 90; Charakterfehler d. Kindes 91, 2. A. 94; Lehrb. d. Irrenheilkunde 92; Ueber Fortschritte der Irrenpflege 94; Werden und Wachsen (Anon.) 95; Reform der Irrenpflege 96; Prostitution und Frauenbewegg 97; Sursum corda, Logenreden 98; Werden u. Wachsen I 99, 2. A. 99, II 99; Von Aerzten u. Patienten 99, 2. A. 00.

Scholz, Jos., (k.), Schulbüch., Sem.-Lehr. Ziegenhals, OSchl. (Briesnitz 24/5 45.) V: s. 1902, S. 1284. ()

Scholz, Frau Marie, geb. Stonawsky (Pf. M. Stona), VB. Schloß Strzebowitz, Oest.-Schles. (ebda 1/12 61.) V: Presto prestissimo 87; Buch d. Liebe, Ged. 88, 3. A. 97; Erzählt u. gesungen 90; M. Mutter 92; Menschen u. Paragraphen 96; D. Provinz unterhält sich, Federzeichn. 98; Lieder e. jung. Frau, G. 99, 2. A. 00; Im Spiegel der Sinne, Nov. 01; Lud. Jacobowski im Lichte d. Lebens 01; Klingende Tiefen, G. 03.

Scholz, Oscar, DOeSchG. (Pf. Ansgar), Polit., Satyren u. Glossen, /, Privatbeamter. Wien XVIII/1, Haizingergasse 18. (ebda 3/12 64.)

Scholz, Wilhelm von, ♆, Nov., ⊙, Kritik, Litt. ♛, /, Skizze, Dr. phil. Seeheim b. Konstanz u. Weimar, Kegelplatz 5 I. (Berlin 15/7 74.) V: Frühlingsfahrt, Dichtung 96; A. v. Droste-Hülshoff als westfäl. Dichterin 97; Hohenklingen, Ep. 98; Mein Fürst! Sch. 98; D. Besiegte, Dr. 99; D. Gast, Dr. 00; D. Spiegel, G. 02. H: Ausgew. Ged. v. Annette Droste-Hülshoff 00; Strophen Günthers 01.

Schomacker, Frau Hanna, geb. Petersenn, Märchen, Nov., Humor, Roman. St. Petersburg, Petersb. Seite, Bolschaja Dworjanskaja 22, Qu. 8. (Wenden 26/8 58.) V: Bunte Märchen 87, 2. A. 97; Klumpe-Dumpe u. a. Märchen 92; Liebeswirren, R. 93.

Schoof, Wilhelm, ♆, Nov., Kritik, Dialektkunde, Litt. ♛, Dr. phil., Red. d. „Hessenland". Marburg a. L., Deutschhausstr. 32 I. (Homburg i. H. 18/6 77.) V: Seelenklänge, G. 98; Marburg, die Perle des Hessenlandes 99, 2. A. 01; Die deut. Verwandtschaftsnamen 00; Die deutsche Dichtung in Hessen 01. H: Hess. Dichterb. 01; Koch, Prinz Rosa-Stramin 01. ()

Schor, Adolf, ♆, Roman, ⊙. Berlin O,

Gubenerstr. 8. (Töppendorf 30/12 40.)

Schorbach, Karl, Germanist, Bibliogr., Dr. phil., Bibliothekar d. Kais. U.- und Landesbibl. Straßburg i. E., Neukirchgasse 1. (Cassel 3/10 51.) V: Bibliogr. Studien z. Buchdr.-Gesch. Deutschl. I (m. M. Spirgatis) 88; Studien über das deutsche Volksbuch Lucidarius 94. H: Parzival v. Wisse und Colin 88; Seltene Drucke in Nachbildungen: I. Ritter Beringer 93, II. Sigenot 94, III. Ecken Ausfahrt 97.

Schorer, Hans, Wirtschafts♛, Dr. oec. publ. a. Geh. Staatsarchiv. München 6. (Kempten 6/4 76.) V: Caritasführer durch Bayern 02; Die Wohlthätigkeitsstiftungen Bayerns 02.

Schork, Joseph v., (k.), Homiletik, D., Erzbisch. Bamberg. (Kleinheubach 7/12 29.) V: Wahrheiten d. Christent. III. ()

Schorlemer, Hubert Frhr. v., k. OLeut. a. D., (k.), Journalist, Ue: F. MitInh. u. Red. d. „Traunsteiner Nachr." Traunstein, O.-B. Ue: Maupassant, Novellen.

Schorler, Bernhard, ✍, Dr. phil., Custos des kgl. bot. Herbars. Dresden, Haydnstr. 5. (Pausa i. Vogtl. 30/1 59.)

Schorr, Arthur, Journalist, /, ✉, Berichterstatt. Teplitz-Schönau, Böhm. (Teplitz 1/10 70.)

Schott, Ant., PA., /, ✍, ✾. Hinterhäuser b. Neuern i. Böhmerwalde. (Hinterhäuser 8/2 66.) V: D. Königsschütz, Nov. 96; Der Hüttenmeister, Nov. 96; Wildhof 98; Auf Irrwegen, Erz. 99; Die Einöder, Erz. 99; Der letzte Richter, Erz. 01; Die Geierbuben, Erz. 01; D. Glücksglas, R. 02; Der Bauernkönig, R. 02; Gottesthal, preisgekr. R. 03; D. Seeberger, Erz. 03.

Schott, Clara, s. Klara Schachne. [felle.

Schott, Fritz, s. Charlotte Meyer-Hous-

Schott, Joseph, BP., /, Major a. D. Berlin-Großlichterfelde, Ringstr. 5. ()

Schott, Rich., BP., ✪, /, Humor, Nov., H: d. „Allg. Nachrichten-Corresp." Friedenau b. Berlin, Hauffstr. 18. (Oberschmohn 26/12 60.) V: Hero u. Leander, Schw. 87; Höh. Töchter, P. 87; D. Philosophen, L. 87; Der Automat, L. 88; Der Maulwurf, Schw. 89; Husarenstreich, L. 90; Schlafrock, P. 90; Auf gold. Boden, Vst. 90; D. Eisonkel, P. 90; D. graue Gespenst, L. 92; Alarm! Hum. 93; Eine Fahrt nach dem Orient 98; Beduinenblut, R. 02; D. Seidenhändler von Damaskus, R. 02.

Schott, Sigmund, Litt.♛, ♛, ✉, Kritik, Kaufm. Frankfurt a. M., Sternstr. 19. (Rödelheim 8/8 52.) V: Erinnerung an Börne 77; Les Romanciers mod. de l' Allemagne 88.

Schottelius, C., VV., ✪, Dr. jur., Reg.-Rat. Schleswig, Flensburgerstr. 16. (Hannover 20/12 61.) V: Dichtungen 86; Sigmar, dramat. Dichtung 95. ()

Schotten, Heinr., ✍, Dr. phil., Dir. d. städt. ORealsch., Red. d. „Zeitschr. f. math. u. naturw. Unterricht", MitRed. d. Zeitschr. „Gesunde Jugend". Halle a. S. (Marburg i. H. 3/7 56.) V: Inhalt u. Methode des planimetr. Unterrichts 90/93 II; Koordinatenbegriff und d. analyt. Geometrie d. Kegelschnitte 95. H: Reidt, Elemente II 14. A. 97, III 7. A.

Schottky, Friedr., ✍, Dr. phil., o. UP. Berlin-Steglitz, Fichtestr. 12a. (Breslau 24/7 51.) V: Theorie der Abelschen Funktionen von drei Variabeln 80.

Schottky, Rich., Dr. phil., Verantw. Red. d. „Schles. Zeitg." Breslau, Kreuzstr. 41. (20/8 63.) V: Beiträge z. Kenntnis der Diluvialbildungen des Hirschberger Thales 85.

Schottmüller, Kurt, ♛, Dr. phil., Assistent am Kgl. Geh. Staatsarchiv. Berlin W, Lutherstr. 9. (Berlin 3/7 71.) V: Organisation der Centralverwaltung in Cleve-Mark v. d. brandenb. Besitzergreifg 1609 97; Handel u. Gewerbe im Reg.-Bez. Posen bis zum Jahre 1851 01.

Schoy, Otto, Politik, Publizistik, (k.), Red. d. „Bayer. Vaterland". München, Damenstiftsstr. 16. (Bissingen 16/3 67.) ()

Schrader, Eberh., Assyriolog, D., Dr. phil., o. UP., GRegR. Berlin NW, Kronprinzenufer 20 III. (Braunschweig 5/1 36.) V: Studien z. Kritik u. Erklärung d. bibl. Urgesch. 63; Assyr.-babylon. Keilinschriften 72; Keilinschriften u. d. A. T. 72, 2. A. 83; Höllenfahrt d. Istar 74; Keilinschriften u. Geschichtsforschg 78. H: de Wette, Einleitung in d. A. T., 8. A. 69; Keilinschr. Biblioth. 88/01 VI, 1. 2.

Schrader, Friedr., (k.), ✉, Lehrer. Hildesheim, Michaelisplatz 10. (Duderstadt 1/3 52.) V: s. 1902, S. 1287. ()

Schrader, Hermann Ludwig, klass. Altertumskunde. Weimar, Belvedere-Allee 3. (Hamburg 3/7 41.) V: Die Sirenen nach ihrer Bedeutung u. s. w. 68; Porphyrii Quaestionum Homericarum ad Iliadem pertinentium reliquiae 80, 82; Porphyrii etc. ad Odysseam pertinent. rel. 90. *

Schrader, Frln Minna Dorothea, Dorfgesch., Lehrerin a. D. Bielefeld, Gocbenstr. 45. (Hörste 1/7 50.) V: Wat se' sick in 'nen Ramskenbrinker Duerp vertellt 96. ()

Schrader, O., Ψ, Dr. phil., ao. UP. Jena. (28/3 55.) V: Sprachvergl. u. Urgesch. 83, 2. A. 90; Linguist.-hist. Forschgen zur Handelsgesch. 86; Ueb. den Gedanken e. Kulturgesch. der Indogermanen auf sprachwiss. Grundlage 87; Kais. Augusta 90; V. Hehn 91; Vom neuen Reich 96; Reallexikon der indogerman. Altertumskde, Grundzüge e. Kultur- u. Völkergesch. Alteuropas 01. H: V. Hehn, Kulturpflanzen u. Haustiere, 6.

A. 94, 7. A. 02; Das Salz 01. ()

Schram, Robert, ✶, Dr. phil., UDoz. Wien XVIII, Staudgasse 1. (Lemberg 18/1 50.) V: f. 1901, S. 1278. ()

Schram, Wilh., PA., ♛, Dr. phil., Kaiserl. Rath, k. k. Konservator und Bibliothekar d. mähr. Landesbibl. Brünn, Beischlägergasse 8. (Troppau 24/4 50.) V: Jean Paul als Pädagog 76; Erzbischof Milde 77; Fr. L. Jahn 78; Goethe als Pädagog 80; Lehrbuch d. Mnemonik 80; Dtsche Litteraturgesch. 81; Brünner Chronik 85; Stadtbild v. Brünn 88; Trauerrede auf den Kronprinzen Rudolph 89; Angelica Kauffmann 90; Der Kaiser kommt 92; Zur Gesch. des mährischen Kupferstiches 93; Berichte über das kunsthistor. Quellenmaterial in d. Archiven v. Brünn 93; Verzeichnis mähr. Kupferstecher von 1480 bis z. Gegenw. 94; Die Incunabeln d. Franzens-Museums 96; Brünner Kirchengrüfte 96; N. urk. Beiträge z. Gesch. v. Brünn 97; Gesch. d. Bibl. d. Franzens-Museums 97; J. Aymann 98; Mähr. Aquarellisten 98; Abt Freytag von Czicpiroch 99; Ein Buch f. jeden Brünner 01, 03 III. H: Unf. Kaiser i. Liede 90.

Schramek, Josef, Humor., DLehrer. Freiung im Böhmerwalde. (Chrudim 30/3 56.) ()

Schraml, Johann, (k.), ✝, kath. Stadtpfarrer. Burglengenfeld. V: Auf d. Grenze d. christl. u. mod. Pädagogik 96; Das Prinzip der modern. Anschauung und d. Anschauung im Religionsunterr. 99. ()

Schramm, Hermi, s. Hermi Meißner.

Schramm-Macdonald, Hugo, Biogr., Bibliogr., ✉, Tagesschriftst., Dr. phil. Dresden, Elisenstr. 10. (ebda 9/12 37.) V: Die Supplemente zu Oettingers Moniteur u. Bibliographie biograph. univ.: Chronik d. sächs. Königshauses u. s. Residenzstadt 53/78; C. F. Ph. v. Martius 69; König Johann von Sachsen 70; Illustr. Chronik d. dtschen Nationalkrieges (m. F. Otto) 72; Allgem. Volkswirtschaftslehre (m. H. Contzen) 72; Vier große Bürger 73; Urne, Jahrb. für allgem. Nekrol. 76; D. Feuerversicherungswesen, 2. A. 83; Weg zum Wohlstand 89, 4. A. 02; Weg zum Erfolg 90, 3. A. 03; Erreichte Ziele (m. V. Judeich) 99. Ue: Flammarion, Die Mehrheit bewohnter Welten 64; W. Th. Thornton, Die Arbeit 70.

Schramm-Macdonald, Frau Marie, geb. Schwendy (Pf. Fringilla, Max Troll). ♥, /, Humor, Theaterrefer., Rezitatorin, dramat. Lehrerin. Dresden, Elisenstr. 10. (Berlin 11/4 46.) V: Für Herz und Haus, Briefe an dtsche Frauen 89; Rautenblätter, Bilder aus d. sächs. Gesch., Dichtungen 90; D. neue Kommandeur, Sch. (m. A. Bock) 02. Ue: Schreiner, Lyndall, R. 92.

Schrammen, Joh., ♛, //, Prf. u GOLehr. Cöln a. Rh., Karolingerring 28. (Orsbeck 30/7 34.) V: Erörterungen üb. den Gesch.-Unterr. 80; (m. Dr. Gehrke): Grundriß der Weltgesch. 80 III; D. dtsche Gesch. 80; Leitf. f. die alte Gesch. 80; Alldeutschland 83; Nordisch-german. Götter- u. Heldensagen 84; Zollernfrauen 84 ff.; Griech.-german. Götter- u. Heldensagen 85 III; Geheimnisvolles u. Merkwürdiges aus d. Gesch. d. Hohenz. 88; Materialien zu deutsch. Aufsätzen 88 II; I 2. A. 91, II 2. A. 98; Erläut. z. deutsch. Klassikern (Herm. u. Doroth., Iphig., M. v. Barnh., E. Galotti); Nibelungenlied. ()

Schranka, Edu. Maria (Pf. Egon Rail u. Dr. Ems), DDeSchG., Krit., ♥, Litt.- u. Kultur♛, ⁂, /, Essay, Lexikogr., Dr. phil., JUC., med. C. Wien III, Siegelgasse 1. (Plan 21/9 50.) V: f. 1902, S. 1288/9. ()

Schrattenthal, K., s. K. Weiß.

Schrauf, Karl, ♛, Dr. phil., päpstl. Hausprälat, k. u. k. Sektionsrat im Haus-, Hof- u. Staatsarch. u. Archivar der Univ. Wien I, Universität. (ebda 11/1 35.) V: Familienbuch der Capodilista in Padua v. J. 1435 81; Gedenkbch d. Teufel zu Gundersdorf 92; D. Matrikel der Wiener Univ. I (1365—1420) 92; Ungarländ. Studenten a. d. Wiener Universität 92; Inwohnerverz. d. ungar. Studentenburse zu Krakau 93; Gedächtnistafeln d. Wien. Univ.-Rektor. (1365—1893) 93; Nachtr. z. 3. Bde v. Aschbachs Gesch. d. Wiener Univ. 93/95; Festgabe für die Teilnehmer an der 66. Vers. dtscher Naturforscher u. Aerzte 94; Acta facultatis medicae univ. Vindob. 94/99 II; Zur Gesch. der Studentenhäuser an der Wiener Univ. 95; Jos. v. Aschbach 00; Gesch. d. Wiener Univ. in ihren Grundzügen 01; Zur Gesch. d. Wiener Universitätsarchivs 01; Corporation oder Staatslehranstalt? 01; D. Matrikel d. ungar. Nation an d. Wien. Univ. 1453—1630 02 (ungar 02.).

Schreck, Ernst (Pf. Friedr. Ernst, Ernst von der Burg), ♛, Jugendschr., Lehrer. Hannover, Asternstr. 28. (Bramsche b. Osnabrück 28/9 57.) V: Friedr. Wilh. I. 88; Einfluß d. Fröbelschen Kindergartens auf d. späteren Schulunterr. 88; Wilhelm II. 89, 3. A. 95; Vaterländ. Schulfeier 89 II, I, 2. A. 90; Caprivi 91; Deutschl. Kaiserhaus 91; Moltke 90, 2. A. 99; Lebensbilder a. Hannoverland 95; Wilhelm II. u. Hannoverland 93; N. von Bennigsen 94; Leben der Deutschen z. Zeit Karls d. Gr. 94; Hr. Schaumberger 96; Wilh. d. Gr. 97; Fürst Bismarck 99; Gräfe u. Roßmäßler i. ihrer Bedeutung für d. deutsche Volksschule 01; Ferdinand Schmidt in s. Bedeutung als Jugendschriftst. u. Volkspädagoge 02; Königin Luise (pseud.) 01. H: Salzmann: Ameisenbüchlein 88, Krebsbüchlein 94, Himmel auf Erden 95; Gellerts Fabeln u. Erzählgen für die Jugend ausgewählt 00.

Schreiber, Fräul. Adele, Nov., Essay, /, ♀, ✉. Berlin W, Nollendorfstr. 35 (Wien.) **V:** Nacht, Op. (m. Fumahalli) 00.

Schreiber, Hans, Roman, Essay, Sozialpolitik, ⊙. Berlin N, Lothringerstr. 59. (ebda 8/1 67.) **V:** Kinder der Nacht, Berl. R. 00; Nichts für Backfische, Sittenstud. 01; D. Heiratsvermittler, L. 02.

Schreiber, Hans, Moorwiss., Dir. der landwirt. Schule. **H:** „Oest. Moorzeitschr." Staab, Böhmen. (Wallern 25/12 59.) **V:** Führer durch den Böhmerwald 88; Moostorf 93, 98; Förderung d. Moorkultur 96, 97; Wiesen Böhmens 98; Neues üb. Moorkultur 01 u. s. w.

Schreiber, Heinr., ♕, ✝, Pastor. Ostseebad Brunshaupten i. M. (Rehna i. M. 18/7 64.) **V:** Festschr. z. 300j. Jubelfeier d. Stadtschule zu Sülze i. M. 98; Joh. Albrecht I. 99; Herzog Adolf Friedrich I. u. Joh. Albrecht II. 00; Saline u. Soolbad Sülze 02; Reformation Lübecks 02.

Schreiber, Joh. Maximilian, Stenogr., Orthogr., Prof. der Stenogr. Wien IV, Hauptstr. 52. (Böhm.-Leipa 19/11 32.) **V:** Lehrb. d. Stenogr. 62, 4. A. 80; Kurzgef. Lehrb. d. Stenogr. 66; Einh. d. deutschen Schreibg 64; Verhandl. d. 1. östr. Lehrertages 67 II; N. System d. Satzkürzungen 73/81 II; Lehrbuch d. deut. Stenogr. u. d. Anwendg d. St. als Mnemonik 80, 4. A.; Schrift u. Sprache 83; F. X. Gabelsberger 88; Die Stenographie, Lehr- u. Uebungsbuch d. deut. Redezeichenkunst 97.

Schreiber, Frau Klara, VB., Essay, Nov., Krit., /, **Ue:** EFI. Im Sommer Aussee, im Winter Meran. (Wien 27/10 48.) **V:** Wienerin in Paris 84; Eva, R. 92.

Schreiber, Theodor, Kunst♕, Dr. phil., ao. UP., Dir. d. städt. Museums d. bild. Künste. Leipzig, Leplaystr. 9. (Strehla a. E. 13/5 48.) **V:** Apollon Pythoktonos 79; Antike Bildwerke der Villa Ludovisi 80; Athena Parthen. d. Phidias 83; Kulturhist. Bilderatlas 83/86; Wiener Brunnenreliefs aus d. Palazzo Grimani 88; Hellenistische Reliefbilder 89; Alexandrin. Toreutik I 94; Der Gallierkopf des Museums in Gizeh bei Kairo 96; Die Wandbilder des Polygnotos in der Halle der Knidier zu Delphi I 97.

Schreiber, W. L., BP., PA., ⊙, Kult.♕, Prf. Potsdam, Schloßstr. 9. Im Sommer: Alt-Geltow, Brdbg. (Berlin 12/11 55.) **V:** La Gravure en épargne du XV. siècle 90, 01 VII.

Schreiber, Wilh., ♕, Dr. phil., Hofkaplan. München. (Wiesen, Bay. 25/7 27.) **V:** s. 1902, S. 1290. ()

Schreibershofen, Frau Hedwig v., VB., Roman, Nov. Dresden-Oberlößnitz, Sofienstr. 6. (Bückeburg 14/9 40.) **V:** Sühne, R. 87 III; Italienisches, 6 Nov. 90; Im Wechselspiel d. Lebens, R. 92; Graf Esterhazy, R. 95; D. Beronski 97; Antonie, R. 99. ()

Schreier, Maximilian, CC., Politik, Red. d. „Oesterr. Volks-Ztg." Wien VII, Stuckgasse 15. (Brünn 23/5 77.)

Schrempf, Christof, ✝, Lic. theol. Stuttgart, Hohenheimerstr. 65. (Besigheim 28/4 60.) **V:** D. christl. Weltanschauung u. Kants sittl. Glaube 91; Akten z. m. Entlassung aus d. württ. Kirchendienst 92, 2. A. 92; Eine Frage an die ev. Landeskirche Württ. 92; Natürl. Christent. 93; Z. Pfarrerfrage 93; Drei relig. Reden 93, 3. A.; An die Studenten der Theologie in Tübingen 93; Ueb. die Verkünd. d. Evang. an d. neue Zeit 93; Eine Nottaufe 94; Zur Theorie d. Geisteskampfes 97; Menschenloos 00; M. Luther 01. **Ue:** Sören Kierkegaard, Begriff der Angst u. Philos. Bissen 90; (m. A. Dorner) Angriff auf d. Christenheit I 96. ()

Schrenck, Burchard v., Allgemein-Litt., Kommunales, Cand. oec. pol., Magistr.-Beamter. Riga-Sassenhof, Livland, Goldingerstr. 18. (Petersburg 14·2/8 65.) **V:** Z. Frage d. Einführg e. kommun. Einkommensteuer in Riga 02. **H:** (m. E. v. Schrenck) Goethe-Feier in Riga 00.

Schrenck, Erich v., ✝, Mag. theol., O.-Lehr. d. deut. Sprache. Riga-Sassenhof, Livld, Goldingerstr. 18. (Petersburg 30.17/8 69.) **V:** Die johanneische Anschauung vom Leben 98; Jesus u. seine Predigt 02. **H:** (m. B. v. Schrenck) Goethe-Feier i. Riga 00.

Schrenck-Notzing, Alb. Frhr. v., Psychologie, ⚕, Dr. med., prakt. Arzt. München, Max Josefstr. 2. (Oldenburg 18/5 62.) **V:** Beitrag zur therapeut. Vertretung des Hypnotismus 88; Richets experiment. Studien auf d. Gebiete der Gedankenübertragung 91; Ein sensitiv somnambuler Krankheitsfall 91; Bedeutung der Narcotica für den Hypnotismus 91; Suggestionstherapie bei krankhaften Erscheingen d. Geschlechtssinnes 92; Ueb. Suggestion und suggestive Zustände 93; Beitrag z. psych. u. suggest. Behandlg d. Neurasthenie 93; Hypnotismus im Münch. Krankenh. 94; D. Prozeß Czynski (m. Grashey, Hirt u. Preyer) 95; Beitrag z. Aetiologie der conträren Sexualempfindg 95; Spaltg d. Persönlichkeit (sog. Doppel-Ich) 96; Ueber Suggestion u. Erinnergsfälschg im Berchold-Prozeß 97; Kriminalpsycholog. u. psychopatholog. Studien 02.

Schrener, Hans, ⚒, o. UP. Münster i. W., Grevenerstr. 1. (Skutsch, Böhm. 3/3 66.) **V:** Die Behandlung der Verbrechenskonkurrenz in d. Volksrechten 96; Unterfuch. z. Verfassgsgesch. d. böhm. Sagenzeit 02.

Schrey, Ferd., Stenogr. Berlin SW, Kommandantenstr. 89. (Elberfeld 19/7 50.) **V:** Lehrbuch d. Vereinfacht. deut. Stenographie, Einigungs-System Stolze-Schrey,

231.—280. T.; Schlüssel hiezu; Ausführl. Lehrbuch d. vereinf. deut. Stenogr. (Einigungssystem Stolze-Schrey), 43.—47. T.; Unterrichtsbriefe f. Selbstunterr., Lehrb. d. Debattenschrift; Lehrb. d. Diktatstenogr., 35.-40. T.; D. kürzest. Weg z. sten. Praxis u. a.

Schreyer, Herm., ⚙, Goetheforschung, Dr. phil., GP. Pforta, Thür. (Belgern 13/11 40.) **V**: s. 1902, S. 1292. ()

Schreyer, Leo, Red. d. „Echo d. Ver. absolv. Prager Handelsakademiker" Prag, Graben 10. ()

Schreyer, Otto, ⚙, /, Nov. Hamburg, Grindelhof 69 I. (Frankfurt a. M. 25/12 31.) **V**: Träume d. Glücks, R. 71; Im Lande der Gallier 72; Sie nimmt sich das Leben, L.; Nur nicht heiraten, L.; Liebesprobe, L.; Amerik. Duell, Sch.; Pariser Nächte, Lebensb.; O. W. Stadtpost, Sch.; D. Triumvirat, Dr.; Kein Freund, kein Feind, L.; Nicht zu Hause, L.; D. Damen v. Montréal, Sch.; Schutzgeister, L.; J. Bann d. Schuld, Sch.; Hamburger Nestküken, Volksst. (m. H. Hirschel); Hamburg a. d. Alster, Volksst. (mit dems.); Villa Friedelsruh, Lebensb. (mit dems.) 84; Reiche Armut, Volksst. 84; Hamb. Fahrten, Lebensb. (m. H. H.) 87; Hotel Volapük, Lebensb. 88; Geheimbund, Schw. 89; Gesellschaftsabend, L. 90; Drei Engel im Hause, L. 95; Die Plattdeutschen im Salon, Lebensb. (m. H. H.); Erträumtes Glück (mit P. Alexander) 98.

Schricker, Aug., BP., ⚙, ♆, Nov., Kult.- u. Kunst♕, Dr. phil., Prf., GRegR. im Reichsamt d. Innern. Berlin W, Wilhelmstr. 74. (Regensburg 14/11 38.) **V**: Zur Gesch. d. Univ. Straßburg 72; Els.-Lothring. i. Reichstag 73; Bertha d. Spinnerin, Op. 74; Chaperons, L. 76; Meister Martin u. s. Gesellen, Op. 78; Pfingstsonntag 2c. 80; T. Stimmer 80; Ed. von Moeller 81; Südtiroler Bilder 81; Wagners Parsifal 82; Aelteste Grenzen u. Gaue i. Elsaß 84; Kunstgewerbl. Briefe 84; Eug. Neureuther 85; Katalog z. Straßb. Sammlg v. Eisenarbeiten und Gesch. d. Schmiedezunft 86; Führer durch das Straßb. Kunstgewerbemus. 88; Deutschland und Frankreich als kunstgewerbl. Konkurrenten 88. ().

Schriefer, Heinr., Roman, plattd. ♆, Spezial♕, Pensionär, Cassebruch, Kreis Geestemünde. (Schlußdorf i. Teufelsmoor 22/1 47.) **V**: Aus d. Düwelsmoor, Sk. u. plattd. Ged. 78; Aus d. Moor I: Der rote Gerd u. a. Gesch. 92; Hagen und Stotel, Gesch. der beiden Häuser und Aemter 01; **H**: L. Halenbecks Nachlaß: Gesch. Scharmbecks u. s. w. 97. ()

Schriefer, Wilhelm, DOeSchG., ♆, ⚙, /, Roman, **H**: „D. litter. Deutsch-Oesterreich". Wien VI, Webgasse 7. (Ludwigsburg 11/1 65.) **V**: Der Asket, Lib. 93; Oestr. Romanzen 96; Eros u. Psyche, Lib. 96; D. Mummelsee, Lib. 96; Daswina, R. 97; D. Frack, R. 01; Die Waffen nieder! Lib. 01; Der neue Aladin, Lib. 01; D. Dusle un d. Babeli, Lib. 02.

Schrill, Ernst, s. Sam. Keller.

Schrod, Karl, (k.), Liturgik, Geistl. R., Domdechant, Weihbischof. Trier, Windstr. 2. (Bickendorf Rh. 13/3 41.) **V**: s. 1902, S. 1293. ()

Schröder, A. v., ⚔, Kriegs♕, Gen.-Maj. z. D., Red. d. „Archiv f. Artill.- u. Ingen.-Offiziere". Berlin W, Nettelbeckstr. 21 III. ()

Schröder, Alfred, (k.), Kirchen♕, D., Lyceal-Prof. Dillingen a. D. (Passau 4/2 65.) **V**: Entwicklung d. Archidiakonats bis z. 11. Jahrh. 90. **Forts.** Steichele, D. Bistum Augsburg, Heft 36—49 93/03.

Schröder, Eduard August, ⚖, Rechts⁂, ☆, Dir. d. Gewerbebank u. d. Handelssch. Teschen, Große Lauben 190. (ebda 25/5 52.) **V**: Unternehmen und Unternehmergewinn vom histor., theor. u. prakt. Standpunkte 84; Polit. Oekonomie 84, 3. A. 97; Fischereiwirtschaftslehre d. natürl. Binnengewässer 89; Katechismus der künstl. Fischzucht u. der Teichwirtschaft 89; Recht im Irrenwesen 90; Zur Reform d. Irrenrechtes 91; Recht in der geschlechtl. Ordnung 93, 2. A. 96; Heimstättenrecht und s. Anwendbarkeit f. d. mitteleurop. Staaten 96; Recht der Wirtschaft 96; Pilze ein Volksnahrgsmittel 96; Ein neues System landw. Spar- u. Darlehens-Genossenschaften 99; Recht der Freiheit 01; Vier Freiheitsurkunden 01; Das sanitäre Recht 01; Der Völkergerichtshof 01.

Schröder, Edward, ♕ d. deut. Sprache u. Litt., Dr. phil., o. UP., **H**: (m. Roethe) „Zeitschr. f. deut. Altertum". Göttingen, Grüner Weg 2. (Witzenhausen 18/5 58.) **V**: resp. **H**: Anegenge 81; Meister Ingolds gold. Spiel 82; Jac. Schöpper u. s. Synonymik 89; Dtsche Kaiserchronik d. 12. Jahrh. 92; Zwei altdtsche Rittermären 94; Goethe u. d. Professoren 00; König v. Odenwald 00.

Schröder, Frl. Emilie, ♕, patriot. ♆, **Ue**: Fl. Charlottenburg, Bismarckstr. 94. (Berlin) **H**: Friedr. d. Gr. Wke; Molière, Wke 71; Racine, Tragödien 84. **V**: Vom Kaiser, Ged. 78; Hist. Kal. 1887—92; Dtsche Herzenswünsche, lustige Reime 92; 95 Bismarck-Thesen 93; Wilh. II. i. Ausspr. 93; Fürst Bismarck i. Ausspr. 95; Kaiserworte, 6. A. 97; Königin Luise i. Ausspr. 98; Im Dienst d. Vaterlands, Bismarck in Ausspr. 1890—97 98; Kaiser Friedrich im eigenen Wort 98; Ein Tagebuch Kaiser Wilhelms II. 03.

Schröder, Heinrich, german. Ψ, Kultur♕, Statistik, Marine, ⚙, Dr. phil. Kiel, Holtenauerstr. 126. (Wotersen 8/6 63.) **V**: Z. Waffen- u. Schiffskunde des

deutschen MA. bis um 1200 90; Oberlehrer u. Richter i. Preußen 96, 2. u. 3. A. u. d. Tit. Oberlehrer, Richter, Offiziere 97; Ausgleichende Gerechtigkeit 97; Das kleine Buch von der Marine (m. Neudeck) 98, 45. Tauf. 02; D. höh. Lehrerstand in Preußen 99,4.A.99; Justitia regnorum fundamentum 99, 4. A. 99: Im Kampf ums Recht 99, 5. A. 00; Freiwillige u. unfreiwillige Beiträge z. Oberlehrerfrage 00, 4. A. 00; Periculum in mora, Weiteres zur Oberlehrerfrage 01, 5. A. 01.

Schröder, Helmuth, plattd. ♆, Lehrer. Völkshagen b. Ribnitz i. Meckl. (Sporn itz $^{2}/_{4}$ 42.) **V**: As't de Garv givt 80; Plattdütsche Kränf' u. Strüz 99.

Schröder, Johannes, (k.), ✠, SemDir. Paderborn. (Hagen, Westf. $^{20}/_{4}$ 45.) **V**: Leben des heil. Franziskus Solanus 76; Brand.-preuß. Gesch. 91, 8. Dopp.-A. 00; Kleine Kirchengesch. 92, 4. A. 03; Hilfsbüchl. z. kl. Katechism. 97, 2. A. 00; Hilfsb. z. kathol. Katechism. 00|01 III, 2. A. 02|03. **Ue**: Dionysius von d. letzten Dingen d. Menschen 74, 2. A. 95.

Schröder, Karl, Germanist, Dr. phil., Vorst. d. Reg.-Bibl., GRegR. Schwerin, Joh. Albrechtstr. 23. (Waren $^{15}/_{9}$ 40.) **V**: D. großh. Reg.-Bibl. z. Schwerin 93; Mecklenburgs Anteil an der deut. Nat.-Litt. 94; J. J. Engel 97; Friedr. Franz III. 98. **H**: Van dem Holte d. hill. Cruzes 69; Bruwenlof 69; Skt Brandan 71; Nonne v. Engelthal Büch. von der Genaden Uberlast 71; Reinke de Vos 72; Griseldis, Apollonius von Tyrus 73; Dat nye Schip von Narragonien 92; Redentiner Osterspiel 93. **Ue**: Wernh. d. Gärtner, Meier Helmbrecht 65.

Schröder, Fräul. Katharine, Roman. Waldhausen b. Hannov., Bruneftr. 3. (Apen $^{22}/_{11}$ 47.) **V**: Schloß am Meer, R. 82; Isabel, R. 83; Im Wald und auf der Heide, R. 93; Lady Sibylle, R. 95 II; Sonnenblume 99; Falkenflug 01; Verschlungene Pfade 01.

Schröder, Leopold v., Indologie, ✪, Dr. phil., StaatsR., o. ö. Prf. Wien IX, Maximilianplatz 13. (Dorpat $^{12}/_{12}$ 51.) **H**: Maitrâyani Samhitâ 81|86; Pythagoras u. d. Inder 84; Indiens Litt. und Kultur 87; Griech. Götter u. Heroen 87; König Sundara, Tr. 87, 2. A. 89; Hochzeitsbräuche der Esten 2c. 88; Ged. 89; Dara oder Schah Dschehan u. s. Söhne, Tr. 91; Worte der Wahrheit 92; Mangoblüten 92; Kâthakam (die Samhitâ der Kathaçâkhâ). 00; Prinzessin Zofe (ind. L. für d. deutsche Bühne bearb.) 02; Sakuntala (Bühnenbearb.) 02.

Schröder, Ludwig, Juwelen, Gold- u. Silberwaren, Kaufm. Berlin C 19, Friedrichsgracht 27|28. (ebda $^{13}/_{2}$ 60.)

Schröder, Ludwig, ♆, Nov., ✪, ✓, Humor (niederdeutsch). Iserlohn. (Soest $^{26}/_{6}$ 63.) **V**: Chronika van Sauft 96; Die goldene Hochzeit, L. 96: Führer d. Iserlohn u. Umg. 02. **H**: Aus Westfalen 99.

Schroeder, Otto, ♆, Dr. phil., Prf. Berlin W, Joachimsthalsches Gymn. **V**: Vom papiernen Stil 89, 5. A. 02; Pindari carmina mit krit. Appar. 00; Heilig ist mir die Sonne 00.

Schroeder, Paul (Pf. fr.: Waldau), ✪, ♆, **H**: „Blätt. f. Magnetismus". Leipzig, Löhrstr. 2 II. (Berlin $^{19}/_{6}$ 51.) **V**: Myrrha, phil. D. 81; Conradin, Dr. 84; Inez de Castro, D. 95; Schicksale, Sch. 96; Empfundenes, Ged. 96; Heilmethode des Lebensmagnetismus 99; Gesch. d. Lebensmagnetismus u. Hypnotismus 99; Ges. Bibliographie d. Hypnotismus u. Magnetismus 00; Kunst des Magnetisierens 00.

Schröder, Paul Friedr., VB., ♆, ✪, ✓, ♛, Red. d. „Breslauer Generalanz." Breslau, Neudorfstr. 105. (Wolfenbüttel $^{27}/_{4}$ 69.) **V**: Zwergkönig Laurin 97; Meister Hans, hist. Sk. 98; Graf Götzen, hist. Sch. 00; D. Hexe v. Glatz, hist. R. 01.

Schröder, Peter H., Epik, ♆, Lehrer. Elmshorn, Norderstr. 28. (Achterhörn $^{25}/_{2}$ 62.) **V**: D. Karfunkelturm 96, 2. A. 99.

Schröder, Rich., roman. Sprachen und Litter., Dr. phil., UBibliothekar. Charlottenburg, Goethestraße 24. (Hamburg $^{5}/_{6}$ 61.) **V**: Glaube und Aberglaube in den altfranzös. Dichtgen 86; Zur neuprovençal. Litt. 96; H. Th. Carlyles Abhdlg über Goethes Faust a. d. J. 1821 96; Tho. Carlyles essay on Goethes Faust translated from the Herman by Ashbel P. Fitch 97; Shakesp.-Bibliogr. 00|02.

Schröder, Rich., deut. Recht, Dr. jur. u. phil., o. UP., GehR. Heidelberg. (Treptow a. Toll. $^{19}/_{6}$ 38.) **V**: resp. **H**: Weistümer, ges. v. J. Grimm 66|78; Gesch. des ehel. Güterrechts 63|74; Urkunden zur Gesch. des dtschen Privatrechts, 2. A. 81; Niederländ. Kolonien in Norddeutschl. 2c. 80; Franken u. ihr Recht 81; Zeitschr. der Savignystiftg 83 ff.; Deutsche Rechtsgesch. 89, 4. A. 02; Die dent. Kaisersage 93; Oberrhein. Stadtrechte I 95|98; Eigentüml. Formen d. Miteigentums 96; Das eheliche Güterrecht nach d. BGB. 97, 3. A. 00.

Schröder, Rudolf Alexander, ♆. München-Nymphenburg, Südl. Auffahrtsallee 5. (Bremen $^{27}/_{1}$ 78.) **V**: Unmut, G. 99; Lieder an eine Geliebte 99; Empedokles, G. 01; Sprüche in Reimen 01. ( )

Schröder, Theodor, ✈, ∩, Prf. Nürnberg, Sulzbacherstr. 7. (Fürth $^{17}/_{3}$ 37.)

Schröder, Wilh., BP., Red. d. „Vorwärts". Berlin-Wilmersdorf, Mannheimerstr. 44. ($^{6}/_{11}$ 61.) ( )

Schroedter, Carl, ⚓, Leit. Red. d. „Hansa", Dtsche Naut. Zeitschr. Hamburg, Bis-

marckstr. 35 I. (Prangenau, OPr. 7/1 64.) ()

Schröer, Arnold M. M., Anglistik, Litt♛, Ψ, Dr. ph., o. UP., Handelshochsch. Cöln a. Rh., Deutscher Ring 17. (Preßburg 10/11 57.) **V:** resp. **H:** Bale Johan, Comedy concerning three Lawes 82; Unterricht i. d. Aussprache d. Engl., 2. A. 84; Angelsächs. Prosabearb. d. Benedikt. Regel 85/88; Suppl. z. engl. Schulgrammatik 85; Wiss. u. Schule in ihrem Verh. z. prakt. Sprachenerlernung 87; Winteney Version d. Regula S. Benedicti 88; Percys Reliques of Ancient English Poetry 89/92; Ueber Titus Andronicus 91; Erziehg, Bildg u. Volksinteresse in Deutschl. u. Engl. 91. **H:** Grieb, Engl.-Deutsch. Wörterb., 10. A. 96/01 II.

Schrönghamer, Frz. Xav., (k.) (Pf. Heimdal), ✠, cand. theol. Klerikalseminar Passau, Niederbay., Ferien: Marbach b. Schönberg i. bayr. Wald. (Marbach i. bayr. W. 12/7 81.) **H:** Musenalmanach d. kath. Studentenschaft Deutschlands. *

Schrörs, Johann Heinr., (k.), Kirchen♛, D., o. UP. Bonn, Thomastr. 26. (Crefeld 20/11 52.) **V:** s. 1901, S. 1287. ()

Schroeter, Adalbert (Pf. Adalb. Saleck), Litt.♛, Kritik, ✠, ⊙, /, **Ue:** EF, Leut. a. D., Dr. phil., Bibliothek. an der K. Bibl. zu Berlin. Charlottenburg, Kaiser Friedrichstr. 35 I. (Weißenfels 24/4 51.) **V:** D. letzten Tempelherren, Dr. 74; D. dtsche Lyrik 1700—1750 79; Gesch. d. deut. Homerübersetzung 82; York von Wartenburg 83; Source Bonnevie, N. 90; Ellinor, N. 97; Lacrimae Christi, N. 95; Lauff 99; Elfride, Dr. 99. **Ue:** Ged. Walthers von der Vogelweide 81; Nibelungenlied 82, 2. A. 02; Lord Byrons Wke 99 VI; Tennyson, Enoch Arden 95; Minnesangs Rosenzeit 99.

Schröter, Fr. Luise, **Ue:** E. Dresden, Ludwig Richterstr. 6 III. **Ue:** Chesney, Der gläserne Dolch 98; Cobb, Gesühnte Schuld 98. ()

Schröter, Timon, VB., Epigrammat., ✠, Erziehungswesen, Dr. phil., Rektor. Jena, Pfaffenstieg 1 (Adr. f. Schriftstellerheim-Angel.: Jena, Schriftstellerheim). (Vorsalz 26/11 44.) **V:** Strafe als Erziehgsmittel 75; Spielkarte u. Kartenspiel 85; Bergblumen 90; Deutsche Dichter u. Denker d. Gegenw. 02. ()

Schrötter, Hugo v., organ. ⚗, Dr. phil., o. ö. UP. Graz. (11/9 56.) **V:** Fachschriften. *

Schrötter-Kristelli, Hermann v., Dr. med. u. phil., ao. UP. Wien. (5/8 70.) **V:** Zur Kenntnis der Bergkrankheit 99; Luftdruckerkrankungen (m. Dr. Heller u. Mayer) 01; Bemerk. üb. d. Bedeutung e. systemat. Studiums des Scleromes 01; Ueb. Höhenkrankheiten 02.

Schrötter-Kristelli, Leop. Ritter v., Pathologie u. Therapie, Dr. med., Hofr., o. UP. Wien IX/2, Mariannengasse 3. (Graz 5/2 35.) **V:** Vorles. üb. d. Krankh. des Kehlkopfes 87/92; Jahresber. d. Klin. f. Laryngosk. 71; Laryng. Mitth. 75; Beitr. zur Behandlg der Larynx-Stenosen 76; Die Erkrankungen des Herzfleisches 78; Vorlesungen über d. Krankheiten der Luftröhre 96; Die Erkrankungen des Herzbeutels 93; D. Erkrankgen d. Gefäße 01/02; Zur Casnistik der Fremdkörper in den Luftwegen 01.

Schrott, Rich., /, ✉, ORechnRat d. k. k. ORechnHofes u. V.-Präs. d. östr.-ung. Colonial-Gesellsch. Wien III, Salesianergasse 10. (Klosterneuburg 24/4 57.) **V:** s. 1902, S. 1297. ()

Schroot, Ad., populäre ⁂ u. Kultur♛, Lexikogr., Hygiene, **Ue:** F. Hamburg 30, Hegelstr. 1 I: v. 1/4 03 ab: Werdau i. S., Johannisgasse 14. (Oberwinter 7/2 35.) **V:** Bekenntnisse e. Spiritualisten 65; Naturgesch. u. Menschenwille 71; Schöpfng u. Mensch 72 II; Wissenschaft u. Leben 73; Dampf im Dienste der Menschheit 84; Des Menschen Leben u. Gesundheit, 3. A. 94; Populäre Entwickelungsgesch. d. Erde 01.

Schrott-(Fiechtl), Hans, ✓, sp. Milchwirtsch., Dial., Nov., Red. Berlin-Friedenau, Rheinstr. 22. (Kundl, Tirol 15/7 67.) **V:** Stat. üb. d. deut. Milchwirtsch.; Gesch. d. ostholstein. Meiereiverbandes; Ueb. d. Margarinefrage 97; Das östr. Lebensmittelgesetz im Lichte der heimisch. Milchwirtschaft 02.

Schrottenbach, Heinrich, ⊙. Graz. **V:** Die Auswanderer, Vst. 95; Die Schröderischen, Vst. 01. ()

Schrutka-Rechtenstamm, Emil Edl. v., ⚒, Dr. jur., o. UP. Wien XIX/1, Cottagegasse 56. (Brünn 1/6 52.) **V:** Zeugnispflicht u. Zeugniszwang im österr. Zivilprozeß 79; Compensation im Konkurse 81; Prakt. Fragen d. österr. zivilgerichtl. Verfahrens 83; Schlußsatz i. Capt. XXI. Legis Rubriae de Gallia cisalpina 83; Zur Dogmengesch. u. Dogmat. d. Freigebg fremd. Sachen im Zwangsvollstreckungsverfahren 89, 93; Umgestaltung d. Gerichtsverf. 94; Das jus novorum in d. Berufungsinstanz 98; Stellung d. Richters nach heut. österr. Rechte, Rektoratsrede 00; Richtigkeit der Forderg als Voraussetzg d. Compens. 01.

Schrutz, Demetrius, ✠, ⊙, Dramaturg. Cöln a. Rh., Plankgasse 5/I. (Wien 18/7 56.) **V:** Emil u. Emilie, L. 83, u. A. 97; Perlen für den Vortrag, Anthol. 88; D. Lieder d. Pierre Jean de Béranger 90; D. Lindenwirtin, Spiel in Versen 96, u. A. 97; D. Theater im Salon 97 f. X; Das neue Jahr, Alleg. Festspiel 97; Der Schönsten eine Rose, Solospiel 97; Frei! Lustspiel 97; Deklamationsbuch für Damen, Anth. 97; Wetterfahne, Lustsp. 98; Die Fliege, Solosp. 98; Katechismus f. Liebhaberbühnen u. Anfänger in der Darstellungskunst 98; D.

Engel d. Mitternacht, phantast. Dr. 98; Klinginsland, heitere Gedichte u. anderes 01; Die Dorfgretel, Singsp. 03; Bühneneinrichtungen von dramat. Werken v. Alex. Baumann, Birch-Pfeiffer, Kleist, Nestroy, Raeder, K. E. G. Töpfer, P. A. Wolff u. s. w.; Uebersetzungen von über 100 franz. Bühnenwerken von Barrière, Beaumarchais, Dennery, Erckmann-Chatrian, Labiche, Molière, Scribe u. s. w.

Schubart, P., ✠, Dr. jur., Geh. SeehandlgsRat. Berlin W, Keithstr. 13. **V:** Verfassg u. Verwaltg d. Dtschen Reichs u. d. preuß. Staates, 15. A. 00. ()

Schubert, Ernst, BP., /, Kritik, Nov., Red. „Ueb. Land u. Meer", „Dtsche Romanbibl." Stuttgart, Neckarstr. 123. (Colberg 17/7 43.)

Schubert, Gustav v., Kriegs♛, Biographie, Kgl. Sächs. Generalleut. z. D. Dresden, Bautzener Str. 34. (Leipzig 28/9 24.) **V:** Auth. d. K. S. XII. ACorps am Feldzug 1866 (anonym, offiziös) 69, 70; Betheiligung d. XII. K. S. AC. in d. Schlacht bei St. Privat-Gravelotte 1870 72; desgl. an der Schlacht bei Sedan 74; D. XII. ACorps vor Paris 1870 75; H. Barth, d. Bahnbrecher der deutsch. Afrika-Forschung 97. ()

Schubert, Hans v., ✝, D., Dr. phil., o. UP., KonsistR. Kiel, Bartelsallee 6. (Dresden 12/12 59.) **V:** Unterwerfung d. Alamannen unter d. Franken 84; Roms Kampf um die Weltherrsch. 88; D. evang. Trauung 90; Composition d. pseudopetrin. Evang.-Fragmts 93; Synopt. Tabelle z. Petr.-Ev. 93; Siebenbürgen 00. **Bearb.:** Möllers Lehrbuch d. Kirchengesch. I 02.

Schubert, Herm., ♙, Dr. phil., Prof. Hamburg, Domstr. 8. (Potsdam 22/5 48.) **V:** Kalkül der abzählend. Geometr. 79; Theoret. Entscheidg über das Boß-Puzzle-Spiel 80; Slg v. algebr. u. arithm. Fragen u. Aufgaben 83; System d. Arithmet. u. Algebra 85; Skatspiel im Lichte d. Wahrscheinlichkeitsrechn. 86; Zahl u. Zählen 87; Gesch. d. Quadratur d. Zirkels 89; Ewig. Kalender 90; 12 Geduldspiele 94; Arithmetik u. Algebra 95; Beispiel-Slg z. Arithmetik u. Algebra 96; Fünfstellige Tafeln u. Gegentafeln f. log. u. trig. Rechnen 97; Math. Mußestunden 00; Vierstellige Tafeln u. Gegentafeln f. log. u. trig. Rechnen 98; Slg Schubert 99 ff.; Theorie des Schlickschen Massen-Ausgleichs 01; Niedere Analysis I 02; Neuer ewig. Kalender 02.

Schubert, Frl. Hermine (Pf. H. Hermann), Roman, ✠. Breslau, Sendungen durch d. Schles. Verlagsanst. das. (Schloß Barottwitz 9/11 66.) **V:** Steeple-Chases, N. 90; Reitend — reizend, R. 93; Flammen im Herzen, R. 95; Märchen a. d. 19. Jahrh. 96/99; Trutz-Bathseba, R. 98; Ged. 98.

Schubert, Ottokar (Pf. L. G. Wölfelin), Fischerei, Nationales, Landeskulturratsdelegierter u. OLehrer. Schüttarschen b. Hostau, Böhmen. (Bischofteinitz 22/10 67.) **V:** Fischerei in Krain zu Valvasors Zeiten 00; Die dtsche Mark am Südmeer d. i. national. Verhältn. im österr. Küstenlande u. in Italienisch-Friaul 02.

Schubert, Richard, Politik, /, ✠, Dr. phil., Chefred. d. „Bohemia". Prag, Böhmen, II, Smetanagasse 15. (Meerane i. S. 18/1 66. *

Schubert, Rud., alte♛, Dr. phil., ao. UP. Königsberg, Pr., Lobeckstr. 14 B. (Grünheide 21/5 44.) **V:** Die Quellen zu Plutarchs Eumenes, Demetrius u. Pyrrhus 78; Gesch. d. Könige von Lydien 84; Gesch. d. Agathokles 87; HerodotsDarstellg d. Cyrussage 90; Gesch. d. Pyrrhus 94.

Schubert, Frl. Vera, (k.), **Ue:** I, Erz. München, Nymphenburgerstr. 105. (Eggenfelden 10/10 67.) **Ue:** F. Crispolti, Ein Duell, R. 00.

Schubert-Soldern, Richard v., ⁂, U.-P. a. D., GP. Görz, Via Capella. (Prag 14/12 52.) **V:** Ueb. Transzend. d. Obj. u. Subj. 82; Grundl. e. Erkenntnistheorie 84; Reprod., Gefühl u. Wille 87; Grundl. z. ein. Ethik 87; D. menschl. Glück u. d. soz. Frage 96.

Schubert-Soldern, Victor v., ♛, Nov., Maler. Dresden, Zellesche Str. 46 I. (Prag 15/8 34.) **V:** Drei Frauengestalten 89; Königin v. Paris u. Wandlungen 90; Deutsche u. Slaven 91; Die Blinde, Versuchung 91; Bestimmung 92; Die Höfe v. Paris u. Madrid z. Z. Elisabeths u. Don Carlos' 00; Die Borgias u. ihre Zeit 01.

Schubert v. Soldern, Zdenko Ritt., △, ThTchP. Prag-Smichow, Carlsgasse 26. (Prag 18/11 44.) **V:** Z. Charakteristik d. Stilgesetze 92; Stilisieren d. Pflanzen 87, d. Tier- u. Menschenformen 92; Sprache d. Ornamentes 96; Baudenkmale v. Samarkand 98; Bochara 99.

Schubin, Ossip, s. Lola Kirschner.

Schubring, Paul, Kunst♛, Dr., Doz., a. d. Hochschule d. Akad. d. Künste. Berlin W, Lietzenburgerstr. 53. (Godesberg 28/1 69.) **V:** Altichiero u. seine Schule 99; Schloß- u. Burgbauten d. Hohenstaufen in Apulien 01; La Puglia 01; Mod. Cicerone, Florenz I u. II 02; Pisa (Berühmte Kunststätten XVI) 02; Unter d. Campanile von S. Marco in Venedig 02.

Schuch, Frz Xaver, (k.), **H:** d. „Volksbl. f. Stadt u. Land", d. „Pilger". Wien III, Hauptstr. 2. (ebda 8/6 31.)

Schuchardt, Hugo E. M., roman. Ψ, Dr. phil., o. UP. i. P., k. k. Hofr. Graz, Elisabethstr. 6. (Gotha 14/2 42.) **V:** s. 1902, S. 1299. ()

Schuchardt, Frl. Julie (Pf. zuw. Julie

Bernhard), ♀, ⊙. Gotha, Helenenstr. 6. (Göttingen 21/9 51.) V: Lieder aus dem Thüring. Walde 70; Sedan, Sonette 74; Geburtstagsgrüße in Citat. aus Rückerts u. Longfellows Werken 86; Die Kapelle bei Altenberga 92; Petrus Forschegrund 98. Ue: Lamartine, Jocelyn (Pf. Julie Bernhard) 90; Longfellow, Werke u. Sprüche.

Schuchardt, Ottomar, Politik, Custos a. d. Biblioth. d. Gehestift. zu Dresden, Dr. phil. Dresden-Gorbitz. (Großzöbern 12/3 56.) V: Dtsche Wärte 84/87; Zu den Waffen! 93; Constantin Frantz 96; D. dtsche Politik d. Zukunft 00/02 III. *

Schuchter, Josef, (k.), ✠, Prf. a. Vincentinum. Brixen. (Roppen 35.) V: Begriff d. Seele in d. empir. Psychologie 95; Empir. Psycholog. vom Standpunkte feel. Zielstrebigkeit 97; Kurzgef. empir. Psychologie 00.

Schück, K. W. Albert, ⚓, Meteorologie. Hamburg, St. Georg, Langereihe 40 IV. (Brieg 18/11 33.) V: Wege des Ozeans 75; Wirbelstürme 81; Beob. d. Deklination u. Schwingungszeit d. Magnetnadel 86; Magnet. Beobachtungen auf d. Nordsee 93, an d. Unterelbe 94, an d. dtschn Bucht d. Nordsee 95, an d. Hamb. Bucht 98, an d. deut. Ostseeküste, westl. Teil: Schleswig-Holst., Mecklenbg. u. Darserort 99; a. d. deutsch. Ostseeküste II, mittl. u. östl. Teil, sowie an d. Küste d. südl. Norwegen 01; Magnet. Beobachtgn an d. deut. Ostseeküste II a 02; Die Stabkarten d. Marshall-Insulaner 02.

Schück, Rich., Dr. jur. u. phil, KammerR. Berlin W, Passauerstr. 27. (Oppeln 7/1 59.) V: Brandenb.-Preußens Kolonialpolitik unter d. Gr. Kurfürsten u. s. Nachfolgern 89 II; Civilprozeß- u. Konkursrechtspraktikum 92, 2. A. 95; (m. Crusen) Komment. z. Preuß. Erbschaftssteuergesetz 96; Civilrechtspraktikum 99. ()

Schücking, Adrian, ⊙, Dr. med., SanitR., Arzt. Pyrmont, Waldeck. (Cöln 12/7 52.) V: Bad Pyrmont 98, n. A. 98; Türk. Erlebnisse u. russ. Schicksale 89; D. Wesen d. Bleichsucht 92; D. neue Walà, Dr. 93; Adlerfang, Sch. 93.

Schücking, Levin Ludw., ♀, Epos, Dr. phil. Münster, W. (Burgsteinfurt 29/5 78.) V: D. Sommerkönig, erz. G. 98; Studien üb. d. Beziehgen d. ital. z. engl. Komödie 01. H: Göttinger Musenalmanach f. 1900 99. Bearb.: D. maler. u. romant. Westf. 98.

Schücking, Frl. Theo, Nov., Skizz., Ue: El. Berlin W, Nürnbergerstr. 7. (Cöln a. Rh. 19/4 50.) H: Briefe von Annette v. Droste-Hülshoff u. L. Schücking 93. ()

Schücking, Walther, ☆, Dr. jur., ao. UP. Breslau, Paradiesstr. 30. (Münster, W. 6/1 75.) V: Das Küstenmeer im internat. Recht 97; D. Regierungsantritt I 99. ()

Schüddekopf, Carl, Litt. ♛, Dr. phil., Assist. a. Goethe- u. Schiller-Archiv. Weimar, Wörthstr. 20. (Halle a. W. 25/11 61.) V: resp. H: K. W. Ramler bis zu s. Verbindung mit Lessing 86; Briefe von u. an J. N. Götz 93; Ged. v. J. N. Götz 1745/65 93; Leisewitz u. Sophie Seyler 93; Briefwechsel zw. Gleim u. Heinse 94 f. II; Von u. üb. Bürger 95; Goethe u. Marie Paulowna (mit Suphan) 98; Goethe, Wilh. Meisters Lehrjahre III, Weim. Ausg. 98 ff.; Goethe u. die Romantik (mit Walzel) 98 f. II; Briefwechsel zw. Gleim u. Uz 99; Freundesgaben für C. A. H. Burkhardt 00; Goethes Briefe, Weim. Ausg. Bd. 22, 23, 27, 28 00 ff.; Lichtenbergs Briefe (mit Leitzmann) 00 ff. III; Heinses smtl. Werke 01 ff. X; Gegenschriften gegen Friedrichs d. Groß. De la litt. allemande I 02; Jahrb. d. Gesellsch. d. Bibliophilen III ff. 02 ff.; Eine Dichterfreundschaft u. ihr Ende 03.

Schuegraf, Maximilian, ⊙, Erz., ♀, Märchen, Essays, kgl. Polizeioffiz. München, Ohlmüllerstr. 14 I. (Riedenburg 22/3 58.) V: Münchn. Chronik 82; Armer Sepp, Erz. 96; Regensburger Schlüssel 00.

Schuegraf, R., (k.), Methodik, K. Hauptlehrer, Regensburg, A 167. (Tannstein 25/5 51.) V: Grammat. Aufgaben f. Mittelsch. 84, 4. A. 00. H: Sterner, Methodik d. Volksch., 4. A. 95.

Schüler, Gustav, ♀, Lehrer. Koppen b. Schwiebus. (Königlich Reetz (Oderbruch) 27/1 71.) V. Ged. 90. ()

Schüler, Wilhelm Friedrich, ⚔, ∩, Reallehrer. München, Höberlstr. 11. (Brekten 11/1 44.) V: s. 1901, S. 1291. ()

Schüller, Max, Chirurgie, Dr. med. u. chir., a. o. UP. Berlin W, Motzstr. 92. (Molsdorf 4/1 43.) V: Kriegschir. Skizzen 1870/71; Experiment. Beitr. z. Stud. d. sept. Infektion 75; Lokalbehandlung d. chron. Blasenkatarrhs 77; Tracheotomie, Laryngotomie u. Exstirpation d. Kehlkopfes 80; Experim. u. histol. Untersuchg üb. Entstehg u. Ursachen d. skrophul. u. tuberkulos. Gelenksleiden 80; Chirurg. Anat. in ihrer Beziehung z. chirurg. Diagnostik, Pathol. u. Therapie d. Gelenksentzündgen 87; Neue Behandlungsmeth. d. Tuberkulose 91; In d. Südstaaten NAmer. 93; Arthritis deformans und Polyarthritis chronica villosa 00; Die Parasiten im Krebs und Sarkom des Menschen 01.

Schümichen, Jakob, Red. d. „Ung Weißk. Volksbl." Ungar-Weißkirchen. ()

Schünemann, Hrch., SanitR., Stabsarzt a. D., Dr. med. Braunschweig, am Fallersleberthor 17. (Bodenstedt 18/5 39.) V: Krebs am Unterkiefer 67; Ueber Haemophilie 67; Leptothrix buccalis 68; Pflanzenvergiftungen durch d. in Deutschland vorkommenden Giftpflanzen 90, 2.

A. 99; Mineral- u. Tiergifte 94. ()

Schürer, Emil, ✝, D., Dr. phil., o. UP. H: „Theol.Litt.-Ztg." Göttingen. (Augsburg^{2}/$_{5}$44.) V: De controversiis paschalibus 69; Lehrbuch d. neutestam. Zeitgesch. 74; Gemeindeverf. d. Juden in Rom 79; Pred. Jesu in ihr. Verhältn. zum AT. u. z. Judent. 82; Gesch. des jüd. Volkes im Zeitalter Jesu Christi 86/90 II, 3. A. II u. III 98, I 01; Ueber den gegenwärt. Stand der johanneischen Frage 89.

Schürmayer, Bruno (Pf. für Belletristik Carl Bruno), Naturwissensch., ✗, Dr. med. Hannover, Thielenplatz 5. (Einenbingen, Bad. ^{18}/$_{2}$ 62.) V: D. Harnuntersuchgen 2c. 92; D. Diphtherie u. Antitoxinbehandlg 95; Complikation., Folgeerkrankgen u. Folgeerscheinugen d. Influenza 96; Ueb. d. therapeut. Verwertg d. Kreosots u. seiner Derivate 95; Z. Thätigk. d. cellulären Körperelemente b. Infektionskrankh. 97; Kurzes Lehrb. d. Bakteriologie: I. D. bakteriolog. Technik 98, II. D. pathogenen Spaltpilze 98; Bakterio- u. Heilserumtherapie 02; D. heut. Stand u. die Fortschritte d. Technik d. Röntgen-Photogr. 99 u. 00; D. l. Neuergen auf d. Röntgen-Gebiete 01; Beitr. z. Röntgoskopie u. Röntgographie 01; D. Photogr. bezw. Mikrophot. d. Arztes 01; D. Röntgenstrahlen i. d. Therapie 02.

Schütky, Frau Helene, geb. v. Gersdorff, Uc:R. Stuttgart, Moserstr. 6 I. (*)

Schütt, Franz, ✗, Dr. phil., o. UProf. d. Bot., Dir. d. bot. Gartens u. Museums d. Univ. Greifswald, Grimmerstr. 88. (Woldekg ^{13}/$_{5}$ 59.) V: Analyt. Planktonstudien 92; Pflanzenleben der Hochsee 93; Peridineen d. Planktonexpedition 95.

Schütt, Hinr., ♆, Sekret. im Kgl. Statist Bureau. Dresden, Melanchthonstr. 5. (Pemeln^{6}/$_{10}$ 55.) V: Meine Lieder, G. 95, 2. A. 00.

Schütte, Max (Pf. Siegfried Heron), ♛, /, Kritik. Berlin W, Dorotheenstr. 70. (Stralsund ^{26}/$_{8}$ 57.) V: Der letzte Beherrscher d. alt. d. Reichs 92; K. Hauser 92; Aus dem Jahre d. Schreckens 93; Kampf d. Schreckensmänner 94; Aug. Reinsdorf u. die Niederwald-Verschwörung 02.

Schütte, Wilh., ⅄, Naturw., Dr. phil., Prof. Stralsund, Heiliggeiststr. 31. (Brandshagen ^{3}/$_{10}$ 26.) V: Analyt. Geom. d. Ebene 64; Reich d. Luft 75; Sternhimmel 77; Physikal. Bilder 80, 2. A. 87.

Schütte, Willy, ♆, ⊙. Berlin-Pankow, Florastr 26. (Steglitz b. Berlin ^{7}/$_{8}$ 78.)

Schütz, Arthur (Pf. Arthur Toskana), Artist. Fachschr., ausüb. Künstler. Berlin NW, Waldstr. 12. (Breslau ^{15}/$_{8}$ 72.) V: D. Jongleurkunst 00; Mysterien des Kartenspiels, Indiskretionen aus der Welt der Falschspieler 00; Im Boudoir eines Zauberers, L. 02; Legenden d. Lebens, Nov. a. d. Künstlerleb. 03.

Schütz, Frz, Musik, Schulhygiene, Lehr. Reichenberg, Böhm. (Niedergrund 48.)

Schütz, Friedr., CC., ⊙, Mitarb. der „N. Fr. Pr." Wien XVIII, Frankgasse 18. (Prag ^{24}/$_{4}$ 45.) V: s. 1902, S. 1302. ()

Schütz, Heinrich, Hygiene, Dr. med., dir. Arzt d. städt. Eisenmoorbades. Bad Schmiedeberg, Bez. Halle. (^{17}/$_{5}$ 70.) V: Vergl. Untersuchgen üb. einige Kresolpräparate m. bes. Berücks. d. Metakresols 96.

Schütz, Jacob Hubert, (k.), Predigtlitt., ⊙, GProf. Cöln a. Rh., Kyffhäuserstr. 17. (Meisburg (Eifel) ^{24}/$_{10}$ 52.) V: s. 1902 S. 1303.

Schütz, F. F., s. Franz Jvčić.

Schütze, Alfred, BP., ✉, Red. d. „Berl. Börsen-Courier". Berlin NW, Pariser Platz 6 a. (^{17}/$_{2}$ 52.)

Schütze, Hermann (Pf. Pungolo), Kritik, /, ♆, Nov. Dresden, Rietschelstr. 8 I. (ebda ^{8}/$_{9}$ 58.)

Schütze, Fräulein Käthe, Novellen. Charlottenburg, Lützowerstr. 3. (Dietersdorf a. Harz ^{30}/$_{9}$ 76.) V: Käthchen, Karlchen und ich, Hum. 00.

Schütze, Ludw., /, ♆, ⊙, Kunsthdler. Düsseldorf, Haroldstr. 16. (Braunschweig ^{13}/$_{10}$ 41.

Schützer, Felix, s. Johann Ebenspanger.

Schuh, Georg Karl, PA., ✝, Buchdruckereibesitzer, Verl. d. „N. M. Tagbl.", „M. hum. Blätter", d. „M. Kikeriki-Kal." u. d. „M. Comptoir-Kal." München, Herrenstr. 33/0. (ebda ^{24}/$_{1}$ 48.)

Schuh, Ludwig, PA., Red. d. „Münch. Hum. Blätter". München, Herrenstr. 34 II.

Schuhmann, Josef, Politik, Litt.-Kritik, Nov., Prof. am R. Istituto Tecnico Rom, Via Viminale 66. (Welbhausen ^{11}/$_{3}$ 45.)

Schuhr, Gust. Theod., ♆, Nov., Hum., Red. Berlin S 42, Prinzenstr. 101. (Pritzwalk ^{3}/$_{2}$ 53.) V: . . . . und es will Abend werden 00, 2. A. 00.

Schuk, Pankraz (Pf. Berner v. Triesting), DOeSchG., /, Erz., ⊙, k. k. Postassist. Berndorf a. d. Trstg. 6. (Proßnitz ^{13}/$_{5}$ 77.) V: Robert der Sänger, Ged. 95; Drei Nov. 97; Erika, Erz. 98, 2. A. 00; Schulmeister v. Friedberg, Dr. 99; Maler-Veri, Erz. 99; Erika, Vst. (m. K. Walter) 00; Lenerl, Kom. 01; Stille Pfade, G. 02; Die Sünde, Sch. 02. ()

Schukowitz, Hans (Pf. Hans v. d. March), Kultur- u. Litt♛, Dr. phil., k. k. UBibl. Amanuensis. Graz Heinrichsstr. 5. (Mauersdorf b. Wien ^{5}/$_{8}$ 65.) V: Der Mythen- u. Sagenschatz des Marchfeldes 98; Amulettenkultus 00.

Schuldes, Jul. (Pf. Hettauer), DOe.-SchG. ♆, /, OPostkontrol. Wien II, Kl. Stadtgutgasse 12. (Hettau ^{2}/$_{3}$ 49.) V: Böhm. Schweiz 78; Nordböhm. Volkssagen 79; Iduna, G. 83; Bardenlied 02.

Schuler, Georg Mich., (k.), ⁂, ∎, †, ☿, Epik, Oberpflegamts R. Würzburg, Juliushospital. (ebda 14/5 33.) V: Dtsches Landsturmbüchl., G. 62; Landolin Schwabs Lehrerfreuden, N. 64; Hauptübel unserer Zeit 64; Eginhard u. Emma, Romanz. 66, 2. A. 00; Leugnung d. Gottheit ist d. Selbstmord der Menschheit 70; Trennung der Religion v. Moral ist die Vernichtung der Moral 70; Landlügen d. Döllingersekte 71; Sind Menschen- und Tierseele einander gleich 75; Kleine prakt. Meßkunst 78; Relig. Irrtum d. Sozialdemokratie 78; Pantheismus 84; Etwas für dich, G. 89, 2. A. 01; Materialismus 90; Sklavenjäger von Sansibar, Ep. 91, 2. A. 00; Märtyrer des Beichtsiegels 92; Wie Gottesleugner sterben 93; Th. Plantagenet, N. 99; Krankentrost, Serie II—IV 00; Palmen, G. 01; Balladen u. Burlesken 01; Poetische Purzelbäume 02. Ue: Hohes Lied 58; Theodoret, 10 Reden von der göttlichen Vorsehung 77.

Schuller, Friedrich, Dr., ♛, GP. u. Lehrer an d. K. u. K. Inf.-Kadettenschule. Hermannstadt, Ung., Reispergasse 12. (Kleinscheuern bei Hermannstadt 18/4 57.) V: Grundzüge d. Staatsverfassg Ungarns u. der österr.-ungar. Monarchie 85; Aus sieben Jahrh. 95; Schriftstellerlexikon der Siebenbürger Deutschen 02. *

Schuller, Frl. Hortense, (k.), Erz. St. Anna bei Sulz, OElsaß. (Jungholz 20/12 68.) V: Von der Riviera zu den Vogesen, Reise-R. 01; An der Riviera 02.

Schullern, Heinr. v. (auch Pf. Paul Ebenberg), DDeSchG., Roman, Nov., /, Dr. med., Landwehr-Rgts-Arzt. Salzburg, Nounthaler Hauptstr. 28. (Innsbruck 17/4 65.) V: Helldunkel, Bilder und Lieder 92; Vampyre, N. 99; Im Vormärz der Liebe, N. 00; Die Trichine, Sch. 00; Neues Skizzenb. 01; Aerzte, N., 1.—3. A. 02. H: Jungtirol, mod. Musen-Alm. aus d. Tiroler Bergen (mit Hugo Greinz) 99.

Schullern zu Schrattenhofen, Herm. Ritter v., DDeSchG., polit. Oekon., Dr. jur., o. ö. P. an d. Hochsch. f. Bodenkult. Wien VII, Hermanngasse 1. (Innsbr. 24/7 61.) V: Untersuchgen üb. Begriff u. Wesen d. Grundrente 89; Theoret. Nationalökonomie Ital. in neuest. Zeit 01; Wilh. Neurath, e. Gedenkrede 02.

Schullerus, Adolf, Ψ, ∎, Dr. phil., Pfarrer. H: d. „Korrespondenzbl. d. Vereins für siebenbürg. Landeskde". Groß-Schenk, Siebenbürg. (Fogarasch 7/3 64.) V: Vorgesch. d. siebenb. sächsisch. Wörterbuchs 95; Unsere Volkskirche 98; Michael Albert 98; Drei Aufsätze z. siebenb.-sächs. Geistesgesch. 99; Jerusalem u. Korinth 02; H: Gellert 90; V. Kästner 94; Kal. d. siebenbürg. Volksfreundes.

Schulpe, Georg v., Epos, ☿, ○, †, Ue: UF. Preßburg, Kisfaludygasse 21. (Török-Kanizsa 7/10 67.) V: Ged. 86; Uebersetzungskunst 86; Liederkranz aus Petőfis lyrisch. Dichtungen 88, 2. A. 90; German. Göttersagen 86, 2. A. 90; Land der Bajuwaren, im Lied verherrlicht 87, 2. A. 90; Fremdländ. Blumen 88, 2. A. 90; Nord. Klänge 88, 2. A. 90; Perlen aus d. Meere d. Lebens 88; Volke v. Bardenfleth, Heldensage 88; Harfe u. Harnisch 89, 2. A. 89; Dichtgen v. Branco Radiesevics (a. d. Serbischen) 89, 2. A. 90; Licht u. Schatten, Ged. 90; Felhökés Csillagok 90; Aug um Auge, L. 90; Traumphantasien u. dionys. Lieder 90; Aphorismen 90; Tanulmanyok 91; Aphorismen u. Aperçus 91 III; Tragikomödie d. Liebe, Dr. Dichtg 91; Sehnen u. Suchen 95; Des habitations ouvrières 96; Des habit. ouvrières en Hongrie 97; D. soz. Reformbestrebungen in Ungarn 01 u. Schriften in ungar. Sprache.

Schulte, Adalbert, (k.), Orientalia, D., Prf. am Priestersem. Pelplin, Westpr. (Hammerstein 11/10 65.) V: De restitutione atque indole genuinae vers. graecae in libro Jud. 89; Kath. Kirchenl. u. Hymnen 91; Die koptische Uebers. d. 4. gr. Propheten 92. Ue: u. erl.: Briefe an d. Römer 97; Die Hymnen d. Breviers nebst den Sequenzen d. Missale 98.

Schulte, Aloys, ♛, Dr., o. UP. Breslau, Goethestr. 1, (Münster 2/8 57.) V: D. sog. Chronik d. H. v. Nebdorf 79; Urkundenbuch d. Stadt Straßburg 84/88 III u. IV; Gesch. d. Habsburger in den ersten 3 Jahrh. 87; Markgraf Ludwig Wilh. von Baden u. der Reichskrieg gegen Frankreich 1693/97, 92 II; Gesch. d. Handels u. Verkehrs zwisch. Westdtschld u. Ital. 00 II. ()

Schulte, Eduard, /, ⁂, ♛, u. Kultur♛. Ue: GLFIEH, Dr. phil., GLehrer a. D. Freienwalde a. O. (Werl in Westf. 4/4 41.) V: Hum. Erinnergen a. d. Joachimsthalschen Gymnasium 77 u. 89.

Schulte, G., Malerei u. Farben, Dr. phil., o. ThSchP., Farbenchemiker, H: der „Techn. Mitteilungen für Malerei". München, Giselastr. 3. ()

Schulte, Joh. Friedr. Ritter v., deutsches u. Kirchenrecht, Dr. jur., o. UP., G.-JustR. Bonn. (Winterberg 23/4 27.) V: Conc. Trident. edid. Richter et Schulte 53; Handb. d. kath. Eherechts 55; Syst. d. kath. Kirchenr. 56; Eheprozeß 58; Gemischte Ehen 62; Status dioec. cath. 66; Einfluß der Regier. bei Bischofswahlen 69; Stifte der alten Orden 69; Jur. Persönlichkeit d. kath. Kirche 69; Macht d. röm. Päpste, 3. A. 96; Denkschrift über d. Verhältnis d. Staates zu den Sätzen d. päpstl. Konstitution v. 18/7 70, 71; D. Stellung d. Concil. Päpste u. Bisch. 71; Neuere kath. Orden u. Kongregat. 72; Kirchenstrafen 72; Lehr-

buch d. deut. Reichs- u. Rechtsgesch., 6. A. 92; Cölibatszwang 76; Gesch. d. Quellen u. Litt. d. kanon. Rechts 75|80 III; Gesch. d. ev. Kirchenrechts 80; K. F. Eichhorn 84; Lehrb. d. kath. u. ev. Kirchenrechts 86; Altkatholizismus 87; Vorgehen der bayr. Minister gegen die Altkatholiken 99; Summa Paucapaleae 90; Summa Stephani 91; Summa Rufini 91. ()

Schulten, Adolf, Röm. ♔, Dr. phil., UDoz. Göttingen, Bertheaustr. 1. (Elberfeld 27/5 70.) **V:** De conventibus civium Romanorum 92; Die röm. Grundherrsch. 96; D. Porta Paphia z. Cöln 97; Die Lex Mauciana 97; Die röm. Flurteilung 98; Das röm. Afrika 99; Die Mosaikkarte von Madaba 00. ()

Schulten, Annmariek, s. Alwine Wuthenow.

Schultes, Carl (Pf. d. alte Landsknecht), ♂, ♆, Roman, Hoftheaterdir. a. D. Hannover, Sallstr. 15. (Ansbach 9/7 22.) **V:** Liebesprobe, Dr. 47; Ged. u. Lied. 51; Treue Page, Dr. 52; Alte Komödiant, Dr. 53; Brunswicks Leu, stark und treu, Dr. 61; W. Frieden will, d. rüste sich zum Kriege, L. 62; Roman in 10 Bden, Schw. 63; Reklame, R., 2. A. 70; Uhlenspegel, Erzähl. 71 II; Königspage, Op. 72; Süd u. Nord, R., 3. A. 73; Fahnenschmied, Op. 74; Ehrenbank, Festsp. 74; J. Waldesfrieden, Dr. 78; Dtsche Treue 79; Reise n. d. Glücke, Festsp. 79; E. Partie Schach, Dr. 82; Maigela, R. 83; Ehrenpokal, P. 83; Erster Weihnachtsbaum, Dr. M. 83; Märchen v. Rheinstein, Dr. M. 85; Liebesweben i. deut. Walde 86; Gambskreß u. Enzian 87; Bibus, Prinz v. Heinzelland, Dr. Märch. 88; Sankt Genofeva, Volksch. 90; Solus cum Sola, R. 91; D. Puppenspieler, Erz. 91; Blau-Weiß, Ges. Erz. 92; Der selige Herr Vetter, Opern-Burleske 93; Der rechte Schmied, Erz. 93; Der Clown, Tragikom. (Pf. Carlo Onoldino) 93; Das Rädlein, Scherzspiel a. H. Sachsens Zeit 94; Jan van Steen, Bambocciade 94; D. arme Heinrich, Volksch. 95; Fust u. Gutenberg, Dr. Dichtg 95; Das Signum Karls d. Gr., Erz. 97; Hansried, Ein Wanderburschenleben a. alten Tag., Ez. 98.

Schulte vom Brühl, Walth. (Pf. Johann Heinrich), PA., Roman, Nov., ♆, Ep., ♂, Kritik, ♔, /, Haupt-Red. des „Wiesbad. Tagbl." Wiesbaden, Mainzerstr. 58. (Gräfrath 16/1 58.) **V:** Reflexionen üb. d. dent. Malerei d. Gegenw. 82; Nußknackers Reise, 4. A. 84; Piep, d. Staarmatz, Hum., 2. A. 84; Maria Regina, R. 85; Priesterin d. Holde, E. 85; Letzte Heidin, M. 86; Nixe v. Walchensee, R. 85; H. Wohlgemuth, d. Spielmann 85; Prinzeß Tausendschön, M. 85; Dtsche Schlösser u. Burgen 88|90 XVI; Lieder-Symphonien 90; Sei deutsch, Zeitged. 91, 2. A. 93; Künstler, Kritik u. Publikum 94; O. Müller 95; D. Marschallstab, R. 95; 20 Exlibris 95, 2. Folge 99; Gleich u. ungleich, R. 97; D. Frau des Radschah, P. 97; D. Drosselkönig, L. 98; D. Goldfisch u. s. Pflege, 2. A. 98; D. Zimmeraquarium 99; D. Sünderin, R. 99; D. Alte stürzt 99; Frühlingsevangelium, R. 00; Ekkehard, Melodram 00; Der Dorfkobold, L. 01; D. Page, L. 01; Meerschweinchen, R. 01; Grieth, die v. d. Kohls u. a. Berggesch. R. 02; Flucht vor d. Miethskaserne, hum. Erz. 02.

Schultheiß, Alb., Roman, Essay, Erz., /, Ue: FEISpPH., vereid. Translator. München, Aeußere Maximilianstr. 8. (Nürnberg 26/8 44.) **V:** Pietro Aretino 90; Rothenburg, Städtebild 91; Schelmenroman d. Spanier u. s. Nachbild. 97; Festsp. zu Rothenburg, Erz. 92.

Schultheiß, Ernst, CC., Journalist, Red. d. „N. W. Tagbl." Ztgs.-Corresp. Wien III, Streichergasse 10. (Biberach 17/11 42.) ()

Schultheiß, Franz Guntram (Pf. Guntram Frank), PA., Politik, ♔, Völkerkunde, Dr. phil. München, Westermühlstr. 13. (Nürnberg 12/3 56.) **V:** H. Sachs im Verh. z. Reformation 79; D. deutsche Nationalbewußtsein 91; Gesch. d. dtschen Nationalgefühls I 93; Das versch. Wachstum der Völker 93; Jahn 94; Geistl. Staaten im Ausg. d. alten Reiches 95; Deutschtum im Donaureich 95; Deutschnat. Vereinswesen 97; Deutschtum u. Magyarisierung in Ungarn u. Siebenbürgen 98; Deutsch. Volksschlag in Vergangenh. u. Gegenw. 99; Alldeutschld a. d. Jahrhdtwende 1800 u. 1900 00; Reisebilder a. Bosnien u. d. Herzegowina 02. **H:** Deutsche Stimmen a. Ungarn 02.

Schultheß, Otto, Dr. phil., Prf. an. d. Thurgauer Kantonsschule. Frauenfeld, Schw. (Winterthur 3/1 62.) **V:** Die Vormundschaft nach attischem Recht 86. ()

Schultheß-Rechberg, Gust. v., †, o UP. Zürich II, Glärnischstr. 22. (ebda 27/4 52.)

Schultz, Alwin, Kunst- u. Kultur♔, Dr. phil., o. UP. Prag, Wladislawgasse 16. (Muskau 6/3 38.) **V:** s. 1901, S. 1297. ()

Schultz, Frau Dr. Anna (Pf. Anna Klie), ♆, Jugendschr. Braunschweig, Eulenstr. 1. (Cramme 1/3 58.) **V:** Für Kinderherzen 94; Ged. 95; Viktoria Erika 99.

Schultz, Emil, BP., ♔ u. Kunst♔, Dr. phil., verantw. Redakt. von „Der Tag". Berlin SW, Teltowerstr. 16. (Zürich 11/5 75.) **V:** Reformation u. Gegenreformation in den Freien Aemtern.

Schultz, Franz, dent. Sprache u. Litt., Dr. phil., UDoz. Bonn, Franziskanerstr. 3. (Culm 4/12 77.) **V:** J. Görres als Herausg., Literarhist., Kritiker, im Zusammenh. m. d. jüngeren Romantik 02. **H:** Charakteristiken u. Kritiken v. J. Görres 00|02 II.

Schultz, gen. zu Jühren, Heinrich Alfred, Sport. Geisenheim, Rüdesheimer Landstr. 3. (ebda 24/5 80.) **V:** Moderne Kunst

99; Unsere Herrenreiter 01.

Schultz, Heinr. Herm., D. u. Dr. phil., o. UP, Abt, Kons.-R. Göttingen. (Lüchow, Hannov. 30/12 36.) V: Voraussetzgn d. christl. Lehre v. d. Unsterblichkeit 61; Zu den kirchl. Fragen d. Gegenwart 69; Alttestam Theologie 69, 5. A. 95; Stellg d. Glaubens z. hl. Schr., 2. A. 77; Gottheit Christi 80; Predigten 80; Lehre v. hl. Abendmahl 86; Grundr. d. evang. Dogmatik 90, 2. A. 92, d. evang. Ethik 91, 2. A. 97, d christl. Apologetik 94, 2. A. 02; Das A. T. u. d. evang. Gemeine 92; Predigten 02.

Schultz, Julius (Pf. C. G. Bruno), ⊙, ⁂, Dr. phil. Berlin NO, Friedensstr. 111. (Göttingen 16/4 62.) V: Königssohn u. Rebell, Dr. 87; Pinsel u. Kutte, Dr. 90; Du sollst nicht töten, Dr. 92; Deut. Lyrik v. 1891 (m. Montanus u. Servaes) 92; Altgriech Lyrik in dent. Reim. (mit J. Geffken) 95; Psychologie der Axiome 99; Das Lied vom Zorn Achills. Aus uns. Ilias hergestellt u. in deut. Nibelungenzeilen übertragen 01.

Schultz, Ludwig, ♛, Regier.-Bibliothekar. Schwerin i. M. (4/7 40.) ()

Schultz, Oskar, Entomolog., Pastor, kgl. Ortsschulinsp. Hertwigswaldau, Kr. Sagan. (Berlin 10/7 68.)

Schultz, Wilhelm, ⚙, Ue: EF, Chefred. d. „Deut. Uhrmacher-Ztg." Berlin SW, Zimmerstr. 8. (St. Petersburg 8/4 54.) V: D. Uhrmacher 89; Uns. Zeitmesser u. ihre Behandlung 00, 120. Taus. 02; Der Uhrmacher am Werktisch 02.

Schultze, August Sigmund, ⚒, Dr. jur., o. UP. Straßburg, E., Ruprechtsauer Allee 30. (28/4 33.) V: s. 1901, S. 1299. ()

Schultze, Bernh. Sigm., ☙, Gynäkologie, Geburtshilfe, Dr. med., o. UP., Geh R. Jena, Sellierstr. 6. (Freiburg, B. 29/12 27.) V: Lehrb. der Hebammenkunst 60, 12. A. 99; D. Nabelbläschen 61; Wandtafeln der Schwangersch.- u. Geburtskunde 65, 2. A. 92; Wechsel der Lage und Stellung des Kindes 68; Scheintod Neugeborener 71; Pathologie u. Therapie d. Lageveränderg d. Gebärmutter 81; Vier Wandtafeln, Reposition d. retroflectierten Uterus 98.

Schultze, Ernst, Volksbildg, ☎, Kult♛, Sozialwiss., Naturwiss., Dr. phil., Bibliothekar d. öffentl. Bücherhalle. Hamburg, Gabelsbergerstr. 5; ab 1/4: Hamburg-Großborstel, Violastr. (Berlin 14/12 74.) V: Lavoisier 94; Studentenschaft u. d. soz. Frage 95; D. letzte Aufflackern d. Alchemie in Deutschl. vor 100 Jahren 96; Volkshochschulen u. Universitäts-Ausdehngs-Bewegung, 2. A. 97; Ueber die Umwandlg willkürl. Bewegungen in unwillkürl. 98; Engl. Volksbibliotheken 98; Volksbildg u. Volkswohlstand 99; Volksbildg u. Kneipenleben 99; Freie öffentl. Bibliotheken 00; Die Volksbildg im alten u. im neuen Jahrh. 00; Wie wir unsere großen Dichter ehren sollten 02.

Schultze, Ernst Wilhelm (Pf. Ernst Gollnow), Epos, Roman, Dr. phil., Superint. Gollnow i. Pomm. (Triebsees 30/7 37.) V: Deutsch u. Welsch, poet. Erz. 74; Zwischen Tiber u. Spree, poet. Erz. 80; Ein Kreuzzug an der Ostsee, R. 93; D. Geheimnis d. Finsternis, R. 01.

Schultze, Franz, BP., Red. am Wolffschen Telegr.-Bur. Berlin SW, Gneisenaustr. 52. (21/10 61.)

Schultze, Fritz, ⁂, Dr. phil., o. ThSchP. Dresden-Plauen, Reisewitzerstr. 35. (Celle 7/5 46.) V: D. Tierseele 68; Der Fetischismus 71; Gesch. d. Philos. d. Renaissance 74; Kant u. Darwin 81; Sprache d. Kindes 81; Philos. d. Naturwiss. 82/83 II; Grundgedanken d. Spiritism. 83; Grundgedanken d. Materialism. 83; Das neue Deutschld, s. alten Heldensagen u. R. Wagner 88; Stammbaum d. Philos. 80, 2. A. 99; Ged. 90; Nervensystem u. Seele oder Grundzüge der physiolog. Psychologie 91; Deutsche Erziehung 92; Der Zeitgeist in Deutschland 93; Fürst Bismarcks Charakter 95; Psychol. d. Tiere u. Pflanzen 96; Ueb. geschlechtl. Sittlichkeit 97; Psychologie der Naturvölker 00; Grundlinien d. Logik 01. Ue: Spencer u. Huxley.

Schultze, Julius, Red. d. „Reichsgerichtsbriefe". Leipzig, Körnerplatz 2. (Hamburg 14/3 47.)

Schultze, Karl Heinr. Theod., ✉, Schul-R. u. Sem Dir. a. D., Mit H: „Schulbl. f. d. Prov. Brandbg". Berlin W, Lutherstr. 40. (Reitwein 7/1 25.) V: L. Erk, Biogr. 76; Nachr. üb. d. Kgl. Sem. f. Stadtschullehrer in Berlin 81; Evang. Schulkde 92.

Schultze, Otto, ✉, ⁂, ♛, Pfr., Red d. „Quellwasser f. d. deut. Haus". Libbenichen b. Carzig, Kr. Lebus. (Gr.-Rietz 25/6 46.)

Schultze, Paul, s. Alphons Langer.

Schultze, Siegmar, Litt♛, Dr. phil., UDoz. Halle a. S.-Giebichenstein, Friedenstr. 14. (Magdeburg 6/1 65.) V: Entwicklung der Goeth. Lyrik 92; Der junge Goethe 93; Zeitgeist der mod. Litt. Europas 95; Wege u. Ziele deut. Litt. u. Kunst 97; Zeitseele 98; Von der Wiedergeburt deutsch. Kunst 98; Falk u. Goethe 00; Die Erhöhung d. Menschen in d. mod. Kunst u. Litt. 02. H: Geh Tageb. v. J. Falk 98/99 II.

Schultze, Viktor, †, D., Konsistorial-R., o. UP. Greifswald. (Fürstenberg 13/12 51.) V: Katakomben von San Gennaro dei Poveri in Neapel 77; Archäolog. Studien über altchristl. Monumente 80; Unter d. Kreuz, Erz. 81; Katakomben 82; Theol. Ertrag d. Katakombenforschg 82; Evang. Kirchengebäude 86; Gesch. d. Untergangs d. griech.-röm. Heldentums 87, 91; Kloster S. Marco in Florenz 88; Altchristl. Bild-

werke u. d. wiss. Forschung 89; Die Kunstdenkmäler der Kgl. Univ. Greifswald 98; Die Genesisminiaturen d. kgl. Biblioth. in Berlin 99; Waldeckische Reformat.-Gesch. 02.

Schultze, Walther, ♛, spez. Verfassgs-♛ d. 8.—12. Jahrh., Ordens♛, Dr. phil., Generalkonsul a. D. Berlin W 30, Elßholzstr. 17. (ebda 24/6 70.) **V:** s. 1902, S. 1310.

Schultze, Walther, ♛, 🏛, Alpinistik, Dr. phil., UBiblioth. Halle, Victor Scheffelstr. 8. (Colberg 9/5 62.) **V:** Forschungen z. Gesch. d. preuß. Regieverwaltg v. 1766/86 88; Geschichtsquellen d. Prov. Sachsen 93; Gesch. d. deut. Urzeit bis zu den Karoling. 93/96 II; Die Thronkandidatur Hohenzollern u. Graf Bismarck 02. **Bearb.:** Dent, Hochtouren 93.

Schultze, Wilhelm, 🏛, Dr. phil. Berlin-Steglitz, Albrechtstr. 13. (Amt Grimnitz, UM. 20/12 69.) **V:** s. 1902, S. 1310. ()

Schultze, Wilh. Hermann (Pf. Wilhelm Arminius), ✠, Roman, Dr. phil., Gymn.-OLehr. Weimar, Kurthstr. 10 II. (Stendal 20/8 61.) **V:** Bild der Wendengöttin, Dchtg 88; Um den Wildsee, Dchtg 93; Aus anhaltisch. Golde, Ged. 93; Im Schatten d. Ludwigseiche, Erz. 95, 2. A. 95; Freinacht, Sch. 95; Bergkrystalle, G. 97; Versch. Weidwerk, R. 98; Amtmännin v. Oranienburg, R. 98; Beiden Reginen, R. 99; Weg z. Erkenntn., R. 99; Yorks Offiziere, R. 01.

Schultze-Naumburg, Paul, Maler u. P., ✿, Red. für bild. Kunst am „Kunstwart". Saaleck b. Kösen, Thür. (Naumburg 10/6 69.) **V:** Studium u. Ziele d. Malerei 96, 2. A. 00; Häusl. Kunstpflege, 4. A. 02; D. Technik der Malerei 00; Kunst und Kunstpflege 01; Kulturarbeiten I: Hausbau 02, II: Gärten; D. Kultur d. weibl. Körpers als Grundlage d. Frauenkleidg 02.

Schultzenstein, Max, ⚖, Dr. jur. utr. h. c., OVerwaltGerR., **MitH:** „Zeitschr. f. deut. Civilprozeß u. das Verfahren in Angelegenheiten d. freiw. Gerichtsbarkeit", „Verwaltungsarchiv", „Entscheidungen d. OVerwGer." Berlin W, Motzstr. 86. (Cüstrin 30/5 47.) **V:** Fragen aus d. preuß. Grundbuchrecht 76; Beiträge zur Lehre v. Pflichtteilsrecht 78, 2. A. 83; Landgüterrolle in der Prov. Brandenburg 83; Landgüterordnung vom 10/7 1883 83; Vormundschaftsrecht der preuß. Monarchie v. Dernburg, 3. A. 86; Vormundsch. Ord. v. 5/7 1875 88, 3. A. 95; Deut. Vormundschaftsrecht (m. Köhne) 98, 2. A. 01.

Schultze-Wege, Frau Johanna (Pf. J. Wege), ✠, ♀, ✍, **Ue:** IEF. Weimar, Junkerstr. 45. (Neustädtl 15/12 44.) **V:** D. Haus d. Blinden, Ep. 98. **Ue:** Dante, N. Leben 79; Moore, Lallah Rookh 80; Dickens, Copperfield, 81; Lafontaine, Fabeln 82.

Schultz-Gora, Oskar, romanische Ψ, Dr. phil., ao. UP., UDoz. Charlottenburg, Kneſebeckstr. 85. (Gora, Westpr. 25/9 60.) **V:** D. provenzalisch. Dichterinnen 88; A. Chénier 91; D. Briefe d. Trobadors R. d. Vaqueiras 93; Un testament littér. de J. J. Rousseau 97; Zwei altfranz. Dichtungen 99; Ein Sirventes von Guilhem Figueira gegen Friedrich II. 02; Die „Vengeance Alixandre" von Jehan le Nevelon 02.

Schulz, Adalbert Maria, (k.), Kunst♛, k. Reallehrer an d. Maria Theresia-Kreis-Realschule. München, Lindwurmstr. 7. (ebda 8/9 68.) **V:** D. St. Michaels-Hofkirche in München 97.

Schulz, Arthur, 🖹, **H:** „Blätter für deutsche Erziehung". Berlin-Friedrichshagen, Seestr. 8c. (Posen 7/3 64.) **V:** Der Mensch u. s. natürl. Ausbildung 93; Mehr Kenntnisse! Weniger Zeit 97; D. deutsche Knabe im Relig.-Unterr. 01.

Schulz, Bernhard, (k.), 🖹, Dr. phil., G.-Reg.- u. SchulR. Münster i. W., Friedrichstr. 2. (Deutsch-Krone 20/8 36.) **V:** s. 1901, S. 1301. ()

Schulz, Carl Theodor, PA., 🖹, ✠, sozial-ethische Abhdlg, Nov. Dresden-N., Prießnitzstr. 57 II r. (Friesack in Westhavelland 8/9 49.) **V:** Dichtung u. Wahrheit 77; Pillnitzer Stimmungslieder 89; Tag aus dem Alltagsleben 91; Zur Kinderfrage: Woher kommen die kleinen Kinder? 92, 2. A. 96; D. Furcht vor dem Tode 93; Wider die eheliche Pflicht 96; Zu Gunsten der Frau 96; Kleine u. große Kinder (Lebensbilder) 96; Eine neue Bestattungsart 97; Seelenkämpfe, Nov. 98 u. 00; Frühehe u. Heiratskonsens 97; Gefallene Mädchen u. d. Frauenforderung: Gleiches (sex.-)moral. Maß f. beide Geschlechter 99; Neue Bahnen im Geschlechts-Verkehr zwecks Sanierung und Versittlichung 01.

Schulz, Frl. Gabriele (Pf. E. Nilas), VB., ✠, Lehrerin u. Mitinh. ein. Privatmädchensch. u. Pension. Gramzow, Uckermark. (Dresden 29/8 60.) **V:** Geläutert 91; D. Pfarrer v. St. Jürgen 03.

Schulz, Gottfried, ⚖, Musik♛, Dr. phil., Sekretär a. d. kgl. Hof- u. Staatsbibl. München. (Mainz 6/7 70.) **V:** Die Entwickelung des landw. Genossenschaftswesens in Bayern 97.

Schulz, Gotthold (Pf. Schulz von Labischin), ✠, Nov., Krit. Berlin-Friedenau, Rheinstr. 23 III r. (Gollantsch 27/10 72.) **V:** Die Polenlucy, Nov. 00. ()

Schulz, Hans, ♛, Dr. phil., Bibliothekar b. d. Reichsgericht. Leipzig, Sidonienstr. 50 B. (Zwätzen b. Jena 16/6 70.) **V:** Der Sacco di Roma 94; Wallenstein 98; Markgraf Johann Georg v. Brandenburg-Jägerndorf, Gen. Feldoberst 99.

Schulz, Heinr., (Pf. E. Almsloh), Sozialpädagogik, ✓, Nov., Kritik, Chef-Red. d. „Bremer Bürger-Zeitung". Bremen,

Hansastraße 77. (ebda 12/9 72.)

Schulz, Hugo, Pharmakologie, Dr. med., o. UP. Greifswald, Marktstr. 7. (Wesel 6/8 53.) V: s. 1901, S. 1302. ( )

Schulz, Karl, deutsches Recht, Bibliothekwesen, Alpinistik, Dr. jur., Prf., O.-Bibliothekar b. d. Reichsgericht. Leipzig, Floßplatz 33. (Salzungen 31/10 44.) V: Speculum Saxonicum num latino sermone conceptum sit? 75; Urtheil d. Königsgerichts unter Friedrich Barbarossa üb. d. Porstendorfer Besitzung d. Klosters Pforte 78; Katalog d. Biblioth. d. Reichsgerichts 82/90 II; Zur Literärgesch. des Corpus juris civilis 93. H: Zsigmondy, Im Hochgebirge 89; Stobbe, Handbuch d. deut. Privatrechts, 3. A. I 93. MitH: Blätter f. Rechtspflege in Thüringen u. Anhalt, Bd. 25--26; Centralblatt f. Bibliothekswes., Jahrg. 1—2. Ue: Modderman, Reception d. Römisch. Rechts 75. ( )

Schulz-Draud van Trebor, Robert Ferdinand Rudolf, Red., Kritik, /, Roman, Humor, Nov., Reisebilder, . Berlin NO, Elbingerstr. 9. (Ohra b. Danzig 20/1 64.) V: Verschlungene Wege, R. 96.

Schulze, Adolf, BP., Nov., Humor, /, Ue: F., Red. d. „Nadwelt". BerlinSW, Großbeerenstr. 54 III. (Bassen 1/2 52.) V: Aus dem Notizbuche e. Berl. Schutzmannes 87, 2. A. 87.

Schulze, Alfred, roman. Ψ, Dr. phil., OBibliothekar. Marburg a. L., Reuthofstr. 26. (Berlin 1/10 61.) V: Altfranzös. Fragesatz 88; D. roman. Meerman-Handschriften des Sir Thomas Phillips 92; Bibliogr. d. roman. Philologie f. 1893/96; Glossar zu Crestiens Chevalier au lyon 02. H: Predigten des heil. Bernhard in altfranz. Uebertragung 95.

Schulze, Bernhard, ⚷-⚗, Dr. phil., Dir. der agrikultur-chem. Versuchsstation u. ao. UP. Breslau, Salvatorplatz 6. (Ziesar 12/10 51.) V: Fütterung der landwirtschaftl. Nutztiere 88, 4. A. 90; Ratgeb. b. d. Fütterg d. landw. Nutztiere 88, 2. A. 91.

Schulze, C., Bakteriologie, Dr. phil., Lehrer f. Naturwiss. a. d. Großh. Wein- u. Obstbaumschule, Oppenheim a. Rh.

Schulze, Ernst, Litt.- u. Kultur♛ d. klass. Altertums, Dr. phil., StR., GDir. Homburg v. d. H., Löwengasse 7. (Gotha 31/10 42.) V: Das alte Rom als Großstadt 78; Skizzen hellen. Dichtkunst 81; Adiumenta Latinitatis 83; Dr. A. M. Schulze 84; Grundr. d. Logik 86; Uebersicht über die griech. Philos. 86; Prinz Ludwig Gruno v. H.-Homburg 92; Das röm. Forum als Mittelpunkt d. öff. Lebens 93; Schauspiele zur Unterh. des röm. Volkes 95; Erbprinz Friedrich Joseph v. Homburg 99.

Schulze, Ernst Theodor, ⚒, Dr. jur., (h. c. d. Univ. Königsberg) et phil., O.-Lehrer am Prinz Heinrich-Gymnas. Berlin W, Steinmetzstr. 70 II. (Teuplitz 17/7 59.) MitH: Vocab. jurisprud. Romanae.

Schulze, Ernst Wilhelm Gabr., ⚳, ∩, GPrf. Lissa, Posen. (Gr. Wanzleben b. Magdeburg 18/4 50.) V: Vorschule für den geometr. Unterricht 87; 1. Lehrgang des geometr. Unterr. in Quarta 96; Das 2. J. des geometr. Unterr. am Gymn. 97. ( )

Schulze, Frdr. (Pf. Erich zu Schirfeld), VB., ⚜, Novell., ☉, Eisenbahnbeamter. Magdeburg, Bismarckstr. 31 II. (Bismarck i. A. 1/1049.) V: E. Defizit, Sch. 91; Verschüttet, Erz. 93; Interessenpolitik, Schw. 95; Im Zeichen des Verkehrs, Festsp. 97; Dornröschen, Festsp. 98.

Schulze, Friedr. Wilh., s. Corn. Gurlitt.

Schulze, Gustav, ✝, Pastor. Bethanien. Berlin SO, Mariannenplatz 1 I. (Ziesar 13/6 48.) V: Vorschläge betr. die Preuß. Liturgie 81; Denkschrift das Altmärk. Gesangbuch betr. 94; Kl. Passionale 87, 2. A. 89; Pietismus, Ritschlsche Theol. u. Luthertum 90; Gesch. des Diakonissenhauses Bethanien 97; Magnificat 00; Tropfen aus stillen Wassern 02. ( )

Schulze, Hans, Roman, Dr. med., Arzt an d. Landes-Irrenanstalt. Sorau, N/L. (ebda 17/5 76.) V: Sündige Liebe. E. Stück Berliner Bohême 01.

Schulze, Ludwig Theodor, ✝, D., Dr. phil., o. UP., KonsistR. Rostock, St. Georgstr. 80. (Berlin 27/2 33.) V: De fontibus ex quibus historia Hycsosorum haurienda sit 57; Wunder d. Herrn 64; Martha u. Maria 66; Passions- und Osterfeier 66; Vom Menschensohn und v. Logos 67; Friede i. Herrn 71; Planmäß. Lesen d. h. Schrift 75; Uns. Volkes Erneuerung 78; Konfession. Volksschule u. Simultanschule 79; Ph. Wackernagel 79; Fr. Ad. Philippi 82; Luther und die evang. Kirche 83; Wuttkes Sittenlehre, 3. A. 86; Heilsgesch. d. N. T. nach den Quellen 83, 3. A. 89; J. Bachmann 88; A. Neander 89; Die Theologie der Offenbarung 94.

Schulze, Otto, franz. u. engl. Grammatik, Dr. phil., RealGProf. Gera, Reuß, Blücherstr. 3. (Langensalza 28/6 51.) H: s. 1902, S. 1314. ( )

Schulze, Rudolf, ∩, ⚹, Dr. phil., Prf., Konrektor emer. Döbeln i. S., Bahnhofstr. 66. (Leipzig 20/2 36.) H: Buch d. phys. Erscheinungen (nach Guillemin) 77, 2. A. 89; Physikal. Kräfte (u. dems.) 80, 2. A. 89. Ue: Secchi, Einheit d. Naturkräfte, 2. A. 84.

Schulze, Wilh., (k.), /, Buchhdlr. Paderborn, Markt 13. (Warburg, Wstf. 5/473.)

Schulze-Brück, Frau Luise (Pf. L. Bürkner), Nov., Humor, /. BerlinSW, Großbeerenstr. 54 III.

Schulze-Etzel, Theodor (Pf. Theodor

Etzel), ✠, Nov., Kritik, Red. von „Das moderne Brettl (Ueberbrettl)". Nieder-Seelbach i. Taunus, Villa Moldwolf. (Gelnhausen 9/1 73.) **V:** Fabelbuch (m. H. H. Ewers) 01, 3. A. 01; Der Singwald, Märchen u. Fabeln f. Kind. (m. M. u. H. H. Ewers) 01; Ein neues Buch, G. u. N. (m. H. H. Ewers) 01. ( )

Schulze-Gaevernitz, Gerhard v., ⚖, o. UP. Freiburg, Br. (Breslau 25/7 64.) **V:** Zum sozial. Frieden, Darstellung der sozialpolit. Erziehung des engl. Volkes im 19. Jahrh. 90; Großbetrieb 92; Th. Carlyles Welt- u. Gesellschaftsanschauung 94; Volksw. Studien aus Rußland 99. ( )

Schulzen, Frz Matthias, (k.), ♣, ✓, ♕, KanzleiR. Büllingen, RegBez. Aachen. (ebda 1/4 41.) **V:** Forstwesen, Waldkultur u. Landwirtsch. in Preuß. 84, 4. A.; Korbweiden-Kultur, Lehranstalten für Korbflechterei u. die Weiden (salices) 84, 2. A.

Schulze-Smidt, Frau Bernhardine (Pf. E. Oswald), Nov., ✠. Bremen, Meinkenstr. 70. (Gut Dunge 19/8 46.) **V:** Fern von d. Welt Getriebe, N. 74; Heimat u. Fremde, N. 75; Im Aquarium, N. 76; Alard, Ep. 77; Rita Gerrits, N. 78; Inge v. Rantum, N. 80, 4. A. 95; Tote Kohlen 82; Er lebt, N. 83, 2. A. 92; Drei russische Sagen 86; Pfadfinder, 2 Nov. 90; Wenn man liebt, N. 91; In Moor u. Marsch, N. 92, 2. A. 98; Mellas Studentenjahr, Jugendschrift. 92, 2. A. 97; Holde Siebzehn, desgl. 93, 2. A. 97; Rosenblätter, türk. Ged. in freier Bearb. 93; Jugendparadies, Jugendschr. 94; Mit dem Glücksschiff, desgl. 95; So wachsen deiner Seele Flügel! N. 95, 2. A. 96; L'Omicida, 2 Nov. 95; Pave der Sünder, N. 96; Weltkind, Nov. 96, 2. A. 98; Constantinopel, Reisebilder 97; Kein Gitter hindert Cupido, N. 97; Franzosengeschicht., Nov. 98; Eiserne Zeit, Familiengesch. a. d. Befreiungskriegen, N. 98, 2. A. 01; Die Drei, N. 99; Tiny, Jugendsch. 99; Lissy, desgl. 00; Arkadien, 4 N. 00; Leiden, N. 01. ( )

Schulz von Labischin, s. Gotthold Schulz.

Schumacher, Alex. v., Kultur♕, Nov., **Ue:** EU, Bibliothekar, UD. Kopenhagen, Reventlowsgade 22. (Norder Stendrup 17/9 53.) **V:** L. Bödtcher 75; Gedichte 80; Berner Konventionen a. 9/9 86 m. Einleitg u. Anmerk. 91; Kulturbild. 92; Fornöielige Historier (Pf. Onkel Adolf) 92; Agnete Budde, N. 94; Ungarske Folkeeventyr 94 II. **H:** For Folket 72; Fra danske Forfattere 73; Androkles 79; Aaret rundt 89—91. **Ue:** ins Dänische: Werke v. Reuter, H. v. Schmid, E. v. Wolzogen, Freytag u. a. ( )

Schumacher, Fritz, Kunst♕, △, ThSchP. Dresden, Bergstr. 9. (Bremen 4/11 69.) **V:** Im Kampfe um die Kunst 96, 2. A. 02; Leon Battista Alberti u. seine Bauten 99; Phantasien in Auerbachs Keller, Spiel i. Vers. 99; Das Bauschaffen d. Jetztzeit u. hist. Ueberlieferung 01.

Schumacher, Heinrich Vollrat (Pf. Heinz Sutor), ♕, /, Humor, ○, Roman, Musik. Berlin-Großlichterfelde, Holbeinstr. 38 b. (Corbach 30/4 61.) **V:** Vogelfrei, Sch. 91; Serena. Sch. 91; Der Herr im Hause, hum. N. 92; Berenice, hist. N. 93, 2. A. 99; Die von Lennep, hum. N. 93; Fräulein Columbus, hum. N. 94; Das Hungerlos, hum. N. 95, 2. A. 98; dass., L. (m. G. Malkowsky) 95; Der Ruhm, N. 95; N. d. Siege, hist. N. 96; Sphinx, N. 97; Villa Eigenheim, hum. N. 98; Sommerregen, L. 99; Pflug u. Schwert, hist. N. 01.

Schumacher, Hermann, Handels- und Verkehrswesen, ao. UP., Studiendir. der Handelshochschule. Cöln a. Rh. (Bremen 6/3 68.) ( )

Schumacher, Hubert, (k.), (Pf. Johannes Notus), Nov., Stadtmissionar, Red d. „N. Emsboten". Warendorf. (Hagen 4/9 45.) **V:** s. 1902, S. 1316. ( )

Schumacher, Richard, Gesanglehrer an d. städt. Dorotheensch. u. Musik. Hermsdorf, Mark, Berliner Str. 119. (8/4 60.) **V:** Germania Klänge a. d. dtsch. Lehrerwelt 94; Dtsche Heimatsklänge 96; Zionsharfe 97. **MitH:** d. Wke C. Loewes 99 ff.

Schumann, Ernst Const. (Pf. Ernst Constant.), ●, ♣, Jugendschr., ○Först. Arnsdorf b. Böhrigen, S. (St. Louis 3/10 58.) **V:** Nacht im München. Hofbräuhause 87; Im Zauberlande, Märchen 87, 2. A. 92; Franklin, 5. A. 90; Nordpolfahrer 93.

Schumann, Karl, ✓, Prf. u. Kustos am bot. Mus. zu Berlin, UDoz., Red. „Monatsschrift für Kakteenkunde". Berlin-Schöneberg, Neue Bayreutherstr 2. (Görlitz 17/6 51.) **V:** Sterculiaceae der Flora Brasiliensis 85; Tiliaceae u. Bombacaceae der Fl. Brasil. 87; Rubiaceae der Fl. Brasil. 88 II; Cactaceae der Fl. Brasil. 90; D. Flora v. Kaiser Wilhelmsland 89; N. Untersuchgen üb. d. Blütenausschluß 91; Malvaceae der Flora Brasil. I 91; Atlas. der offizin. Pflanzen (mit A. Meyer) 91/01; Morpholog. Studien 92/99 II; Handb. d. syst. Botanik, Phytopalaeontologie u. -Geogr.; Triuridaceae, Potamogot. u. a. Familien 93; Pflanzenreich (m. E. Gilg) i. Hausschatz d. Wissens 96; Bignoniaceae der Flora Brasil. 96. Mitarbeiter an Engler-Prantl Natürl. Pflanzenfamilien, der Pflanzenwelt Ost-Afrikas u. d. Pflanzenreichs; Flora v. Neu-Pommern 98; Gesamtbeschreibung der Kakteen 96/98; Sterculiaceae africanae 00; Flora der Deutschen Schutzgebiete in der Südsee (mit K. Lauterbach) 00; Pflanzenreich Musaceae 01; Marantaceae 02.

Schumann, Paul Th., PA., Kunst♕, △,

, Prf., Dr. phil., Redakt. für Kunst u. Wissensch. am „Dresdn. Anzeiger". Dresden-Blasewitz, Wachwitzerstraße 3. (Großenhain 12/8 55.) V: Gedanken über histor. Kunst 80; Rubens in Dresd. Galerie 84; Barock u. Rokoko 84; Die Wandgemälde in St. Afra zu Meißen 85; Franz. Lautlehre für Mitteldeutsche 86, 2. A. 96; Gutbiers Mus. der ital. Malerei 85, 2. A. 86; Galerien zu Paris u. St. Petersb. 86; Hogarths Werke mit Text von Lichtenberg durchges. u. fortges. 87; Dresd. Aquarellmappe 87; Sprachl. Betrachtungen 93; F. A. Lange 95; Der troj. Krieg 98; Dresden u. d. Elbgelände 98, 2. A. 02; Die amtl. Verordnung über d. franz. Gramm. vom 31. Juli 00; Führer durch Dresdens Architektur 00; Max Klingers Beethoven 02.

Schumm, Frl. Fanny (Pf. Felix Heim), Skizzen. Naumburg a. S., Weingarten 16. (ebda 28/11 69.)

Schumm, Max, BP., ⊙, Chefred. d. „Neuen Vogtländ. Ztg." Plauen i. V., Albertstr. 6. (5/11 65.) V: Ring d. Polykrates 86; Schöne Helena; Raub d. Chryseis 88; Ankläger v. Straßburg, Sch. 92; Tiro, Schw. 95; Unsere Orientfahrt 98; Wiesbaden zu Hause, Schw. 99; Lehrb. d. Stenographie 99; Lehrb. der Graphologie 00; Lehrb. d. Gedächtniskunst 00; Persephone, Sch. 00; Vergeltung, Sch. 01; Los von Rom, Sch. 02.

Schumm, Oskar, ⊙ mit Musik, ♆ (Lieder u. Instrumentalkompositionen), Lehrer. Eisenach, Hainweg 10. (Naumburg a. S. 28/12 62.) V: Nal u. Damajanti 89; E. seltsames Weihnachtsfest 99; Frau Holle 00; Der Waldnymphe Zauberblume; Robinson, Singsp. 01; Ein Waldgeheimnis; Die drei Männlein im Walde, Märchensp. 02; Eine Sommerreise nach Palästina 02.

Schunck, Peter, erzählende ♆, Lehrer. Niel b. Cleve. (Aachen 15/4 64.) V: Don Kichote, ein drolliges Heldenged. 95.

Schupp, P. Ambros, (k.), SJ., ♆, Reisebeschr., Prof. Rio Grande, Brasilien. (Montabaur 26/5 40.) V: 7 Finken, Märch. 82; Carreira, Erz. 88; Lilien-Veitle, M. 90; Besuch am La Plata 91; Fern der Heimat, Ged. 95; Mutterthränen, Märch. 96; Mucker, hist. Erz. 00; Wege u. Abwege, N. 02.

Schupp, August, ✉ u. Friedensfrage, Verlagsbuchhändl. München, Herrnstr. 28 a. (Gent 63) H: Kl. Studien; Vademecum f. Bücherliebhaber.

Schupp, Falk, Nov., ⊙, Psychologie, /, Dr. phil. München, Sonnenstr. 24 I. (Darmstadt 21/9 68.) V: Mahnruf an das Darmst. Hoftheater 91, 3. A.; Psychosilhouetten, N. 91; D. Mahnruf u. seine Kritiker 91, 2. A.; Wer siegt? Sch. 94; (m. Christian Spanner Hansen): Ueber Wesen und Bedeutung der suggestiven Anästhesie 96; D. Grundbegriffe d. Psychologie Herbarts in empirischer u. metaphys. Kritik 97; Zahn-Hygiene 98.

Schuppe, A., s. A. Benfey.

Schuppe, Frl. Emilie (Pf. H. M. Frey), DSch., Jugendschr. Breslau, Kl. Scheitnigerstr. 12. (Brieg 10/11 43.) V: Erzählgn f. Knaben u. Mädchen 84/86, 88 IV, 2. A. 94 u. 96; Unserer Töchter Schaffen u. Wirken 85, 86, 88 III; Des Lebens Stützen, Erz. 91; Kl. Erz. a. Kaiser Wilh. Reich 95.

Schurig, Eugen, Armeeꝛc, ⚔. Dresden, Kamenzerstr. 22 III. (ebda 10/12 63.) V: Humor in der sächs. Armee 93; Feldwebel a. D. Fr. Schurig 94; Sachsens Generäle der Gegenwart 94, 2. Heft 97; Prinz Georg, Herzog zu Sachsen 97; D. Kgl. Sächs. Carabinier-Rgt. 99; Sächs. Grenadierbüchlein 00.

Schurter, Jacob, Red. d. „Zürich. Post". Zürich V, Merkurstr. 45. (Bülach 8/2 69.)

Schurtz, Heinrich, Völkerkde, Dr. phil. Bremen, Roonstr. 15. (Zwickau 11/12 63.) V: Seifenbergbau i. Erzgebirge 90; Grundz. e. Philosophie d. Tracht 90; Pässe d. Erzgebirges 91; Katechismus d. Völkerkde 93; Speiseverbote 94; Augenornament 95; Grundriß einer Entstehgsgesch. d. Geldes 98; Das Afrikanische Gewerbe 00; Urgesch. d. Kultur 00; Altersklass. u. Männerbünde 02.

Schurz, Karl, Journal. New York. (Liblar 2/3 29.) V: Speeches 65; H. Clay 85 II; Abr. Lincoln 91. ()

Schurz, Frl. Mathilde (Pf. F. Devantier), /, Nov., Privatiere. Wien XX, Mariahilferstr. 191. (Prag 11/8 68.) V: 's Seeröserl 96. ()

Schuster, August, , Volks- u. Jugendschr. Zürich II, Grütlistr. 17 I. (Freiburg i. B. 16/9 60.) V: D. Kinderspiegel, Bilderb. 99; Lustige Rechenkunst 01; Mathematik f. jedermann 01.

Schuster, Carl, Theaterkritik, Novell., Skizzen, ♆. Schweinfurt, Metzgergasse 11. (ebda 28/12 55.)

Schuster, Friedrich Moritz (Pf. Moritz Parthenau), ⊙, RealGPrf. u. Konrektor a. D., Dr. phil. Wiesbaden, Hartingstr. 10. (Abtnaundorf a. d. Parthe 11/1 30.) V: Prinz u. Priester, Tr. 79; Vater Gleim u. d. Grazien, L. 89; D. Taube v. Hellas oder d. Triumph der Chemie, L. 90; Die Tochter des Millionärs, L. 90. Ue: Locke, Einige Gedanken üb. Erziehg 73, 2. A. 81.*

Schuster, Georg (Pf. Jul. Franz), ♛, Dr. phil., Archivar am Kgl. preuß. Hausarchiv. Charlottenburg, Schloßstr. 63. (Beeskow 22/10 59.) V: Konflikt zwisch. Sigmund u. den Kurfürsten 1424/26 85; Entdeckg Amerikas u. ihre Folgen 92; Ultramontanism. u. Odd-Fellowtum 97; Aus den Kinderjahren unsr. Heldenkaisers 98; Geh. Gesellsch., Verbindgn u. Orden I 02.

Schuster, Heinr. Maria, ♫, Musikkritik, Dr. jur., o. UP. Prag, Weinberge, Sketastr. 9. (Tabor, Böhmen 5/8 47.) V: s. 1901, S. 1308.

Schuster, Herm., ☉, Dr. phil., Privatschuldir. Leipzig, Sidonienstr. 59. (Zittau 6/10 58.) V: König Konrad, Tr. 92; D. herumgedrehte Bürgermeister, Schw. 92; Von Lenz zu Herbst, G. 00.

Schuster, Joh. L., ✓, ⅄, Red. d. „Wien. Landw. Ztg." Wien I, Schauflergasse 6. (ebda 3/6 59.)

Schuster, Leop., (k.), Homiletik, Kultur- u. Kirchen♛, D., o. UP. Graz. (St. Anna, Steierm. 24/10 42.) V: St. Anna am Aigen 86; Kepler u. zwei Weltfragen s. Zeit 87; Kepler u. d. kirchl. Streitfragen s. Zeit 88; Fastenpredigten 91; Kirchl. u. kommunale Einteilung d. Stadt Graz 92; M. Brenner, Fürstbischof v. Seckau 98. H: Riedl, Predigten 84 III, 4. A. 00. ()

Schuster, Richard, ♛, DDeSchG., Dr. phil., Archivdir. Salzburg.

Schuster-Weidenberg, Joh. Aug., ⁂, Kunst●. München, Glückstr. 7 IV (im Sommer: Weidenberg bei Bayreuth). (Weidenberg b. Bayreuth 27/9 58.)

Schwab, Gottfried, VB., ♅, Roman, ☉. Darmstadt, Heinrichstr. 7. (ebda 26/6 51.) V: Allerlei Bergfahrten, G. 87; Tisiphone, R. 88; Unaufhaltsam, Dr. 90; Wolkenschatten u. Höhenglanz, G. 02.

Schwab, Jul., indische ♆, Dr. phil., Biblioth. d. Badisch. UBibl. Freiburg i. B., Hermannstr. 2 III. (Tauberbischofsheim 17/4 52.) V: D. altindische Tieropfer 86.

Schwab, Moritz, ☉. Bernburg, Markt 21. (Schwarza 5/11 64.) V: Im Banne der Wissenschaft 93; Ehre s. Ehre 96.

Schwabach, Dagobert, ⚷, Ohrenheilkunde, Dr. med., Arzt, SanR. Berlin W, Karlsbad 1 a. (Sondershausen 6/5 46.) V: Gehörsstörungen des Lokomotivpersonals 2c. (m. Prf. Moos, Dr. Pollnow) 82; Tuberkulose des Mittelohrs 97.

Schwabe, Georg, s. Caroline Camp.

Schwabe, Herm., Eisenbahnw., GRegR. a. D. Berlin-Grunewald, Gillstr. 5. (Lauban 8/2 28.) V: s. 1902, S. 1319. ()

Schwabe, Kurd, Hauptmann u. Komp.-Chef im Inf. Regt. v. Boyen 41. Tilsit. (Münster 14/11 66.) V: Mit Schwert und Pflug in Deutsch-Südwestafrika 99; Dienst u. Kriegführung in den Kolonien und auf überseeischen Expeditionen 03.

Schwabe, Ludwig v., klass. ♆ u. Archäologie, Dr. phil., o. UProf. Tübingen, Württ., Pfleghofstr. 4. (Gießen 24/6 35.) V: De deminutivis graec. et lat. 59; Quaestiones Catullianae 62; Catullus recogn. 66; De Musaeo Nonni imitatore 76; Teuffels Gesch. der röm. Litt. neubearb. 82, 90; Catullus recogn. 86; Die kais. Decennalien u. d. alex. Münzen 96.

Schwabe, Frl. Toni, Roman, Novell. Jena, Villengang 1. (Blankenburg 31/3 77.) V: Mod. Menschen 96; Ein Liebeslied 00; Hochzeit der Esther Franzenius, R. 02.

Schwägler, Matth., relig. ♅, Pfarrer, Red. der „Dramatica sacra". Offingen, OA. Riedlingen, Württbg. (Berkach 28/11 47.) V: s. 1901, S. 1310. ()

Schwager, Friedr., (k.), Missionslitt., Red. d. „Steyler Missions-Bot." Steyl, postl. Kaldenkirchen, Missionshaus. (Altenhagen, Westf. 28/3 76.)

Schwahn, Ottilie, Jugendlitt. Lübben, Niederlausitz. (ebda 26/9 49.) V: Emmy u. Hannchen 82; Tante Lottchen u. ihr Hofstaat 84; Aus Nah u. Fern 89; Ein Besuch bei Großmama 90; Der Schneemann 90; Uns. Spielkameraden 90; Aus d. Märchenlande 91; Kinderlust 92; Maries Tageb. 95; D. Kinder d. Auswanderers 97. **Neubearb.**: A. Stein, Alte Bekannte 91; Felicia, 2. Bd 93; In der Sommerwohng 93; A. Stein, Zweiundfünfzig Sonntage 94; Tageb. dreier Kinder 94; D. Ferienreise 02.

Schwalb, Carl Jos., PA., Nov., wiss. Arbeiten, Schulleiter i. R. Wien. (Dtsch-Kralupp, Böhm. 22/10 42.) V: Conservierg d. Pilze 89; Buch d. Pilze 91; Ethische und philos. Betrachtungen 96. ()

Schwalb, Mor., †, D., Past. em. Heidelberg, Bergstr. 24. (München 17/11 33.) V: Etude hist. et dogmat. sur l'Epitre aux Galates 57; Jesu de morte sua Sententia 59; Etude comparative des doctrines de Mélanchthon, Zwingle et Calvin 59; Luther, ses opinions religieuses et morales 66; Predigten 69; Luthers Lehre während s. Sturm- u. Drangperiode 72; Büchlein von d. Nachfolge Christi 72; Christus u. d. Evangelien 72; Handbüchlein zum Religionsunterr. 74; Apostel Paulus 76; Grundlage unseres Glaubens 79; Licht- und Schattenseiten des kirchl. Christent. 79; Christus u. das Judent. 83; Luth. Entwicklung vom Mönch zum Reformator 84; Kritik der revidierten Lutherbibel 84; Zur Beleuchtung des Stöcker-Mythus 85; Uns. vier Evangelien 85; Gebrechen u. Leistungen d. kirchl. Protestant. 88; Menschenverehrg u. Menschenvergötterung 89; Elias 89; Ziele u. Hemmnisse e. kirchl. Reformbewegg 90; Uns. Moral u. die Moral Jesu 91; Relig. Zeitfragen 92 II; Blaise Pascal 92; Ist Jesus der Erlöser? 93; Rückschau auf e. 26jähr. Amtsthätigkeit 94.

Schwalbe, Gust., ⅄, Dr. med., o. UP., HofR., Red. d. „Jahresber. üb. d. Fortschr. d. Anatomie u. Entwicklungsgesch." u. der „Zeitschr. f. Morphologie u. Anthropologie" u. d. „Beiträge zur Anthropol. Elsaß-Lothringens". Straßburg, E., Schwarzwaldstr. 39. (Quedlinburg 1/8 44.) V: Lehr-

buch der Neurologie 81, der Anatomie der Sinnesorgane 87.

Schwalm, Jakob, ♛ d. MAlters, Dr. phil. Berlin W. (Frankfurt a. M. 30|165.) **V:** D. Landfrieden in Deutschland unter Ludwig d. Bayern 89. **H:** Chronica novella des Herm. Korner 95; Constitutiones et acta publica imp. et reg. III (seit Rudolf von Habsburg) 03.

Schwan, Willy (Pf. Vely Romar), Psycho-O, poet. Studien, Lehrer u. Graphолog (u. Maler). Eichwalde, Kr. Teltow, Königstr. (Eberswalde 9|11 66.) **V:** u. **H:** Runen aus Preußens Gesch. 01.

Schwanebach, Ch. v., Journalist, Corresp. der „Köln. Zeitg", **Ue:** R. St. Petersburg, Sagorodni Prosp. 9 Qu. 8. ()

Schwaner, Wilhelm (Pf. Wilm Hardt), Erz., Politik, Schulwesen, Freimaurerei, Verl. u. H: d. „Volkserziehers" u. d. „Bücherfreund". Berlin N 54, Brunnenstr. 10. (Corbach 10|11 63.) **V:** Es werde Licht! 93, 2. A. 94; Mod. Opfer 97; Schulmeister, Volkserzieher, Selbsterzieher, 2. A. 03.

Schwann, Mathieu, ♛, ♆, /, ⁂, Dr. phil. Laubenheim a. Rh. (Godesberg a. Rh. 22|6 59.) **V:** Ill. Gesch. von Bayern 90|92 III; Janssen u. d. deut. Reformation 92|93; D. Gottesgnadentum in der Gesch. 95; Individuum u. Volksleben 95; Heinr. Emanuel, R. 95; Elsaß-Lothringen 96; D. Rheinlande v. Mainz bis Coblenz 99; Sophia, Sprossen zu e. Philos. d. Lebens 00; Liebe 01. **Ue:** Brieux, Die Schiffbrüchigen, Dr. 02.

Schwanold, Heinr., Sem Lehrer. Detmold, Neue Leopoldstr. 7: (Salzuflen 16|4 67.) **V:** D. Fürstentum Lippe 99; Kl. Heimatkde d. Fürstentums Lippe 00.

Schwantje, Magnus. Berlin SW, Königgrätzerstr. 108, Gartenh., II. Stock. (Oldenburg i. Gr. 3|6 77.) **V:** Das „edle Waidwerk" u. der Luftmord 97, 3. A. 97; Das Recht der Laien gegenüb. den Aerzten 01, 5. Tausf. 01.

Schwanz, Georg, Humor., Ortskrankenkass.-Verw. Göppingen, Ulrichstr. 21. (Ulm 7|8 66.) **V:** Balthasars Pilgerfahrt, Hum. 96; D. Handschuh, parod. Op. 00; D. Riesenorchestrion, mus. Hum. 99; Eine Musikprobe der Kapelle Arion in Krähwinkel, P. 00; Katechismus d. Arbeiterversf.-Ges. 01; Graph. Darstellg über d. finanz. Entwickl. d. Ortskrankenkasse 02.

Schwanzara, Josef Rudolf (Pf. Leo Lenz), ♆, O, cand. rer. techn. Dresden, Christianstr. 20. (Wien 2|1 78.) **V:** Knospenfrevel, Dr. 99; Das hl. Lachen, Dichtg 00; Schwüle Nächte, Einakter 01; Sonnamira, G. 02; D. Lüge d. Liebe, psychol. Studie 02.

Schwappach, Adam, ⁂, Dr. oec. publ., Prof. an d. k. Forstakad. Eberswalde, Kaiser Friedrichstr. (Bamberg 2|11 51.) **V:** Grundriß d. Forst- u. Jagdgesch. Deutschlds 83, 2. A. 92; Handb. d. Forstverwaltgskde 84; Handb. d. Forst- u. Jagdgesch. Deutschl. 85|88; Jahresber. d. forstl. phänolog. Stationen Deutschl. 86; Wachstum u. Ertrag normaler Kiefernbestände in d. norddeut. Tiefebene 89; Grundriß d. Holzmeßkunde 89; Wachstum u. Ertrag normaler Fichtenbestände 90; Formzahlen u. Massentafeln f. d. Kiefer 90; Ergebnisse d. Anbauungsversuche fremdländ. Holzarten in Preußen 91; Wachstum u. Ertrag normaler Rotbuchenbestände 93; Forstpolitik, Jagd- u. Fischereipolitik 94; Neuere Untersuchgen üb. Wachstum u. Ertrag normaler Kiefernbestände in der nordd. Tiefebene 96; Untersuch. üb. Raumgewicht u. Druckfestigkeit d. Holzes wicht. Waldbäume, I. Kiefer 97, II. Fichte, Weißtanne, Weymutskiefer u. Rotbuche 98; Forstwissenschaft 99; Försterlehrbuch 99, 2. A. 02; Ergebn. der in den preuß. Staatsforsten ausgeführten Anbauversuche mit fremdländ. Holzarten 01; Untersuch. üb. Zuwachs u. Form der Schwarzerle; Wachstum u. Ertrag normaler Fichtenbestände in Preußen 02.

Schwartz, August, VB., ♆, /, Besitz. d. Schulzeschen Hofbuchhandlg u. Hofbuchdr. Oldenburg, Rosenstr. 22. (Dortmund 29|5 37.) **H:** „Volksbote", Volkskal. 66 ff.; Gerd Schnutes Abenteuer zu Wasser u. zu Land, Hum.; J. Mosen, Biogr.; Litterar.-gesell. Verein zu Oldenburg; Wilhelmshaven; Vaterländ. Ehrentage, 16. A.; Gesch. des Kladderadatsch 1848—98 98; H. Allmers in Rom 01.

Schwartz, Carl v., Mission, Missionsdir. Leipzig, Carolinenstr. 19. (Benkendorf 18|5 47.) **V:** s. 1901, S. 1312. ()

Schwartz, Edm., klass. Ψ, Dr. phil., o. UP. Straßburg i. E. (Kiel 22|8 58.) **V:** s. 1901, S. 1312. ()

Schwartz, Ernst, ⁂, Dr. jur. u. phil., Amtsrichter a. D. Altona, Allee 152. (Glückstadt 8|8 46.) **V:** Mahnverfahren vor dem Amtsgericht 79; Grundbuchrecht der Provinz Schleswig-Holstein 85; Preuß. Grundbuchrecht 92|93; Zwangsvollstreckg in Immobilien 93; Verfassungsurkde f. d. Preuß. Staat, m. Komment. 96, 2. A. 98; dass. mit Einleitg 98; Serenus Albus, d. droh. Niedergang d. preuß. Richterstandes 97; Stammtafel d. preuß. Königshauses 98.

Schwartz, Fritz, Kunst ♛, /, Red. der „Kunst für Alle", Dir. d. Verl.-Anstalt F. Bruckmann, A.G. München, Nymphenburgerstr. 86. (Altenplathow 23|8 56.)

Schwartz, Paul, ♛ d. Mark Brandenb., Dr. phil., Prof. Berlin-Friedenau, Wielandstr. 14 a. (Prenzlau 22|9 53.) **V:** Fürstenempörung v. 1192|93 78; Heimatkde der Prov. Brandenbg u. d. St. Berlin 90, 93, 97, 98, 03; Schulwes. d. Stadt Kö-

nigsberg i. d. N. 92; Weinbau in d. Mark Brandenbg 96; Die Neumark während d. 30j. Krieges I 99, II 02; Die Kirchenbücher d. Neumark 00. H: Freudenfeldt u. Pfeffer: Preußen u. Deutschld unter den Hohenz., 17. A. 96.

Schwartz, Phil., ♛, Dr. phil., Stadtarchivar. Riga, Gr. Neustr. 24. (ebda 8/5 51.) V: Kurland im 13. Jahrh. b. z. Reg.-Antritt Bischof Emunds v. Werd 75; Est- u. Livländische Briefladе, 3. Teil 79; Liv-, est- u. kurländ. Urkundenbuch, X. Bd 96.

Schwartz, Rud., Litt♛, Teilh. d. Schulzeschen Hofbuchhdlg. Oldenburg, Innerer Damm 11. (ebda 5/11 65.) V: Esther im deutschen u. neulat. Drama d. Reformationszeitalters 94, 2. A. m. Nachtr. 98.

Schwartze, Theodor, Naturw., ∩, ⚙, Ingen., Redakt. Berlin-Friedenau, Schmargendorferstr. 5. (Schöneberg 4/7 29.) H: d. Katechismen f. Elektrotechnik, 7. A., für Dampfmaschinen, 7. A.; N. Theorie d. Elektrizität u. d. Magnetismus; D. Gasmasch.; Telephonie, 2. A.; D. Elektrizität als Natur- u. Nutzkraft; Licht und Kraft, Elektrizität u. ihre Anwendg 00. ( )

Schwartzkopff, Paul, ✝, Dr. phil., GP. Wernigerode a. H., Flutrenne 2. (Stettin 15/8 49.) V: Ursprung der Sprache aus d. poet. Triebe 75; Bilder u. Klänge 79; Bruder Gerhard, Festsp. 83; Freiheit des Willens 85; Leben im Traum 87; Weissaggen Jesu Christi 95 (engl. 96); Konnte Jesus irren? 96; Prophet. Offenbarg 96; Gottesoffenbarg i. Jesu Christo 96; Irrtumslosigkeit Jesu 97; Leben nach d. Tode 99, 2. A. 01; Beweis f. d. Dasein Gottes 01; Bruder Gerhard, Tr. 02; D. Leben als Einzelleben u. Gesamtleben 03.

Schwartzkoppen, Frau Clotilde v., geb. v. François, ✠, Nov. Berlin W, Kleiststr. 35. (Magdeburg 5/5 30.) V: Aus grünen Zweigen, G. 54; Fr. Holls Brautschleier 67, 2. A. 02; K. v. François 73, 3. A. 99; Aquarelle 83; Ges. Nov. 88; Haus Hollerbusch, Erz. 93; Bellas Verlobung, Erz. 93; Ged., 3. A. 01.

Schwarz, A., s. Johanne Schwaarcke.

Schwarz, Adolf, BP., Dr. phil., dramat. Lehrer. Berlin-Schöneberg, Bahnstr. 10. (28/4 22.) ( )

Schwarz, Albert, ✠, Erz. u. ✠ in plattdeut. Spr., Red. d. plattd. Zeitg „De Eekbom". Berlin N, Metzerstr. 42. (Wandhagen, Pomm. 16/10 59.) V: Drag'knuppen 98.

Schwarz, Alois, PA., OeF., ⚙, Prf., Dir. d. Mädchen-Lyceums, H: „Brautechn. Rundschau". Mährisch-Ostrau, Bahnhofstr. 13. (Kanitz 19/6 54.) V: Bierbrauerei auf d. Paris. Weltausstellg 79; Verfälschg d. Nahrungs- u. Genußmittel 83; Entstehg d. Steinkohle 84; Isomorphismus u. Polymorphismus der Mineralien 84; Vorkommen u. Bildg d. Steinsalzes 85; Verwendg künstl. Kälte im Brauereibetrieb 85; Brautechn. Reiseskizzen 85/02 IX; Kälteerzeugungsmaschinen 86; Eis- u. Kühlmaschinen 87; Erzeugg künstl. Kälte 87; Führer d. d. Industriebez. Mährisch-Ostrau 87, 2. A. 90; Dtsches Haus in Mährisch-Ostrau 95; Kühlung von Schlachthäusern 95; Die Chemie auf der Pariser Weltausstellg 00.

Schwarz, Anne, s. Anni Scaillet.

Schwarz, Gottfried, s. Oskar Günther.

Schwarz, Hermann, Dr. phil., UDoz. Halle a. S., Jägerplatz 19. (Düren, Rheinpr. 22/12 64.) V: D. Wahrnehmungsproblem vom Standpunkte des Physikers, des Physiologen und des Philosophen 92; Was will der krit. Realismus 94; D. Umwälzg d. Wahrnehmungshypothesen durch die mechan. Methode nebst einem Anhang über die Grenzen d. physiolog. Psychologie 95; Grundzüge der Ethik 96; Psychologie d. Willens als Grundlage d. Ethik 00; D. sittl. Leben, e. Ethik auf psycholog. Grundlage 01; Glück u. Sittlichkeit 02.

Schwarz, Herm. Amandus, reine Ⱥ, Dr. phil., o. UP. Berlin-Grunewald, Humboldtstr. 33. (Hermsdorf u. K. 25/1 43.) V: Bestimmung e. speziellen Minimalfläche 71; Ges. mathem. Abhandlgn 90 II; Formeln u. Lehrsätze z. Gebrauche der ellipt. Funktionen 81/85, 2. A. 93. ( )

Schwarz, Hugo, s. Hugo Schwarzkopf.

Schwarz, Josef, (k.), ✝, Domkapitular, emer. Prof. Linz a. D., Rudigierstr. 10. (Lasberg 23/9 41.) Red. „Theol. prakt. Quartalschr." 75/93.

Schwarz, Ludwig, Dr., s. Wilh. Nessel.

Schwarz, Oskar, ⚙, Dr. med., Schlacht- u. Viehhof-Direktor, Red. d. Wochenschr. „Deutsch. Schlachtvieh-Verkehr" (Berlin). Stolp i. P. (Rathenow 10/10 60.) V: Bau, Einrichtg u. Betrieb öffentl. Schlacht- u. Viehhöfe 94, 3. A. 03; Maschinenkde f. d. Schlachthofbetrieb 01.

Schwarz, Petrus, s. Friedr. Carl [Petersen.

Schwarz, Sebald, Schulwes., Dr. phil., OLehr. Blankenese (ab 1/4 03: Dortmund). (Rotterdam 12/8 66.) *

Schwarzkopf, Gust., Nov., /. Wien I, Tiefer Graben 23. (ebda 7/11 53.) V: s. 1901, S. 1314. ( )

Schwarzkopff, Hugo Ch. (Pf. Hugo Schwarz), /, ♛, Pfr. Nienburg a. S. (Zerbst 13/7 64.) V: H. Sachs, ausgew. dram. Stücke 89 II, 2. A. 97; Bonifatius VIII. Unam sanctam 91; Ev. Kindergesangbuch für d. Herzogt. Anhalt 94; Zionsklänge, Kindergesangb. 94; Urkunden Gregors VII. über Bann u. Absetzung Heinrichs IV. 95; Textreg. zu d. Predigt bed. Kanzelred. 97; Pfarrkal. f. d. anh. Landeskirche 98 ff.

Schwarz-Norberg, El. von (Pf. Leon Norberg), VB., Roman, Nov., /. Kloster-

neuburg b. Wien, Buchbergerstr. 31, Villa Florian III. (Cöln 25/6 48.) **V:** s. 1901, S. 1314. [Schmitz.

Schwarz v. Schwarzenfels, s. Moritz

Schwayer, Adolf, ✓, Nov., Erz., ♛, ⊙, Concepts-Beamter d. k. k. Staatsbahnen. Linz a. D., Figulystr. 23. (Poysdorf, NOe. 12/8 58.) **V:** Die Grenze, Dr. 99; D. Waldhochzeit, erz. D. 99; Ostern, Bst. 01; Bürgermeister Bojer, Tr. 02.

Schwede, C., Publizist, Dr. phil., verantwortl. Red. d. „Allgem. Anzeigers". Erfurt, Johannesstr. 161. ()

Schwedersky, Walter, ✓, Kritik, Nov., Libretto, ⊙, Leutn. a. D., Chefred. des „General-Anzeiger". Magdeburg, Pappelallee 21. (Memel 27/7 62.) **V:** Wahlverwandt, Dr. 92. ()

Schwedler, Wilh., VV., Nov. Kreuznach. (Ratibor 19/12 72.) ()

Schweichel, Frau Elise, Roman. Berlin-Schöneberg, Akazienstr. 13. (Königsberg.) **V:** Dunkle Mächte; In Fesseln, R. 97; Vom Stamm gerissen, R. 00.

Schweichel, Robert, VV., VP., Roman, Nov. Berlin-Schöneberg, Akazienstr. 13. (Königsberg 12/7 21.) **V:** Im Gebirg u. Thal, N. 65; Jura u. Genfer See, N. 65; Im Hochland, N. 68; V. Ozean zu Ozean 69; Aus den Alpen, N. 70; Bildschnitzer von Achensee, N., 3. A. 76; Ital. Blätt. 76; Axtschwinger, Erz., 4. A. 93; Falkner v. St. Vigil, R. 81; Krämer v. Illiez, 3. A. 82; Wunderdoktor, 3. A. 82; B. Auerbach, J. G. Kinkel 83; Camilla, röm. N, 2. A. 87; Verloren, Erz. 91; Auf d. Kranwethof, Erz. 91; Der Teufelsmaler, R. 91; Der Uhrmacher von Lac du Joux, R., 2. A. 92; Der Schmuggler, Erz., 2. A. 92; Heimatlos, Erz., 2. A. 92; Das weiße Kreuz in Ormont, R., 2. A. 93; Die Wildheuerin, R., 2. A. 93; Brigitte u. die Rose v. Lavanché, R., 2. A. 94; Sein oder Nichtsein, R. 94; Um die Freiheit, R. 98. [Moroda.

Schweidel, J. v., s. Julius Derra von

Schweiger-Lerchenfeld, Amand Frhr. v., CP., Reisebeschreibg, Populärwiss., ✓, **Ue:** 1 F., Red. d. „Stein d. Weisen". Brunn a. Geb., NOe., Cottage, Adolf Hrnzagasse 19. (Wien 17/5 46.) **V:** Gebiete d. Euphrat u. Tigris 76; Unt. d. Halbmond 76; Armenien 78; Bosnien, 2. A. 78; Arab. Landschaft. 79; Zw. Pontus u. Adria 79; Serail u. hohe Pforte (anon.) 79; Frauenleben d. Erde 80; Orient 81; Orientreise d. Kronpr. Rudolf (anon.) 82; Aus d. Süden 82; Griechenland 82; Marokko (u. E. de Amici) 82; Adria 82; Abbazia 83; Eiserne Jahrh. 83; V. Ozean zu Ozean 84; Afrika 85; Im Kreislauf d. Zeit 85; Araber d. Gegenwart 85; Im Reiche d. Fo 85; Von der Donau z. Kaukasus 86; Aus uns. Sommerfrischen 86; Führer a. d. ital. Alpenseen u. a. d. Riviera 88; Mittelmeer 88; Erde in Karten u. Bildern 89; Veldes 89; Führer d. Griechenland 90; N. Buch der Natur 91/92 II; Tauerngold 91; Unterwegs (Reisebilder) 91/95 X; Alpenglühen 92/93; Erzbergbahn 93; Vom rollenden Flügelrad 93/94; Donau 94/95; Führer durch Dalmatien, 5. A. 02; Atlas d. Himmelskunde (m. Text) 97; Führer durch Triest, 4. A. 97; Im Reiche d. Cyklopen 99; Frauenreiz 00; D. neue Buch v. d. Weltpost 02; D. Frauen des Orients 03.

Schweinburg, Josef, PA., Politik, Verantw. Red. d. „Brünner Zeitung" u. der „Brünner Morgenpost". Brünn, Jesuitengasse 25. (Pohrlitz 16/9 45.)

Schweinburg, Viktor, PA., VB., Dir. der „Berl. Pol. Nachr." Berlin W, Wilhelmstr. 46—47. ()

Schweinfurth, Georg, Dr. phil., Prf., Afrikareis. Berlin W, Potsdamerstr. 75a. (Riga 29/12 36.) **V:** Linguist. Ergebnisse 73; Im Herzen v. Afrika, n. A. 78; Artes africanae 75; Illustration de la flore d' Egypte (m. Ascherson). **H:** Emin Pascha, Reisebriefe u. Berichte (m. Ratzel) 88; Slg arab.-aethiop. Pflanzen 94. ()

Schweitzer, Georg, BP., ✉, **H:** d. „Berliner Aktionär", Hauptm. Berlin C, Stechbahn 3—4. (ebda 12/4 50.) **V:** Auf Urlaub im Orient 90; Auf Urlaub in Amerika 93; Streifzüge durch Rußland 94; Börsen- u. Bankwesen 96; Bank- u. Börsen-Kal. 97; Emin Pascha 97; E. Reise um die Welt 98; Bank- u. Börsenwesen 02; Türkei und ihre Finanzen 03.

Schweitzer, Josef, ✓, ⊙, Beamter. Wien IX, Bleichergasse 7. (ebda 53.) ()

Schweizer, Paul, ♛, Dr. phil., ao. UP., Staatsarchivar a. D. Zürich, Stadelhofstr. 25. (ebda 9/9 52.) **V:** Vorgesch. u. Gründung d. Schwäb. Bundes 76; Korresp. d. franz. Gesandtsch. i. d. Schweiz 1664/71 80; Urkundenbuch d. Stadt- u. Landsch. Zürich (m. J. Escher) 88/98 IV; Siegelabbildungen zum Züricher Urkundenbuch (m. H. Zeller-Werdmüller) 90/92, 95 u. 98; Gesch. d. schweiz. Neutralität 93 u. 95; Gesch. des Züricher Staatsarchivs 94; Wallenstein in d. Gesch. und im Drama 99; Inventar des Züricher Staatsarchivs 97; Rechenschaftsb. üb. d. Verwaltg d. Zürch. Staatsarch. 1881/97 97. ()

Schweizer, Viktor, VB., Aesthetik u. Litt ♛, Dr. phil., Verlagsbuchhändler, in Fa. Hermann Seemann Nachf. Leipzig, Goeschenstr. 1. (Lomersheim 9/12 72.) **V:** L. Wienbarg als jung-deutsch. Aesthetiker u. Kunstkritiker 96; Beiträge z. einer jungdeutschen Aesthetik 98. **H:** v. Goethe, Hoffmann, O. Ludwig u. Platen; Otto Ludwig, Heiterethei 99.

Schwemer, Richard, ♛, Dr. phil., O.-Lehrer am Goethe-Gymn. Frankfurt a. M., Sachsenlager 18. (Breslau 29/1 57.)

V: Innocenz III. u. d. deutsche Kirche 82; D. höhere Schulwesen in Frankreich 95; Papsttum u. Kaisertum 99; Restauration u. Revolution 02.

Schwendener, Simon, ⌀, Dr. phil., o. UP., GRegR. Berlin W, Matthäikirchstr. 28. ($^{10}/_{2}$ 29.) V: Unters. über d. Flechtenthallus 60/68; Die Algentypen d. Flechtengonidien 69; Die period. Erscheinungen d. Natur, bes. der Pflanzenwelt 56; Das mechan. Prinzip im anatom. Bau der Monokotylen 74; D. Mikroskop (mit Nägeli), 2. A. 77; Mech. Theorie d. Blattstellgen 78; Ges. botan. Mitteilgen 98 II.

Schwendimann, Joh., (k.), Staatswiss., Dr. jur., Red. d. „Luzerner Volksblatt". Rothenburg, Luzern. (Klein Dietwyl $^{11}/_{2}$ 69.) V: s. 1902, S. 1327. ()

[Macdonald.

Schwendy, Marie, s. M. Schramm-

Schwengberg-Eggersdorf, Max, klass. u. roman. Ψ. Berlin S 14, Alexandrinenstr. 78. (Eggersdorf $^{17}/_{7}$ 63.) V: D. Spießsche Faustbuch u. s. Quelle 85; E. verlorn. Leben; Liebe u. Ehe 92; D. blonde Sylterin 02; Kurmacher v. Borkum 02. *

Schweninger, Ernst, Dr. med., ao. UP., GMedR., Dir. d. neuen Kreiskrankenhauses Berlin-Großlichterfelde, Potsdamer Chaussee, Teltower Kreis-Krankenhaus. (Neumarkt, OPf. $^{15}/_{6}$ 50.) V: Ges. Arbeiten 86. ()

Schwenke, Paul, klass. Ψ, Buchwesen, Dr. phil., Abt.Dir. d. Kgl. Bibliothek. Berlin W, Luitpoldstr. 11. (Langendembach $^{20}/_{3}$ 53.) V: Adreßbuch d. deut. Bibliotheken 93; Silberbibliothek Herzog Albrechts v. Preußen (m. K. Lange) 94; Hans Weinreich u. die Anfänge d. Buchdrucks in Königsberg 96; Untersuchungen z. Gesch. des ersten Buchdrucks (Festschr.) 00.

Schwer, Hans Arnold, DOeSchG., /, Red. d. „Deut. Volksblatt". Wien VIII, Josefsgasse 4. ($^{18}/_{5}$ 65.) ()

Schwerdt, Richard, PA., Dr. phil., Red. Leipzig-Connewitz, Gustav Freytagstr. 34. (Saalfeld a. S. $^{15}/_{2}$ 62.) ()

Schwerin, Jos. Gräfin, Nov., Roman. Königsberg, Landhofmeisterstr. 7. (Wehlan in Ostpr. $^{7}/_{3}$ 36.) V: Jannsbilder, N. 75; In Banden 76; Drei Jahre, N. 76; Täuschungen, N. 78; A. Scheideweg, N. 80; D. ist es, N. 80; Wie sie hassen u. lieben, N. 81; Rodaneck 82; Im Wechsel d. Zeiten 81; Anonym, Nov. 85; N. Leben 87; Irrwege 88; Martina 89; Hedda, R. 90; Pflicht, R. 90; Einsame Wege 92; Verurteilt, R. 93; Recht der Jugend, R. 95; Wendepunkt, R. 00; Lebenswege, R. 01.

Schwerin, L. v., s. Ludw. Hamann.

Schwering, J., ⚖, Dr. jur., RA. b. OLandesger. Hamm. V: D. römische Recht, d. deutsche Recht u. d. BGB. 00.

Schwering, Jul., ✠, ♛, Litt.♛, Dr. phil., UP. Münster, W., Erphostr. 33. (Ibbenbüren $^{24}/_{2}$ 63.) V: Lieder u. Bilder, G. 86; F. Grillparzers hellen. Trauersp. 91; F. v. Kleist 92; Zur Gesch. d. niederländ. u. span. Dramas in Deutschl. 99; F. W. Weber, Leben u. Dicht. 00; Kritische Studien I: Litterar. Beziehungen zw. Spanien u. Deutschland.

Schwering, Karl, (k.), ⅄, GDir. Cöln a. Rh. (Osterwick $^{28}/_{9}$ 46.) V: Theorie u. Anwendg d. Liniencoordinaten u. d. analyt. Geom. d. Ebene 84; 100 Aufg. mit vollst. Lösung a. d. nied. Geometrie 92, 2. A. 99; Arithmetik 93, 2. A. 99; Trigonometrie für höhere Lehranstalt. 93, 2. A. 00; Anal. Geometrie 94; Stereometrie 94, 2. A. 00; Ebene Geometrie, 3. A. 00; Aufgaben aus d. Arithmetik 96, 3. A. 00; Woinarowski, Uebers. aus d. Russ. 92.

Schwertschlager, Jos., (k.), ⁂, Naturw., Dr. phil., bischöfl. LycealP. Eichstätt, Bay., bisch. Seminar, Jesuitenplatz. (ebda $^{5}/_{6}$ 53.) V: s. 1901, S. 1318. ()

Schwetschke, Eugen, patriot. ✠, Dr. phil. Berlin W, Luitpoldstr. 14. (Halle $^{30}/_{6}$ 44.) V: Z. Gewerbegesch. d. Stadt Halle 83; Polit. u. unpolit. Lieder 85; Bild. d. Erinnerung aus d. Drei-Kaiser-Jahre 89; D. Bismarck-Lied, 2. A. 91; Aus Bismarcks Zeit (1879—1895) 96.

Schwiedland, Eugen Peter, ✉, Dr. jur., k. k. Kommerzialrat, MitH.: der „Revue d'Économie Politique" (Paris), Sekr. d. NOe. Handels- u. Gewerbek., UDoz. Wien IX 3, Schwarzspanierstr. 11. V: Das Verhältnis d. Groß- u. Kleinhandelspreise 89; Kleingewerbe u. Hausindustrie in Oesterr. 94; Formen und Begriff der Hausindustrie 98; Die gewerbl. Betriebsformen i. Oesterr. 00; Travail en chambre et Police sanitaire 00; D. Krankenversich. der Verlagsarbeiter 01; Comment il est possible d'organiser les ouvrières en chambre 02; Behördl. Mindestlohnsatzungen in Australien 02; Ziele u. Wege d. Heimarbeitgesetzgebung 99 u. 02; Eine vorgeschrittene Fabrikgesetzgebung 97; Un projet de loi français sur de soi-disant conseils de conciliation 96; Die Hausierfrage in Oesterr. 99.

Schwiening, Georg, ASV., ✉, Litt.♛, Vicebürgermeister, Fabrikbes. Bettenhausen b. Cassel. (Springe i. Han. $^{10}/_{8}$ 56.) V: Steuer od. Monopol 90; Dienstpflicht d. Frauen 00; Zeitungsstimmen 01. *

Schwier, Karl, H: u. Red. der „Dtsch. Photogr.-Zeitg." u. d. „Deutsch. Photogr.-Kal." Weimar, Sophienstr. 4. (Soest $^{12}/_{11}$ 42.) V: Tafeln f. die Dunkelkammer 79; Handb. d. Emailphotogr. 85, 4. A. 02.

Schwiessel, Hans Heinrich v., s. Victor v. Levetzow.

Schwieters, Jul., (k.), Lokal♛, Pfarrde-

chant. Freckenhorst, Westf. (Legden 10/8 44.) V: Gesch. Nachrichten üb. d. östl. Teil d. Kr. Lüdinghausen 86; Bauernhöfe dess. 88; Gesch. Nachrichten üb. d. westl. Teil d. Kreises L. 91; Gesch. Einleitungen zu der Inventarisation d. Kunst- und Baudenkmäler des Kr. L. 93; desgl. d. Kr. Beckum 98; desgl. d. Kr. Ahaus 01.

Schwind, Ernst Frhr. v., deut. Recht, Dr. jur., oö. UP. Wien III, Reisnerstr. 32. (ebda 23/3 65.) V: Z. Entstehungsgesch. d. freien Erbleihen 91; Ausgewählte Urkunden zur Verfassungsgesch. der deutsch-österr. Erblande (m. A. Dopsch) 95; Wesen u. Inhalt d. Pfandrechtes 99.

Schwinger, Richard, Litt.♛, ♆, /, Dr. phil. Heidelberg, Klosestr. 4. (Regensburg 26/1 60.) V: Von Tag zu Tag 88; F. Nicolais R. Sebaldus Nothanker 97.

Schwippel, Karl, Naturw, Dr. phil., emer. GDir., k. k. SchulR. Wien IV/1, Floragasse 7. (Prag 4/6 21.) V: D. Knochengerüst d. Menschen u. d. Wirbeltiere 54; Lehrb. d. Physik 59, 2. A. 64; Gesch. d. dtschn Staats-O.-Gymn. in Brünn 78; Geolog. Verhältn. d. Umg. Wiens 83; Ostalpen 84; Jahrb. d. höh. Unterr.-Wes. für Oesterr., 2. A. 88; Die Flora des Badener Berges 93, 2. A. 95; D. Erdrinde 97; Verbreitg d. Pflanzen u. Tiere 00.

Schwuchow, Peter, /, Nov., Politik, Chefred. der „Allg. Zeitg." Berlin SW, Wilhelmstr. 10. ()

Scipio, R. (Pf. R. Waldheim), Jugendschr., Buchhdlr. Gelsenkirchen. (Mengeringhausen 24/12 37.) V: s. 1901, S. 1319. ()

Scobel, Albert, ⊜, Dir. d. Geograph. Anstalt von Velhagen u. Klasing. Leipzig, An d. alten Elster 15. (Glogau 5/11 51.) V: Thüringen 98, 2. A. 02; Andrees allg. Handatlas, 4. A. 99; Geogr. Handb. zu Andrees Handatlas, 4. A. 02; Velhagen u. Klasings Volks- u. Familienatlas 02; Scobel, Handatlas 02. H: Land u. Leute, Monographien z. Erdkunde, 14 Bde.

Scolik, Charl., CC., photogr. Lehrb., MitRed. d. „Photogr. Rundschau". Wien VII/7, Piaristengasse 48. (ebda 16/3 54.) V: Photographie m. Bromsilbergelatine 85/89; Taschennotizbuch für Amateurphot. 87/89; Orthoskiagraph. Photogr. 90; Praxis der Momentphotogr. 90; Photogr. Almanach 92/93; Photogr. Notiz- u. Nachschlagebuch f. die Praxis 93/97; 200 Jahre Hoch- und Deutschmeister 96; Vorlageblätt. f. Phot. 97/99; Im Fluge durch den Orient 98; Reise-Erinnergen 97/98; Uns. Kaiser 00/01. ()

Scubitz, Fr., Dir. d. Aussiger Handelsakademie i. R., RegRat. Graz, Liebiggasse 24. (Mauthstadt 24/1 46.) V: Triest u. s. Bedeutung f. d. deut. Handel 81; Leitfaden d. Wechsellehre 82; Italien. Wechselgesetz v. 1883 83; Usancen u. Paritäten d. wichtigsten Wechselplätze 83; Anleitung z. Selbstunterricht in der doppelt. Buchführung 85, 3. A. 02.

Sdralek, Maxim., (k.), Kirchenw, Kirchenrecht, D., o. UP. u. Domherr. Breslau, Domstr. 10. (Woschczytz, Schl. 11/10 55.) V: Hinkmars v. Rheims kanonist. Gutachten üb. d. Ehescheidung d. Königs Lothar II. 81; Streitschriften Altmanns v. Passau u. Wezilos von Mainz 90; Wolfenbüttler Fragmente, Analekten zur Kirchengeschichte 91; Die Straßburger Diözesansynod. 94. H.: Kirchengesch. Studien 91ff. V.

Sebaldt, Fräul. Kaete (Pf. Miriam Eck). Berlin W, Passauerstr. 37, Gartenh. (Trier 21/8 61.) V: Die jungfräul. Frau 99/00; Augusta Trevirorum 00; Herbst, G. 01; Marienlieder, G. 02/03.

Sebaldt, Wilh., Red. d. „Straßb. Post". Straßburg, Sleidanstr. 5. (Cleve 11/8 60.)

Sebaldt, M. F. (Pf. Maxim. Ferdinand, S. v. Werth, G. Herman), ☉, ♛, ⁂, ✝, ⊠, /, ♆, Uc: EF. Berlin W, Fasanenstr. 22. (Trier 59.) V: Der Not Ende 85; Gott ist Gott 86; Zeitbilder, Nov. 86; Ihr Bild, R. 86; Jesus d. Arier, 2. A. 88; Meine Muse, Dr. 89; D. angewandte Christent. (m. M. v. Egidy) 91; Schwarz-Rot-Gold (Pf. G. Herman) 90; Sexual-Religion (Pf. M. Ferdinand) 95 III; Hinter d. Kulissen des Tausch-Prozesses 97; Tuiscon, R. 98; Genesis (Pf. G. Herman) 98/03 V.

Sedelmayr, Georg (Jugo Selmyr), (k.), /, Jugendschr., Hauptlehr., Red. d. „Schulfreund". Metz, Moreaustr. 6. (Violau 2/1 54.) V: Feierabendstunden, Erz. 93. ()

Sedinus, s. Ed. Höber.

Sedlaczek, Stefan, Statistik, Dr. jur., Magistratsrat u. Leiter des statist. Depart. d. Magistrats. Wien VIII, Josefstädterstr. 53. (ebda 6/10 44.) V: Armenwesen in W. u. Armenpflege 1862/72 75, 79 II; W., Ergebnisse der Volkszählung von 1880 84, 87 III; Armenpflege i. W. Armenbez. 63/82, 84; W. statist. Bericht üb. d. demographischen Verhältn. (m. Löwy) 87; Die definit. Ergebnisse der Volkszählung vom 31/12 1890 i. W. 91; Wohnverhältn. in W. 93.

Sedlak, Karl, DOeSchG., Politik, ⊠, Chefred. d. „Ostdeutsch. Rundschau". Wien III, Kandlgasse 4. (Krumau B. 29/6 62.) ()

Sedlatzek, Karl, (k.), Chefred. u. Verl. d. „Deutsch. Gen. Anz." Berlin S, Camphausenstr. 20. (Gleiwitz, Schl. 15/9 62.)

Sedlmayer, Heinr., (k.), klass. Ψ, Dr. phil., GP. Wien VIII, Lange Gasse 32. (Brünn 26/12 55.) V: Prolegomena critica ad Heroides Ovidianas 78; Krit. Kommentar zu Ovids Heroiden 81; P. Ovidi Nasonis carmina selecta 83, 6. A. 02; Ausgrabungen auf dem Forum Romanum 84; P. Ovidi Nasonis Heroides, krit. Ausg. 86; Textausg. 86; Latein. Uebungsbuch für

OGymn. 94, 2. A. 00; Tempel der Vesta und das Haus der Vestalinnen im alten Rom 97; Plato, Verteidigungsrede des Sokrates übers. u. erl. 99; D. Tractatus contra Arianos in der Wiener Hilarius-Handschr. 02.

See, Hans am, s. G. Hansjakob.

Seebach, Hans, s. Hans Demel-Seebach.

Seeber, Joseph, (k.), Militär-Seelsorger, Pfr. Salzburg. (Bruneck, Tirol 4/3 56.) **W**: St. Elisabeth, ep. Ged. 83, 3. A. 96; Flieg. Blatt 83; Judas 87; Der ewige Jude, ep. Ged. 94, 7. A. 99; Spinges 96. **H**: W. Lindemann, Gesch. d. deut. Litt., 6. A.

Seeberg, A. R., ✝, o. UP. Jurjew, Dorpat. (24/9 63.) **W**: D. Tod Christi in s. Bedeutg f. die Erlösung 95. ()

Seeberg, Reinhold, ✝, D., o. UP. **H**: (m. Bonwetsch) d. „Stud. z. Gesch. d. Theologie u. d. Kirche". Berlin W, Schaperstr. 9. (Livland 5/4 59.) **W**: Z. Gesch. d. Begriffs der Kirche 84; Was haben wir an uns. Bibel? 85; Begr. der christl. Kirche 85 I; Lebensideal 86; Kampf u. jenseit. Leben (Biogr. Susos) 89; Hermann v. Scheda 91; Brauchen wir ein neues Dogma? 92; Apologie d. Aristides untersucht u. wiederhergestellt 93; Der Apologet Aristides 94; Glaube u. Glaube 94; F. H. R. v. Frank 94; Lehrbuch d. Dogmengeschichte 85/98 II; Gewissen und Gewissensbildung 96; Die Kirche u. die soziale Frage 96; Stellung Melanchthons in d. Gesch. der Kirche und der Wiss., 2. A. 97; Warum glauben wir an Christus? 99; Die Theologie des Duns Scotus 00; An der Schwelle d. 20. Jahrh., Rückblicke auf d. dtsche Kirchengesch. 00, 3. A. 01; Nachgelassene Aufgaben der Theologie des 19. Jahrh. 00; Grundriß der Dogmengesch. 01; Die Grundwahrheiten der christl. Religion, 1.—3. A. 02; Luthers Stellung zu den sittl. u. sozial. Problemen seiner Zeit 02. **Neubearb.**: Thomasius, Dogmengesch. d. Mittlers u. der Neuzeit 89; Graul, Unterscheidgslehr. 91, 13. A. 99.

Seebök, P. Philibert, (k.), OFM. Hall, Tirol. (Innsbruck 16/12 39.) **W**: s. 1902, S. 1331 ferner: Wie gut Jesus ist 02; Das göttl. Herz Jesu u. die christl. Jungfrau 02; Maria Immaculata, Das große Gnadenzeichen am Himmel des 19. Jahrh. 03; Theresienbüchlein 03; Kindlein! es ist die letzte Stunde 03.

Seeck, Otto K., ♛, Ψ, ⌂, Dr. phil., o. UP. Greifswald, Arndtstr. 26. (Riga 2/2 50.) **W**: Notitia Dignitatum 76; Q. Aurelius Symmachus 83; Kalendertafel der Pontifices 85; Quellen d. Odyssee 87; Zeitphrasen 91; Gesch. d. Untergangs d. antik. Welt I 95, 2. A. 97, II 01; Entwicklung der antik. Geschichtschreibg 98; D. charakterist. Unterschiede der Brüder van Eyck 99; Kaiser Augustus 02.

Seefeld, Carl Arthur, DDeSchG., Essay, Kritik, ✠, /, **Ue**: FE, Gerichtsadjunkt a. D. Wien VIII, Wickenburggasse 21. (ebda 11/1 51.) **W**: Protokoll i. österr. Strafproz. 86, 3. A. 95; Zur Verbreitung d. Rechtskenntnis 90; Reisestudien u. Skizzen 95. **Ue**: Boissier, Mad. de Sévigné 90.

Seefried, Joh. Nepomuk, (k.), ♛, Bez.-Amtsass. a. D. München, Gabelsbergerstr. 51 a III l. (Gnotzheim 15/2 30.) **W**: D. Grafen v. Abenberg 69; Herzog Tassilo u. d. Chiemseeklöster 88. ()

Seegen, Josef, ✗, Dr. med., ao. UP. Wien I, Parkring 10. (Polna 20/5 22.) **W**: Handbuch d. allg. u. spez. Heilquellenlehre, 2. A. 62; Diabetes mellitus, 3. A. 93; Studien üb. Stoffwechsel 87; Zuckerbildg im Tierkörper 89, 2. A. 00.

Seeger, Johann Georg, ✍, ⌂ u. Roman, Nov., Dr. phil., Realienlehrer am A. B. von Stettenschen Töchtererziehungs-Institute. Augsburg, Maximiliansplatz, A. 105 II. (Schweinfurt 27/7 67.) **W**: Peter Vischer d. J. 97; Das Sebaldusgrab Peter Vischers (m. Dr. Gg Autenrieth) 2. A. 99; Elizabeth te Winkel, Burendr. 01; Durch den Weltenstrom, R. 01.

Seeger, M., s. Martha Sommer.

Seelhorst, Conrad v., ✓, Dr. phil., o. ö. UP. Göttingen. (53.) **W**: Der Roggen als Werthmaß für landwirt. Berechnungen 78; D. Belastung der Grundrente durch das Gebäudekapital 90; Acker und Wiesenbau auf Moorboden 92. ()

Seelig, Fritz, ♛, Genealogie, /, Dr. phil., Landesbibliothekar. Fulda, Domplatz 2. (Rotenburg a. F. 24/10 60.) **W**: Hans v. Bühel 87; Der Name „Hessen" u. d. Chattenland, sowie die Gebietsentwicklung der Landgrafschaft 89; Z. Geschlechtskunde u. Urgesch. d. Hauses Hohenz. 90; Geschichtsbilder a. d. Casseler Vergangenheit, 2. A. 91; Der Schimmel von Bronzell 00. **H**: Tourist. Mitteil. aus beiden Hessen, Nassau, Frankfurt, M., Waldeck 2c. 92/95 III; Fuldensia 97 ff. ()

Seelig, Karl, DDeSchG., Chefredakt. Wien VIII, Buchfeldgasse 6.

Seeliger, Ewald Gerhard (Bruder Mores), LB., Skizze, Roman, ⌂. Hamburg, Marienthalerstr. 29 A. (Rathau b. Brieg 11/10 77.) **W**: An der Riviera, Lumpige Lieder, Leute vom Lande 01; Aus der Schule geplaudert, Maria u. Joseph, R.; Chinesen, vier Spiele 02; Klaus Störtebecker 03.

Seeliger, Gerh., ♛, Dr. phil., o. UP. **H**: „Histor. Vierteljahrsschrift". Leipzig-Gohlis, Kirchweg 2. (Biala 30/4 60.) **W**: Deutsches Hofmeisteramt im späteren MA. 85; Erzkanzler und Reichskanzleien 89; Kapitularien der Karolinger 93. **Bearb.**: Waitz, Verfass.-Gesch. Bd. VI, 2. A. 96.

Seeliger, Hugo, ✈, Dr. phil., o. UP.,

Dir. d. k. Sternwarte. München-Bogenhausen, k. Sternwarte. (Biala 23/9 49.) **W:** Theorie des Heliometers 77; Neue Annalen d. M. Sternwarte 90 f. III.

Seeliger, Oswald, ♆, o. UP. Rostock, Prinz Friedrich Carlstr. 4. (Biala 14/5 58.) **W:** Entwicklgsgesch. d. Ascidien 82; Stud. z. Entw. d. Crinoiden 92; Tunicaten i. Bronn, Klassen d. Tierreichs 93/98; Pyrosomen d. Plankton-Exped. 95; Tierleben d. Tiefsee 01.

Seeligmüller, Adolf, ✠, Dr. med., ao. UP. Halle a. S., Friedrichstr. 10. (Naumburg a. S. 1/4 37.) **W:** Gerhardts Handbuch d. Kinderkrankheiten Bd. V. 2. 80; Krankh. des Nervensystems 82/87 II.

Seelmann, Emil, latein.-roman. Ψ, /, Volkskunde, Dr. phil., OBibliothekar a. d. UBibl. Bonn a. Rh., Franziskanerstr. 4. (Oschersleben 25/1 59.) **W:** Wesen u. Grundsätze d. lat. Accentuation 84; Aussprache d. Latein. nach phisiol.-hist. Grundsätzen 85; Bibliogr. des altfranz. Rolandsliedes 88; Wiederauffindung der von Karl d. Gr. deport. Sachsen 95; Zum 300jähr. Gedächtnis d. Todes v. G. Seelmann 98. **Red.:** Krit. Jahresber. üb. d. Fortschritte der roman. Philol. 92.

Seelmann, Theo, /, ⊙, Naturwiss. Halle a. S., Ludwig Wuchererstr. 47. **W:** D. höchste Gut, Sch. 99. ()

Seelmann, Wilhelm, Litt♕, Prf., Dr. phil., OBibl. d. Kgl. Bibl. Berlin, Red. d. „Niederdeut. Jahrb." Charlottenburg, Pestalozzistr. 103. (20/1 49.) **W:** De propagat. scholiorum Aeschyl. 75; Z. Gesch. d. dtschen Volksstämme im Altert. u. MA. 87; Totentänze d. MA. 93. **H:** Deutsch. U.-Kal. 73/77; Gerh. v. Minden 78; Valentin u. Namelos 84; Mittelniederd. Fastnachtsp. 85; Niederd. Reimbüchlein 85; Niederd. Schausp. älterer Zeit 95. ()

Seemann, Arthur (Pf. Nautilus), Kritik, VerlgB. Leipzig, Gartenstr. 15. (ebda 30/11 61.) **W:** Schaum, G. 88; Billige Weisheit 89, 6. A. 90; Adreßbuch deut. Kunstgewerbezeichner 93. ()

Seemann, August, Plattdeutsche ♆ u. Erz., Lehrer. Berlin O, Memelerstr. 46. (Gr. Roge, Mecklenburg 14/9 72.) **W:** Heitblicken, Plattd. G. 02.

Seemann, P., s. Pauline Redlich.

Seemüller, Jos., Germanistik, Dr. phil., o. UP. Innsbruck, Museumsstraße 18. (Wien-Währing 15/10 55.) **W:** Handschr. u. Quellen d. Williram 77; Ausg. dess. 78; Studien z. kleinen Lucidarius (S. Helbling) 83; Sprachvorstellgen 85; S. Helbling 86; Oestr. Reimchronik 90/93 II; Stud. z. altdeutsch. Historiographie 98; Rede auf A. Pichler 00.

Seeßelberg, Friedr., Kunst♕, △, Techn. Hochsch. Prf., Dr. phil. Berlin-Halensee, Georg Wilhelmstr. 2. (Veersen b. Uelzen 2/2 61.) **W:** Die früh-mittelalterl. Kunst der german. Völker 97; D. skandinav. Baukunst der ersten nordisch-christl. Jahrh. 97; D. Prämonstratenserkloster Delapais auf d. Insel Cypern 01.

Secthaler, Wilhelm, Journalistik, Roman, Humor., ⊙, Red. des „Mähr. Tagblattes" in Olmütz. Olmütz, Mähr., Niederring 41. (Brünn 24/4 43.) **W:** D. Abt von Klosterbrück 67; D. Localsängerin v. Carltheater 68; Unsere braven Achter, Vst. 80. *

Segebarth, Joh. Peter Christoph, Plattd. humor. Erz., Rentier. Prerow a. Halbinsel Darß, Straßstraße in Villa Strandheim. (Wieck a. Darß 16/10 33.) **W:** Darßer Smuggler; Ut de Demokratentid; De irste Seemannsreis' un up Friegensfaut; Snaken u. Snurren; Dat Strafgericht; Die Halbinsel Darß-Zingst 00.

Segel, J., ✠, Dr. med., Assistent des Prof. Benedikt, Chefred. des „Medizinisch-chirurgisches Centralbl." Wien IX, Allg. Krankenhaus. (Rohatyn 24/3 70.)

Segemüller, P. Fridolin (Pf. Wilh. v. Roosen), (k.), Nov., Propst. St. Gerold, Vorarlberg. **W:** Landammann Baumgartner 94; Bilder a. d. Kirchengesch. d. Schweiz i. 19. Jahrh. 95/97; Landammann Segmüller 96; Amerikanertoni 97; Vetter Pauli 97; Leben u. Stiftung d. heil. Gerold 01. ()

Segula, F. S., (k.), Palaestinol. Prag, Elisabethstr. 11. (Moschganzen 21/8 60.) **W:** Mai-Andacht e. Jerusalem-Pilgers 92, 2. A.; Die Intercalar-Rechnung 92; Diarium Ordinis 96.

Ségur-Cabanac, Victor Graf v., (k.), Lehrer mod. Sprachen, **H:** d. Revue „Le Parisien". Würzburg, Domerpfarrgasse 8. (Oedenburg 4/769.) **W:** Grammaire française d'après un nouveau système 01; Style de Conversation moderne. Les metiers 02. ()

Sehling, Emil, Kirchenrecht, Dr. jur., o. UP., **Mith:** d. „D. Zeitschr. f. Kirchenrecht". Erlangen, Bismarckstr. 13. (Essen a. Ruhr 9/7 60.) **W:** Wirkgn der Geschlechtsgemeinsch. auf d. Ehe 85; Schenkg. auf d. Todesfall 86; Unterscheidg der Verlöbnisse im kanon. Recht 87; Sammlg der Reichsgesetze civilrechtl. Inhalts 88, 3. A. 02; Handels- u. Wechselrechtl. Praktikum 90, 2. A. 02; D. relig. Erziehg der Kinder u. d. Entwurf e. B.G.B. f. d. dent. Reich 91; Kirchl. Simultan-Verhältn. 91; Daniel v. Superville; D. Kanzleramt an d. Univ. Erlangen 93; Die Kirchengesetzgebung unter Moritz v. Sachsen 1544—1549 u. Georg v. Anhalt 98; D. Pfarrer u. d. B.G.B. 00; Zur Lehre von den Willensmängeln im kanon. Recht 01; D. ev. Kirchenordugen des XVI. Jahrh., Bd. I 02.

Sehrwald, Ernst, innere ✠, Dr. med., Oberstabsarzt. Trier, Zuckerbergstr. 30.

(Altenburg 12/2 61.) **W**: Bedeutung des Nervensystems für die Niere 87; Ges. klin. Arbeiten (mit Roßbach) 90; Diagnost. Lexikon für prakt. Aerzte 92; Klin. Handbuch der Harn- u. Sexualorgane 94; D. Kraftverbrauch b. Radfahren 98.

Sehrwald, Fr., Litt.♛, altklass. Ψ, Dr. phil. Eisenach, Kasernenstr. 6. (Tiefenort 7/5 29.) **W**: Deut. Dichter und Denker 70 f. II; Katal. d. Altenburger Landesbibl. 72 f. II; Gesch. d. deut. Litt. m. Probensamlg 80/84; Abhandlgen zu Sophokles u. Horaz.

Seidel, August, Sprachwissen., Kolonialpolitik, Sekret. der deut. Kolonialges. Berlin NW, Pritzwalkerstr. 17. (Helmstedt 29/9 60.) **W**: s. 1902, S. 1335/36. ( )

Seidel, Eduard, CC., Red. d. „Ill. W. Extrabl." Wien IX, Nußdorferstr. 62. ( )

Seidel, Heinrich, Kolonial◍, Rektor. Berlin N, Zehdenickerstr. 18. (ebda 22/7 56.) **W**: Instrukt. für ethnograph. Beobachtungen u. Slgen in Togo 97; Lome 98; Wanderg d. d. Küstenzone Togos 98, 2. A. 00, durch das Pachtgebiet v. Kiautschou u. West-Schantung 99; Eine Reise ins Innere Togos 01; Besitzungen im Stillen Ozean (Salomo-Inseln u. Deutsch-Mikronesien) in Das überseeisch. Dtschl. 02; auch bes. 03.

Seidel, Heinr., VP., VB., ♆, /, Erz., Dr. phil. h. c. Berlin-Großlichterfelde, Boothstr. 29. (Perlin, Mecklenb. 25/642.) **W**: Rosenkönig, Nov. 71; Blätter i. Winde, Ged. 72; Flieg. Sommer, M. 73; A. d. Heimat, Erz. 74, 10. A. 01; Fragezeichen, M. 75; Vorstadtgeschichten 80, 18. A. 02; Winterfliegen, G. 80; Leberecht Hühnchen u. a. Gesch. 82, 38. A. 01; Ges. Ausg. 00; Idyll u. Scherze, G. 84; Wintermärch. 85, 6. A. 02; Jahreszeiten, G. 86; Naturfänger, G. u. Sk. 88; Neues von L. Hühnchen u. a. Sonderlingen 88, 21. A. 02; Die gold. Zeit, N. 88, 10. A. 01; Skizzenbuch 89, 7. A. 01; Glockenspiel, ges. Ged. 89, 7. A. 03; Leberecht Hühnchen als Großvater 90, 20. A. 03; Sonderb. Gesch. 91, 7. A. 98; Der Schatz, Erz. 92, 8. A. 97; N. Glockenspiel, ges. G. 93, 5. A. 00; Berl. Skizzen 94, 6. A. 95; Von Perlin n. Berlin, A. m. Leben 94, 6. A. 95; Kinkerlitzchen 95, 6. A. 95; Musik d. armen Leute u. a. Vorträge 96; Augen d. Erinnerung, N., 6. A. 98; Erzähl. Schriften 99/00 VII; N. Flemmings Abenteuer zu Wasser u. z. Lande, Erz. 99, 8. A. 01.

Seidel, Joh. Ernst (Pf. Hans tom Kyle), /, Militär-Hum., Beamter. Maria-Enzersdorf bei Wien, Schloß Lichtenstein. (Holstein 48.) **W**: Zum Ziele, L. 95.

Seidel, Josef (Pf. S. Thalheim), ✉, Dir. d. Fachschule f. Stenogr. u. Maschinenschreiben, Red. der „Allg. österr. Privatbeamtenztg", „Neuigkeits-Welt Post", „D. prakt. Stenograph". Wien VII/2, Neustiftgasse 33. (Khaathal b. Rumburg.) **W**: Receptbücher, 8. Abt. 89, 2. A. 91; Briefsteller 90, 4. A. 99; Stenogr. Unterrichtsb. 94, 5. A. 01; Kurzer Lehrg. d. vereinf. Stenogr., 4. A. 01; Lehrb. ders. 97; Lesebuch f. vereinf. Stenogr. 00; Spezialsiegelliste 00; Kurzer Lehrg. d. Maschinenschreibens 00, 2. A. 01. ( )

Seidel, Paul, Kunst♛, Dr. jur., Prf., Dirigent d. Kunstsilgen i. d. K. Schlössern u. Dir. des Hohenzollern-Museums, **H**: des „Hohenzollern-Jahrbuchs". Berlin N 24, Oranienburgerstr. 79. (Schwerin i. M. 14/4 58.) **W**: Friedrich der Große u. die franz. Malerei s. Zeit 92; D. Silber- u. Goldschatz der Hohenzollern im Schloß zu Berlin 96; Die franz. Kunstwerke des 18. Jahrh. im Besitz S. M. des Kaisers u. Königs 00; D. Sammlung Friedrichs des Gr. auf der Pariser Weltausstellung 00; D. Gemälde v. A. Böcklin i. d. Schackgallerie zu Münch. 02.

Seidel, Robert, PA., VB., ✉, ♆, ✉, Sozialwiss., ♛, Reallehr. Zürich IV, Universitätsstr. 21. (Kirchberg 23/11 50.) **W**: Staatl. Getreidehandel 79; Arbeitsunterricht 85; Friedrich der Große 85; Sozialpädagog. Streiflichter 86; Industrial Instruction 87; Aus Kampfgewühl u. Einsamkeit, G. 95; D. Handarbeit, d. Grund- u. Eckstein der harmon. Bildung u. Erziehung 01.

Seidelmeyer, Louis, PA., ✉, /, Red. Leipzig-Reudnitz, Hohenzollernstr. 4. (Kaltwasser, Kreis Lüben 30/7 60.)

Seidenberger, Jean, (k.), ♛, Dr. phil., GP. Friedberg, Hessen, Bismarckstr. 21. (Mainz 16/2 60.) **W**: Grundlinien idealer Weltanschauung 02.

Seidenzahl, Carl, PA., Politik, ⁂, /, ◉, Red. Bremen, Borkumstr. 37. (ebda 5/5 72.)

[burg, Grimm 8.

Seiderer, Jos., PA., ⚓, Chefred. Ham-

Seidl, Arthur, PA., Dr. phil., Musik, Kritik, ⁂, München-Solln II, Sohnkestr. 135 I. (ebda 8/6 63.) **W**: Vom Musikal.-Erhabenen 87; Z. Gesch. d. Erhabenheitsbegriffes seit Kant 89; Hat Rich. Wagner eine Schule hinterlassen? 92; R. Strauß (mit W. Klatte) 96; Was ist modern? 00; Mod. Geist in der deutschen Tonkunst 00; Wagneriana I—III 01; Kunst u. Kultur 02; Moderne Dirigenten 02. **H**: Fr. Nietzsches Schriften u. Briefe 99/00.

Seidler, Gust., Staatswiss., Dr. jur., o. UP. Wien XIX, Hasenauerstr. 53. (Lipnik bei Biala 3/5 58.) **W**: Staatsrechnungshof Oesterr. 83; Budget u. Budgetrecht 85; Leitfaden der Staatsverrechn. 86 II, 5. A. 00; Lehrb. d. österr. Staatsverrechng 88, 5. A. 03; Immunität d. Mitgl. d. Vertretungskörper 91; Studien zur Gesch. und Dogmatik des österr. Staatsrechtes 94; Zur Lehre vom Gewohnheitsrecht auf d. Geb. des östr. Staats- u. Verw.-Rechts 98.

Seidler (auch Seydler), Rich. Osk., ✉, ✉, ⚔, Dr. phil., Prf. a. D., **H**: d. „Dtsch. Offi-

zierzeitung". Berlin NO, Gollnowstr. 3. (Charlottenburg 2/2 36.) V: D. Manen Schillers 59; Mittel der Kindergarten-Erziehung 67; Wesen d. Kindergart. 68; Hilfsbuch f. d. Assistenten-Prüfung b. Magistrat z. Berlin 02.

Seifert, Uso, /, Musikreferent, Lehr. a. kgl. Konservatorium u. Organist. Dresden, Amalienstr. 21. (Römhild, Thüring. 9/2 52.) V: Klavierschule 86, 10. A. 02. **Neubearb.**: Krüger, Volksklavierschule 92, u. A. 00.

Seiffert, Karl, Musik, Semin.-Musiklehrer, Opern- u. Concertref. der „Bremer Nachr.". Bremen, Cellerstr. 32. (ebda 24/4 56.) V: Ergebnisse der Harmonielehre 98; Lortzings Waffenschmied, erläut. 01; dto. Beiden Schützen, Wildschütz 01.

Seiffert, Max, Musik, Dr. phil. Berlin W, Göbenstr. 28. (Beeskow 9/2 68.) H: Gesamtausg. d. musik. Werke J. P. Sweelincks 94 ff.; Gesch. d. Klaviermusik I 99.

Seiler, Friedr., deut. u. klass. Ψ, Jugendschr., Reiseskizz., /, Dr. phil., GP. Wernigerode, Oberpfarrkirchhof 3. (Polkritz 27/7 51.) V: resp. H: Ruodlieb, der älteste Roman des MA. 82; Der schwarze Erdteil u. s. Erforscher 87, 5. A. 90; Der lat. Primaneraufsatz u. die Lehrpläne von 82 90; Heimat der Indogermanen 94; Die Entwicklg der dtschen Kultur im Spiegel des dent. Lehnworts 95/00 II; Tacitus Germania und Agricola 95; Schillers Demetrius 97; Athen u. s. Denkmäler 97; Reise durch den Peloponnes 97; G. Freytag 98; Allerlei Fahrten 99; Auf alt. Kriegspfaden vor Paris 01; Der Gegenwartswert der Hamburgischen Dramaturgie 01; D. Oberlehrer 02. **Ue**: Tacitus Germ. 97.

Seiler, Lisa, s. Sophie Lesser.

Seiling, Max, ⁂, k. r. HofR. u. Prof. a. D. München-Pasing. (Mittenwald 29/3 52.) V: Perlen der pessimist. Weltanschauung 86; Mainländer 88; Flürscheims Vorschlag zur Lösung der soz. Frage 89; Regeneration des Menschengeschlechts 93; Meine Erfahrungen auf dem Gebiete des Spiritismus 98; E. Haeckel u. der Spiritismus 00; Pessimistische Weisheitskörner 01; Goethe u. der Okkultismus 01.

Seiller, Alfred Frhr. v., DOeSchG., PA., Hof- u. Gerichtsadvokat. Wien I, Dorotheergasse 7. ()

Seipp, H., 🏛, ⚒, A, ⚙, Baustoffkde u. Baustatik, Baugewerkschul-Unterr.; Dr. phil., Ing., Prf. u. komm. Dir. d. Kgl. Baugewerkschule Höxter. (8/3 54.) V: s. 1902, S. 1338. ()

Seippel, Max, ⚒, /, Erzähl., Kfm. Bochum. (Langendreer 14/6 50.) V: Maiabendfest in Bochum 81; Gudula v. Hardenberg, R. 91; Bochum einst u. jetzt 01.

Seis, Eduard (Pf. Friedr. Otis, Ed. Knoll), DOeSchG., ⊙, Kultur♛, Topogr., Kais. Rat, Kustos d. Stadtbibl. u. d. histor. Museums. Wien XVIII, Schulgasse 2. (ebda 28/12 42.) V: Abgrund, R. 68; Führ. dch Wien 73/82; Humoristica, Dialoge 2c. aus d. Zeit d. 2. Türkenbelagerg 83; Tristan u. Isolde, Tr. 97. **MitV**: Kataloge d. hist. Ausstellg v. Wien 73, d. hist. Museum d. Stadt Wien 88 u. 90; Führer dch d. Ausstell. im N. Rathause z. Feier des 100. Geburtstages F. Grillparzers 91; Theatergeschichtl. Ausstellg der Stadt Wien 92.

Seisenberger, Mich., (k.), ✝, D., geistl. Rat, LycealPr. Freising, Bay., Domberg 958. (Eberspoint 17/11 32.) V: Auferstehung d. Fleisches 68; Jeremias' Klagelieder 72; Schöpfungsbericht 81; Lehrbuch der kath. Relig. f. Lehrerbildgs-Anstalten u. Realschulen 94 (anon.), 4. A. 01; Kleinere, mittlere 00 u. größere Bibl. Gesch. (anon.) 02; Komment. zu Esdr., Neh. u. Esther 01.

Seitz, Frau Anna, geb. Seitz (Pf. A. Heyl), VB., Roman, Privatière. München, Gabelsbergerstr. 51 II. (Worms 13/4 35.)

Seitz, Anton, (k.), spekul. ✝, ⁂, Dr. theol. et phil., UDoz. Würzburg. (Windsheim 27/5 69.) V: D. Apologie d. Christentums bei d. Griechen d. 4. u. 5. Jahrh. in hist.-systemat. Darstellg 95; Die Willensfreiheit in d. Philos. d. Chr. Aug. Crusius gegenüb. d. Leibniz Wolffschen Determinismus 99; Willensfreiheit u. mod. psycholog. Determinismus 02; D. Heilsnotwendigkeit d. Kirche nach d. altchristl. Litt. bis zur Zeit des hl. Augustinus 03. *

Seitz, Jakob Jos., ASV., DOeSchG., (k.), ⊙, /, Journalist. Grein, DOe. 21. (Wien 5/1 40.) V: Tausender und Guldenzettel; Hölle auf Erden (mit Jos. Wimmer); Wiener Bürgerstochter; Berlin wie es liebt u. lebt; D. eis. Jungfrau; Linzer-Drahrer, d. 7. Gebot (mit G. A. Nadler); Kinderkom.; Knecht Rupprecht; Cirillus Nadelbüchsel; Peter Zapfl und Fitzliputzli; Rattenfänger von Hameln; Lustige Wiener Kinder.

Seitz, Johs, innere ✗, Dr. med., UDoz. Zürich-Hottingen, Plattenstr. 86. (St. Gallen 5/1 45.) V: Meningitis tuberculosa 74; Ueberanstrengung des Herzens 75.

Seitzinger, Adelb. Emil, Nov., /, ⚒, Prokurist d. Sächs. Bank. Zittau, Bahnhofstr. 14. (Suhl 12/10 66.) V: Höhen und Tiefen des Lebens, novell. Skizzen 87; Erfurt und die Musen 92.

Seiwert, Jakob, (k.), Politik, ✉, /, Theater, Musik, Chefred. der „Augsburger Postztg". Augsburg, Gesundbrunnenstr. 5/I. (Merxheim 11/5 66.) V: Die St. Josephskirche in St. Ingbert 93. ()

Seke, B., s. Karl Joh. Beseke.

Selbach, Ernst Adolf, Journalistik, Red. d. „Gladbacher Ztg." u. d. Monatsschrift „Westdeutsche Textil- u. Masch.-Industrie".

M.-Gladbach, Kaiserstr. 104. (Barmen 13/11 71.) V: Kirmestrubel 90; Jugendklänge 91; Der Einjährige muß bleiben 93.

Selbitz, Heinr. v., s. Heinr. Barnickel.

Selbst, Fr. Jos., (k.), ✝, Kirchenmusik, D., Domkapitular. Mainz. (Mühlheim a. M. 26/10 52.) V: Kathol. Kirchengesang beim hl. Meßopfer 80, 2. A. 90; Kirche Christi nach d. Weissagung d. Propheten 83; Abriß der Mainzer Kirchengesch. 92; Officium divinum 98; Bischof Colmers Predigten üb. d. Lesen d. hl. Schrift u. über d. Lesen schlechter Bücher 02; Jos. Ludw. Colmer, Bisch. v. Mainz 02; Festschr. z. 50jähr. Jub. d. St. Mariensch. z. Mainz 02.

Seler, Frau Cäcilie, Skizzen. Berlin-Steglitz, Kaiser Wilhelmstr. 3. V: Auf alt. Wegen bch Mexiko u. Guatemala 00. ()

Seler, Eduard, Dr. phil., ao. UP. Berlin-Steglitz, Kaiser Wilhelmstr. 3. V: Conjugationssystem der Maya-Sprachen 87; Reisebriefe aus Mexiko 89; Altmexik. Studien 90/99 II; Die mexikan. Bilderhandschr. Alex. v. Humboldts in der Kgl. Bibl. zu Berlin 93; Wandmalereien der Paläste von Mitla 95; Das Tonalamatl der Aubinschen Sammlung 00; Codex Fejérváry-Maier 01; Die alten Ansiedelungen von Chaculá im Distrikte Nenton des Depart. Huehuetenango der Republik Guatemala 01. ()

Selhorst, Frau Maria (Pf. M. Derichs). Hannover. (Cöln 7/2 46.)

Seliger, Paul, klass. Ψ, Kritik, /, O. Leipzig-Gautzsch, Villenkolonie. (Lauban 29/8 53.) V: Francesca von Rimini 92; D. 1. Mai 95. ()

Seligmann, Berthold u. Julius, Red. d. „Karlsbader Zeitung" u. d. „Karlsbad. Herald". Karlsbad. V: (Berth. S.) Im Fluge durch Spanien 96; (Julius S.) Ein Ausflug nach Amerika 02.

Seligsohn, Felix, ✠, Dr. phil., RA. Berlin SW, Blücherstr. 5 II. ()

Sell, Karl, ✝, D., Dr. phil., o. UP. Bonn, Thomastr. 2. (Gießen 29/11 45.) V: Christent. gegenüb. d. Angriffen v. Strauß 77; Rafael u. Dürer als relig. Maler 81; Aus Relig. u. Kirchengesch. 80; Vom alten Christentume 81; Die drei Glaubensartik. 84; Alice, Großherz. v. Hessen (anon.) 83; D. gesch. Entwicklg d. Kirche i. 19. Jahrh. 87; Gedächtnisrede auf Kaiser Wilh. 88; Aus der Gesch. d. Christent. 88, 2. A. 95; D. christl. Laienthätigkeit i. Reiche Gottes 88; D. dtschn Volkes Trauer u. Trost (Kaiser Friedr.) 88; Wenn ich schwach bin, so bin ich stark 89; Irenäus, die christlichen Feste 89 (pseud.); Aussicht d. ev. Kirche in d. Gegenwart 90; Mitarbeit d. ev. Kirche an d. soz. Reform 90; Abschiedspredigt 91; Ph. Melanchthon, der Lehrmeister d. protest. Deutschl. 97; Ph. Melanchthon u. d. deutsche Reformation bis 1531; Die Entwickelung d. kath. Kirche i. 19. Jahrh. 98; Luthers Einfluß auf die pol. Gesch. Dtschlds 99; Goethes Stellg z. Relig. u. Christent. 99; Goethe u. d. deut. Nation 99; Zukunftsaufgabe d. deut. Protestantismus i. neuen Jahrh. 00; Verlust u. Gewinn des Protestantism. an d. Jahrhundertwende 00.

Sell, Frl. Lulu v. (Pf. Marg. Treu), ✠. Schwerin, M., Annastr. 7. (ebda 24/6 46.) V: Glockenblumen, G. 77; Glockenblumen, n. Strauß 81; Was die Schwalben sangen, Erz. 79; Strauß v. d. Heide, G. 90; Das Hospiz zu Müritz; Gedenket d. kranken Kinder d. Armen; Erlebnisse zweier Knaben i. fernen Westen 02. Ue: a. d. Engl.: Die alte Geschichte 90, 3. A.

Sell, Frl. Sophie Charlotte v., Nov., Ψ, O. Berlin W, Luitpoldstr. 37. (Schwerin 25/12 64.) V: Fannys Tagebuch, Erz. f. junge Mädch. 94; Der Wandrer, G. 98; D. Glocke v. Helfenstein, Weihnachtsmär 00.

Sellin, Ernst, ✝, hebr. Sprache, D. u. Dr. phil., o. Prof. a. d. evang.-theol. Fakultät. Wien I, Canovagasse 5. V: D. verbal-nominale Doppelnatur der hebr. Partizipien u. Infinitive 89; De origine carmin. etc. 92; Beitr. z. israelit. u. jüdisch. Relig.-Gesch. 96/97 II; Serubbabel 98; Studien zur Entstehungsgesch. d. jüdisch. Gem. nach dem babylon. Exil 01 II. ()

Selling, Edu., ⅄, Zahlenlehre, Versich.-Wesen, Dr. phil., ao. UP. Würzburg, Maistr. 4. (Ansbach 5/11 34.) V: Untersuchung der Leistungsfähigkeit des Pensionsfonds für techn. Lehrer in OBay. 79; desgl. d. allg. Unterstützgs-Vereins f. die Hinterlass. d. k. bayr. Staatsdiener 80; Neue Rechenmaschine 87.

Sello, Georg, ♛, Dr. jur., Archiv R. u. Vorst. d. G Haus- u. Centralarchivs. Oldenburg i. Großh. (Potsdam 20/8 50.) V: Lehnin, Beiträge z. Gesch. von Kloster u. Amt 81; Siegel der Alt- und Neustadt Brandenburg 86; Markgraf Otto III. von Brandenburg 87; Potsdam u. Sanssouci 88; Beiträge z. Gesch. d. Landes Würden 91; Denkmalschutz im Herzogt. Oldenburg 93; Uebersicht üb. die bisher beschriebenen und aufgenommenen Steindenkmäler im Herzogt. Oldenburg 95; Cisterzienserkloster Hude bei Oldenburg 95; Saterlands ältere Gesch. u. Verfassg 96; Histor. Wanderung durch die Stadt Oldenburg 96; Des David Fabricius Karte v. Ostfriesland u. andere Fabriciana des Oldenburg. Archivs 96; Studien z. Gesch. von Oestringen u. Rüstringen 98; Geschichtsquellen des burg- u. schloßgesessenen Geschlechts von Borcke bis 1400 01; Nach 25 Jahren 01; Der Roland zu Bremen 02; Der Jadebusen 03.

Selmyr, Ingo, s. Georg Sedelmayr.

Selten, Fritz, O. Berlin N, Schlegel-

Es bittet um Einsendung

von

gehaltvollen, spannenden Romanen, kurzen, ethischen Plaudereien, Reise-Novellen und **Humoresken, Theaterberichten** sowie von **populär gehaltenen Artikeln aus allen Gebieten des Wissens**

eutschlands verbreitetste Frauenzeitung

. Vobach & Co.
erlagsbuchhandlung
lin · Leipzig

Die Redaktion
Berlin N 4, Chausseestrasse 39.

Stets willkommen sind uns gute Romane

zum Abdruck in
„Vobachs illustrierte Roman-Bibliothek“

Besonders hervorragende Arbeiten erscheinen in unserer

„Auswahl von Werken zeitgenössischer Schriftsteller“.

Wir brauchen jährlich allein zwölf größere Romane für

W. Vobach & Co
Verlagsbuchhandlung
Berlin · Leipzig

Die Redaktion
Berlin N 4, Chausseestr. 39

str. 10 und Hirschberg i. Riesengeb. (Schweidnitz 4/9 75.) V: Max, Sch. 01; D. Fiedler-Bauer, BauernTr. 01. ()

Seltmann, Carl, (k.), ✝, D., Domkapitul. Breslau, Domstr. 1. (Neustadt OS. 2/4 42.) V: Angelus Silesius u. seine Mystik 96. H: Chrysostomus, De sacerdotio libri sex. 87. Uc: Savonarola: Triumph des Kreuzes 98.

Seltz, Thomas (Pf. Marguerite Réady, Severin Stezl, Paul Lainé), (k.), Opernkritik, Red. am „Elsässer". Straßburg i. E., Fasanengasse 2. (Artolsheim 22/12 72.)

Selzer, Isidor, CP., Red. d. „Oesterr. Volks-Ztg." Wien II, Kl. Pfarrgasse 14. (Czernowitz 48.) ()

Sembratowycz, Roman (Pf. Roman Wysowski), ASV., Publicist, ♛, Statistik, Politik. Wien XVIII/1, Lazzaristengasse 36. (Manastyrec 6/7 75.) V: Almanach Sicz 98.

Sembritzki, Johs., ♛, /, Apotheker. Memel, Grüne St. 4. (Marggrabowa 10/1 56.) V: D. Reise d. Vergerius nach Polen 1556/57 90; Die poln. Reformirten u. Unitarier i. Preuß. 93; Gesch. d. Stadt Memel 00; Memel i. 19. Jahrh., Jub.-Festschr. 02. H: Frischbier, 100 ostpreuß. Volkslied. 93.

Semerau, Alfred, ✍, Litt., ✆, Roman, Nov., Dr. phil., Theaterkritiker d. „Leipz. Ztg." Charlottenburg, Kantstr. 160. (Bromberg 14/5 74.)

Semmig, Frl. Bertha, Nov., ♆, städt. Lehrerin. Dresden, Reinhardstr. 9 II. (Orléans 16/5 67.) V: Ged. 97; Enzio, lyr. Ep. 01.

Semper, Hans H., Kunst♛, Dr. phil., o. UP. Innsbruck, Wilten, Haspingerstr. 2 p. (Dresden 12/3 45.) V: Uebersicht d. Gesch. d. tosc. Skulptur 69; Vorläufer Donatellos 70; Donatello, s. Zeit u. Schule 75 II, dto Leben u. Wke 87. H: Verocchio, Bramante, Brunellesco (m. Dohme); Kunst und Künstler (mit dems.); Hervorragende Bildhauerarch. d. Renaiss. (m. Barth) 72; Carpi 80; Gottfr. Semper 80; Architecture autrichienne 86; Wandgemälde und Maler des Brixner Kreuzganges 87; Brixner Malerschulen d. 15. u. 16. Jahrh. u. ihr Verh. zu M. Pacher 91; D. k. k. Hofmuseum u. G. Semper 92; Wanderungen u. Kunststudien in Tirol 94; Die Slg altirol. Tafelbilder i. erzbisch. Klerikalsemin. zu Freising 96. ()

Semper idem, s. Heinr. Foerster.

Semrau, Max, Kunst♛, Dr. phil., Prof., UDoz. Breslau, Kronprinzenstr. 44 II. (ebda 7/5 59.) ()

Senator, Hermann, ✗, Dr. med., o. Hon.UP., GMed.R., Dir. d. 3. medizin. Klinik u. d. UPoliklinik. Berlin NW, Bauhofstr. 7. (Gnesen 6/12 34.) V: Fieberhafter Prozeß u. s. Behandlg 73; Krankh. d. Bewegungsapparates 75, 2. A. 79; Albuminurie 82, 2. A. 90; Erkrankungen d. Nieren 95/96. ()

Senckel, Ernst, ✠, ev. Pfr. Hohenwalde b. Müllrose. (Mertensdorf 7/3 36.) V: Amtl. Synodalberichte 69; Leib u. Geist 70; Aus d. Bach, Ged. 72; Schulsparkassen 76, 1. Denkschrift 78; C. G. Schüttge 78; Berichte d. deut. Vereins f. Jugendsparkassen 80/01; Seid sparsam! 80, 6. A. 00; Jugend- u. Schulsparkassen, 2. Denkschrift 82; Ueb. Erziehung zur Sparsamkeit 82; Fortschritte d. J.- u. Sch. 83; Sparkassenreform 84; Wunderb. Gebetserhörungen 87, 2. A. 94; Schul-, Jugend- u. Pfennigsparkasse in einfachster Gestalt 88; Einrichtgen der dtschen Schul- u. Jugendspark. 93; Z. ges. Regelg u. Verwaltg d. Schulspark. 94; Normalstatuten f. kleinere u. größ. Schulspark., 2. A. 00; D. Schul- u. Jugendsparkassen, 3. Denkschr., zugl. 14. Bericht (Die Statistik bearb. v. Dr. Zickerow) 01.

Senden, Hans, s. Bertha Liane Möller.

Senestrey, Karl Ignatius, (k.), ✝, ✠, D., Dr. phil., Bischof. Regensburg. (Bärnau 13/7 18.) V: D. kirchl. Freih. 67; Gesetzentwurf üb. d. Volksschulwes. 67. ()

Senfelder, Leop., Hydrotherap. u. ♛d. ✗, Dr. med. Wien I, Seilergasse 15. (25/9 64.) V: Anathema esto! E. Beitr. z. Kneippbewegung 93; D. hippokrat. Lehre von d. Ausscheidgen 96; Die hippokrat. Psychro- u. Thermotherapie 97; Kurze Behandlung d. Infektionskrankh. für den Gebrauch d. Seelsorger 98; Kaiser Max. II. letzte Lebensjahre u. Tod 98; Die ältesten Pesttractate der Wiener Schule 98; Das u. ö. Sanitätswesen im 16. u. 17. Jahrh. 99.

Senff, Otto, ✍, Kaufm. Berlin SW, Gneisenaustr. 107 II. (Bonn 25/10 23.) V: Kleine Blumen, kleine Blätter 88. ()

Senger, Karl Theodor (Pf. Th. v. Bamsdorff), /, ♆, ✍, /-Red. d. „Nordbayr. Zeitg." Nürnberg, Vestnertorgraben 37 p.

Senhofer, Carl, Pharm., Dr., o. UP. Innsbruck, Museumsstr. 2. (27/9 41.) V: s. 1902, S. 1343. ()

Sepp, Bernh., (k.), ♛, Dr. phil. Regensburg. (Coblenz 3/9 53.) V: (mit Dr. J. N. Sepp) Felsenkuppel e. Justitian. Sophienkirche 82; Zeußsche Hypothese üb. d. Herkunft d. Bayern 82; Wanderg d. Cymbern u. Teutonen 82; Tagebuch d. M. Stuart 82/83; M. Stuart u. ihre Ankläger 84; D. Kassettenbriefe M. Stuarts 84; Incerti auctoris liber de origine gentis Romanae 79/85; Rücklaß der M. Stuart 85; M. Stuarts Briefwechsel mit A. Babington 86; Prozeß gegen M. Stuart 86; Originaltext der Kassettenbriefe d. M. Stuart 88; Arbeonis ep. Fris. vita s. Emmerammi authent. 89; Vita S. Hrodberti authent. 91; Vita SS. Marini et Anniani 92; Auth. Portr. d. M. Stuart 93; Paul u. Gebhard,

Gründer von St. Maug in Stadtamhof b. Regensburg 94; D. Berechngen d. Todesjahrs d. hl. Rupert 96: D. bayr. Herzöge aus d. Geschlecht d. Agilulfinger 97; Zur Florianslegende 99; Ueber d. Alter d. Florianskultes 00/01; Aelteste Gesch. v. Aktötting 01; 19jähr. Mond-Cyklus d. MA. 02.

Sepp, P. Bonif. (Pf. Spiritus Lenis), (k.), OSB., Lat. Spr., **Ue**: LGrI, GP. Augsburg, Stephanspl. E. 135. (ebda $^{14}/_{5}$ 39.) **V**: s. 1901, S. 1333. ()

Sepp, Joh. Nepom. (Pf. Sepp v. Laßberg, Amort d. Jüngere), ♛, Kirchen♛, Reisewke, ♆, Dr. phil., UP. a. D. München, Schönfeldstr. 1. (Tölz $^{7}/_{8}$ 16.) **V**: Leben Christi (wider D. Strauß) 43|46, 2. A. 53|62; La vie de N. S. J.-Christ. 54, Tom. III, 2. A. 61; Heident. u. s. Bedeutg s. d. Christent. 53 III; Beitrag zur Gesch. d. Bayeroberlandes 54; Wiss. Zurechtsetzung über Controverspunkte i. Leb. Christi 56; Markos Botzaris, Tr. 60; Jerus. u. d. hl. Land 63 II, 2. A. 73/76; Thaten u. Lehren Jesu 64; Bayern u. d. neue Aera 65; J. Christ. (wider Renan) 66 II; Gesch. d. Apostel, 2. A. 76; Denkschrift in Sachen m. Quiesszierung 67; N. architekton. Studien 67; N. Rathausbau zu München 68; Lud. Augustus, König v. Bay. 69; Kirchl. Reformentwürfe, Vorlage an das Vatikan. Conzil 70, 2. A.; D. Hebräer-Evangelium 70; Deutschl. u. d. Vatikan 71, 2. A. 78; Kriegsthaten d. Isarwinkler 74; Altbayr. Sagenschatz 76; Görres u. s. Zeitgenossen 77, 2. A. u. d. T.: Geisteshelden 79; Staats- u. Kirchenzustände in Süddeutschl. 78; Ursprung d. Glasmalerei 78; Meerfahrt nach Tyrus 79; Kais. Friedr. Barbarossas Tod u. Grab 79; Bibl. u. profane Wunderthäter 80; Bayerstamm u. s. Ausbreitung, 2. A. 82; Felsenkuppel in Jerusalem, eine Justinianische Sophienkirche (m. B. Sepp) 82; Jägerwirt u. Sendlingerschlacht 82, 3. A. 03; Bay. Bauernkrieg 84; D. göttl. Tragödie, Passionsdrama 85; Kaspar v. Winzer 87; Verunzierg d. Köln. Doms durch fabrikmäß. Portalornamente; Gotik u. Renaissance 89; D. Urbewohner Altbay. 90; Krit. Beiträge z. Leben Jesu u. z. neuest. Topogr. v. Palästina 90; Religion d. alt. Dtschen u. ihr Fortbestand in Volkssagen 2c. 90; Intern. Hochzeits-, Tauf- u. Totengebräuche 91; A. Dürers Holzschnitte zu Joh. Offenbarg 93; Denkwürdigkeit. a. d. Bayeroberlande 92|94 II; Religionsgesch. von Oberbayern 94; Hochwichtige Entdeckgen auf d. II. Palästinafahrt nebst Ankauf v. Kapharnaum (Kasr Minieh) 95 II; Kriegslied. 95; Slavenkolonien in Altbayr. v. kriegsgef. Wenden 97; Deutschland einst u. jetzt; Der Schmied v. Kochel, Dr. 98; Sepp u. Hennberg, Leben Jesu, 4. A. 02.

Seraphim, Ernst, ♛, ✉, /, Dr. phil., Red. d. „Düna-Ztg." Riga, Herderplatz 1. (Mitau $^{11.23}/_{7}$ 62.) **V**: Aus Kurlands herzogl. Zeit 92; Aus d. kurländ. Vergangenheit 93; Gesch. Liv-, Esth- u. Kurlands (mit A. Seraphim) I 95, 2. A. 97, II 96; Malerische Ansichten v. Liv-, Esth- u. Kurland 01; Im neuen Jahrh. Balt. Rück- u. Ausblicke 01. **H**: Bibl. livl. Gesch. 97|02 III.

Sering, Max, ✉, Dr. rer. polit., o. Prf. der U. und landw. Hochschule. Berlin-Wilmersdorf, Uhlandstr. 79|80. (Barby $^{18}/_{1}$ 57.) **V**: Gesch. d. preuß.-deutsch. Eisenzölle 82; Landwirtsch. Konkurrenz Nordamerikas 87; Arbeiter-Ausschüsse in der dtschen Indust. 90; Innere Kolonisat. im östl. Deutschl. 92; Arbeiterfrage u. Kolonisation 92; Sinken der Getreidepreise 94; Vererbung d. ländl. Grundbesitzes im Kgr. Preußen 97|00.

Sermage, Richard Graf (Pf. Otto Bernhard), Roman, ☉, Priv. Graz, Brokmangasse 67. (Budapest 51.) **V**: D. Verlassenen, R. 89, 2. A. 90; Gesetz u. Ehre 93; Ein Kuß 96; D. goldene Zeitalter 96. ()

Sermes, Frl. Carla, (k.), ☉, Schulvorsteherin. Hildesheim. (Lingen $^{13}/_{3}$ 51.) **V**: Muttersegen 90; Notburga, Rel. Sch. 93; Geburtstagsscherz 93; Excelsior, Festsp. 94; Dorothea, Dr. 96; Frieden, Dr. 96.

Sernau, Robert, ✉, Dr. phil., Gen.-Dir. d. deutschen Privat-Beamt.-Vereins, Red. d. „Privat-Beamten-Zeitg". Magdeburg, Adelheidring 21. ($^{20}/_{3}$ 56.) **V**: Ueber die italien. Nat.-Oekonomen d. 17 u. 18. Jahrh.; Deutsche Auswanderung. ()

Servaes, Franz, Kunst♛, /, Dr. phil., Kunstkritiker der „N. Fr. Presse". Wien XIII, Linzerstr. 464. (Cöln a. Rh. $^{17}/_{6}$ 62.) **V**: Die Poetik Gottscheds u. d. Schweizer 87; Deutsche Lyrik 92; Berl. Kunstfrühling 93; Stickluft. Dr. 96; Goethe a. Ausg. d. Jahrhunderts 97; Gährungen. Aus dem Leben uns. Zeit, N. 98; Präludien, e. Essaybuch 99; Th. Fontane 00; Kleist, Biogr. 02; Giovanni Segantini. Mit 63 Kunstdrucktafeln 02; Die Karraborrier, N. 03; Max Klinger 03.

Servus, Herm., ∩, ♎, Dr. phil., TH.-SchDoz., OLehrer. Charlottenburg, Spandauerstr. 9. Halle a. S. $^{3}/_{6}$ 58.) **V**: s. 1901, S. 1335.

Serwas, Peter, ♆. Duisburg a. Rh. (Wehr $^{5}/_{3}$ 48.) **V**: Gesell. Lieder 91; Ju fröhl. Gesellsch. I, 2. A. 94, II 99; Hum. Postkartenverse 01; Des Glaubens Abgründe, Tr. 02.

Settegast, Franz, roman. Ψ, Dr. phil., ao. UP. Leipzig, Elsterstr. 39. (Proskau $^{30}/_{1}$ 52.) **V**: Hartmanns Iwein verglichen mit s. altfranz. Quelle 73. **Ue**: Hyst. de Jul. Cesar 81. ()

Settegast, Herm., Zootechnik, Betriebslehre, ✓, Freimaurerei, Dr. phil., Prf.,

GRegR. Berlin NW, Luisenplatz 2. (Königsberg, Preuß. 30/4 19.) V: Tierzucht 68, 5. A. 88 II; Landwirtsch. u. ihr Betrieb, 3. A. 86; D. Idealismus u. d. deut. Landw. 86; D. dtsche Viehzucht 90; Erlebtes u. Erstrebtes 92; D. dtsche Freimaurerei 92, 7. A. 93; Woher — Wohin? 95; Was d. deut. Freim. noch retten kann 96; Der deutsch. Freim. Gegenw. u. Zukunft 98. ( )

Seuberlich, Bernhard, PA., ✓, Musikkritik. Leipzig, Königstr. 13 II. (Sömmerda 10/11 36.) ( )

Seuberlich, Rudolf, ♆, Humor, Ue: R. Riga, Marstallstr. 3. (ebda 13/12 41.) V: Meine Muse, G. 78; Eine tolle Geschichte, Schw. 80; Wilder Garten, G. 82; Prinz wider Willen, Op.; Balt. Schnurren, G. 94; Compositionen ohne Noten, G. 96; Allerlei Schnurren 02. Ue: Nekrassow, Wer lebt glückl. in Rußl.? 88; Russ. Frauen 00.

Seuffert, Bernh., Germanist, Dr. phil., o. UP. Graz, Harrachgasse 1. (Würzburg 23/5 53.) H: Maler Müller 77; Legende von d. Pfalzgräfin Genovefa 77; Wielands Abderiten 78; Auszüge aus Briefen d. Prinzen August v. Gotha 93; Der Dichter des Oberon 00. H: Deut. Litt.-Denkmale d. 18. u. 19. Jahrh. 81/90; Vierteljahrschr. für Littgesch. 88/93; (m. K. Siegfried) Goethe, Noten z. westöstl. Divan 88; Pfeiffer, Klinger, Faust 90; Goethe, Gute Weiber 95; (m. A. E. Schönbach) Grazer Studien zur deut. Philologie 95 ff.; Goethe, die Leiden des j. Werther 99; Pomezny, Grazie und Grazien 00. ( )

Seuffert, Lothar, ⚖, Dr. jur., o. UP. München, Widenmayerstr. 7. (Würzburg 15/6 43.) V: Lehre von der Ratihabition der Rechtsgesch. 68; Autorrecht an litt. Erzeugnissen 74; ZPO. 77, 6. A. 94; Komment. z. ZPO. 79, 8. A. 01; Oblig.-Verträge 81; Gesch. u. Dogmatik d. deut. Konkursrechts 88; D. allg. Grundsätze d. Obligationenrechts im Entwurfe e. BGB. 89; Deut. Konkursprozeßrecht in Bindings Handbuch 99. ( )

Sewett, Arthur, s. Arthur Brausewetter.

Seyboth, Adolph, Dr. phil., Dir. des Hohenlohe-Museums. Straßburg i. E., Zabernring 32. (ebda 30/8 48.) V: Essai hist. sur l'organisation du service des incendies etc. 83; Costumes Strassbourgeois 80/81 II; Das alte Straßburg 90; Strassbourg hist. et pittoresque 94.

Seydlitz, Reinhard Frhr. v., PA., Roman, ✓, ◉, Red. d. „Monatsberichte üb. Kunst und Kunsthandel". Starnberg. (Berlin 20/10 50.) V: Rosa-Congreß, R. 91; Goldfliege 91; Orientfahrt d. Ritter A. v. Harff 90; Kastl vom Hollerbräu 93, 2. A. 95; In Licht u. Sonne 97; Pierres Ehe 00.

Seyerlen, Rud., ✝, ⁂, D., Dr. phil., o. UP. Jena, Johannisstr. 6. (Stuttgart 18/11 31.) V: Entstehung u. erste Schicksale der Christengem. in Rom 74; Festpredigt zur Sedanfeier 74; Bedeutung u. Aufgabe d. Predigt d. Gegenwart 76; F. Rohmers Wiss. v. Menschen 85 II; Rede z. Gedächtnis Kaisers Friedr. 88; F. Rohmers Leben und wissensch. Entwicklungsgang 92 II; Beziehgen zw. abendl. u. morgenl. Wiss. m. Rücksicht auf Salomon Ibn Gebirol 99. H: J. C. Bluntschli, Denkwürdiges 84 III. ( )

Seyfarth, Heinr. Otto Walther, ✝, ⁂, Dr. phil., Pastor am Centralgefängnis. Hamburg. (Zella St. Bl. 26/10 63.) V: Louis de la Forge u. s. Stellung im Occasionalismus 87; J. B. Bossuet, Monographie u. Predigten 93; Werberufe f. d. Arb. d. innern Mission 94; Hinter eisernen Gittern, Zuchthausstudien 97. Praktisch. Christentum 01.

Seyferth, Em., H: u. Verl. d. „Leipz. Ill. Schuhm.-Zeitg." Leipzig, Südstr. 30. (Großröhrsdorf i. S. 25/8 47.) V: Lehrbuch der prakt. Fußbekleidungskunst 81.

Seyffert-Klinger, Frau Anna (Pf. L. Hilliger, A. von Trystedt) Roman, Nov. Berlin W, Kirchbachstr. 4. V: Die Tochter des Kommerzienrats, R. 98; Ich will richten, R. 99.

Seyler, Gust. A., ♛, Heraldik, Geh. KanzleiR., Biblioth. i. Minist. f. Handel u. Gew. Berlin SW, Gneisenaustr. 99. (Willmars 19/3 46.) V: Gesch. der Heraldik 85/89; Gesch. der Siegel 94. ( )

Seyppel, C. M., Humor, ◉. Düsseldorf, Adlerstraße 77. (ebda 28/7 47.) V: s. 1901, S. 1337. ( )

Seyssel d'Aix, Camilla Gräfin von, (Pf. C. Cressieux), Roman, Priv. Graz, Grazbachgasse 46. V: Highlife, R. 72; Kunstreiter 73; Schein u. Wahrheit, R. 96. ( )

Seyth, Adyr, s. Ida Thies.

Sherwood, Clarence, Dr. phil. Berlin W, Eislebenerstr. 6. (Dresden 4/7 63.) V: s. 1902, S. 1347. ( )

Sicha, Anton, DDeSchG., Red. d. „Zeitschr. d. Allg. Oest. Apothek.-Ver." Wien IX/2, Spitalgasse 31.

Sicinius, s. Emerich Piwetz.

Sickel, Theod. Ritt. v., Paläogr., Dr. phil. u. jur., o. UP. u. Sekt.-Chef i. P. Meran, Tirol. (Aken 18/12 26.) V: Monum. graph. medii aevi, Schrifttafeln u. Texte 59/82; Beiträge zur Diplomatik 61 ff. IX; Acta regum et imperat. Karolinorum digesta et enarrata 67 II; Z. Gesch. d. Concils v. Trient 70 II; Kaiserurkunden in der Schweiz 77; Kaiserurkunden in Abb. (m. Sybel) 80 f.; Privil. Ottos I. für die röm. Kirche v. Jahre 962 83; Liber diurnus Roman. pontif. und Prolegomena I u. II zum L. d. 89; Die Urkunden d. deutschen Könige und Kaiser (Konrad I. bis Otto III.) 82/93 II; Di-

plomi imp. e reali delle cancellerie d'-Italia (Forts. m. Text von S. u. Cipolla) I 92; Röm. Berichte (über die Vatican. Akten d. Concils von Trient) 95|01 V.

Sickel, Wilhelm, Rechts♛, o. ö. UP. Straßburg i. Elsaß, Friedrichstr. 24. (Roßleben 6/11 47.) **V:** D. Bestrafung des Vertragsbruches 76; Gesch. der deutschen Staatsverfassung I 79. *

Sickenberger, Herm., (k.), ♛, ⁂, RLehr., Landt-Abg. München, Galeriestr. 22. (Weiherhammer, B. 11|5 51.) **V:** s. 1902, S. 1348. ()

Sickenberger, Joseph, (k.), Exegese u. Patristik, D., UDoz., Red. d. „Bibl. Zeitschr." München, Sternstr. 15 II. (Kempten 19|3 72.) **V:** Titus von Bostra, Studien z. dess. Lukashomilien 01; D. Lukaskatene d. Niketas von Herakleia 02.

Sickenberger, Fräul. Therese (Pf. Th. Singolt), ♆, Skizzen, **Ue:** FEI. München, Schubertstr. 5. (Weiherhammer 24|1 [53.) ()

Siddy, s. Siddy Pal.

Siebeck, Herm., ⁂, D.. o. UP., GHofR. Gießen, Wilhelmstr. 14. (Eisleben 28|9 42.) **V:** Untersuchgen z. Philos. d. Griechen 72, 2. A. 88; Wesen ästhet. Anschauung 75; Ueber Bewußtsein als Schranke d. Naturerkenntnis 79; Geschichte d. Psychologie 80; Wesen u. Zweck d. wissensch. Studiums 83; Lehrbuch d. Religionsphilosophie 93; Aristoteles 99, 2. A. 02; Goethe als Denker 02.

Siebengartner, Markus, (k.), ▮, kgl. GP. Regensburg, Bayern, Frühlingstr. 4. (Eben 9|6 67.) **V:** Schriften u. Einrichtungen z. Bildg d. Geistlichen (Bibl. d. kath. Pädagogik XIV) 02. *

Siebenlist, Aug., Aesth., Litt., ♛, ⁂, /, **Ue:** GLU, Dr. phil. Wien VIII, Auerspergstr. 5. (Karlburg 28|8 49.) **V:** Zwei Seelenanatomen 77; Schopenhauers Philos. d. Tragödie 80; Beitr. z. trag. Litt.-Gesch. 84; Madách, Des Menschen Tragödie, einführende Worte 92. **Ue:** Kossuth, Werke 81 f., III.

Siebenlist, Jos., DDeSchG., PA., CC., Journ., Sozialpol., ♛, **Ue:** UFSp. Wien VII, Kaiserstr. 6. (Preßburg 9|2 49.) **V:** Alt. Schwester, Vst.; Zwei vom Brettel, Vst. **Ue:** Madách, Tragödie d. Menschen. ()

Siebenmann, Friedr., Otologie, Laryngologie, Dr. med. u. chir., ao. UP. Basel, Bernoullistr. 8. (Uerkheim 22|5 52.) **V:** Fadenpilze Aspergillus und Eurotium 82; Schimmelmycosen des menschl. Ohres 87; Corrosionsanatomie d. knöch. Labyrinthes des menschl. Ohres 90; Die Blutgefäße im Labyrinthe des menschl. Ohres 94; Die centrale Acusticusbahn u. ihre Schädigung durch Geschwülste der Vierhügel 97; Anatomie d. Mittelohres u. d. Labyrinthes (in v. Barbelebens Handb. d. Anatomie) 98.

Sieberg, Josef, (k.), ♆, /. Mülheim a. Rh., Taubenstr. 15. (ebda 27|4 51.)

Siebert, Alfred, BP., Sport, Red. d. „Sportwelt". Berlin SW. Lindenstr. 94. (Potsdam 8|10 62.)

Siebert, Hermann, deutsche Kultur♛, Dr. phil. Bernburg (Anhalt), Parkstr. 7. (ebda 18|9 65.) **V:** Das Tanzwunder z. Kölbigk u. d. Bernburg. Heil'ge Christ 02. *

Siebert, Otto, ⁂, Dr. phil., Pastor. Fermersleben b. Magdeburg. (Magdeburg 4|7 69.) **V:** Die Metaphysik u. Ethik des Pseudodionysius Areopagita 94; Geschichte der neueren deutschen Philos. seit Hegel 98; Anthropologie und Religion in ihrem Verhältnis zu einander 02.

Siebert, Richard, ♛, Archivwiss., Dr. phil. Leipzig, Nostitzstr. 59. (Bernburg 20|7 60.) **V:** Untersuchgen üb. d. Nienburger Annalistik u. d. Autorschaft d. Annalista Saxo 96; Ueb. d. Feldrügegericht zu Meinsdorf 02; Kl. Abhdlgn u. Edit. zur Gesch. Anhalts i. M.-A. I 02; Register zu den Zerbster Schöffenbüchern 02. **H:** Das älteste Schöffenbuch d. Stadt Zerbst (1331 bis 1361) 00; Das zweite Schöffenbuch der Stadt bis z. Jahre 1400 00; Lehnbuch Graf Albrechts I. von Anhalt u. seiner Nachfolger (1307—1407) 00; Elf ungedr. Mönchen-Nienburger-Urkunden (1035-1361) 01.

Siebert, Rudolf, Statist., ▭, Soz.-Pol., Krit., Kult.♛ u. Volkskde, /. Frankfurt a. M.-Sachsenhausen, Gutzkowstr. 81 I. (Soborten i. Böhm. 14/6 70.)

Siebert, Theodor (Pf. Kallinikos, Th. S. Wirtimthal), athletische Sports, Theosophie, Gastwirt. Alsleben a. S. (Weißenfels a. S. 25|10 66.) **V:** Katechismus d. Athletik 98.

Siebertz, Paul, USch., (k.), Sozialpol., Chefred. d. „Bayr. Kurier". München. **H:** d. „Geschichtl., sozialpolit. und apologet. Nachschlagewerk". **V:** Geschichtl. Führer 99, 2. A. 00; Polit.-soziales Abc-Buch 00; Brotwucher? 01; Ringende Mächte, Dr. 01; Los v. Rom i. Lichte d. Gesch. 02.

Siebs, Theod., Germanist, Dr. phil., H: „Mitteilgen d. schles. Gesellsch. f. Volkskunde", o. UP. Breslau XIII, Hohenzollernstr. 53 II. (Bremen 26|8 62.) **V:** Altfries. Vokalismus 85; Assibilierg d. fries. Palatalen 87; Z. Gesch. engl.-fries. Sprache I 89; Gesch. d. fries. Sprache u. Litt. in Pauls Grundriß 90; Altfries. Gerichtsverf. (m. Heck) 94; Westfries. Studien 95; Gesch. der fries. Sprache, 2. A. 00; Flurnamen 95; Dtsche Bühnenaussprache 98, 2. A. 01; Sylter Lustspiele 98; Grundzüge der Bühnenaussprache 00.

Siecke, Frl. Hedwig (Pf. H. Lindendorf), Nov., Erz. Dresden, Lindenaustr. 37. (Rohrlack b. Wildberg 3|6 47.)

Sieczynski, Raoul, ♆, Hörer d. Rechte. Wien IV, Frankenberg 8. (ebda 23|2 79.) ()

Siedler, Frl. Johanna, Jugendschriften,

[illegible]. Berlin O 17, Beymestr. 6. (Neustettin 17/2 35.) V: Miranda, Erz. u. Nov. 60, 2. A. 62; Heideblum. 61, neubearb. 95; Epheuranken 62; Festblumen 70; Hist. of English Litt. 82, 8. A. 03; Sedan, Festsp. 80; Hänsel u. Gretel, Märchen-D. 83, 11. A. 93; Dtsche Jahr 84; Readings from the best English Authors 88; Schneekönigin, Märchen-D. 85, 4. A. 93; Bethlehem, D. 89; Deutsches Haus im gr. Kriege, Sedanfestsp. 90, 2. A. 95; Germanias Huldigung, D. 91, 2. A. 00; Königin Luise, D. 91; Seeröslein, D. 94; Gruß d. Städte, D. 94; Barbarossa u. sein Knappe, Sedanfestsp. 95; D. Kaisers Ahnfrau, D. 95; Unsr. Wilh., D. 96; Wilh. der Gr., D., 4. A. 97; D. Geigerlein, D. 98; D. Bremer Stadtmusikant, D. 98; D. heil. Nacht, D. 98; Frühling i. Winter, D. 99; Prinz Waldmeister, D. 00; Vom Kurhut b. z. Kaiserkrone, D. 00.

Siedmogrozka, Fräul. Henriette v., DSch. Berlin SW, Friedrichstr. 3. (Cüstrin.) V: s. 1902, S. 1350. ()

Sieffert, Friedr. Anton Emil, ✝, Dr. phil., o. UP. Bonn, Schumannstr. 10. (Königsberg 24/12 43.) V: s. 1901, S. 1340. ()

Siefken, Elimar, [illegible], Landwirt. Jade, Großh. Oldenburg. (ebda 4/2 70.) V: Ged. (in Poet. Flugbl.) ()

Sieg, Emil, indische Ψ, Dr. phil., U.-Doz. in Berlin. Charlottenburg, Knesebeckstr. 11. (Breitenteich 12/8 66.) V: Bharadvajasiksa 91/92; Sagenstoffe des Rigveda I 02.

Sieg, Friedr., s. Franz Siegfr. Kaiser.

Siegel, Anna, s. A. Löhn-S.

Siegel, Josef, (Ps. Geisel), (k.), Red. a. „Als. Kurier". Colmar i. Els., Stanislausstr. 11. (Lipsheim 25/10 72.) ()

Siegel, Maximil. Josef (Ps. Treuhoff), /, [illegible], Wanderlehr. d. Bundes d. Dtschen Südmährens. Znaim, Kalchergasse 14. (Harta i. B. 12/3 78.)

Siegemund, Richard, Nov., /, [illegible], [illegible], Dr. phil., Bürgersch.-Dir. Dresden, Niederwaldstr. 31 II. (Niederhermsdorf 21/8 63.) V: Märzveilchen, N. 85; Turmgut u. Försterhaus, Dorfgesch. 86; A. junger Kraft, Anthol. 87; A. H. Franckes Stellg z. weibl. Erziehg 89; Deutsch-nat. Volkskal. 92, 93, 94; Weihnachtsbuch f. deutsche Frauen u. Jungfrauen 93, 2. A. 95; Die individ. u. soz. Aufgabe der Erziehung u. die Pädagogik d. Sozialdemokratie 96; Aus Weimars Blütezeit, Erz. 96; E. deutsches Dichterleben, Erz. 97; A. der Jugendzeit 98; Formular- u. Wirtschaftsheft f. höhere u. nied. Mädchensch. 99; Land- u. Volksbild. a. d. Kgreiche Sachs. 99; Aus d. Tagen d. Glücks 01; Glockenblumen, Ges. Erz. 02.

Siegen, Karl, Litt. [illegible], Dr. phil., Prf. Leipzig, Schreberstr. 16. (Weimar 12/9 51.) V: Lorbeerkränze 71; Rosalinde, Dr. 72; Thür. Johannisfeier 78; H. v. Kleist u. d. zerbroch. Krug 79; Käthchen v. Heilbronn 90, 2. A. 00; D. Chronist 85; D. Redakteur 91. H: Kleist, ausgew. Dramen 78; Gottesminnelied 79; Sachs, Wittenberg. Nachtigall 83; H. v. Kleist, sämtl. Werke 95, 2. A. 00; Gaudy, poetische u. pros. Werke 96, 2. A. 00; Immermann, Oberhof 96, 2. A. 01; Chamisso, sämtl. Dchtgn 02.

Siegenfeld, Alfred Ritter **Anthony** v., [illegible], Heraldik u. Genealogie, k. u. k. Kämmerer, Concipist d. Haus-, Hof- u. Staatsarchivs, Rittm. d. k. ung. Landw. Wien IV, Gumpendorferstr. 55. (Graz 26/6 54.) V: Steiermärk. Wappenbuch von Zacharias Bartsch 1567 (mit Jos. v. Zahn) 93; Die Wappenbriefe u. Standeserhebungen des röm. Königs Ruprecht v. d. Pfalz 95; Innerösterreich. Rosensiegel 95; Das Landeswappen d. Steiermark (Forschungen zur Verfassungs- u. Verwaltungsgesch. der Steierm., 3. Bd.) 00. ()

Sieger, Robert, DDeSchG., [illegible], UDoz., Prf. a. d. Export-Akademie, Dr. phil., Red. d. „Geogr. Jahresber. über Oesterreich". Wien I, Wollzeile 12. (ebda 8/3 64.) V: D. Alpen 00. H: Zehden, Handelsgeogr. 9. A. 02.

Siegert, Geo, [illegible], Dr. phil., Prf. a. D. München, Gabelsbergerstr. 31. (Weißenohe 29/2 36.) V: s. 1902, S. 1351. ()

Siegert, Gustav, VB., pädagog. Pathol., Lehrer. Leipzig-Reudnitz, Münsterstr. 21. (Satzung 12/4 60.) V: s. 1902, S. 1351. ()

Siegfried, s. Siegfr. Löwy.

Siegfried, s. Max Schütte.

Siegfried, Karl, ✝, alttestamentl. Wissensch., D., Dr. phil., o. UP., G. Kirchen-R. Jena, Weimar-Geraer Bahnhofstr. 12. (Magdeburg 22/1 30.) V: Philo v. Alexandria a. Ausleger d. A. T. 75; Grammatik d. neuhebr. Spr. 84; (mit H. Gelzer): Eusebii canonum epitome ex Dionysii Telmaharensis chronico petita 81; (mit B. Stade) Hebr. Wörterbuch 93; Prediger und Hoheslied, übers. u. erkl. 98; Esra, Nehemia, Esther übers. und erkl. 01. H: (mit Seuffert) Goethe, Noten z. westöstl. Divan 89; The book of Job 93; Ue: C. Kayser, Buch v. d. Erkenntnis d. Wahrheit aus d. syr. Grundtext ins Dtsche 93.

Siegfried, R., VB., Wahlreform, Börsenwes., Effektenrecht. Königsberg i. Pr., franz. Schulplatz links. (Münster, W. 8/3 45.) V: D. Börse u. d. Börsengeschäfte 74, 6. A. 92; Die Rechte d. Aktionäre 84; Allg. Münz-, Maß- u. Gewichtstab., 2. A. 87; E. Votum z. Württ. Verf.-Ref. 98; Die Proportionalwahl, 2. A. 98; Ein Mahnwort zur Statistik der preuß. Landtagswahlen von 1898 99.

Siegfried, Walther, s. Karl Weiser.

Siegfried, Walther, Roman. Parten-

kirchen, Bay. (Zofingen, Schwz.) V: Tino Moralt, Künstler-R. 90; Fermont 93; Um der Heimat willen, R. 97; Gritli Brunnenmeister, R. 99; Ein Wohlthäter, R. 00.

Sieghart, Rudolph, CP., Dr. jur., U.-Doz., k. k. Ministerialsekretär am k. k. Ministerrats-Präsidium. Wien IX, Berggasse 22. V: Gesch. u. Statistik d. Zahlenlottos in Oesterreich 98; Die öffentlichen Glücksspiele 99. ( )

Sieglerschmidt, Hermann, ◍, ♆, Dr. phil., Prof. a. d. Haupt-Cadetten-Anstalt. Berlin-Großlichterfelde, Steinäckerstr. 26. (Wald b. Solingen 12/5 49.) V: D. Polar-Regionen, in Mitt. d. Geogr. Ges. Hamburg 80/81; Aus Licht u. Leben, G. 99.

Sieglin, W., Dr. phil., histor. ◍, o. ö. UP., Dir. d. Kgl. Seminars f. histor. Geogr. Berlin W, Kleiststr. 26. (Stuttgart 19/4 55.) V: Chronologie d. Belagerung von Sagunt 78; Fragm. d. L. Coelius Antipater 79; Karte der Entwicklung des röm. Reichs 85; Atlas Antiquus 93; Atlas zur Gesch. von Italien im Altert. 96; Schulatlas z. Gesch. d. Altertums 99. ( )

Siegmar, Jos., s. Jos. Dackweiler.

Siemon, Carl, ♁, /, Litt.♕, o. Lehrer a. d. höh. Mädchensch. Perleberg. (Wittbrietzen 14/12 67.)

Siems, August, Ballet, Pantomime, Hess. Hofballetmeist. Obernigk, Schles. (Breslau 26/11 46.) V: s. 1902, S. 1352. ( )

Sieper, Ernst, engl. Ψ, Dr. phil., U.-Doz. München. Ständ. Adr.: Krebsoge (Rheinland.). (30/8 63.) V: D. Gesch. von Soliman u. Perseda in der neueren Litt. 95/96; Les Echecs amourex 99. H: Lydgate, Reason and Sensuality 01.

Siepmann, Otto, mod. Sprachen und Litt., Clifton College. Clifton-Bristol, England, Percival House. (Waldbröl bei Cöln 9/5 61.) V: Engl. Schulausgaben v. Freytags Erhebung Preußens geg. Napoleon 1813 94; Daudets Tartarin de Tarascon 00; A Public School German Primer 96; Revised Edition 00; Primary French Course I. Germ. (Phonetic) 02; I. year 02; Wildenbruch, Das Edle Blut 02. H: Siepmanns French Series u. German Series.

Sierakowski, Carl v., Ψ, ✍, Milit. Humor., Tierschutz 2c. Berlin N, Müllerstr. 150. (Coblenz a. Rh. 8/5 45.) V: Erinnerungen eines Schwerverwundeten von 66; Reise durch Elsaß-Lothringen; Wolloch, Erz.; Milit. Humoresken 96. ( )

Sierk, Arthur, s. Phil. Kreis.

Sierke, Eug., PA., BP., Politik, dramaturg. Essay, Dr. phil., Chefred. d. „Braunsch. Landes-Z." Braunschweig, Campestr. 35. (Saalfeld, OPr. 2/9 55.) V: Lessing a. angeh. Dramatiker 69; Schwärmer u. Schwindler 74; Krit. Streifzüge 81. ( )

Sieß, Frau Anna, DSch., ♁, ♆, /, Apothekers Ww. Hamburg, Wandsbeckerchaussee 31. (Berlin 5/8 54.)

Sievers, Eduard, german. Ψ, Dr. phil., o. UP., GHofR. Leipzig-Gohlis, Pölitzstr. 26. (Lippoldsberg 25/11 50.) V: resp. H: Tatian 72, 2. A. 92; Hildebrandslied, Merseburger Zaubersprüche u. das fränk. Taufgelöbnis 72; Paradigmen z. dtschn Grammatik 74; Murbacher Hymnen 74; Heliand u. d. angelsächs. Genesis 75; Grundzüge d. Lautphysiol. 76, 2. A. u. d. T.: Grundzüge der Phonetik 81, 5. A. 01; Z. Accent- und Lautlehre der germ. Sprachen 78; Heliand 78; Althochd. Glossen (m. E. Steinmeyer) 79/98; Angelsächs. Grammatik, 3. A. 98; Proben e. metr. Herstellung d. Eddalieder 85; Tübinger Bruchstücke d. ält. Frostuthingslög 86; Oxforder Benediktinerregel 87; Altgerm. Metrik 93; Abriß der angelsächs. Gramm. 95, 2. A. 99; Zum angelsächs. Vocalismus 00; Metrische Studien I. Studien zur hebr. Metrik 01. H: A. v. Keller, Verz. altd. Hdschriften 90; Beitr. z. Gesch. d. dent. Sprache u. Litt. (mit Paul und Braune) 91 ff.

Sievers, Otto, s. Moritz Findling.

Sievers, Wilh., ◍, Dr. phil., ao. UP. Gießen, Marburgerstr. 14. (Hamburg 3/12 60.) V: Ueber die Abhängigkeit d. Konfessionsverteilg in Südwestdeutschld von den früheren Territorialgrenzen 93; Reise i. d. Sierra Nevada de S. Maria 87; Cordillere v. Merida 88; Venezuela 88; Afrika 91; Asien 92; Amerika 93; Australien 95; Zweite Reise in Venezuela 96. ( )

Sieverts, Detlev Heinr. Christ., Humor (platt- u. hochd.), Stadtkassier a. D. Burg auf Fehmarn. (Lütjenburg 25/5 33.)

Siewert, Franz, /, ✉, Dr. phil., Sekretär der Handelskammer. Lübeck. (Königsberg 3/8 59.) V: s. 1901, S. 1344. ( )

Sigfried, Gerhard, s. K. Weitbrecht.

Siking, Franz, Germanist, ♁, ♆, Roman. Mannheim H 8 III. V: s. 1902, S. 1354. ( )

Siklosy, Josef, /, Erz. Paris, 100 Avenue de Neuilly. (Pest 24/2 54.) V: Schiene und Rad, Skizzen 82; Eisenbahngeschichten 86; Genrebilder 89; Radfahrer- 93; Londoner- 95; N. Radlergeschichten 98; Auf Stahl- u. Eisenrad, Hum. 98; A. d. Leben e. Künstlers 02; A. d. französischen Süden 03.

Siladosi, s. Otto Hach.

Silberer, Viktor, DDeSchG., Sport, Aëronautik, Red. d. „Allgem. Sportztg." u. d. „Wiener Luftschifferztg.", Ldt. Abg. Wien I, St. Annahof. (ebda 23/10 46.) V: Sportbücher.

Silbergleit, Richard, ✉, AR., Red. d. „Berliner Finanz- u. Handelsztg." Berlin W. Bülowstr. 6 II. (Gleiwitz 29/6 52.)

V: Aus d. Eheleben e. Bischofs 84. ( )

Silbermann, Josef (Pf. J. Sabin), ✉, Dr. phil., Generalsekr., Red. d. „Mitteil. f. weibliche Angestellte". Berlin S., Wilmsstr. 12. (Trzebinia 22/2 63.) V: 12 Jahre dtsche Parteikämpfe (1881—1892), 92; D. Sprache d. Presse u. d. Parlaments 93; Frau im Handel u. Gewerbe (m. Jul. Meyer) 95; Kaufm. Unterrichtsanstalten für weibl. Angestellte 98; Für die freien Hilfskassen 01.

Silbernagl, Isidor, (k.), Kirchenrecht, Kirchen♛, D., Dr. phil., o. UP. München, Türkenstr. 40 I r. (Landshut 12/10 31.) V: Albrecht IV., d. Weise 57; Die Eidesentbindung nach d. kanon. Recht 60; Eherecht der griech. Kirche 92; Verf. u. gegenw. Bestand sämtl. Kirchen des Orients 65; Joh. Trithemius, 2. A. 85; Verfassg u. Verwaltg stl. Religionsgenossenschaften i. Bay., 4. A. 00; Buddhismus 91; Lehrb. d. kath. Kirchenrechts, 3. A. 95; D. kirchenpol. u. relig. Zustände im 19. Jahrh. 01. ( )

Silberstein, Leo, ⚷, Naturw., prakt. Arzt, dirig. Arzt d. Blankenhainer Heilanstalt für Hals- u. Brustkranke. Blankenhain, Thür. (Treptow 12/10 63.)

Silberstein, Leo (Pf. Leo Gilbert), BP., ⚙, wiss. /, Ingen. Charlottenburg, Kantstr. 122.

Silberstein, Ludw. (Pf. Ludw. Stein), ☉, Roman, /, Ue: R. Allenstein, Markt 7. (Frankfurt a. O. 17/3 63.) MitV: Fürstin Tarakanow, R. 86; Moskau in Flammen, R. 87; Schlinge d. Schicksals, Dr. 87; Fürsten d. Börse, R. 92. ( )

Silberstein, Michael, ✝, 🕮, ♛, Dr. phil., Rabbiner. Wiesbaden, Nicolasstr. 22. (Witzenhausen 21/11 34.) V: Gelegenheitspredigten 70; Friedensfeier 71; M. Mendelsohn 72; Sociale Frage und mosaische Gesetzgebung 73; Worte an der Bahre Berthold Auerbachs (Grabrede) 82; Das geistl. Amt ein Hirtenamt 84; Unsere Allianz 84; Ein Jünger M. Mendelsohns 86; D. Helden sind gefallen 88; Leitfad. f. d. israel. Religionsunterr. 89; G. Rießer 89; Einleitende Ideen zur Gesch. d. Juden 91; W. Breidenbach und d. Aufhebung d. Leibzolls 91; Aufhebung des Leibzolls in Nassau 91; D. israel. Religionsschule 92.

Silesius, F., s. Georg Kruse.

Silling, Frl. Marie Elise. Dresden, Strehlenerstr. 55. (Stettin 22/12 45.) V: Familie Schrötter 89, 2. A. 99; Lotte 92; Sie lebt, R. 95, 2. A. 96; Heimgekommen, Kom. 99; Wandlungen, R. 01.

Silvanus, Geo, s. Georg Kranse.

Silvanus, T., s. Lutz Korodi.

Simath, Amadeus, Red. Mitgl. d. „Bote f. Tirol u. Vorarlberg" u. d. „Innsbruck. Nachrichten". Innsbruck, Sillgasse 5. (Trient 25/8 65.) ( )

Siméon, Pierre, ⚖, Dr. jur., Landrichter. Landsberg a. W. (Berlin 7/7 67.) V: Wesen des befristeten Rechtsgeschäfts 89; Gesetze über das Notariat 91; Preuß. Gerichtskostengesetz 95, 3. A. 00; Gebührenordnung f. Notare 95; Vorschrift f. d. preuß. Gerichtsvollzieher, 3. A. 96; Die Reichsgrundbuch O. 97, 2. A. 01; Ausf.-Ges. z. BGB. 99; Recht u. Rechtsgang im Deutschen Reich I: Recht des BGB.s 00, 3. A. 01; II: Nebengef. d. BGB.s 01.

Simon, David, 🕮, Bürgersch.-Direkt. Wien I, Hoher Markt 5. (Schel 39.) V: s. 1902, S. 1355. ( )

Simon, Eduard, PA., Chefredakt. des „Darmst. Tägl. Anzeig." Darmstadt, Grafenstr. 33. (Linz a. Rh. 16/8 39.)

Simon, Heinrich (Pf. H. Osmin), 𝄞, Musik, /, Dr. phil., kgl. Bibliothek. Berlin-Halensee, Augusta-Viktoriastr. 2. (ebda 4/5 58.) V: D. harmon. Reihe 86; Kl. Musiklex. v. Kalauer 92, 3. A. 96; Musik und Musiker im Lichte d. Humors u. d. Satire 99. H: Friedrich d. Große über d. dtsche Litt. 86; R. Schumann, Ges. Schriften 88, 89; M. Simon, Geometrie, 5. A. 00; C. F. Gauß, Unters. üb. d. unendl. Reihe 88. Ue: Mark Twain, Skizz. 84; Labiche, Ein reizbarer Herr 87. ( )

Simon, Ludwig, Redakt. d. „Handels-Rundschau". Berlin W 57, Kurfürstenstraße 162. ( )

Simon, Paul, ☉, Dr. jur., Verl. und Red. Leipzig, Nürnbergerstr. (Königsberg, Pr. 23/1 57.) ( )

Simon, Theodor, ✝, ⁂, Lic. theol. Dr. phil., Schloßpfr. Cottbus, Gymnasialstr. 15. (Fambach, Kr. Schmalkalden 11/8 60.) V: Darstellg d. Seinslehre Lotzes in ihr. Verh. zu d. Herbarts 93; Leib u. Seele bei Fechner und Lotze 94; Schopenhauer nach Charakter u. Stellung zum Christent. 94; Psychol. des Apostels Paulus 97; Gottesgeist und Menschengeist bei Paulus 99; Der Logos 02; Christl. u. moderne Weltanschauung 03; D. I. Petrusbrief in Predigten u. Homilien ausgelegt 03.

Simon, Ulr. Rud. Gg., PA., Chef-Red. d. „Zwickauer Tagbl. u. Anz." Zwickau, Sachsen, Stiftstr. 9. (Neumarkt, Schles. 4/7 65.) ( )

Simon, Walter, Dr. phil., Prf., Stadt-R. Königsberg, Pr., Copernikusstr. V: s. 1902, S. 1356. ( )

Simoni, Georg, (k.), ⁂, Ψ, ☙, /, Dr. phil. Feistritz-Lembach, Steierm. (Agram 15/4 21.) V: s. 1902, S. 1356. ( )

Simons, Eduard, ev. ✝. Dr. theol., UP. Berlin-Großlichterfelde, Mittelstr. 6. (Elberfeld 27/5 55.) V: Hat der 3. Evangelist den kanonischen Matth. benutzt? 80; Aelteste ev. Gemeindearmenpflege am Niederrhein 94; Frei-, Volks-

Landeskirche 95; Niederrhein. Synodal- u. Gemeindeleben unter dem Kreuz 97; Konfirmation u. Konfirmanden-Unterr. 00.

Simons, Peter, ⊠, Verwaltungs-Dir. der Knappschafts-Berufsgenoss. u. d. Allg. deut. Knappsch.-Verb., Red. v. „D. Kompaß". Berlin NW, Klopstockstr. 18 II. **V**: Gesch. u. Statistik der Wurm-Knappschaft in Bardenberg bei Aachen 90; Das deut. Knappschaftswesen 95.

Simonsfeld, Henry, ♛, Dr. phil., ao. UP. München, Schellingstr. 89 III. (Mexiko 15/10 52.) **V**: A. Dandolo u. seine Geschichtswerke 76; Venetian. Stud. I. D. Chronicon Altinate 78; Deutsche als Colonisatoren i. d. Gesch. 85; Bayr. Kolonialpläne 87; Fondaco dei Tedeschi i. Venedig u. d. dtsch-venetian. Handelsbeziehgen 87 II; Dtsche Kolonie zu Treviso im spät. MA. 90; Analekten zur Papst- u. Konzilsgesch. im 14. u. 15. Jhrh. 91; Zur Landeskunde Bayerns 94; N. Beiträge z. päpstl. Urkundenwes. i. MA. u. z. Gesch. d. 14. Jahrh. 96; Hist.-dipl. Forschgen z. Gesch. d. MA. 97/98; W. H. Riehl a. Kulturhist. 98; Mailänder Briefe zur bayr. u. allgem. Gesch. d. 16. Jahrh. 02.

Simroth, Heinr., ♈, Dr. phil., OLehrer, ao. UP. Leipzig, Fichtestr. 1. (Rieſtädt 10/5 51.) **V**: Entstehg d. Landtiere 91; Weichtiere in Bronns Tierreich I 95; Gastropoden der Planktonexpedition 2c. 95; Abriß der Biologie der Tiere 01. ( )

Simson, Bernhard v., ♛, Dr. phil., o. UP. Freiburg i. B. (Königsberg 19/2 40.) **V**: Jahrb. d. fränk. Reichs unt. Ludwig d. Frommen 74/76 II; Beziehungen Napol. III. zu Preußen u. Deutschl. 82; Entstehg d. Pseudo-Isidor. Fälschungen i. Le Mans 86; Ed. v. Simson 00. **Neub.** u. Fortsetzg v. S. Abel, Jahrb. d. fränk. Reichs unter Karl d. Großen 83/88 II. **H**: W. v. Giesebrecht, Gesch. d. dtsch. Kaiserzeit, Bd. VI 95.

Simson, Franz Xaver, (k.), ♛, Pfarrer. Lauterhofen. (Neumarkt, OPf. 9/3 46.) **V**: Lauterhofen in der OPfalz 93. ( )

Simson, Paul, ♛, Dr. phil., OLehrer. Danzig, Lastadie 10. (Elbing 5/2 69.) **V**: Danzig im 13jähr. Kriege 1454—1466 91; Westpreußens u. Danzigs Kampf gegen d. poln. Unionsbestrebgen in d. letzt. Jahren d. Königs Sigismund August (1568—72) 97; Der Artushof in Danzig u. s. Brüderschaft., d. Banken 00; Führer durch den Danziger Artushof 02. *

Sincerus, P., s. Otto Piper.

Sineck, Martin, s. Oskar Ungnad.

Singer, Emil, ♅, ☉, Dr. med., prakt. Arzt. Wien XVIII, Währingerstr. 147. (Kosetic 27/11 70.) **Ue**: Paul Verlaine, Gd. 02. *

Singer, Fritz (Pf. S. Fritz), VB., CC., ☉, ♅, ⁄. Wien I, Am Hof 11. (ebda 14/6 41.) **V**: Herren der Schöpfung; Zauberformel; Wie du willst; Lieber Mensch, L.; Lieber e. Träumers, G.; A. ungleichen Tagen, G. 87; Briefe ein. Junggesellen 88, 2. A. 94; Idealisirt, L. 91; Thoren und Thörinnen 91; Zu Thal, Ged. 93; Voran d. Liebe 95; Ein Jahr, Duette a. d. Eheleben 99; Die gold. Freiheit, L. (mit C. Karlweis) 00; Auch für Mädchen? 01; Die liebe Eitelkeit, L. (mit M. Brociner) 01. ( )

Singer, Hans Wolfg., Kunst♛, Dr. phil., Dir.-Assist. a. kgl. Kupferstichkabinett. Dresden, Marschnerstr. 7. (New York 16/9 67.) **V**: Bürgerl. Trauersp. in England (b. 1800) 91; Gesch. d. Kupferstichs 94; Lex. der Künstler, n. Ausgabe 95/01 V; Wiss. Verzeichn. d. Kupferstichkab. v. Lanna 95 II; Etching, Engraving etc. 97; J. C. Leblon 00; Dürer-Bibliographie 03; Der Kupferstich 03.

Singer, Heinrich, ⚖, Dr. jur., o. UP. Prag III, Aujezd 602. (Brünn 27/6 55.) **V**: D. Behebg f. d. Ordensverf. bestehden Beschränkungen i. commerc. mortis causa 80; Hist. Studien über die Erbfolge nach Kath. Weltgeistlichen in Oesterr.-Ung 83; Einige Bemerkgen zu Schultes Rufin-Ausgabe 92; Summa Decretorum des Magister Rufinus 02.

Singer, Hermann, ●, Red. der „Ostdeutschen Presse". Bromberg, Töpferstr. 18. (Königsberg, Pr. 2/9 67.) ( )

Singer, Isidor, Orientalia, Dr. phil., ChefRed.: „The Jewish Encyclopedia", **Ue**: FE. New York, Lafayette Place 30. (Mähr.-Weißkirchen 10/11 59.) **V**: Wien, Berlin u. d. Antis. 82; Presse u. Judentum 82; Hum. Bildung u. d. klass. Unterr. 84; Sollen die Juden Christ. werden? 84; Briefe berühmter christl. Zeitgenossen üb. d. Judenfrage 84; Auf dem Grabe meiner Mutter 88; L'Anarchie et l'Antisémitism 89; La Question Juive 93; Der Juden Kampf um's Recht 02. **Ue**: J. Darmesteters Coup d'œil 84; Foucher de Careil, Hegel u. Schopenhauer 88; Barthélemy St. Hilaire, England u. Rußland; Kahn, die Sklaverei nach Bibel u. Talmud 87; Lockroy, Ueb. d. Zukunft d. klass. Unterr. in Frankr. 88; Herz. v. Aumale, Gesch. der Prinz. Condé 89; Zimmermann, Foucher de Careil sur la philosophie contemp. 88; Boulanger, Deutschlands Feldzug gegen Frankreich 89.

Singer, Isidor, Sozialw., Statistik, Dr. jur., ao. UP., **Mith**: „Die Zeit", Tagesztg u. Wochenschr. Wien I, Wipplingerstr. 38. (Budapest 16/1 57.) **V**: Soziale Zustände in d. nördl. Böhmen 85; Soziale Verhältn. in Ostasien 88; Soziale Wanderungen der Gegenwart 89.

Singer, Ludwig, Litt. ♛, ♗, ♆, Dr. phil., Prf. a. d. I. d. Staatsrealschule. Prag II, Kremenecgasse 5. (Wien 5/1 60.)

Singer, Maximilian, ✍, ⊙, Dr. phil., k. k. GPrf. Prag-Weinberge. (Lipnik $^{6}/_{2}$ 57.) **V**: José Galeano, Optte 91; Der Friedensengel, Sch. 91; Der Schwur, Op. 92; Die Schuld der Väter, Sch. 96; Es war einmal .., Op. 99; u. wissensch. botan. Arb. ()

Singer, Samuel, ältere deutsche Spr. u. Litt., Dr. jur. et phil., ao. UP. Bern, Spitalgasse 57. (Wien $^{12}/_{7}$ 60.) **V**: Apollonius von Tyrus 95; Bemerk. zu Wolfram v. Eschenbach 98; Die mhd. Schriftsprache 00. **H**: Deutsche Volksb. (mit Bachmann) 89; Goethe, Die ungleichen Hausgenossen 92; Ulrichs von dem Türlin Willehalm 93. ()

Singer, Wilhelm, CP., Chefred. des „N. W. Tagbl." Wien I, Roteturmstr. 3. (ebda $^{26}/_{11}$ 47.)

Singolt, Th., s. Th. Sickenberger.

Sintenis, Franz, Entomologie, Litt♛, StaatsR. Jurjew (Dorpat), Breitstr. 19. (Alten b. Dessau $^{27}/_{8}$ 35.) **V**: Ueb. Immermann's Münchhausen 75; Ueber G. Freytag, 2. A. 81; Litt. Ansichten 94; Märchenkranz, dr. Sc. 95; Ueb. Frauenlitt. 96; Lepidoptera Baltica 02.

Sinzheimer, Ludwig, ⚖, Dr. oec. publ., UDoz. München, Jägerstr. 1 II. (Worms $^{22}/_{4}$ 68.) **V**: Ueber die Grenzen d. Weiterbildung des fabrikmäßigen Großbetriebes in Deutschland 93; Der Londoner Grafschaftsrat I 00; Arbeiterwohnungsfrage 01. ()

Siola, A., s. Alois Kohn.

Sirius, Peter, s. Otto Kimmig.

Sittard, Joseph, Musikkrit., Aesthetik, ♛, Prf., /, Red. d. „H. Corresp." Hamburg, Fröbelstr. 14. (Aachen $^{4}/_{6}$ 46.) **V**: Kompend. der Gesch. der Kirchenmusik 81; Einführg in d. Gesch. u. Aesthetik d. Musik 83; Krit. Rückschau auf d. I. Stuttgart. Musikfest 85; Studien u. Charakteristik 88 III; Gesch. d. Hamb. Musik- u. Konzertwes. 90; Gesch. d. Theat. u. d. Musik am württ. Hofe 90/91 II; Krit. Briefe über d. Wiener intern. Mus.- u. Theat.-Ausst. 92; Musik u. Theat. in Hamburg um d. Jahrhundertwde 1800 00; Führer durch die H-moll-Messe v. J. S. Bach, den Messias v. Händel, die missa solemnis u. d. Neunte von Beethoven.

Sittenberger, Hans, Dr., VB., ⊙. Wien V, Alsenstr. 27. (Klagenfurt $^{20}/_{4}$ 63.) **V**: s. 1902, S. 1359. ()

Sittenfeld, Konr. (Pf. Konr. Alberti), Litt♛, /, Nov., ⊙, Kritik, Chefred. der „Berl. Morgenpost". Berlin W, Zietenstr. 16 I. (Breslau $^{9}/_{7}$ 62.) **V**: L'Arronge u. d. Deut. Theat. 84; G. Freytag 82, 2. A. 86; B. v. Arnim 85; L. Börne 86; Riesen und Zwerge, N. 87, 2. A. 89; Ohne Schminke 87; Plebs, N. 87; Brot, Dr. 88, **neub.** unt. d. Titel: Thomas Münzer 02; Wer ist der Stärkere? N. 88; Was erwartet die dtsche Kunst v. Wilh. II.? 88; Mod. Realismus i. d. Litt. u. d. Grenzen s. Berechtigg 89; Alte u. Junge, R. 89; Im Suff, Parodie 89; Schule d. Redners 90; Federspiel, Nov. 90; Das Recht auf Liebe, R. 90, 3. A. 91; Natur u. Kunst 91; Bei Freund u. Feind 91; E. Vorurteil, Dr. 91; Schröter u. Co., R. 92; Mode, R. 93; Grobe Keile auf grobe Klötze, Epigr. 93; Bluff, L. 93; Maschinen, R. 94; Die Französin, L. 94; Fahrende Frau, R. 95, 3. A. 03; Rose von Hildesheim, hist. R. 95; D. goldene Käfig, Sch. 95; Neudeutsche Reichspolitik 96; Türkische Zustände 96; Die schöne Theotaki, R. 98.

Sittenfeld, Ludw., ⊙, /, Red. v. „Der Osten". Breslau, Feldstr. 29. (Liegnitz $^{15}/_{12}$ 52.) **V**: Donnerstag, L. 78; Lokalpatrioten, P. 79; Skat, L. 80; Virtuosen, L. 83; Johanne, L. 00. ()

Sitzler, Jak., klass. Ψ, Dr. phil., G.-Dir. Tauberbischofsheim. (Eppingen $^{23}/_{2}$ 51.) **V**: Ausg. v. Theognis 80, v. Herodot VII, 85, 2. A. 92; dto VIII 87, 2. A. 98; dto IX 87 und VI 94; Thukydides VI 88, 2. A. 98; VII 89, 2. A. 01, I 91, II 92; Ausw. a. Herodot 95; E. Buchholz, Ausw. a. d. griech. Lyrikern, 4. A. 98. **V**: Griech. Litt.-Gesch. 90; Ein ästhet. Komment. zu Homers Odyssee 02.

Skalong, Hans v., s. Elimar v. Monsterberg-Münckenau.

Skalsky, Gustav Adolf, Kirchenrecht, D., o. Prf. an der ev.-theol. Fak. Wien XVIII, Schumannstr. 17. ($^{3}/_{3}$ 57.) ()

Sklarek, Max, /, ⚖, Theater, Dr. phil., Verleger. Berlin W, Courbièrestr. 11. (Beuthen $^{11}/_{2}$ 67.) **V**: Abtei Bronnbach an der Tauber; Beitrag z. Baugesch. d. Cistercienser 93; Fritz v. Zollern, Sch. 98. ()

Sklarek, Wilh., Dr. med., Prf., **H**: d. „Naturwiss. Rundschau". Berlin W, Landgrafenstr. 7. (Raszkow $^{22}/_{9}$ 36.) **V**: Gesundheitslehre 68; Naturforscher 68/85. ()

Skowronnek, Fritz (Pf. Fritz Bernhard, Hans Windeck), VBJ., BP., Publizist, /, ⊙, Dr. phil. Berlin-Schöneberg, Hauptstr. 105. (Schnicken b. Goldap $^{20}/_{8}$ 58.) **V**: Zwei Mütter, Dr. 96; Masurenblut, R. 99; Erbsohn, R. 00; Der Muckerpfaff, Dr. 00; Parlam. Charakterköpfe 00; Wald und See, Hum. 00; Meine Tochter, Sch. 00; Die Jagd, Lehrb. 01; Wie die Heimat stirbt, R. 02; D. Fischwaid, Lehrb. der Fischerei u. Angelei 03.

Skowronnek, Rich., BP., Dramaturg d. Kgl. Schauspielh. Berlin W, Meierottostr. 6. ($^{12}/_{3}$ 62.) **V**: s. 1902, S. 1360. ()

Skraup, Karl, ⊙, /, Nov., Kritik, Prf., Lehrer am Kgl. Konservat. Stuttgart, Schubartstr. 8. (Prag $^{7}/_{11}$ 51.) **V**: Drei Systeme, L. 76; Scheintrügt, Sch. 81; Katastrophen, Sch. 83/84; Dtsch. Bühnen. ihre Beziehungen zu Kunst u. Moral 84; Unter uns,

L. 85; Familie Hartung, Sch. 86; Rhetor. u. dram. Ausbildung 88; Methodik der Stimm- u. Sprachbildg 89; Streik, Sch. 90; Legitimirt, Sch. 91; Katechism. d. Mimik u. Gebärdenspr. 92; D. Kunst d. Rede u. des Vortrages 93; Rübezahl, Märchensp. 93; Frepon & Co., Schw. 00.

Skraup, Zdenko Hans, ⚗, HofR., Dr. phil., o.UP. Graz, Lechgasse 2. (Prag $^{3}/_{3}$ 50.) ()

Skrein, Sigm., PA., CP., Red. d. „Ill. W. Extrabl." Wien IX, Grünethorgasse 33. (Holleschau 60.) ()

Skrein, Stefan, CC., PA., Politik, H: d. „Neuen Wiener Journal". Wien IX, Rossauergasse 5, Th. 11. (Holleschau $^{14}/_{9}$ 56.) ()

Skrzeczek, Richard, Red. u. Verl. der „Berlin-Moabiter Tages Z." Berlin NW, Rathenowerstr. 51 I. (Biskupitz $^{9}/_{12}$ 52.) V: Wie führe ich m. Prozesse b. Amtsgericht 82, 25. A. 95; Wie mache Steuerreklamationen? 85, 4. A. 93; Berliner Univ.-Notizkal. 95 ff.

Skutsch, Felix, Geburtsh., Gynäkol., Dr. med., ao. UP. Jena, Schäfferstr. 1. (Königshütte. OSchles. $^{14}/_{1}$ 61.) V: Lacerationen des Cervix uteri 84; Beckenmessung an d. lebenden Frau 87; Palpation der Bauch- und Beckenorgane 92; Hydrotherapie in d. Gynäkologie u. Geburtsh. 00; Geburtshilfl. Operationslehre 01.

Skutsch, Franz, Dr., klass. Ψ, o. UP., Breslau, Elsaßerstr. 13. (Neisse $^{6}/_{1}$ 65.) V: Plautinisches u. Romanisches 92; Aus Vergils Frühzeit 01. *

Slawik, Ottokar, Musikkritik, Inh. e. Musikinstituts. Teschen, OeSchl., Stephanienstr. 19. (ebda $^{2}/_{7}$ 71.)

Sleumer, Albert, Hugo-Forschung, Kritik u. Biogr., Dr. phil. Osnabrück, Klusstr. 6. (ebda $^{3}/_{8}$ 76.) V: Die Dramen V. Hugos m. bes. Berücksicht. ihrer Frauencharaktere 01. H: Denkwürdigkeiten des Kardinals Herkules Consalvi 01.

Slop-Cadenberg, Karl Edler v., Baron d'Agnano, (Pf. Carlo de Montecadine), (k.), PA., Politik, ✓, Ue: IF Deutsch, Prof. Neapel, Via Roma 230. (Trient $^{6}/_{4}$ 55.)

Slottko, Adalb., ⚲, Verl.-Buch., Inh. v. Dr. Löwensteins Bureau für Vermittl. litt. Gesch. Berlin W, Culmstr. 35. (Königsberg $^{12}/_{4}$ 39.) V: Mutterherz 77; Unsere Heiratskandidaten, Dr. 77; Licht u. Schatten, Dr. 79; Leid u. Freud 78; Von Ohr zu Ohr, Dr. 79; Unt. fremder Flagge 81; Ehestandsfesseln 82; Drei Freunde, Sch. 89; Helene, Sch. 89; Adonis, L. 89.

Slovak, s. Alfred Sanftleben.

Smend, Jul., prakt. †, o. UP. Straßburg i. E., Ruprechtsauer Allee 14. V: Feierstunden 92, 2. A. 95, Neue Folge 01; Die evangelisch. deut. Messen b. z. Luthers deut. Messe 96; Kelchversagung u. Kelchspendung in d. abendländ. Kirche 98.

Smend, Rud., †, Dr. phil., Lic. theol., o. UP. Göttingen. (Lengerich, Westf. $^{5}/_{11}$ 51.) V: Moses apud Prophetas 75; Prophet Ezechiel 80; (m. Prf. Socin): Inschrift d. Königs Mesa v. Moab 86. ()

Smitt, Willem, Dr. phil., Schuldir. Leipzig, Pfaffendorferstr. 23 I. (Altona $^{22}/_{12}$ 32.) V: Leitf. z. allg. Weltgesch. 66; Schulsparkasse; Erkenne dich selbst 80; Tempelwacht 88; Katechism. d. Freimaurerei 91, 2. A. 99; Einschau u. Ausschau 95. ()

Smolle, Leo, ♛, Dr. phil., GP., SchulR. Wien II, Castellezgasse 13. (Cilli $^{15}/_{10}$ 48.) V: Sealsfield 75; Lenau 77; Joseph II. 80; Markgrafsch. Mähren 81; Habsburger 82; Erste dtsche Kaiserkrönung; Karl V. u. Heinr. VIII.; Erkenntnistheorie Kants; Einführg in d. Studium d. Psychologie; Charakterbilder a. d. vaterländ. Gesch. 88; Buch v. unserm Kaiser 89; Auf Feldern d. Ehre 90; Radetzky 91; Lehrb. d. Gesch. d. Altert. f. d. unt. Kl. d. Gym. 93; Lehrb. d. Gesch. d. MA. 94; Lehrbuch d. Gesch. der Neuzeit 95; Erzherz. Albrecht 95; Fünf Jahrzehnte auf Habsburgs Throne 98; Grundzüge z. Deutsch. Litteraturgesch. 00.

Sochaczewer, Ludwig, PA., ✓, Red. d. „Königsb. Hartungschen Ztg." Königsberg, Pr., Schönstr. 17. (Würzburg $^{11}/_{4}$ 70.)

Sochaczewski, Mart., VBZ., Journalist, Verl. u. Red. d. „Straßenbahn", Mitinh. d. Berl. Correspondenz-Bureau. Berlin SW, Lindenstr. 15.

Socin, Adolf, Ψ, Dr. phil., ao. UP. Basel, Steinengraben 10. ($^{27}/_{1}$ 59.) V: Schriftsprache u. Dialekte im Deutschen 88; Lehrbuch d. Vereinf. Stenogr. 90, 2. A. 95; Basler Mundart u. Basler Dichter 96. ()

Soden, Fräul. Eugenie von, Belletristik, Frauenfr., Antialkoholbewegung. Cannstatt, Karlstr. 29. (Eßlingen a. N. $^{21}/_{10}$ 58.) V: Aus meiner Mappe 93.

Soden, Herm. Frhr. v., †, D., Prediger, ao. UP. Berlin SW, Friedrichsstr. 213. (Cincinnati $^{16}/_{8}$ 52.) V: Brief d. Apostel Paulus an die Philipper 89; Und was thut die evangel. Kirche? 90, 3. A. 91; Handkommentar zum NT. III. 90/91, III a 2. A. 92/93, III b 3. A. 99; Und Friede a. Erden 92; Reformation u. soziale Frage 92, 2. A. 93; Reisebriefe aus Palästina 98, 2. A. 01; Palästina u. seine Geschichte 99; D. Schriften des N. Test. in ihrer ältesten erreichbaren Textgestalt hergest. auf Grund ihrer Textgesch. 02.

Sodenstern, Frau Eveline v. (Pf. E. v. Stern), DSch., VB., ♆, ⚲, Ballet. Homburg v. d. H., Luisenstr. 121. (H.-Cassel.) V: Paul u. Virginie, Ballet 91; Bettina, Singsp. 92; Manuela, Operntextbuch 94; Hero u. Leander, Dram. Ballet 96; Die schöne Müllerin, Ball. 99.

Sodoffsky, Gust. Leop., ⚄, Finanzwiss., ✓, Reiseschild., Sport, Handelswiss.,

⚙, Kritik, Dr. d. Staatswiss., Cand. d. Handelswiss. Riga, Sünderstr. 12. (ebd. 9/12 60.) **W:** D. Immobiliensteuer in Riga u. die Gebäudesteuer in Oesterreich 88; Aus der Gipsproduktion Livlands 90, 2. A. 91; D. Besteuerung d. Gebäude 92; Bibliogr. der Immobilien- und Gebäudebesteurung 01, sowie russ. Werke.

Söderström, Hugo, VB., /, ♆, ⌂, ○, Nov., Essays, GKomR. Grünberg, Schl. (Breslau 20/11 35.) **W:** Begriff „Kunst" 78; Sternenlicht u. Wetterleuchten, N. 78, 2. A. 85; Manuela, Sch. 79; Bürgermeisterwahl, Hum. E. 86, 2. A. 92; Gr. Prachtausg. 99; Rose am Abgrund, Sch. 97; Geheimn. d. Kurliste, N. 98; Verworrene Fäden. N. 99.

Söhle, Karl, ⌂, ♆. Dresden, Uhlandstr. 27 III. (Uelzen 1/3 61.) **W:** Musikantengesch., D. 97; Musikanten u. Sonderlinge, D. 00; Sebast. Bach in Arnstadt, D. 02.

Söhnstorff, Alfred, s. Arthur Luzatto.

Söllner, Frl. Ottilie (Pf. C. Vollbrecht). Nov., Roman, /. Prag, Belvedere, Ovenecstr. 94. (Ronneburg 13/2 41.) **W:** Dissonanzen, N. 87; Kategor. Imperativ 89; Wolfseck, 92; In Fesseln 94; E. Schatten 96; Schicksal, N. 98; Nach d. Sturme; D. Supplent, N. 01.

Soendermann, Willi, ○, Dramaturg am Schauspielhaus. Leipzig, Tauchaerstr. 11 I. (Neusalz a. O. 21/7 70.) **W:** Durch Kampf z. Sieg, Festsp. 01; Ahasver, der ewige Jude, Tr. 02. *

Soengen, Ludw., (k.), SJ. Valkenberg, Holland. (Mainz 23/6 54.) **W:** Heilsquellen, Belehrungen u. Gebete f. d. Empfang d. hl. Sakramente 98; Das kathol. Kirchenjahr, Meß- u. Andachtsbuch 98/99 III; Maria, Maienkönigin 98; Der heilige Geist, Lehrer und Tröster der Seelen 00, 2. A. 03; Das Sakrament d. hl. Geistes 01.

Sörensen, P. Johannes Chr., SJ., (k.), ⌂. Exaten bij Baaksem, Holland. (Kopenhagen 16/9 62.) **W:** Malerei, Bildnerei und Schmückende Kunst 01. *

Soest, Wilh. v., s. Wilh. Ungemach.

Soffé, Emil, PA., Litt.♛, Prf. Brünn, Eichhorngasse 5. (ebda 4/10 51.) **W:** Samson, N. 81; Ist „Mucedorus" ein Schausp. Shakespeares? 87; Die erlebten und litt. Grundlagen von Goethes dram. Jugendwerken: I. Erwin u. Elmire 88, II. Clavigo 91; Rudolf v. Habsburg im Spiegel d. deut. Dichtung 93; L. Goldhann 96; D. Naigerner Liederb. 97; Bunte Blätter 99; Peter v. Chlumecky 00; D. Königslied 01.

Sohm, Rud., ⚒, D., Dr. jur. et phil., o. UP. Leipzig, Plagwitzerstr. 51. (Rostock 29/10 41.) **W:** Lehre v. subpignus 64; Prozeß d. Lex Salica 67; Fränk. Reichs- u. Gerichtsverfass. 71; D. Verhältnis von Staat u. Kirche 73; Recht d. Eheschließung 75; Trauung u. Verlobung 76; Institutionen des röm. Rechts 84, 10. A. 01; Kirchengesch. i. Grundr. 88, 12. A. 01; D. oblig. Zivilehe u. i. Aufhebg 80; Entstehung d. deut. Städtewes. 90; Kirchenrecht I 92.

Sohnrey, Heinr., Geschäftsführer des Ausschusses für Wohlfahrtspflege auf dem Lande, Dorfgeschicht., Volkskunde, Jugendschr., H: u. Red. v. „D. Land", „Deutsche Dorfztg", „Sohnreys Dorfkal." u. „Die Landjugend". Berlin-Steglitz, Albrechtstr. 90. (Jühnde 19/6 59.) **W:** Deutsch. Sagenschatz (m. Kaffebeer) 85; Leute aus d. Lindenhütte 86 I. 8. A. 02, II. 5. A. 02; Verschworen, verloren 88, 2. A. 95; Meineid im deutschen Volksbewußtsein; Wartburgbote 88; D. hint. d. Bergen 94, 3. A. 00; Zug vom Lande u. die soziale Revolution 94; Die Wohlfahrtspflege auf dem Lande I 95, 2. A. 02; Bauernland 96; D. Bruderhof 97; Rosmarin u. Häckerling 99; Wegweis. f. ländl. Wohlfahrts- u. Heimatpflege 99; D. kleine Heinrich 01; D. Dorfmusikanten, Vst. 01; D. Gemeindeabend 02.

Sohra, Arthur (Pf.), ○, Nov. Dresden, E. Piersons Verlag. (ebda 24/4 70.) **W:** Die Werbung und andre Gesch. 99; Freie Liebe, Sch. 00. ()

Sokolowsky, Alexander, Dr. phil., ♈, Anthropologie. Charlottenburg, Herderstr. 11. (Hamburg 19/9 66.) **W:** Die Beziehungen zwisch. Lebensweise u. Zeichnung bei Säugetieren 95; Ueber die äußere Bedeckung bei Lacertilien 99; Naturgesch. des Menschen 02. ()

Sokolowsky, Leo (Pf. N. Karawajew), Polit. u. Litt. üb. Rußland, **Ue:** R. Dr., Korresp. d. „Peterburgskija Wjedomosti". Wien IX, Fuchsthallergasse 8. (Berdiansk, Rußl. 10/12 67.)

Sokolowsky, Rud., Litt.♛, Dr. phil., Red. Hamburg, Hoheluft-Chaussee 2. (ebd. 2/2 68.) **W:** Aufleben d. altdeut. Minnesangs in der neueren dtsch. Litt. 91; Ged. 97; Die Georginen in m. Garten, N. 99.

Sokolowsky-Theumann, Frau Clara, **Ue:** FEIR. Wien IX, Fuchsthallergasse 8. (ebda 27/4 74.)

Solger, Bernh. Fried., ☠, Dr. med., ao. UP. Greifswald. (Untermerzbach 5/12 49.)

Solger, Heinr., deutsche Spr. u. Litt., ●, ♛, k. Reallehr. a. D. München, Steinstr. 59. (Walsdorf 22/10 44.) **W:** Vom alten deutschen Reich zum neuen 93; Im Tempel d. Weltlitt. 88; Japan. Briefe 92; Schubart 94; Ueber Verbesserung uns. Rasse 93. H: Schubart, Ged. 00. ()

Solger, Frau Maria Christine (Pf. Cilli Crone), FDS. Berlin N, Reinickendorferstr. 2 c. **W:** s. 1902, S. 1364. ()

Solmsen, Felix, Sprachwiss., ao. UP. Bonn, Kaiserplatz 11. (Schneidemühl 11/7 65.) **W:** Studien z. lat. Lautgesch. 94; Untersuchungen z. griech. Laut- u. Verslehre 01.

Solms-Rödelheim, Mathilde Gräfin zu, geb. Prinzessin zu Salm-Horstmar, ♀. Dorheim, Gr. Hessen. (Coesfeld in W. 21/8 27.) V: Glockenlaute, Ged. 92.

Soltau, Wilh., alte u. mitteldtsche ♔, Dr. phil., Prof., GOLehr. Zaberni. E. (Hamburg 17/8 46.) V: Chronik d. Matthias v. Neuenburg 76; Entstehg u. Zusammensetzung d. altröm. Volksversammlgen 80; Ursprüngl. Bedeutg u. Kompetenz d. aediles plebis 82; Jakob v. Mainz 83; Gültigkeit d. Plebiszite 84; Prolegomena z. röm. Chronologie 86; Röm. Amtsjahre 88; Röm. Chronologie 89; Zur Genealogie d. Grafen v. Abenberg 92; Livius' Quellen i. 21. u. 22. B. 94 und 96, in der III. Dekade 94; Roms Kultur in Kulturgesch. des klass. Altert. v. Holm, Deecke, Soltau 96; Livius' Geschichtswerk 97; Appians Bürgerkriege 99; Eine Lücke d. synopt. Forschg. 99; Petrus in Rom u. d. päpstl. Primat 00; Unsere Evangelien, ihre Quellen und ihr Quellenwert 01. ()

Sombart, Werner, ✉, Dr. phil., ao. UP. Breslau XVI, Parkstr. 21. (Ermsleben 19/1 63.) V: Röm. Campagna 88; Handelspolitik Ital. seit Einigung d. Königr. 92; Fr. Engels 95; Sozialismus u. soz. Bewegg im 19. Jahrh. 96, 23. Tauf. 01; Studien über d. gewerbl. Entwicklg Deutschlands (in russ. Spr.) I 00, II 02; Dennoch! Aus Theorie u. Gesch. d. gewerkschaftl. Arbeiterbewegung 00; Technik u. Wirtschaft 01; D. mod. Kapitalismus 02 II; Wirtschaft u. Mode 02; D. deutsche Volkswirtsch. im 19. Jahrh. 02.

Somborn, Carl, Musikal. Komp., Lehrer d. Theorie u. Musik ♔ am städt. Konservatorium f. Musik. Straßburg i. E., Johannesstaden 12. (Barmen 16/11 51.) V: D. venezianische Volkslied: die Villotta 01.

Sommer, Fedor, Epos, ♂, Vorst. d. Kgl. Präpar. Anst. Schmiedeberg, R. (Hohenfriedeberg 21/9 64.) V: Auf der Wanderschaft, G. 90; Friede am Berge, Ep. 90; Gielana, Tr. 91; Pestalozzi in Stanz, Dr. 94, 8. A. 96; Im Nebel, Schw. 95; Schlesien, Landeskde 97, 2. A. 02; D. Kreis Münsterberg 98; In d. Waldmühle, R. 02.

Sommer, Hans (eigentlich Zincke, gen. Sommer), ♐, Dr. phil., UP. a. D. Braunschweig, Wendenthorpromenade 16. (ebda 20/7 37.) V: Untersuchgen üb. d. Dioptrik d. Linsensysteme 70.

Sommer, Martha, s. Martha Hartmann.

Sommer, Rob., Psychiatrie, Dr. med. u. phil., o. ö. UP. Gießen, Psychiat. Klinik. (Grottkau 19/12 64.) V: Lockes Verhältnis zu Descartes 88; Entstehg d. mech. Schule in d. Heilkunde am Ausgang d. 17. Jahrh. 89; Grundzüge e. Gesch. d. dtschn Psychol. u. Aesthetik von Wolff-Baumgarten bis Kant-Schiller 92; Psychiatr. Diagnostik 94, 2. A. 01; Lehrb. d. psycho-patholg. Untersuchungsmethoden 99; Zur Verbesserung d. Gießener Eisenbahnverhältnisse 99; Das Problem d. Gehens auf d. Wasser 02.

Sommer, Wilh., (k.), dtsche Sprache, ♕, Germanist, Dr. phil., Sem. Dir. a. D., SchulR. Paderborn. (Brenken 7/4 28.) V: Brud. Philipp d. Karthäusers Marienleben 59; Unsf. l. Frauen Wunder, Legendenkranz a. d. 13. Jahrh. 60; Hand- u. Hilfsbuch f. d. Unterr. im deutschen Aufs. 64, 14. A. 01; Prakt. Aufsatzschule 66, 9.—13. A. 90; Deutsche Sprachlehre 67, 12. A. 01; Dtsch. Lesebuch f. höhere Lehranstalten 68, 5. A. 93; Sujets et Modèles pour l'enseignement intuitif 72; Grundzüge der Poetik 78, 8. A. 01; Leitf. f. den element. Unterr. in d. dtsch. Sprachlehre 79, 5. A. 01; Materialien zu pädagog. u. didaktisch. Aufsätzen I 82, 4. A. 95; II 85, 3. A. 95; Kurze Gesch. d. Lehrerinnen-Sem. Paderborn 84; Aus dem Berufe, Ged. 94. ()

Sommerbrodt, Jul., griech. Bühnen-Altert. u. Lucian, Dr. phil., Prf., Direktor, Prov.-SchulR. a. D., GRegR. Breslau, Klosterstr. 12. (Liegnitz 6/12 13.) V: s. 1902, S. 1365. ()

Sommerfeld, Frau Annie, ♂, ♀, Kunstkritik, Vertreterin Berl. Tageszeitungen u. Zeitschriften. Paris, 6 rue Cernuschi. (Berlin.) V: Scheidungsgrund 98; Im sechsten Stock 99.

Sommerfeld, Frau Marie, geb. von Scheve (Pf. Marie v. Scheve), ♂, Nov., popul. Aufsätze. Küstrin, Moltkeplatz 14, Vorstadt II. V: Klapperstorchgespräche 97. Ue: Castelnuovo, Graf Leonforte 98, ders., An venetianischen Fenstern 01; Robida, D. elektr. Jahrhundert 99.

Sommerlad, Theo, Wirtschafts ♔, U.-Doz., Dr. phil. Halle a. S., Bernburgerstr. 15. (Frankfurt a. M. 7/2 69.) V: Matthäus von Krakau 91; Die Rheinzölle im Mittelalter 94; Ueber Wesen u. Aufgaben der Wirtschaftsgesch. 94; Die soziale Wirksamkeit d. Hohenzollern 99; D. wirtschaftl. Thätigkeit der Kirche in Deutschland 00; Wirtschaftsgesch. Untersuchungen 00; D. Wirtschaftsprogramm d. Kirche d. MAlt. 02.

Sommerstorff, Otto, ♀, Schausp. am Deutsch. Theat. Berlin NW, Alexanderufer 4. (Krieglach 29/5 59.) V: Wo ich war u. was ich sah 96; Scherzgedichte 99, 3. A. 02.

Sommert, Hans (Pf. Ernst Freimut), ♕, ♆, Prf. a. d. k. k. Lehrerbildungsanst. Wien III, Geusaugasse 43. (Miltigau 20/10 47.) V: Grundzüge d. deut. Poetik 80, 7. A. 01; Methodik d. dtschen Sprachunterr. 82, 4. A. 99; Fruchtkeime, G. 89; Dtsch. Lesebuch f. österr. Lehrerbildungs-Anst. (m. Lehmann u. Branky) 91/93 III; Zeitfragen, G. (Pf. Thermosan) 96; Spitzwegerich, G. 02.

Sommerwerck gen. Jacobi, Wilh., (k.),

†, ♛, D., Bischof. Hildesheim. (Preuß. Minden 21/4 21.) V: D. heil. Bernward 85; D. Kreuz d. hl. Bernward 93. ()

Sonne, Hermann, Red. Darmstadt, Martinstr. 13. *

Sonne, Otto, ⊕, Red. d. „Geogr. Anzeigers". Gotha, Perthesstr. 5. (Stuttgart 3/1 68.) ()

Sonne, Wilhelm, Techn. ⚳, Dr. phil., Prf., Priv.-Doz., Vorst. d. Großh. chem. Prüfgs-Station für die Gewerbe. Darmstadt, Beckstr. 70. (Emden 11/4 57.) V: Hygiene der keram. Industrie in Weyls Handb. d. Hygiene 96.

Sonneck, Heinrich, ♛, Dr. phil., Dir. d. dtschn Lehrerinnenbildgsanst. Brünn. (Iglau 42.) V: (mit Fr. Czulik) Method. Handbuch d. Heimatkunde v. Brünn 90.

Sonnekalb, Paul, ♀, Dramaturgie. Erfurt, Hügel 14. (ebda 28/3 71.) V: Ahasver, Monodr. 95; Die Memoiren d. Französin, L. (mit E. Wachsmuth) 95; Wie spielt man Theater? 01. H: Schmidt, Devrient-Nov. 98; Bechstein, D. tolle Jahr v. Erfurt 99; Dingelstedt, scen. Einrichtung v. Schillers „Glocke" 01. Bearb.: Bühnenwerke von Beckmann, Bergen, Goldoni, Halm, Hesse, Holberg, Kettel, Körner, Kotzebue, Uhland 2c.

Sonnemann, Leopold, ⊠, H: d. „Frankf. Zeitg". Frankfurt M., Große Eschenheimer Straße 37. (Hoechberg 29/10 31.) V: Broschüren üb. Bankwes., Altersversorgg, Wohnungsfrage, Arbeitslosenvers. 2c.

Sonnemann, Max, PA., Chefred. d. „Geraisch. Tagbl." Gera, Reuß. (Halle 29/10 57.)

Sonnenburg, A. v., s. Falkner.

Sonnenburg, Eduard, ⚷, Dr. med., GehMedR., ao. UP., Dir. am städt. Krankenhause Moabit. Berlin W, Hitzigstr. 3. Ecke Rauchstr. (Bremen 3/11 48.) V: Verbrennungen u. Erfrierungen 81; Halswirbelbrüche 92; Chirurg. Behandl. d. Lungenkrankh. 94, 3. A. 02; Pathologie u. Therapie d. Perityphlitis 94, 4. A. 00; Krankh. d. Blase u. Prostata, 2. A. 02; Verband- u. Operationslehre 03.

Sonnenburg, Ferd., Roman, ♛, Litt. ♛, Braunschweig, Wilhelmithorpr. 21. V: Heroen d. dtsch. Litteratur 72 III; Bannerherr v. Danzig, R. 77, 2. A. 93; Goldschmied v. Elbing 78, 2. A. 93; Am Waldstrom, R. 85 III; Auf der Grenzwacht, R. 86 III; In d. Flut, R. 87; Ellermoor, R. 88 III; Graf Heinr. v. Schwerin 89; Merret v. der Düne 89; Unter dem Schwerte d. Weißmäntel 90; Für Kaiser u. Reich 92 II; D. Türkenmal 92; D. schwarze Herzog 93; Fürst Bismarck 94; Eberstein 95; D. Hirtenknabe v. Speffart 95; D. Söhne d. roten Erde 96; Herz. Anton Ulrich v. Braunschweig als Dichter 96; Sängerruhm 99; Pfade der Liebe, R. 99. ()

Sonntag, Heinr., s. Bernh. Kiesler.

Sonntag, Leo, s. Laura Vincent.

Sontag, Johann, VB., Dr. jur., RegR. Wien III, Ungargasse 40. (Hermannstadt 22/5 48.) V: Lehrbuch d. Handels- u. Wechselkunde 96.

Sophar, M. W., /, Krit., Roman, Nov., Ue: EF. Berlin W. Fasanenstr. 92. (Celle 6/11 52.) V: Ueb. d. Grab hinaus 99. ()

Sophus, Lud., s. F. Dahn.

Soraner, Paul (Pf. Paulus Asper), ⚷, Dr. phil. Prf., UDoz., H: „Zeitschr. f. Pflanzenkrankh." Berlin-Schöneberg, Apostel Paulusstr. 23. (Breslau 9/6 39.) V: Beiträge z. Keimungsgesch. d. Kartoffelknolle 68; Handbuch d. Pflanzenkrankheiten 74, 2. A. 86/87; Obstbaumkr. 79; Studien üb. Verdunstung 83; Atlas d. Pflanzenkr. 87/93; Schäden d. einheimisch. Kulturpflanzen 88; Populär. Pflanzenphysiol. 91; Pflanzenschutz (m. Frank) 92, 2. A. 96; Schutz der Obstbäume geg. Krankheiten 00; D. Frostschäden an d. Wintersaaten d. J. 1901 01.

Sorgenfrei, Paul (Pf. Sfrei), /, Hum., ♆, Aphorismen, Satiren, Korrektor. Dresden, Gerokstr. 49 III. (Leipzig 6/8 70.)

Sosnosky, Theod. v., ⚔, Nov., Polit. Kremsmünster, OOesterr., zeitweise Wien. (Budapest 4/1 66.) V: Sprachsünden 90; Dichter-Steckenpferde 90; Sprachwart 94; Ridicula 94; Aus d. Viertelwelt 95; Pierres de Strass 99; Shoking! 99; Schule u. Leben (anon. v. e. Oesterr.) 01; D. deutsche Lyrik des 19. Jahrh. 01; Englands Danger 01; Das 6. Gebot, R. 03.

Sothis, P., s. Otto Kimmig.

Souchay, Theodor, ♆, /, ♀, Ue: EFH. Cannstatt b. Stuttgart, Paulinenstr. 29. (Lübeck 30/12 33.) V: Ged. 73; Sigurd, Drat. 83; Kyffhäuser, Drat. 86; Frisch v. Herzen, Ged. 86; König Rother, Drat. 86; Kathar. Cornaro, Drat. 88; Fingal, Drat. 90; Lucretia Collatina, Op. 90; D. Nibelungenlied, Konzertepos 93; Thermopylae, Drat. 94; Lieder d. Lebens, D. 99; Der Künste Lobgesang, Drat. 99; Durch Kampf zu Fried, Kantate 00; Elegien, G. 02.

Soyaux, Frau Frida, geb. Schanz, DSch., Nov., ♆, Jugendschrift. H: d. Jahrb. „Junge Mädchen" u. „Kinderlust". Berlin W 62, Kleiststr. 30, Gartenhaus II. (Dresden 16/5 59.) V: Ged., 2. A. 94; Um Leben und Liebe, N.; Filigran, Nov. i. Versen, 2. A.; Vierblätter, 200 Spruchstrophen, 7. A.; N. Ged. 94; Aehrenlese, u. Spruchstrophen 94, 4. A. 96; Unter d. Eschenbaum, N. D. 99; Herdfunken, neue Spr. u. Sinnged. 00; Intermezzo, G. 02.

Soyaux, Herm., ⚷, Reisebeschr., Ethnographie, Dir. der Kolonie Bom Retiro, bei Pedras Brancas, Rio Grande do Sul, Brasil. (Breslau 4/1 52.) V: Verl. Weltteil 76; A. Westafrika 77 II; Reise in Südbras. 87; Dtsche Arbeit in Afrika 88. ()

Soyaux, Ludw., BP., ♛, /, Red. am „Daheim". Berlin W 62, Kleiststraße 30, Gartenhaus II. (Schlesien 20/8 46.) V: J. Kornfeld, G.; D. Rechte, L.; Renate, Ep.

Spach, Eduard, Ψ, Volksschriften, ev. Pfr. Lichtenberg, Unterelsaß. (Weinburg i. Els. 7/3 36.) V: Haideröslein, G. 78; Lichtenberg, Kriegserinnerungen 78, 4. A. 96; Bilder aus d. Leben 88, 89, 90 u. 99; Es werde Licht! 90; Els. Pfarrhäuser: aus m. Vikarleben 91, 2. A. 91, 4. Folge 96; Aus m. Kinderleben 92; Bei m. Großeltern 93; Aus m. Schülerleben 94; Waldstrauß, G. 94; Aus m. Studentenleben 95; Wartburg und Wittenberg 96; Liebergruß aus Lichtenberg, G. 99. [v. Scheliha.

Spättgen, Doris Freiin v., s. Doris

Spahn, Martin, ♛, Dr. phil., o. UP. Straßburg i. E., Twingerstr. 11. (Marienburg 7/3 75.) V: Verfassungs- u. Wirtschaftsgesch. des Herzogt. Pommern 96; Joh. Cochläus 98; Akten u. Urkunden zur Gesch. d. Kurfürsten Friedr. Wilhelm von Brandenburg XVI, 2. Hälfte 99; Philipp Veit 00; D. Große Kurfürst 01. ()

Spahn, Peter, (k.), ⚖, Dr. jur. h. c., Reichsgerichtsr., M. d. R. Leipzig, Gustav-Adolfstr. 5. (Winkel 22/5 46.) V: s. 1902, S. 1368. () [Goerlitzer.

Spandauer Hans Sachs, s. Heinrich

Spandel, Erich, /, ▲, Ψ, Red. d. „Gen.-Anzeiger". Nürnberg, Hauptmarkt 4.

Spandow, Philipp, Nov., ☉, /, Vors. d. Lessing-Gesellsch. f. K. u. W. Berlin W, Eisenacherstr. 119. V: Von Ihr und mir. R. 96, 2. A. 99.

Spangenberg, Frau Elsbeth, geb. Schering (Pf. Elsbeth Schering), ♛, /, Uc: DN. Berlin NW, Lessingstr. 13. (Hannover 26/6 66.) ()

Spanier, Meier, Germanistik, /, Dr. phil., Seminardirig. Münster i. W., Wehrstr. 4. (Wunstorf 1/11 64.) V: Künstlerischer Bilderschmuck für Schulen 97, 3. A. 02; Vom alten u. mod. Sturm und Drang 97. H: Murner, Narrenbeschwörg; G. Falke als Lyriker 00.

Spanier, Moritz, ℙ, Dr. phil. Magdeburg, Breiteweg 99. (Wunstorf 2/7 53.) V: Begriff, Wesen u. Pflege d. Schönen im Lichte d. Erziehung 86; Quellenbuch für d. Unterr. in jüd. Gesch. u. Litt. 90; Exeget. Beiträge zu Hieronymus Onomastikon 96; Nachträge u. Berichtigungen zu den exeg. Beiträgen zu Hier. Onomast. 97; Moses Mendelssohn als Pädagoge 98; Die jüd. Ethik u. Herbarts fünf eth. Ideen 01.

Spannagel, Joseph (Pf. K. Sz.-Ivanyi, Ovid, Alfred Hiller), DDeSchG., ♛, ⁂, ev. Pfarrer. Kowil-Sz.-Iván bei Titel, Ungarn. (Bulkesz 5/5 53.) V: Aus d. Jugendzeit, G. 89; Allg. Weltharmonie u. ewige Vervollkommnung 90; Kurzgefaßte Reformationsgeschichte 94. ()

Spannuth-Bodenstedt, Ludwig (Pf. Paul Herfeld), ♛, ☉, Kritik, Schauspieler. Bromberg, Berlinerstr. 14. (Kalk 7/7 80.) V: Unter der Esche, Ged. 97; George Morin, Biogr. 97; Vor Sonnenaufg., G. 98; Brautfahrt, lyr. Dr. 98; Dezemberstürme, Dr. 98; Cousin Fritz, L. 99; Goethe-Festsp. 00; Heines letzter Traum, Festsp. 00; Frau Eva, L. 01; Draußen i. Leben, Sch. 02; Ged. 03.

Spannuth, August, Kulturꝏ, Pastor, Ortsschulinsp. Pöhlde a. Harz. (Haddessen 9/10 55.) V: s. 1902, S. 1369. ()

Spatz, Philipp, CC., Journalist, Red. d. „Oestr. Volksztg." Wien I, Fleischmarkt 10. (Königswart, Böhmen 3/9 57.) ()

Spatzier, Hans (Pf. H. Prochäska), ⁂, Musik, /, Dr. phil. et med., Doz. a. d. Humboldt-Akad. Berlin N, Brunenstr. 160 II. (ebda 26/12 55.) V: s. 1901, S. 1359. ()

Specht, Franz Aut., (k.), ♛, Domkapitul. München, Theatinerstr. 1. (ebda 19/7 47.) V: D. exeget. Standpunkt d. Theod. von Mopsueste u. des Theodoret v. Kyros 71; Kl. Kirchengesch. 75; Bibl. Gesch. u. Lehre in urkundl. Wort 79 II; Gesch. d. Unterrichtswesens in Dtschld 85; Gastmähler u. Trinkgelage b. d. Deutschen 87; D. Frauenkirche in München 94; Beiträge z. Gesch., Topographie u. Statist. d. Erzbist. München u. Freising 01.

Specht, Friedr., BP., /, ✉, Dr. phil. Charlottenburg, Engl. Str. 28. (Salzwedel 8/2 64.) V: D. Reichstagswahlen v. 1867/97 98; Statist. Jahrbuch üb. d. Verbreitg des Einig.-Systems Stolze-Schrey 97/98, 98/99, 99/00, 00/01 u. 01/02.

Specht, Karl August, ⁂, ☉, Dr. phil., Red. d. „Menschentum", d. „Fr. Glocken", H: des „Freirelig. Kal." u. „Freidenker-Almanach". Gotha, Hansenstraße 5. (Schweina 2/7 45.) V: Vernunft u. Offenbarungsglaube 71; Gottidee 72, 3. A. 76; Theol. u. Wiss., 3. A. 94; D. Verfluchte, Tr. 82, 6. A. 88; Rebellen, Sch. 84, 4. A. 00; Elsbeth, Sch. 85, 4. A. 00; Freies Denken 85, 2. A. 87; Gehirn u. Seele 87, 4. A. 97; Popul. Entwicklgsgesch d. Welt, 4. A. 94; Ideale d. Freidenkert. 89; Freidenkert. u. Geisteskultur 90; Afrik. Sitten u. Gebräuche 90; Mod. Ketzerverfolgung 91; Entstehg d. Erde 96, 3. A. 02; Für klare Köpfe 99. ()

Specht, Rich., ♛, ☉, /, ⚓. Wien IX, Kolingasse 19. (ebda 7/12 70.) V: Sündentraum, Dichtg 92; Ged. 93; Gastmahl des Plato, Kom. 95; Pierrot bossu, Kom. 96; 10 Jahre Burgtheat. 99; Krit. Skizzenb. 00. H: Hebbels Werke 03 VI.

Specht, Thomas, (k.), ✝, D., Lyzeal P. Dillingen, Bay. (Türkheim, B. 29/1 47.) V: Wirkungen d. eucharist. Opfers 76; D. Lehre v. d. Kirche nach d. hl. Augustin 92; Gesch. d. chem. Univ. Dillingen u. der mit

ihr verbund. Lehr- u. Erziehgsanstalt. 02.

Speck, Wilh., ♆, /, Roman, Pfarrer. Halle a. S., Kirchthor 20. (Großalmerode 7/7 61.) V: Arbeit an den Gefangenen 92; Ursula, Erz. 94; Flüchtlinge 94.

Speidel, Felix, BP., litterar.-kritisch. Essay, ⊙, /. Wien XIII, Hietzinger Quai 13. (Stuttgart 2/7 73.) ()

Speidel, Lud., CP., /, Theaterkritik, Redakt. d. „N. Fr. Presse". Wien III/3, Strohgasse 1. (Ulm 11/4 30.) V: (mit H. Wittmann) Bilder a. d. Schillerzeit 85. ()

Speier, Max, /, Kritik, Kaufmann. Frankfurt a. M., Röderbergweg 45. (Eschwege 5/6 73.)

Speier, Paul, /, Montanindustrie, Ksm. Breslau, Ernststr. 1. (ebda 3/12 51.) V: Oberschles. Montanbriefe 77/81; Entstehg d. Oberschles. Montanindustrie 85; Oberschles. Aktien-Werte 85; Zum 100j. Jubil. der Königl. Hütte Gleiwitz 00; Amerikan. Zinkindustrie 00.

Speil, Ferd., (k.), ✝, Biogr., D., Domkapit. u. GenVikar. Breslau. (Ratibor 18/4 35.) V: s. 1902, S. 1370. ()

Spener, Carl, ⚕, Arzt u. Frauenarzt. Berlin W, Lützowstr. 70. (Brandenburg a. H. 16/7 64.) V: D. jetzige Frauenkleidung u. Vorschläge zu ihrer Verbesserung 97; D. Kleidung im Krankenpflegeberuf 98. ()

Sper, A., s. Hans Rau.

Sperber, s. Henry Pape.

Sperber, O., s. Otto Preusse.

Sperl, August, Roman, ♆, Dr. phil., fürstl. Castellscher ArchivR. Castell, U.-Franken. (Fürth 5/9 62.) V: Dr. Georg Chr. Aug. Bomhard, e. Lebensb. 90; Die Fahrt nach der alten Urkde 93, 6.—8. A. 02; Lebensfragen 94, 2. A. 00; Pfalzgraf Philipp Ludwig von Neuburg 95; Die Söhne des Herrn Budiwoj, Romandichtg 96, 4. A. 02 II; F. Nansen, Sang 98; Hans Georg Portner, hist. R. 01, 5. A. 03; So war's! Ernst u. Scherz 02, 5. A. 03; Herzkrank, N. 03; Prickelnd, N. 03.

Sperl, Hans, ⚖, Dr. jur., o. UP. u. Prof. an der Konsularakademie. Wien XIX, Hofzeile 29 I. (Weyer 13/11 61.) V: Succession in d. Prozeß 95; Vereinbarung d. Zuständigkeit u. Gerichtsstand des Erfüllgsortes 97; D. Urteile in Versäumnisfällen 98; Gutachten über Verlust u. Wiedererwerb der Doktorwürde nach strafger. Verurteilg 00; System. Uebersicht über d. Rechtsquellen, Litt. u. Praxis des österr. CivilP. u. Exekutions-R., 2. A. 02.

Sperling, Rud., ♆, ⊙, Rätsel. Wien IX, Rossauer Lände 45. (Warnkenhagen, Meckl. 25/3 35.) V: Nausikaa, dr. Ged. 66; Fein combiniert! L. 67; Lieder e. einsam. Spatzen, G. 92; Vor 3000 Jahren, Idyll, Dr. 93; Kampf um Byzanz, Völkerdr. 94; Spätzleins Weihnachtsnüsse, Rätsl. 94, neue F. 98.

Spero, s. Max Hoffmann.

Speyer, Friedr., Germanistik u. neu. Spr., Kritik, ♆, OLehr. Berlin-Zehlendorf, Heidestr. 1. (Darmstadt 18/4 61.) V: Ged. 02.

Speyer, Frau Rosa, Ue: FESpH. Berlin W, Goethestr. 87. (Königsberg i. Pr. 1/11 62.) Ue: Schalck de la Faverie, Gerettet 97; J. K. Huysmans, Ein Dilemma 98, Das fidele Quartett 00.

Spicer, Mavro, /, Ψ, ⊙, ⚔, ♆, Ue: Kroat., Beamter. Budapest I, Lögodygasse 29. (Nasice 1/4 62.) V: Ung.-kroat. u. kroat.-ung. Wörterb. 92; Blätter u. Blüten aus Kroatiens Gauen, kroat. Nov. 94; P. Preradovics ausgew. Ged. 95; Kroat. Lieder u. Erzählungen 96, 2. A. 97; Ung.-kroat. milit.-techn. Wörterb. 00; Lexik. d. Hausvedgebühren 01. ()

Spicker, Gideon, ⁂, ö. o. Prf., GehR. Münster, W., Hornstr. 5. (Reichenau, Baden 25/1 40.) V: Leben u. Lehre d. Petrus Pomponatius 68; Die Philos. d. Grafen von Shaftesbury 72; Ueb. d. Verhältn. d. Naturwissensch. z. Philos. 74; Kant, Hume u. Berkeley 75; Lessings Weltanschauung 83; Die Ursachen des Verfalls d. Philos. in alter u. neuer Zeit 92; D. Kampf zweier Weltanschauungen 98; Versuch ein. neuen Gottesbegriffs 01. ()

Spiegel, Frl. Else, /, Mitarb. d. „Dokumente der Frauen". Wien VIII, Josefstädterstr. 37. (ebda 26/3 79.) ()

Spiegel, Ludwig, Staatsrecht, Dr. jur., ao. UP., k. k. Finanz-Prokurat.-Adjunkt. Prag II, Tyrsgasse 7. (Reichenau a. d. K. 31/3 64.) V: Die kaiserl. Verordnungen u. österr. Staatsrechte 93; Die heimatrechtl. Ersitzung 98.

Spiegel, Frau Sophie, Ue: E., /, Roman, Nov. Berlin SW, Hornstraße 8. (Frankfurt a. M. 8/11 60.) Ue: Clifford, C. sonderbarer Stellvertreter 99; John Str. Winter, Das Mädchen aus der Fremde 99; Frank Barrett, Eiserne Armbänder 01.

Spiegl, Edgar, Edler v. Thurnsee, PA., CP., /, Chefred. a. D., Präsident d. CC. Wien I, Löwelstr. 12. (Steingrub 1/5 39.)

Spickermann, Emil, Red. d. „Magdeb. Zeitung". Magdeburg, Kaiserstr. 48. (Berlin 14/12 59.) ()

Spielberg, H. v., s. H. Zobeltitz.

Spielberg, Otto, Sozial⁂, Dr. phil. Heidelberg, Brückenstr. 17. (Grünberg, Schl. 9/8 42.) V: Denkrede auf B. Goltz 64; Indiskretionen 70; Das Menschen-Ideal u. s. Erfüllung 86; Aus dieser Welt der Komödie 88/90; Menschenrechte 88; Vom Baume d. Erkenntnis 94; Moral d. freien Mannesart 98; Lebensweisheit ein. alten Sokratikers 99; Der Sittenkodex d. neuen Jahrh. 00; Gedanken u. Meinungen des Hochwohlgeb. Herrn Spielberg 01; Der

rechte Weg ins Leben od. d. Neue Ethik 02; Das Buch vom gerechten Richter 02.

Spielhagen, Friedr., BP., Roman, Nov., Aesthetik, Essay, ⊙. Berlin W, Kantstraße 165. (Magdeburg 24/2 29.) **V**: Klara Vere, R. 57; Auf der Düne, R. 58; Amerik. Geb. 58; Probl. Naturen, R. I 61/2, 11. A., II, 10. A. 85, Jubil.-Ausg. 98; In d. zwölften Stunde, R. 63, n. A. 01; Die von Hohenstein, R. 64, 6. A. 85; Röschen v. Hofe, R. 64/69 II; In Reih u. Glied, R. 66; Hans u. Grete, R. 67; Unter Tannen, R. 68; Hammer u. Ambos, R. 69; Die Dorfkokette, R. 69, n. A. 01; Dtsche Pioniere, R. 71; Allzeit voran, R. 72; Hans u. Grete, Sch. 72; Was d. Schwalbe sang, R. 73, 6. A. 85; Ultimo, R. 74; Liebe für Liebe, Sch. 74; D. lustige Rat, L. 76; Sturmflut, R. 77; D. Skelett im Hause, R. 78; Plattland, R. 79; Quisisana, R. 80; Angela, R. 81; Skizzen, Gesch. 2c. 81; Uhlenhans, R. 83; Beiträge z. Theorie und Technik des Romans 83; Gerettet, Dr. 84; Sämtliche Werke 84 ff. XV; Die schönen Amerikanerinnen, 9. A. 85; Drei Erzählungen, 2. A. 85; An der Heilquelle, R. 85; Was will das werden, R. 86; Die Philosophin, Sch. 87; Noblesse oblige, R. 88; Ein neuer Pharao, R. 89; Finder u. Erfinder 90 II; Aus m. Studienmappe 91; Gedichte 91; Sonntagskind, R. 93; Stumme d. Himmels, R. 94; Susi, e. Hofgesch. 95 II; Selbstgerecht, R. 96; Zum Zeitvertreib, R. 97; Mesmerismus, Alles fließt, 2 R. 97; Faustulus, R. 97; Beitr. z. Theorie u. Technik d. Epik u. Dramatik 98; Opfer, R. 99; Neue Geb. 00; Freigeboren, R. 00. **Ue**: Michelet, D. Liebe, D. Frau u. D. Meer; Curtis, Nil-Skizzen; Emerson, Engl. Charakterzeichn.; W. Roscoe, Leben d. Lorenzo di Medici; J. Gordon, Frl. Re-

Spielmann, s. Ludw. Hamann. [seda 97.

Spielmann, C., s. K. F. Kerkow.

Spielmann, C. Christian (Ps. Hugo Rheinländer), /, ♛, ▮, Kritik, Dr. phil., Stadtarchiv-Vorst., Red. der „Nassovia". Wiesbaden, Bismarckring 30. (Neuwied 12/10 61.) **V**: Wald-Wanderungen 90; Konzentration d. Unterr. 90; Kinder d. Wendenfürsten 92; Gen. Marceaus letzter Feldzug u. d. Frage Marceaus Asche 93; Führer durch Weilburg u. Umg. 94; Sagen u. Gesch. a. d. Nassauer Lande 94; D. Unterr. am Gymn. Augusteum zu Idstein (1569 b. 1817) 94; Neue Mongolensturm 95; Merenberg in d. Gesch. 95; Gesch. d. Stadt und Herrschaft Weilburg 96; K. v. Ibell 97; Geschichtsunterr. in ausgef. Lektionen 97/02 III; Die Lorelei 97; Der Kyffhäuserkaiser 97; Gutenberg u. s. Schüler 97; Die Stadt Wiesb. u. ihre Bewohner zu Anfang uns. Jahrh. 97; D. Feuerwehrverb. i. Reg.-Bez. Wiesbaden 97; Führer d. Langenschwalbach 98, d. Schlangenbad 98; Cronberger Schützengesellsch. (1398—1898) 98; Burg Sonnenberg, d. Neroberg, Niederwald- u. Nationaldenkmal, d. Rochusberg, d. Feldberg i. T. sämtl. 98; Der Drachenfels, der Laacher See, Achtundvierziger Nassauer Chronik, Nassauer Erzählungen, sämtl. 99; Erzherz. Stephan, Burggraf, Kurfürst u. Junker, D. Taiping-Revolution in China (1850—64) 00; Schülerhefte f. d. vaterl. Gesch.-Unterr. 01/02 III; Hannibal, Jotham 01; Führer durch Wiesbaden 03. **Ue**: D. bleib. intern. Erziehungsrat 91.

Spiero, Heinrich, ♉, /, Kritik, Dr. jur. Hamburg-Hoheneldе, Jfflandstr. 53. (Königsberg, Pr. 24/3 76.) **V**: Geb. d. Wanderers 01.

Spieser, Johs, elsäss. Dialektforschg, Phonetik, Orthographiereform, Leselernunterr. **H**: d. „Reform", Obmann d. „Vereins für vereinfachte rechtschreibung". Pfr. Waldhambach, Els. (Mühlbach, OEls. 16/1 62.)

Spieß, Alex., ✗, Geh. Sanit.-R., Stadtarzt, Dr. med., Red. d. „D. Vierteljahrschr. f. öffentl. Gesundhtspflege". Frankfurt a. M., R. Mainzerstr. 24. (ebda 6/4 33.) ()

Spiethoff, Gust. (Ps. G. Walther), Red. u. Verl. d. „Gablonzer Ztg" u. Red. „Die Arbeit". Gablonz a. N., Böhm. (Arnsberg 24/1 46.) **V**: Vernachlässigung d. Dekorationsmalerei 76; Großmacht Presse 83; Uns. Wohnungen 85; Geldfrage 85; Industrie u. Sozialismus 95; Vortr. üb. Geld u. Kredit 99; Belebung der Masse 02.

Spillmann, P. Jos., (k.), SJ., Nov., Belletr., Missions♛, Mitred. d. „Stimmen aus Maria Laach". Luxemburg i. Gr., Bellevue. (Zug 22/4 42.) **V**: Hausfreund 79/80; Kath. Erzähl. u. Nov. 81; V. Kap zum Sambesi 82; Dr. H. Hahn 82; Rund um Afrika 85, 3. A. 97; Engl. Märtyrer 87 II, 2. A. 99; Wolken u. Sonnenschein, 6. A. 02; Durch Asien I 2. A. 96, II 2. A. 98/00; Liebet eure Feinde, 7. A. 00; Ueber die Südsee, 2. A. 02; D. Marienkinder 92, 6. A. 00; Neffe der Königin, 5. A. 99; Die Wunderblume von Woxindon 93 II, 5. A. 02; Kämpfe u. Kronen 94, 5. A. 00; In d. Neuen Welt 94/95 II; Die Sklaven d. Sultans 95, 4. A. 00; Ein Opfer d. Beichtgeheimnisses 96, 7. A. 02; Die koreanischen Brüder 96, 4. A. 00; Tapfer u. treu 97 II, 3. A. 01; Der Zug nach Nicaragua 97, 5. A. 02; Lucius Flavus 99 II, 3. A. 01; Die Schiffbrüchigen 99; Selig die Barmherzigen 00; Die Blutzeugen d. Titus-Oates-Verschwörung 01; Fronleichnamsfest der Chiquiten 01; Um d. Leben e. Königin 00 II, 2. A. 01; D. beiden Schiffsjungen 02; Kreuz u. Chrysanthemum 02 II, 2. A. 02.

Spindler, Heinrich, ⊙, ♉, /, Dr. phil., GOLehr., **H**: „Unsere Heimat". Zwickau, Lindenstr. 1 a. (Siebenlehn 14/7 57.) **V**: Gigantenmythus in s. ält. Ueberlieferng 88;

Gust. Adolph, hist. Festsp. 94; Im Olymp, Turnfestsp. 98.

Spindler, Paul, ♆, Major. Stuttgart. (Bruchsal 9/4 55.) **V**: Ged. 88.

Spirago, Frz, (k.), Relig.-Prof. an d. Lehrerbildgsanst. Trautenau, Böhm., Pragerstr. 2. (Landskron 13/3 62.) **V**: Kath. Volks-Katechism. 95, 5. A. 03 III; Kath. Katechism. f. d. Jugend 96, 4. A. 01; Methodik d. Relig.-Unterr. 00, 2. A. 02; Ausgew. Beisp. z. kath. Katechism. 02.

Spiritus Lenis, s. Bonif. Sepp.

Spitaler, Rudolf, ✈ u. Meteorologie, Dr. phil., Prof. d. deut. Univ. Prag.

Spitta, Friedr., ✝, Musik, D., o. UP. Straßburg i. E., Schwarzwaldstr. 4. (Wittingen 10/1 52.) **V**: Brief des Julius Afrikanus an Aristides 77; Liturg. Andacht am Luther-Jubiläum 83; Knabe Jesus 83; Luther u. d. ev. Gottesdienst 84; Haendel u. Bach, 2 Festreden 85; 2. Brief d. Petrus u. der Brief des Judas 85; Heinr. Schütz 86; Passionen a. H. Schütz 86; Festpredigten 86, 2. A. 99; Offenbarung d. Joh. 89; Chorgesang im ev. Gottesdienst 89; Drei kirchl. Festsp. 89, 2. A. 91; Christi Predigt an d. Geister 90; Sonntagspredigten 91; Z. Reform des ev. Kultus 91; Die Apostelgesch. 91; A. Burkhardts Kinderlieder 92; Z. Gesch. u. Litt. d. Urchristentums 93/01 III; Der Entwurf der preuß. Agende 93; Verteidigung d. preuß. Agendenentwurfs 94; D. Gesangbuch f. d. ev. Gemeinden v. Els.-Lothringen 94; Brief des Jacobus 96; Gottesdienst u. Kunst 95; D. Straßb. Gesangbuch für Christen Augsb. Confess. 97; Predigten aus d. Trinitatiszeit u. kirchl. Gelegenh.-Reden 99; Zwicks Gebete und Lieder f. die Jugend 00. ()

Spitta, Hrch., ⁂, Dr. phil., ao. UP. Tübingen, Hechingerstr. 7. (Berlin 9/7 49.) **V**: s. 1901, S. 1364. ()

Spitteler, Carl (Pf. Felix Tandem), ✒. Luzern, Villa Wilhelmina. (Liestal 24/4 45.) **V**: s. 1902, S. 1375. ()

Spitz, Alois, (k.), soziale Frage, Pfarr. Düppigheim, Els. (Epfig 24/6 37.) **V**: Liberale Brocken 78; Sozialism. i. Reichsl. 91; Z. Lage u. Stimmg in Els.-Lothr., 2. A. 94; Epfig vor 100 Jahren 94; Der kath. Volksverein im Els., 16. A. 94; L'Association populaire en Alsace, 2. A. 94; D. Schweden im Elsaß 95, 3. A. 96; D. Papst in d. Gesch. 98; Bauer, paß auf! 98; Leitfad. f. d. Unterr. in d. Kirchengesch., 6. A. 99. ()

Spitz, Sigmund, DeF., **H**: des „Gambrinus". Wien V, Wehrgasse 3. ()

Spitzer, Hugo, ⁂, Dr. med. u. phil., ao. UP. Graz, Wagnergasse 11a. (Einöde 7/4 54.) **V**: Nominalismus u. Realism. in d. neuest. deut. Philosophie 76; Ursprung u. Bedeutg d. Hylozoismus 81; Verhältn. der Philos. zu den organ. Naturwiss. 83; Beitr. zur Descendenztheorie u. z. Methodologie d. Naturw. 86; Krit. Studien zur Aesthetik d. Gegenw. 97.

Spitzer, Leop., **H**: u. Chefredakt. d. „Wespen". Wien II, Schüttelstraße 51. (Bisenz 11/4 39.) ()

Spitzer, Robert (Pf. Rich. Robert), CC., Musik, Red. d. „Oesterr. Volksztg." Wien IX, Berggasse 30. ()

Spitzer, T., ✓. Berlin W, Lützowufer 22. (Jagonak, Ung. 12/11 48.) **MitV**: Wald u. Flur 90/91. ()

Spitzner, Alfred, Dr. phil., pädagog. Psychologie u. Pathologie, ▮, Lehrer in Leipzig u. Doz. d. pädag. Ferienkurse an d. Univ. Jena. Leipzig-Gohlis, Stallbaumstr. 4. (Rothenkirchen i. V. 2/2 65.) **V**: Natur u. Naturgemäßheit bei Rousseau 92; Wissenschaftl. u. prakt. Bedeutg der Lehre von den psychopath. Minderwertigkeiten f. d. Pädagogik 94; Geist. Ueberanstrengungen in d. Schulen, Nervosität 96; Völkerschlachtdenkmal 97; D. pädag. Pathologie 90, 3. A. 99; Psychogene Störg d. Schulk. 99; D. pädag. Pathologie i. Sem.-Unterr. 02.

Spitzner, Alois Aegidius, DOeSchG., Redakt. d. „Neuigkeits-Weltblatt". Wien XVII, Gschwandnergasse 4. ()

Spohr, Wilh., ⌂, Litt., ✓, ▮, Antipolitik. Berlin-Friedrichshagen. (Hamburg 3/2 68.) **V**: Die Justizgreuel in Barcelona 97, 2. A. (2. Zehntaus.) 97; Endlich künstler. Bilderbücher f. uns. Jugend! 00; Die Kunst im Leben d. Kindes (mit And.) 01; Fidus 02; Handb.: Die Kunst im Leb. d. Kindes (m. And.) 02: **V**: u. **Ue**: Multatuli, Biogr. Charakteristik u. Auswahl 99, 2. A. 02. **Ue**: Multatuli, Max Havelaar 99, 2. A. 02, Liebesbriefe 99, 2. A. 02, Millionen-Studien 00, Fürstenschule 00, Die Abenteuer des kl. Walther 01.

Sponsel, Jean Louis (Pf. Ludwig Hollfeld, Louis Tilly), Kunst♕, Kunstkritik, Direktorial-Assist. am kgl. Kupferstichkab., Dr. phil., ThSchP. Dresden-A., Ludwig Richterstr. 3 I. (Hanau 8/11 58.) **V**: Frauenkirche zu Dresden 93; Sandrarts Teutsche Academie 96; Die Abteikirche zu Amorbach 96; Das moderne Plakat 97; Kabinettstücke der Meißner Porzellan-Manufaktur von Joh. Joach. Kändler 00; D. Reiterdenkmal August d. Starken u. seine Modelle 01. **H**: Monographien des Kunstgewerbes.

Sporck, Ferd. Graf, ⊙. München, Thierschstr. 39. (Krusko i. B. 21/2 48.) **V**: s. 1901, S. 1365. ()

Sporleder, Friedrich, ✓, **Ue**: EFISuaheli, Journalist. Metz-Sablon, Horgueweg 16. (Northeim i. Hann. 14/1 64.) **V**: Mein Lothringen 00. *

Sprengel, Frau Elsa, geb. Kroll. Berlin-Wilmersdorf, Bingerstr. 82. (Ver-

lin 28/6 68.) V: E. Schachsp., Sch. 99; Graf Hugos Buße, Sch. 99; Gutenberg, Festsp. 00.

Sprenger, Robert, Germanistik, engl. Litt♛, Volkskde, Dr. phil., Prf. Northeim in Hann. (Quedlinburg 26/2 51.)

Springer, Hermann, Litt♛, Musik, Dr. phil., Assist. an der Kgl. UnivBibl. Berlin-Schöneberg, Tempelhoferstr. 22. (Döbeln 9/5 72.) V: Das altprovenzal. Klagelied 95. ()

Springer, Jaro, ⌂, Dr. phil., Prof., Direktorial-Assist. am kgl. Kupferstichkab. Berlin-Zehlendorf, Bogenstr. 3. (Prag 8/11 56.) V: Gesch. d. Wormser Reichstags 1545 82; Got. Alphabete 97; Das radierte Werk des A. v. Ostade 98. ()

Springer, Frl. Rosa (Pf. Käthe Dorn), Jugendlitt., christl. Erz., ✾. Zittau i. S., Friedr. Schneiderstr. 4 II. (Großschönau i. S. 17/4 66.) V: D. hl. Vaterunser in 9 Erz. 98; Auf Glaubenspfaden, Erz. 02; An Gottes Hand, Erz. 02.

Sprotte, Frz, (k.), ⚙, Kirchen♛, D., Prf. Oppeln, Schles., Sternstr. 21. (Koeben, Schl. 17/10 49.) V: s. 1901, S. 1366. ()

Spuhrmann, Rudolf, Heimatkde, städt. Lehr. Cammin, Pomm., Breitestr. 337. (Wollin, Pomm. 12/12 56.) V: Aus Wollins Vorzeit 97; Der Camminer Dom 98; Die Camminer Schützengilde 98. *

Staacke, Frl. Ida, Nov., /, Sagen, Märchen. Schwartau bei Lübeck. (Neustadt, Holst. 9/8 30.) V: Nord. Märchen 88; Nord. Strandbild. 89; D. versunk. Kapelle, Uglei-Sage, Sage 90; Im fernen Westen 96; Nord. Sagen 97; Weihnachtssagen, Legenden u. Märch. 01.

Staberow, Paul (Pf. Eugen Bernard, Paul van Haff u. a.), Roman, ✿, /, ♛, ⌂. Dresden-Neugruna, Scariastr. 16. (Stettin 13/1 55.) V: Nihilisten 81; Schloß Ravenhorst 83; Gambetta 84; Alice Clifford 89; Diamantenfee, R. 94; Tochter d. Waffenschmieds, R. 95; Das gold. Handwerk (mit M. Dittrich) 95; Vor Paris 1871, L. 96; Komteß Ilse, R. 97; Um Liebe und Ehre, R. 98; Der Minenkönig von Transvaal, R. 00; Los Desperados, R. 00; Das Geheimnis der Düne, R. 00. ()

Staby, Ludwig, Naturwiss., Dr. phil. Eberswalde, Bergerstr. 3. (Unna 25/3 61.) V: Emin Pascha 90, 2. A. 90. ()

Stacke, Ludw. Christ., ♛, 🏛, Dr. phil., Prf., GOLehr. a. D. Erfurt, Gartenstr. 20. (Cassel 28/5 17.) V: Gesch. d. franz. Revolution 59; Bertrand de Guesclin 65; Abriß d. Gesch. der preuß. Monarchie, 2. A.; Plutarchs Biogr. d. Gracchen; Erzähl. aus der Gesch. 86/88 V, 6. A. 94; Hilfsb. für den Unterr. in der Gesch., 1. Teil, 3. A. 94, 2. u. 3. T., 2. A. 95; Deut. Gesch., 4. A. 88; Volksausg. 92, 7. A. 96. ()

Stade, Bernh., ✝, D., Dr. phil., o. UP., GKirchenR., H: d. „Zeitschr. f. d. alttestam. Wissensch." Gießen, Frankfurterstr. 10. (Arnstadt 11/5 48.) V: Hebr. Gramm. 79; Gesch. des Volkes Israel I 87, II (mit O. Holtzmann) 88; Hebr. Wörterb. zum A. T. (mit Siegfried) 93; Die Reorganisation d. Theol. Fakultät zu Gießen 1878/82 94; Ausgew. akadem. Reden u. Abhandlungen 99.

Stadelmann, Ernst, inn. ✗, Dr. med., Prf., HofR., Ordinator d. 1. städt. Krankenhauses Berlin W, Kleiststr. 31 II. (Insterburg 8/12 55.) V: Einfluß der Alkalien auf den menschl. Stoffwechsel 90; D. Icterus u. s. versch. Formen 91; Untersuchungen über die Peptonurie 94. ()

Stadelmann, Heinr. Aug., ✾, Photograph. Dresden, Bischofsweg 56. (Hannover 17/3 47.) V: In Freud u. Leid, G. 85. ()

Stader, Johann, (k.), ✾, /. Mülheim a. Rh., Wallstr. 115. (ebda 5/3 61.)

Staegemann, Waldemar, ✾, Dialekt✾. Leipzig, Jacobstr. 1. (ebda.) V: Stegreifkinder, G. 00. ()

Staël-Holstein, Lucie Freifr. v., geb. Freiin v. Nolcken (Pf. Sylva Testa), Nov., Roman. Landsitz Testama b. Pernau, Livl., Rußl. (Lunia bei Dorpat 12/9 58.) V: Der Freiherr von Erbach 94. ()

Stälin, Paul v., württ. ♛, Dr. jur., Dir. des Kgl. Geh. Haus- u. Staats-Archivs. Stuttgart, Ulrichstr. 9 II. (ebda 23/10 40.) V: Gesch. Württ. I, 1. u. 2. 82/87. H: Wirt. Urkundenb. IV/VII 83/00; Verf. d. gesch. Teils württ. OAmtsbeschreibgen; Gesch. v. Calw 88; Herrschaftsgebiete des Kgr. Württ. v. 1801 96.

Ständer, Josef, Bibliogr., Dr. phil., GRegR., Prf., Dir. d. UBiblioth. Bonn. (ebda 6/10 42.) V: Chirogr. in regia bibl. Paulina Monast. catal. 89, dto. für Bonn 76 II. ()

Stage, Curt, ✝, Kirchenpolitik, Pastor zu St. Petri. Hamburg, Paulstr. 8. (Woldenberg 31/5 66.) V: Schleiermacher 93; Religion u. Sittlichkeit 93; Was ist evang. Glaube? 94; Wahrheit u. Friede, Evangelienpredigten. I: Altkirchl. Evang. 94, II: Von der deutsch. ev. Kirchenkonf. festgest. 2. Reihe der Evang. 97; Geist u. Leben, Epistelpredigten: I. Altkirchl. Episteln 95, II. Von der deutsch. ev. Kirchenkonf. festgest. 2. Reihe der Episteln 99; Gnade und Freiheit, Pred. üb. d. altt. Perikopen 01. Ue: D. N. T. in d. Sprache d. Gegenw. 97.

Stahl, Fritz, s. Siegfried Lilienthal.

Stahl, Joh. Matthias, klass. Ψ, Dr. phil., Akad. P. Münster. (Baasem 10/11 33.) V: Quaestiones grammat. ad Thucydidem pertinentes, 2. A. 86. H: 2. A. v. E. Poppos Thukydidesausg. 75/89 IV; Thukydid. hist. belli Peloponn. 73/74 II. ()

Stahl, Marie, s. Marie Dieckmann.

Stahlberg, Wilhelm, 🏛, Rektor a. D.

Prenzlau, Prinzenstr. 547. (ebd. 8/9 19.) V: Leitfad. f. d. geogr. Unterr. 47 II, I. 20. A. 00, II. 15. A. 93; Leitf. f. d. Unterr. i. d. Gesch. 61, 18. A. 03, in d. bibl. Gesch. u. Bibelkunde 66, 2. A. 75; D. Humanität nach ihrem Wesen u. ihrer Entwickelg 95.

Stahr, Frl. Margarete, Erz., Reiseskizzen. Bis Frühj. Bordighera, Pension Olivier, sonst Stettin, Bugenhagenstraße 19. (ebda.)

Stamm, Christ., (k.), ✝, D., Domk., Geistl. R. Paderborn. (ebda 23/5 37.) V: Dr. Martin, Bischof v. Paderborn 75; Mariologie 81; Dr. Martin, größ. Biogr. nebst Urkundenslg z. Biogr. 92; Aus dem Nachlasse Martins; Kirchenjahr 80; Katechismus d. kirchlich. Pflichten 80; 7 Worte Christi am Kreuz 80; Blumen aus d. Garten d. hl. Gertrud 80; Evang. Parabeln 80; Acht Seligkeiten 81; Hirtenbriefe 90; Kanzelvorträge d. Bischofs Konrad v. Paderborn 82/86 VII; Aus d. Briefmappe d. Bischofs Dr. Conr. Martin v. Paderborn 02. Ue: Manning, Sünde u. ihre Folgen 76; Innere Sendung d. heil. Geistes 77; Kirchl. Gelegenheitsreden 79 III. Bearb.: Passionsbetrachtgen nach Stanihurst d. J. 93; Geistl. Denksprüche nach Grou SJ. 97.

Stammhammer, Josef, Bibliothekar des jurid.-pol. Lesevereins. Wien III, Erdbergerstr. 8. V: D. Nibelungendramen seit 1850 u. deren Verhältnis zu Lied und Sage 78; Bibliogr. der Socialpolitik 96; Bibliogr. des Socialismus u. Communismus 93/00 II.

Stammler, Jakob, (k.), ♛, Kunst♛, Apostol. Protonotar, Geh. Päpstl. Kämm., Pfr. Bern. (Bremgarten, Sch. 2/6 40.) V: Feldaltar Karls d. Kühnen 88; Burgunder Tapeten im hist. Museum zu Bern 89; St. Vinzenz-Teppiche d. Berner Münsters 90; D. Teppiche d. hist. Museums in Thun 91; D. Chronist Werner Schodoler 92; St. Antoniuskirche in Bern 93; Domschatz v. Lausanne 94; D. Paramentenschatz im hist. Mus. z. Bern 95; D. Bildwerke in d. Hauptvorhalle d. Münsters zu Bern 97; Wandmalereien im Sommer-Refektorium d. ehemal. Dominikanerklosters zu Bern 00. ()

Stammler, Rud., ⚒, Dr. jur., o. UP. Halle. (Alsfeld 19/2 56.) V: Strafrechtl. Bedeut. d. Notstandes 78; Nießbrauch an Forderungen 80; Behandl. d. röm. Rechts nach Einführg des Reichs-Civilgesetzb. 85; Methode d. gesch. Rechtstheorie 88; Prakt. Pandektenübungen f. Anfänger 92, 2. A. 96; Theorie des Anarchismus 94; Wirtschaft u. Recht nach der materialist. Gesch.-Auffassung 96; Prakt. Institutionsübgen der Anfänger 96, 2. A.: Aufgaben aus d. röm. Recht 01; Das Recht der Schuldverhältn., Stud. z. BGB. 97; Uebungen im bürgerl. Recht für Anfänger 98, 2. A. 02; Praktikum d. bürgerl. Rechts f. Vorgerückte 98; Die Bedeutg d. BGBs f. d. Fortschritt der Kultur 00; Die Einrede aus d. Rechte eines Dritten 00; Die Lehre von d. richt. Rechte 02; D. Gesetzmäßigk. in R.Ordnung u. Volkswirtsch. 02; Z. Lehre v. d. ungerechtfert. Bereicherung 02.

Stamper, Georg, BP., PA, ◍, ♛, ⚒, Anthropologie, Journalist. Berlin N, Schönhauser Allee 162. (3/6 62.)

Standke, Karl, ✾, Satire, Nov., /, Lehrer am Kaiser Friedrich-Realgymnas. Berlin-Rixdorf, Hermannstr. 21 II. (Wohlau 29/4 72.) V: D. Vaterland 96.

Stange, Carl, ✝, Prs., Lic. theol., UDoz. Halle a. S. (7/3 70.) V: D. christl. Ethik in ihrem Verhältn. z. mod. Ethik: Paulsen, Wundt, Hartmann 92; Einleitg in d. Ethik I 00, II 01; Zur Theologie d. Musaeus 97; D. Dogma u. seine Beurteilg in der neueren Dogmengesch. 98; Der Gedankengang d. Kritik d. reinen Vernunft 02.

Stangen, Eugen, ✾. Berlin-Halensee, Ringbahnstr. 116. (Carlsruh, Schles. 13/3 70.) V: Von d. Lotosinsel 99; Dunkelflammen 00; Antinouslieder 02; Mit weiß. Segel 02.

Stangen, Karl, ◍, Reiseschriften, H: u. Red. v. „Carl Stangens Verkehrsztg". Berlin W, Friedrichstr. 72. (Ziegenhals 5/5 33.) V: Gedenkt d. Invaliden, G. 67; Feldzug Preußens gegen Oesterr. 1866 67; Ges. Nov. 67; Palästina u. Syrien 77, 2. A. 93; Reise um d. Erde 1878/79 80, 2. A. 81; Aegypt., 3. A. 92; Acht Tage in Räuberhänden, 2. A. 91; Führ. durch Berlin, Potsdam und Umg.; Aus allen Welten, Reiseerlebnisse 01.

Stangl, Thomas, (k.), altklass. Ψ, Dr. phil., ao. UP. Würzburg, Friedensstr. 28 I. (Aufhausen bei Regensburg 21/12 54.) V: Boethiana 82; Der sogen. Gronovscholiast zu 11 ciceron. Reden 84; Cicero Orator 85; Brutus 86; de oratore 93; Virgiliana 91; Curtius Rufus 01.

Stanislawski, Kasimir v. Rola, PA., /, Red. Brünn. (Narol, Galiz. 2/2 51.)

Stapper, Richard, (k.), D., bischöfl. Kaplan, GLehrer. Coesfeld, Westf. (Kempen 3/4 70.) V: Papst Joh. XXI. 98. ()

Starcke, Hermann, /, Prs., Red. der „Dresd. Nachr.", 1. Vors. d. Ver. Dresdn. Presse. Dresden, Johannesstr. 7. V: Harmonielehre; Geige; Inscenierg dtsch., franz. u. ital. Opern; A. d. Tagebuch eines wandernden Musikanten u. Musikwerke.

Stark, Armin, s. Aurelius Polzer.

Stark, Erich, s. Oskar Leuschner.

Stark, Karl, Major a. D. Freiburg i. B., Konradstr. 27. (Heidelberg.) H: Dr. C. W. Schnars Neuester Schwarzwaldführer, 13. A. 01; Kleiner Schwarzwaldführer, 10. A. 01.

Stark, Ludwig, ♆, Ep., ⊙, Nov., Dramat., Prf. München, Kaulbachstr. 65|0. (Mannheim 23|10 51.) **V**: Kl. Blumen, kl. Blätter, G.; Thassilo, Dr.; Ambrosischießen, Festsp.; Jungherr von Rothenburg, Epos; N. Ged. u. a.; Weihnachtstraum, N.; Erreichte Ziel, N.; Jahreswende, Festsp.; D. Schützen-Best, Festsp.; D. Rodensteiner, Ep.; Onkel Adolar, Schw.; Shakespeares Historien, Dramaturg. Abhandl.; Gereizte Löwen, Schw.; Cyperns Krone, Op.; Caton, Op.; Die Kinderzeche zu Dinkelsbühl, Volksfestsp.; Tsai-hsia! kom. Op. **Neub.**: Der Jude, nach Cumberland.

Stark, P. Odilo, (k.), /, Capitular d. Benedictinerstiftes Göttweig, Pfarrer. Schwarzenbach a. d. Gölsen, Nieder-Oest. (Ernsthofen, Nied.-Oest. 26|2 68.) ()

Stark, Paul, /, Theaterkrit., Red. Mitgl. d „Berlin. Morgenpost". Berlin NW, Schumannstraße 1 II. (Adony 6|1 66.) **V**: Weiber-Geschichten, 2. A. 99. ()

Starklauf, Joh., (k.), Domkap., Geistl. R. Eichstätt. (Effeltrich 28|11 51.) **V**: Mit Gott f. König u. Vaterland 85, 14. A. 00.

Starzer, Albert, ♛, Dr. phil., Archiv-Dir., Red. d. „Monatsblätter d. Wiener Altert.-Vereins" u. d. „Gesch. der Stadt Wien". Wien I, Herrengasse 11. (Plank 9|2 63.) **V**: D. nied.-österr. Statthalt. von 1501—1896 96; Gesch. d. Stadt Korneuburg 99; Gesch. d. Stadt Klosterneuburg 00; D. k. k. Versatzamt in Wien 1707—1900 01.

Staub, Franz, Kunst- u. Kult.♛, k. k. Archivsconcipist im Minist. f. Cultus und Unterricht, Conservator d. k. k. Centralkommission f. Kunstdenkmale. Wien I, Minoritenplatz 5. (Wr. Neustadt 10|9 60.) **V**: Notizen z. Baugesch. d. Frauenkirche in W.-N. 90|95 I|III; W. Boeheim 92; Führ. durch W.-N. 92; Bürgertestamente d. Neustädter Ratsprotokolle 96; Schatzinventar d. Wiener Schottenstiftes 98; Restaurierg d. Frauenkirche in Wr. Neustadt 99; Schatzinventar d. Stiftes Klosterneubrg 00; J. B. Schenk 00; Die Reckthurmfrage in Wr. N. 01. **H**: D. ältesten Kaufbücher d. Stadt Wien 98.

Staubach, Karl, DDeSchG., PA., /, Nov., Mitgl. des Preß-Depart. des k. k. Ministerrats-Präs. Wien VIII, Lerchengasse 36 II. (Neu-Sandec 8|10 52.) **V**: Ein Wort zur Lösung d. Armensrage 94. ()

Stauber, Anton, ⊕, kgl. GP. Augsburg, Schrannenstr. 4. (Köfering 17|10 43.) **V**: Kloster u. Dorf Lamprecht 80; Studium d. Geogr. in u. außer d. Schule 87; Landeskunde v. Bayern 88, 5. A. 02; Lehrbuch d. Geogr. für d. Volksch. 93 III; Neuer Führer zum Ammersee 98; Kl. Führer z. Ammersee 99; D. Haus Fugger 00; Führer durch Augsburg 00; Umgebgsführ. f. Augsb. 00; Neuer Führer durch Augsb. Umgeb. 01.

Staude, Otto, ⅄, Dr. phil., o. UP., StaatsR. Rostock. (Limbach 27|3 57.) **V**: s. 1902, S. 1384. ()

Staude, Richard, ▣, Dr. phil., Schul-R., Sem.-Dir. Coburg. (ebda 11|7 49.) **V**: Präparat. zu d. bibl. Gesch. 83|02 III; Bibl. Gesch. 83|99; Präparat. z. Deutschen Gesch. (m. Göpfert) 90|98 V; H. Sachs 94; Präparat. z. Katechet. Unterr. 00|03 III.

Staudigl, Oskar, DDeSchG., Lehrer, Red. Wien IV, Freihaus, Hauptstr. 2. **V**: Schatzgräber; Blumen u. Blüthen; Deut. Gesänge; Laßt euch was erzählen; Leben u. Liebe; Wildwasser, Vst.; Ged.; Judith, Sch.; Der neuge Lehrer, Vst. ()

Stauf v. der March, Frau Olga (Ps. O. Landolt), **Ue**: FEI, Malerin. Wien VIII, Wickenburggasse 5. (ebda 10|4 67.)

Stauf v. der March, Ottokar (Pseud. Volker zu Alzey; Severus Verax; Roland Hammer), **Epik**, ♆, ⊙, Kult.♛, /, **Kritik.**, **Ue**: Czech. FIPR., **H**: Chef-Red. u. Verl. d. „Neuen Bahnen". Wien VIII, Wickenburggasse 5. (Olmütz 29|8 68.) **V**: Romanzero u. Lied e. Werdenden 93; Erlebtes u. Erzähltes, N. 96; Guilfordshouse, hist. L. 97, u. A. unter d. T.: Der tolle Stuart, 2. A. 02; Frau Holde, Dichtgen 98; Heldenlieder, Ep. 98; D. öffentl. Meinung v. Wien (von Severus Verax) 99, 2. A. 00; Germanen u. Griechen 00, 2. A. 03; Die Todesstrafe 00; Historien, Ball. u. R. 03; Studien u. Skizzen (Litt.) 03; Aus d. Zeit u. für d. Zeit, soz. Ged. 03. **Ue**: Legenden v. G. A. Becquer 95.

Stauracz, Franz, (k.), ▣, Spiritual-Dir. Wien V, Herz-Jesu-Kirche. (ebda 22|11 55.) **V**: Schlachtengewinner Dittes u. s. Generalstab 89, 2. A. 92; Jammerbilder österr. Schulzustände 97 IV; † Pastor v. Zimmermanns Theologie, Philos. u. Historie 98; Los von Rom! 2. A. 01; Völkische Erziehg, Beleucht. d. Los von Rom-Beweg. u. s. w., 2. A. 01; Darwinist. Häckeleien, Voraussetzungslose Wissenschaft 02.

Stave, Ludwig, /, ⊙, Nov., ♆, Roman. Dornburg a. Saale. (Hamburg 6|1 59.) **V**: s. 1902, S. 1382. ()

Stavenhagen, Fritz, Nov., ⊙. Hamburg, Lehmweg 2 II. (ebda 18|9 76.) **V**: Jürgen Piepers, Vkst. 01; D. Lotse, Dr. 01; Grau u. Golden, nordd. Gesch. 02. ()

Stavenhagen, K., ⊙, Red. a. d. „Düna-Ztg." Riga, Goldingerstr. 45. (Strandhof (Kurland) 23|8 54.) **V**: Salomon u. Herwart, Sch. 01; D. Kunkelfräulein, Sch. 01.

Stavenhagen, Willibald, ⚔, Kriegs♛, ⊕, **Ue**: F, Hauptm. a. D. Berlin SW 46. (Swinemünde 24|8 59.) **V**: Grundriß der Befestigungslehre, 3. A. 00; Grundriß der Feldkunde 96, 2. A. 97; Verkehrs-, Beobachtungs- u. Nachrichtenmittel in militär. Beleuchtung 96; Renseignements divers

97; Petit dict. milit. 97 II; Militär-geogr. Skizzen von Kriegsschauplätzen Europas 98; Die Donau in ihrem unteren Lauf 99; Gesch. Entwickelung des Preuß. Militär-Kartenwesens 00; Grundriß des Festungskrieges 01; Aus d. fortifikator. Vergangenh. v. Paris 01; Frankreichs Küstenverteidigg 02. **Ue:** Felddienst-Ordg d. franz. Armee 97; dto. der franz. Kav. 97; dto. d. franz. Inf. u. Art. 98; Brialmont, Einrichtung ständiger verschanzter Lager 98.

Stavi, Johannes, s. Gust. Johs Krauß.

Stechanner, Ferdinand, DDeSchG. (Pf. M. Stone), ♚, ⊙, Ober-Offizial und Stationschef d. öst. Südb. Pottendorf-Landegg, NDe., Bahnhof. (Wien $^{23}/_{8}$ 50.) **V:** Der Schatz von Landskron, Volksop. 97; Salamanca, Kärntnersage 98; Schneeflocken, D. 99; Salamanca, Volksop. 02. *

Stecher, Richard, VB. (Pf. Rud. Echters), Nov., /, ♆, ♛, Schuldir. Dresden-Löbtau, Sa. (Grubnitz b. Oschatz $^{17}/_{2}$ 66.) **V:** Aus dem Leben, Nov. 95; L'âme mourante 95; Kommentar zu Schillers Wilhelm Tell 96, 2. A. 97; Jungfrau v. Orleans 96, 2. A. 97; Wallenstein 96; Maria Stuart 96; D. sieben Worte, Nov. u. Ged. 96; Kommentar zu Schillers Don Carlos, Lessings Minna v. Barnhelm, Goethes Iphigenie a. Tauris 97; Heil König Albert, Lied u. Ged. 97; Gesch. d. Stadt Hohenstein-Ernstthal 98; Kommentar zu Schillers Gedichten, 2 Teile, zu Goethes Gedichten 98; zu Kleists Prinz v. Hombg 90; Uhlands Gedichte 99; Hilde, e. Liedercyklus 99; Kommentar z. Goethes Torquato Tasso; Kleists Hermannsschlacht, Käthchen v. Heilbronn 00; Zerbroch. Krug 01; Goethes Clavigo; Lessings Miß Sara Sampson; Shakespeares Romeo u. Julie, König Richard III 01; König Heinr. IV 02; Schillers Ged., 3. Teil 02.

Stechert, Carl, ✶ u. Chronometrie, Prof., Dr., Abt.-Vorstand in d. Deutschen Seewarte. Hamburg, Schäferkampsallee 27. (Wismar in Mecklenb. $^{21}/_{8}$ 56.) *

Steck, Johann, (k.), hist. Erz., Pfarrer. Margreid, Südtir. (Tschengels $^{29}/_{3}$ 59.) **V:** St. Valentin, Der Wanderbischof von Rätien 90; Der Tharerwirt 93; Hocheppan, seiner Grafen Trutz u. Sturz 96.

Steck, Rudolf, ✝, D., o. UP. Bern, Sonnenbergstr. 12. (ebda $^{18}/_{1}$ 42.) **V:** s. 1901, S. 1373.

Steen, Asmus Joh., ♈, ♂, Dr. phil., GLehrer. Schleswig. (Karlshöhe $^{10}/_{7}$ 58.) **V:** Anatom.-histolog. Untersuchg v. Terebellides 84; Vögel Schleswig-Holst. 91.

Stefan, Paul, s. Paul Stefan Grünfeld.

Stefanović-Vilovsky, Theodor, Ritter v. Vilovo, Ethnographie, ♛, serb. ♛ u. Litt.; Sectionschef u. Gen.-Postdir. a. D. Wien VII, Burggasse 17. (Semlin $^{25}/_{12}$ 54.) **V:** s. 1902, S. 1383. ()

Steffenhagen, Emil, Rechts- u. Litt♛, Bibliothekwiss., Dr. jur., Bibl.-Direktor, GRegR. Kiel, Jägersberg 16. (Goldap $^{23}/_{8}$ 38.) **V:** Beiträge zu v. Savignys Gesch. des röm. Rechts 59, 2. A. 61; Catalogus codicum manuscript. Regim. 61/72; Deut. Rechtsquellen i. Preußen 75; Entwickelung d. Landrechtsglosse d. Sachsenspiegels 81/87; Neue Aufstellung d. U. B. Kiel 83; Klosterbibl. Bordesholm u. d. Gottorfer Biblioth. 84; Normalhöhen f. Büchergeschosse 85; Verz. d. laufend. period. Schriften d. U. B. Kiel 87, 1. Forts. 89; Ordngsprinzipien d. U. B. Kiel 88; Pflichtexemplarzwang in Schlesw.-Holst. 90; Einfluß d. Buchschen Glosse 93/94; Zur Gesch. d. Kieler Univ.-Bibl. 94/95; Zu den Göttinger Rechtshandschriften 95; U. B. Kiel. Verz. der im Zeitschriftenzimmer ausliegenden period. Schriften 99; Gutenberg-Ausstellg in Kiel 00; Bibliothekgeb. der Univ. Kiel u. s. Erweiterung 00.

Steffens, Arnold, (k.), Hagiologie, D., Lic. iur. can., Domvikar u. Sekr. d. erzbisch. Gen.-Vikariats. Cöln a. Rh. (Niederzier $^{30}/_{3}$ 51.) **V:** D. heil. Arnoldus von Arnoldsweiler 87; D. heil. Agilolfus 93; Kirchenweihe und Glockensegnung aus dem römisch. Pontifikale 93; Octavarium Colon. 93; Direct. archidioec. Colon. 91/03.

Steffter, Adalbert, PA., Theat. Plaud., Dir. d. fürstl. Schauspielhauses in Putbus auf Rügen, Regiss. u. Schausp. am Resid.-Theater. Hannover, Bödeckerstraße 44. (München $^{19}/_{7}$ 73.)

Stegemann, Herm. (Pf. Herm. Sentier), Nov., ⊙, /, Krit. ♆, Red. d. „Gartenlaube". Berlin SW, Großbeerenstr. 6. (Coblenz $^{30}/_{5}$ 70.) **V:** Antike, R. 87; Stratonike, Tr. 88; Weihefrühling, G. 88; Gertrud, Dr. 90, 2. A. 91; Mechthildis, Dichtg 91; Mein Elsaß, R. 91, 2. A. 96; D. Abgott, Dr. 91; Dorfdämmerung, R. 92, 2. A. 00; Lieder zweier Freunde (m. Vict. Hardung) 93; Des Horatius schönste Lieder 93, 2. A. 95; Ernte-Novellen 94; Herzog Bernhard, Tr. 94, 2. A. 95; Heiml. Liebe, R. 94; Südsturm, Dr. 95; Fest der Jugend, dramat. Idyll 95, 3. A. 96; Pestalozzi, Festsp. 96; Märchen, Kom. 97; Daphnis, Dichtg nach Theokrit 98; Stille Wasser, R. 99; Nikolaus v. Flüe, Dr. 01, 2. A. 02; Der Gebieter, R. 02; Söhne d. Reichslands, R. 03.

Stegemann, Rich., ✉, Dr. d. Staatsw., RegR., Syndikus d. Handelskammer, Ref. im herzog. Staatsmin. Braunschweig, Leonhardstr. 21. (Gr. Wanzleben $^{16}/_{8}$ 56.) **V:** s. 1901, S. 1374.

Stegen, Georg, Red. d. „General-Anzeiger". Stettin. ()

Steger, Viktor, ❁, /, ♆, Dr. phil., RegR. Charlottenburg, Goethestr. 23. (Landberg $^{8}/_{1}$ 59.) **V:** Laetate, G. 91. ()

Steglich, Aug., Frohschammersche ⁂ u.

ihre Beziehungen zur ⛪, Bürgersch.-Lehr. Dresden, Königsbrückerstr. 24. (Reinhardsdorf b. Schandau 15/1 63.) **V**: Ueb. d. pädagog. Idee Fr. Fröbels in ihrer philos. Begründg durch Frohschammer 98.

Stegmann, Hans, Kunst- u. Kultur♛, /, Kritik, Dr. phil., Konservator am germ. Museum. Nürnberg-Mögeldorf, Kirchengasse 38. (Weimar 27/4 62.) **V**: Die Rochuskap. z. Nürnberg u. ihr künstl. Schmuck 85; Michelozzo di Bartolommeo 88; Das germ. Nat.-Museum in s. Räumen u. Gebäulichkeiten 95; Plastik des Abendlands 00; Katalog der Stickereien, Spitzen u. Posamenterien d. Germ. Museums 01.

Stegmann, Karl, klass. Ψ, Dr. phil., Prof., GDir. Norden, Ostfriesl. (Grohnde 31/12 52.) **V**: Lat. Schulgramm. 85, 8. A. 00; Latein. Elementargramm. 96; Ciceros Reden, Auswahl (m. Kommentar u. Hilfsheft) 95, 2. A. 97/98; Sallust bell. Catil. m. Kommentar 96; Tacitus, Ausw. aus d. Annalen 97; Kommentar 99; Hilfsheft 02.

Stegmüller, Frau Fanny, **Ue**: FEISp. Solothurn, Schweiz, Kreuzacker. (Bärschwil 27/11 46.) **Ue**: Memini, Mia; Marchesa Colombi, Im Reisfeld.

Stehle, Bruno, Dr. phil., Reg.- und SchulR. **H**: d. „Elsaß-Lothr. Schulblattes". Straßburg, E. (Sigmaringen 7/12 52.) **V**: Ueber ein Hildesheimer Formelbuch 78; Orts-, Flur- und Waldnamen d. Kr. Thann i. ObElsaß 84, 2. A. 86; Geogr. u. Heimatkunde d. Hohenzollernlande 84; Litt. d. Hohenzoll. Landeskunde 88; Smlg von Musterbeisp. z. Unterr. in d. dtschn Satzlehre 91, 22. A. 02; Leiden u. Freuden d. Weinbauern i. OElsaß nach den Berichten früh. Jahrh. 99; Der Totentanz v. Kienzheim i. ObElsaß 99. **Ue**: Fénelon, Telemach, erläut. 92. **H**: Berger, Erz. aus der Weltgesch., 4. A. 02; Homers Odyssee nach Voß 95; Homers Ilias nach Voß 96; Das Lehrer-Semin. I zu Colmar i. Els. 71/96 96; Schul-Wandkarte des Bez. OElsaß 96. **Bearb.**: Keller, Stehle, Thorbecke, Dtsches Lesebuch f. höh. Mädchensch. 98/00 IV.

Stehlich, Friedrich Wilh. (Pf. Armin Wilhelm), Sprachwiss., ♛, Sozialpolitik, Dr. phil., OLehrer. Cassel, Querallee 22. (Eisleben 18/1 52.) **V**: Messire Thibaut, Li Romanz de la Poire 81; Sprache in ihrer Beziehung z. Nat.-Charakter 82, zur Gesch. 92; Deutschland 1919 94.

Stehr, Hermann. Dittersbach, Kr. Waldenburg, Schl. (Habelschwerdt 16/2 64.) **V**: Auf Leben u. Tod, Erz. 98, u. A. 00; Der Schindelmacher, N. 99; Leonore Griebel, R. 00. ()

Steidl, P. Adolf, (k.), OCap., Ordens♛, Lektor, Guardian. Nied, ODest., Kapuzinerberg. (Schwaz, Tirol 25/12 43.) **V**: Die Missionen der Kapuziner in d. Gegenwart 90; Kurze Gesch. der Kap. u. ihrer Wirksamk. im Erzbistum Salzburg 93; D. ehrw. Thomas v. Bergamo OC. 99. ()

Steiff, Karl, ♛, Bibliogr., Dr. phil., ObStudienR., Bibliothek-Vorst. Stuttgart, Werastr. 24. (Geislingen 24/3 46.) **V**: Der erste Buchdruck i. Tübingen 81. **H**: Golther, Der mod. Pessimismus 78; Geschichtl. Lieder u. Sprüche Württemb. 99 ff.

Steig, Reinhold, dtsche Litt., Dr. phil., Prof. Berlin-Friedenau, Fregestr. 72. (Woldenberg 1/12 57.) **V**: Goethe u. d. Br. Grimm 92; Vorwort zu Brentanos Frühlingskranz, 2. A. 91; A. v. Arnim u. Cl. Brentano 94; Heinrich v. Kleists Berliner Kämpfe 01; Neue Kunde zu Heinrich v. Kleist 02. **H**: Band 5, 9, 16 in Suphans Herder-Ausgabe 87, 91, 92; W. Grimm, Deutsche Heldensage, 3. A. 89; Brentano, Valeria 01; H. Grimm, Fragmente 01; Unüberwindl. Mächte, 3. A. 02; Goethe, 7. A. 02.

Steigenberger, Max, (k.), ✝, Roman, Publizist, Pfarrer, bischöfl. geistl. Rath. Augsburg. **V**: D. Haus Tempo, N. 00; D. Blume v. Kaufbeuren, 4. A. 00. ()

Steiger, Edgar (Pf. Cri-Cri, Tarub, Wespe 2c.), ♛, Novell., /, Kritik, Litt♛. München, Friedrichstr. 33. (Egelshofen, K. Thurgau, Schweiz 13/11 58.) **V**: D. Kampf um die neue Dchtg 89, 2. A. 91; Das Werden des neuen Dramas 98.

Steigerwald, Jos., PA., Redakt. des „Neuest. Anz." Mainz, Welschnonnengasse 11. (ebda 14/1 52.) ()

Stein, Armin, s. H. O. Nietschmann.

Stein, Aug., BP., Red. der „Frankf. Ztg." Berlin W, Potsdamerstr. 1 III. (2/6 51.) ()

Stein, Berthold, s. Hans Haupt.

Stein, Carl, Musik, Musikdir., Prof. Wittenberg, Jüdenstr. 2. (Niemegk 26/10 24.) **V**: Aula u. Turnplatz 74, 4. A. 83; Sursum corda I 83, 2. A. 84, II 84, n. F. 96, III 87; Luthers musik. Bedeutung 83; Vor 66 Jahren, Jugenderinnerung 01. ()

Stein, Carl Heinr. Fr. Jul. v. (Pf. K. Julius), Nov., /, **Ue**: H., Oberstlent. a. D. Leipzig, Markt 2. (Rostock 24/8 31.) **V**: Mit d. Feder f. d. Schwert, N. 66; Ebbe u. Flut, Erz. 68; Vom kleinen Graal 72. ()

Stein, Edm. Geo Frhr. v. (Pf. Gregor Kamen), Red., Polit., /. München, Windenmacherstr. 4. (Meiningen 29/1 66.) **V**: Briefe aus Bulgarien 92; Briefe aus dem Orient 94; Der ital. Feudaladel 97; Ital. Volksleben 97; Badebriefe aus deutschen Kurorten 99; Kleinasiat. Reiseerinnergen 99; Internat. Ill. Reisealbum 00, 01, 02; Schloß Nachod u. sein Archiv 01.

Stein, Frl. Emilie (Pf. E. Stine), **Ue**: nord. Spr. Wien I, Seilerstätte 12. (ebda 24/5 66.) **Ue**: G. Nordensvan, Maler Figge 00; V. v. Heidenstam, Classicität und Ger-

manismus 00, Landschaften und Menschen 01, St. Georg u. der Drache 01; Juhani Aho, Einsam 01; Stig Stigson (Alfr. Agrell), Aus dem Norden 01; Heidenstam, Pilgerfahrt d. hl. Birgitta 02; M. Andersen Nexö, Sühne 02.

Stein, Erich, s. Herm. Strach.

Stein, Friedrich (Frida Goldstein) (Pf. F. Steinfried; Frank Gilbert), Musikwiss. **Ue**: Norw. Berlin S 42, Prinzenstr. 88 II. (Carlsruh, O.-S. 30/4 64.)

Stein, Friedr., ♛, Dr. jur., Just R. u. RA., Stadtbibl. Schweinfurt, Centralbahnhof 127. (Lausach 24/2 20.) **V**: Untersuchgen üb. d. ältere dtsche Sachenrecht 57; Gesch. d. Königs Konrad I. v. Franken u. seines Hauses 72; Gesch. d. Stadt Schweinfurt 73; Gesch. Frankens 85, 86 II; Gesch. d. Grafen v. Castell 92; Völkerstämme d. Germanen nach röm. Darstellung 96; Urgesch. d. Franken u. die Gründg d. Frankenreiches durch Chlodwig 97; Gesch. der Stadt Lohr 98; Stammsage d. Germanen u. älteste Gesch. d. deutschen Stämme 99; German. Volks- u. Sprachzweige 00; Gesch. der Reichsstadt Schweinfurt 00/01 II. **H**: Monumenta Swinfurtensia hist. 75.

Stein, Friedr. v., s. Friedr. Fürst Wrede.

Stein, G., s. Henriette Fürth.

Stein, Gabriel v., s. Franz X. Reitterer.

Stein, Gerh., s. Wilhelm Rubiner.

Stein, Harald, s. Walther Zache.

Stein, Heinrich, Ψ, GSchulR., Dr. phil., Gymnas. Dir. a. D. Oldenburg i. Gr., Marienstr. 13. (Beverungen 24/9 28.) **V**: Empedoclis fragm. 52; Herodot erklärt 56, 6. A. 01; Herodotus recensiert 69/71; Herodot, dtsch 75; Thukydides, Auswahl 95.

Stein, L., s. Edm. Lichtenstein.

Stein, Ludwig, s. Ludwig Silberstein.

Stein, Ludwig (Pf. Ed. Vollmer), ⁂, Dr. phil., o. UP., **H**: d. „Archivs f. Gesch. der Philosoph.", des „Arch. für systemat. Philos." u. d. „Berner Studien z. Philos. u. ihrer Gesch." Bern, Schänzlistr. 19, Villa Schönburg. (Benye 12/11 59.) **V**: s. 1902, S. 1386. ()

Stein, Ludwig (Pf. Ludwig Abai), /, ✍, Dr. phil., landwirtsch. Domänen-Inspektor. Fünfkirchen. (ebda 16/4 69.) **V**: D. Apostel, nach Petőfi 91.

Stein, M. v., s. Maria v. Nedelien.

Stein, Frau Marie v., geb. v. Horn, Nov. Leipzig, Markt 2. (Lehe 24/12 57.) **V**: Felix Abarim, N. 99. ()

Stein, Maximilian, Litt ♛, ⌨, Essays, Versichrgs-Statistik, ⚒, Sekretär d. K. F. Nordbahn-Dir. Wien-Floridsdorf, Hauptstr. 32. (Triesch 20/8 55.)

Stein, Osw., s. Anton Memminger.

Stein, Frau Ottilie, geb. Mühldorfer, Roman, Nov., popul. wiss. Vortr. Frankfurt M., Bergerstr. 71. (Mannheim 14/4 57.)

Stein, Paul, ✝, Lehrer. Iserlohn, Westf., Kallerweg 8. (Crefeld 31/5 72.) **H**: Jahrbuch f. d. evang. dtsche Jugend 03.

Stein, Phil., BP., Litt.- u. Kunst ♛, /, Chefred. d. „Bazar", Theaterref. d. „Berl. Lokal-Anz." Berlin W, Lutherstr. 48/49. (Königsberg i. Pr. 3/12 53.) **V**: H. Ibsen, Zur Bühnengesch. seiner Dichtgen 01. **H**: Briefe v. Goethes Mutter 91; Reden des Fürsten Bismarck 95/98 XIII; B. Schreibtisch u. Werkstatt 96; Rückerts ausgewählte Werke, 6 Bde 97; Briefw. zwisch. Schiller u. Goethe 01 III; Aus B. Goltz' Schriften 01; Goethebriefe I: Der junge Goethe 01; II: Weimarer Sturm u. Drang 02; III: Weimar u. Italien 02.

Stein, Sophie, s. Frau A. Klapp.

Stein, Wally, s. Clara Walterstein.

Stein, Walther, ♆, Kritik, Nov., ⁂, ✝, Lehrer u. Corresp. Derne b. Dortmund, Augustaschule. (Crefeld 30/4 80.) **V**: Germania, dr. Festsp. 96; Der Bergmann, Dr. 96; Bibl. Gesch. 97; Ged. 97; Auf des Lebens Wogen, Erz. 02; Frische Zweige, N. Ged. 02; Samuel Keller, Biogr. 02. **H**: J. Strom der Zeit, Jahrb.

Stein, Wolfg. Carl Ludwig, Berichterstatter der „Kreuzzeitg" u. „Deutschen Ztg" (Berlin) u. des „Hamb. Korrespondenten". Rom, Via XX Settembre 89.

Steinau, Charlotte, s. Martha Giese.

Steinau, Erwin v., s. Karol. Fasser.

Steinau, Hedwig, s. Hedwig Braun-Steinmann.

Steinbach, Ant. (Pf. Edm. Flinke), (k.), Nov., ♆, Lehrer. Castrop, Westf., Dortmunderstr. 1. (Werl 10/4 44.) **V**: Bei schlichten Leuten (mit Schnettler), Erz. 77; Z. Geburtstage Wilh. II. (m. Dahmen) 91, 2. A. 91; D. vaterländ. Gedenktage f. d. Schulfeier (m. dems.) 91; Alte v. Müssenberge, Märch. 95 II; Neue Märchen u. Geschichten (m. Th. Steinbach) 01 II. **Ue**: D. Störche, Erz. 73; Die Juden v. Wien, Erz. 73; Die Wunder von Lourdes 73; Auf Abwegen, Erz. 77; Vater Bruno, Erz., Holländ. Novell. IV. (m. Schnettler u. Lange); Wie m. Bürgermeister wird, Erz. 78; Scherz u. Ernst (mit Schnettler), Erz. 79; Ricketicketack, Erz. 97; Eine Null zu viel, Erz. 98; Graf Hugo von Craenhove, Erz. 00; Der Geizhals, Erz. 00; Der Bahnwärter, Erz. 00; E. Seemannsfamilie, Erz. 00; D. arme Edelmann, Erz. 00; Holl. Erz. 01.

Steinbach, Emil, ⚒, Dr. jur., GehR. und 2. Präs. des obersten Gerichtshofes. Wien I, Hohenstaufengasse 12. (ebda 11/6 46.) **V**: Wirkungen vertragsmäß. u. letztwilliger Veräußerungs- u. Belastungsverbote nach östr. Rechte 77; Rechtskenntnisse d. Publikums 78; Eigentum an Briefen nach östr. Rechte 79; Stellung der Versicherg im Privatrechte 83; Kommentar zu d. Gesetzen

v. 15/8 84 über d. Anfechtg v. Rechtshandlungen 2c. 84, 2. A. 84, Gesetz v. 10/8 87, betr. die Abänderg einiger Bestimmungen d. Exekutionsverfahrens u. s. w. 87, 3. A. 88; Grundsätze des heut. Rechtes über den Ersatz v. Vermögensschäden 88; Erwerb u. Beruf 96; Rechtsgeschäfte d. wirtschaftlich. Organisation 97; Moral als Schranke des Rechtserwerbs u. d. Rechtsausübg 98; Zur Friedensbewegung 99; Treu u. Glauben i. Verkehr 00; Genossenschaftl. u. herrschaftl. Verbände in d. Organis. d. Volkswirtsch. 01.

Steinbach, Gustav, PA., CP., Politik, Dr. jur. u. phil., Red. der „N. Fr. Pr.", Obmann des Pensionsfonds der „Concordia" u. d. Alters- u. Inv.-Kasse d. Wiener Journalisten u. Aufsichtsrat der Pensionsanstalt d. J. u. Sch. Wien I, Maximilianstr. 7. (Preßburg 18/2 48.) **V**: Frz Deak 88; Ungar. Verfassungsgesetze 92, 95 u. 00. ()

Steinbach, Julius, Politik, 🖃, Wissenschaftl. /, ⚗, ∩, H: „Eisenbahn-Fachzeitschriften". Berlin-Friedenau, Goßlerstr. 9. (Bischwitz i. Schl. 24/7 57.) **V**: Unterrichtsbriefe Syst. Karnack-Hachfeld f. Chemie, Physik 96; Vorwärts od. Rückwärts 98.

Steinbach, Theodor, (k.), Nov., ♆, Kaplan. Varensell, Kr. Wiedenbrück, W. (Müschede 1/8 71.) **V**: Neue Märchen und Gesch. (m. A. Steinbach) 01.

Steinbart, Quirin, 🖹, Dr. phil., Real-GDir. Duisburg. (Bieberteich 9/2 41.) **V**: Französ. Verbum 66, 5. A. 86; Method. Gramm. d. französ. Sprache 73, 2. A. 80; Elem.-Buch dersf. 74, 3. A. 86; Uns. Abiturienten 78 81; Notwendigkeit der Vorschulen an höh. Schulen 81; Was uns schaden u. was uns helfen wird 84; Größere Reisen m. Schülern 85; Des Herrn Ministers v. Goßler letztes Bedenken 88; Os. Jäger u. die Petition um Schulreform 89; Die Realgymnasien nach ihrer Entstehung, Berechtigung u. zukünft. Geltung 98. ()

Steinbauer, Heinrich, BP., Red. der „Köln. Zeitg." Berlin-Schöneberg, Sponholzstr. 19. (18/6 58.) ()

Steinberg, Jul., Politik, ⊙, /, Red. beim „Prag. Tagbl." Prag, Stadtpark 21. (Dubkowitz 8/8 41.) **V**: D. Tischgenosse, L. 68; Physiogn. a. d. böhm. Gerichtssäl. 74. ()

Steinberg, P., s. G. Schätzler-Perasini.

Steinberg, S., ⚔, Nov., Militärhumor. Hamburg, Werderstr. 10. (Mackensen 13/7 45.) **V**: Meinem König 65; Heimatfluren 66; Aus d. gr. Zeit 81, 2. A. 83; Ewig unvergeßlich 82; Irma 83; Dtsche Herzen 85; Erhebendes u. Belebendes 83; Auf d. Niederwald 83; J. Ruhmesglanz 84; Veilchen v. Varennes 85; Hamburger Jung 85; Im Heimathafen; Laßt sie nur kommen 86; Maikäfer, P. 86; Jagd nach dem Glück, Schw. 87; Lebensmüden, Nov. 87; Vom Schiffsjungen zum Wasserschout 88; Zweimal gerettet 89; Kaisers Geburtstag 89; Preußenkind 90; Wer gewinnt d. Schlachten 90; Aus dem Leben unsrer Kaiser 91; Aus der großen Zeit, 3. A. 91; Gesichter auf d. Schlachtfelde 91; Treue Kameradschaft 92; Heil Albert Dir, mein König 93; Wir halten fest und treu zusammen 94; In Treue fest 95; Hurra! die Artill. v. 1870/71 95; Soldatentreue 95; Waffenstreit 97; Mit Herz u. Hand fürs Vaterl. 97; Eine Kriegervereinssitzung, 3. A. 98; Auf Vorposten, Schw. 98; Uns. Kameraden in China, Schw. 00; Durch Nacht z. Licht, vaterl. Sch. 01; Zu Wasser u. zu Lande, Schw. 02.

Steinberger, Alphons, Litt♛, ♆, Jugdschriften, Dr. phil., GP. Regensburg, G. 148. (ebda 18/8 52.) **V**: Oedipussage 88; Oedipus, Tr. v. Seneka übers. u. erläut. 89; Walhallas Einherier, ep. D. 90; Aus Bayerns Vergangenh., Erz. 92 f. III; J. heil. Kampfe, ep. Dichtg 95; Bayr. Sagenkranz, Erz. 97; D. letzte Herzog v. Ingolstadt, Erz. 99; F. Geyers Untergang, Erz. 00; Kais. Ludwig d. Bayer, Lebensb. 01; In umbra mortis, Erz. 02; D. Langobardenbraut, ep. Dichtg 03.

Steinberger, Julius, Litt♛, Dr. phil., Volontär an d. UBibl. Greifswald, Baustr. 25. (Frankfurt a. M. 18/9 78.) **V**: Lucians Einfluß auf Wieland 02. * [Stolle.

Steinborn, Elisabeth, s. Frau Rose

Steindlberger, P. Ulrich, (k.), OSB., Ascet. u. Kinder-Schr., Pfr. Borchdorf, Oesterr. (Eberstallzell, Oestr. 23/8 53.) **V**: Mein Gott und Alles 84, 2. A. 89; Kurz. Unterr. üb. d. kathol. Kirchenjahr 86, 3. A. 90; Jesus, meine Liebe 89; Andachtsbüchl. f. d. Schuljugend 97, 3. A. 98; Vater unser, Diözesangebetb. 99; Liturg. Meßbüchl. 99; Gebet- u. Handb. f. d. ewige Anbetg 99; Erstkommunikantenbüchel 01. ()

Steindorff, Georg, Aegyptologie, o. UP. **MitH**: d. „Zeitschr. f. ägypt. Sprache u. Altertumskunde". Leipzig, Haydnstr. 8. (Dessau 12/11 61.) **V**: Koptische Grammatik 94; Grabfunde des mittl. Reichs in d. kgl. Museen zu Berlin 97/01 II; Das Kunstgewerbe im alten Aegypten 98; Die Apokalypse des Elias 98; Die Blütezeit des Pharaonenreichs 00. **H**: G. Maspero, Aegypt. Kunstgesch. 89; Baedeker, Aegypten 01; G. Ebers, Aegypt. Studien 00.

Steinecke, Otto, Kirchen♛, Pastor. Staritz, Bez. Halle, S. (Coellme 25/10 55.) **V**: E. Bittschrift evangel. Böhmen an den Regensburger Reichstag 97; Georg Müller, Predig. zu Bristol 98; Zinzendorfs Bildungsreise 00; Böhm. Glaubenszeugen im 18. Jahrh. 00; Zinzendorfs Bedeutung für die evang. Kirche 00; Die Brüdergemeine 00; Zinzendorf u. der Katholizismus 02. **Ue**: G. Müller, Christl. Ratschläge 99, Schlichte Worte 00.

Steinecke, Victor, ●, ▲, Dr. phil., RealGDir. Essen a. d. Ruhr. (Reußen b. Zeitz 15/7 62.) **Bearb.**: Kutzen, Das dtsche Land 55, 4. A. 00.

Steinel, Oskar, ✓, 📖, ✓, Kgl. Reallehrer. Kaiserslautern, Parkstr. 31. (Brandholz 29/5 54.) **V**: D. Wiesmayersche Lehrplan 88; Unterr. in d. Landesgesch. in s. Verhältn. z. Unterr. in d. deutsch. Gesch. 91; Reform d. deut. Aufsatzunterrichts 91; Schülerbuch für den deut. Aufsatzunterr. an den Mittelschulen (mit K. Keppel) 91; Gesch. d. bayr. Stammlandes 91, d. Königr. Bayern 92, d. bayr. Frankenlandes 92, d. bayr. Schwabenl. 93; Die allgem. u. die Berufsbildg d. weibl. Jugend 94; Schulwesen im Gebiete d. ehemaligen Hochstifts Würzburg 1803/6 95; E. Interview Goethes 1896 (Pf. E. C. Kermann) 96.

Steinen, Karl v. den, Völkerkunde, Dr. med. u. phil., ao. UP. Charlottenburg, Hardenbergstr. 24. (Mühlheim a. Ruhr 7/3 55.) **V**: Durch Centralbrasilien 86; Die Bakaïri-Sprache 92; Unter den Naturvölkern Centralbrasiliens 94, 2. A. als Volksausg. 97. ()

Steiner, Carl (Pf. J. Sternei, Stanislaus Thurén) ✓, 📖, Kultur♛, Lehr. Schackumm en bei Tollmingkehmen, OP. (Schillupönen 8/5 66.) **V**: Preuß.-dtsche Gesch. für Volksschul. 91; Die Tierwelt u. ihre Stellung in Mythologie, Volksglauben, Sitte, 2c. 91; Das Mineralreich ebenso 94.

Steiner, Ferdinand, OeF., Dr. med., prakt. Arzt. Wien IV, Wiedner Hauptstraße 18. ()

Steiner, Heinrich, CC. (Pf. H. York), Nov., ✓, Admin.Dir. d. Kommandit-Ges. a. Akt. „D. Zeit". Wien IX/1, Peregringasse 1. (Szenitz 1/8 59.) **V**: Künstlerfahrten v. Atlant. bis zum Stillen Ozean 83; Anti, 3 Nov. 95; Mutter Eva, 3 N. 98.

Steiner, Julius, Prof., Dr. med., Nervenarzt. Cöln a. Rh., Bismarckstr. 17. (Pleß, OS. 3/3 49.) **V**: D. Curare 77; Grundriß d. Physiologie d. Menschen 78, 8. A. 98; Funktionen d. Centralnervensystems 85/88/98 00 IV. ()

Steiner, Leonh., Dialekt♆, ⊙, Landschaftsmaler. Zürich V, Engl. Viertel 57. (ebda 8/11 36.) **V**: Glärnischfahrt, ep. G. 79; Lebedi Bilder, L. 83, 2. A. 85; Lustspiele in Zürich. Mundart 86/90 V; Ulrich von Hutten 86; Im Atelier, L. 93; König Elver u. s. Zwerg 93; Seldwylerstückli, L. 95; Festsp. z. eidgen. Schützenfest Winterthur 95; Der Afrikaner, L. 97; Festsp. zum Jub. v. Dr. R. Koller 98; Festsp. zur Eröffnung der ersten Sektion der Jungfraubahn 98; Am Wildsceli 99.

Steiner, Olga, s. Schlesinger-Steiner.

Steiner, Rudolf, ⁂, Aesthetik, ✓, Kritik, Naturw., Dr. phil. Berlin-Friedenau, Kaiserallee 95. (Kraljevic 27/2 61.) **V**: Erkenntnistheorie 88; Goethe als Vater einer neuen Aesthetik 89; Wahrheit und Wissensch. 92; Philos. d. Freiheit 94; F. Nietzsche 95; Goethes Weltanschauung 97; Haeckel u. s. Gegner 00; Lyrik der Gegenwart 00; Welt- u. Lebensanschauungen im 19. Jahrh. 00. **H**: Goethes naturw. Schriften in Kürschners Dtsch. Nat.-Litt. 85/97 V. **MitH**: d. Weim. Goetheausg.; Magazin für Litteratur 97/00. ()

Steiner-Osten, Wilhelm, ⊙. Berlin SO, Skalitzerstr. 54 c. (Posen.) **V**: Der Kaiser kommt, Schw. 00.

Steinfried, F., s. Friedrich Stein.

Steingaß, Didier, (k.), DOeSchG., ♆. Mödling, NOe., Spechtgasse 35. (Raba-Hidvég 10/5 75.) **V**: Herzensklänge, G. 00; Waldesrauschen, G. 01; Aus stillen Gründen, G. 02.

Steinhardt, Moriz (Pf. Carl Maria Walter), ✓, ♆. Berlin W, Eislebenerstr. 8. (Eisenstadt, Ung. 25/12 67.) **V**: A. d. Ghetto 01.

Steinhausen, Georg, ⊙, Satire, Kultur♛, Dr. phil., Vorst. d. Stadtbibl., **H**: des „Archiv f. Kulturgesch.", der „Denkmäler deutscher Kulturgesch.", der „Monographien z. deutsch. Kulturgesch." Cassel. (Brandenburg 2/6 66.) **V**: De legum XII Tabularum patria 87; Gesch. d. deutsch. Briefes 89/91 II; Kulturstudien 92; D. Charlatan, Sch. 92; Aus d. Tagebuch eines Unbedeutenden 93; Ueber d. Wandel deut. Gefühlslebens seit dem MA. 95; Häusl. u. gesell. Leben im 19. Jahrh. 97; Der Kaufmann in der deutschen Vergangenheit 99. **H**: Briefwechsel B. Paumgartners m. s. Gattin Magdalene (1581/98) 95; Deutsche Privatbriefe des Mittelalters I 99.

Steinhausen, Heinrich, BB., Roman, Nov., Aesthet., ✝, ✓, Dr. phil., Pfarrer. Podelzig, Oderbruch. (Sorau 27/7 36.) **V**: Geschichte von der Geburt uns. Herrn (m. W. Steinhausen) 73, 2. A. 85; Irmela 80, 19. A. 00; Memphis in Leipzig, 3. A. 81; Zufällige Herzenserleichterungen 82; Gevatter Tod, N. 82; Markus Zeisleins gr. Tag 83, 2. A. 90; Korrektor 85, 3. A. 86; Kunst u. christl. Moral 86; Herr Moffs kauft sein Buch 89; Neue Bizarde 90; Gesch. Wendelins von Langenau 93; Ueber christl. Malerei 94; Maletemata ecclesiastica 91; Entsagen u. Finden, 3 Gesch. 98; Heinrich Zwiesels Aengste 99.

Steinhauser, Rob. (Pf. Robert Este), DOeSchG., ⊙, Biogr., Dr. jur. Wien I, Wipplingerstr. 31. (Tetschen 20/6 52.) **V**: Ein Freier, Sch. 78; D. Aufrichtigen, Kom. 87; Dilletant, L. 91; Uebermensch; Lachen; Die Eine v. d. Neuen 94; D. dtsche Volkstheater in Wien 1889/99 99; Müde Jugend, Einakter-Cykl. 03.

Steinherz, Samuel, ♛, Dr. phil. et

jur., ao. UP. Prag II, Jungmannstr. 14. (Güssing 16/12 57.) V: Nuntiaturberichte aus Deutschland, II. Abt. I 97. ( )

Steinherz, Theod., Chefred. des „Pariser Kurier", Gen.Sekr. des „Syndicate de la Presse étrangère". Paris, 25 rue des Petits-Hotels. (Wien 1/4 61.) ( )

Steinhoff, Julius, Ψ, Dr. phil., Prof. Baden-Baden. (Mackensen, Hannover 19/6 58.) V: Großh. Friedr. v. Baden 96; Bilder a. d. Kulturgesch. Badens 01.

Steininger, Emil Maria, DDeSchG., Roman, Nov., Ψ, Litt.♛, Kunstkritik, ⊙, /, Sekr. d. Wiener Kunstgewerbe-Vereins, Red. der „Blätter f. Kunstgewerbe". Wien VII/1, Neubaugasse 32. (ebda 17/5 61.) V: Leidenschaft u. Liebe, N. 83; Schatten d. Vergangenheit, R. 87; Weiberfeind, Erz. 89; Ein Vermächtnis, Dr. 86; Man muß sich nur zu helfen wissen, Schw. 87; D. Unzertrennlichen, N. 90; Wanderbriefe aus dem Böhmerwalde 95; Kunst u. Leben 96; Hymne z. Enthüllung d. Erzh. Albrecht-Denkmals Wien 99.

Steininger, Leopold, DDeSchG., /, ⊙, Rechn.Official im k. k. Finanzminist. Klosterneuburg, NDe., Lothringerstr. 10. (Wien 17/1 68.) V: Donauwanderng 96. ( )

Steinitz, Frau Clara (Pf. Hans Burdach), VB., Roman, Nov., /, Ue: HFl. Charlottenburg, Berliner Str. 102. (Kobylin 16/4 52.) V: Des Volkes Tochter, Erzähl. 78 II; Häßliche, R. 84 III; Ihr Beruf, Erzähl. 86; Irrlicht, R. 95; Im Priesterhause, Erz. 90; Ring d. Nibelgen 93.

Steinitz, Heinrich (Pf. Siegfried), BP., /, Politik. Charlottenburg, Berliner Str. 102. (Ratibor 8/9 33.) V: Waldeck; Königin Luise; R. Virchow; M. von Forckenbeck.

Steinitzer, Heinrich. München, Wilhelmstr. 8 I. V: Märchen d. 19. Jahrh. 94; Honos, R. 95; Perspektiven, R. 97; Wie wir lieben, Sk. 01.

Steinkeller, Frl. Marie v. (Pf. Sophie v. Keller), Roman, Ψ, /, Nov., Jugendschr. Colberg, Nicolaistr. 4. (Treptow a. Rega 27/9 40.) V: Fata Morgana, 80, 2. A. 84; Am heim. Strand 83, 2. A. 89; Aus d. Vergangenheit der Stadt Treptow 89; Wallheim 96; Zur rechten Zeit, Erz. 97; Durch fremde Schuld 00; Für dich 02; Weihnachtsmann 02.

Steinle, Alphons Maria v. (Pf. Benevolus), (k.), Nov., ⚓, soz. Frage, Biogr., ⊙, JustR., Dr. jur. utr., RA., Bankdir. Frankfurt a. M., Bockenheimerlandstr. (ebda 24/4 50.) V: s. 1902, S. 1393. ( )

Steinmann, Gust., ▲, Palaeontolog., Dr. phil., o. UP. Freiburg i. B., Mozartstr. 20. (Braunschweig 9/4 56.) V: s. 1902, S. 1393. ( )

Steinmeyer, Emil Elias, Germanist, Dr. phil., o. UP. Erlangen, Luitpoldstr. 61. (Nowawes 8/2 48.) H: Altdtsche Studien (m. Jänicke u. Wilmanns) 71; D. ahd. Glossen (m. E. Sievers) 79/98 IV; Ueber einige Epitheta der mhd. Poesie 89. Bearb.: 3. Ausg. von Müllenhoff-Scherer, Denkmäler deut. Poesie u. Prosa 92 II.

Steinmeyer, Hermann, Ⓕ, OLehrer. Braunschweig, Ritterbrunnen 4. (Duttenstedt 18/8 62.) V: Einblick in d. Gabelsberg. Stenographie 94; Zukunfts-Gymnasium, Grundlinien zur Schulreform 99; OLehrerstand u. s. Lage 00.

Steinmüller, Franz, Kunst-Ref. d. „Anhalt. Generalanzeiger". Bernburg. 2.

Steinold, Ernst, s. Ernst Goldstein.

Steinrück, Frau Melanie (Pf. Adelmi), Roman, ⊙. Nürnberg, Hauptmarkt 2. (Leipzig.) V: Der Wahnsinnige 82; Badenweiler Nov. I; Badgast 84, II; D. Wette 84. ( )

Steinthal, Frl. Paula, Redaktrice des „Frauenberuf". Stuttgart, Reinsburgstr. 25, Wohnung, Mörikestr. 3. ( )

Steinweg, Emil, ASV., ⊙, Ψ, Nov., Roman, /. Storkow, Mark. (Wriezen a. O. 15/1 36.) V: Schweiz u. Deutschld 89; Schönheitspreis, Schw. 89; Geiger zu Gmünd, rom. Oper 93; D. Sühne, Sch. 93; Mein Dämon, L. 94; Papas Irrtum, L. 95; Die zänk. Musikanten, Lustsp. 92; Kriegserinnerungen e. philos. Invaliden 95; E. Opfer d. Justiz, Volksch. 96; Ordensjagd, hum. Nov. 97; Auf d. Zweirad; Radfahrers Glück u. Ende, 2 Hum. 98; Khan v. Bokhara, Optte 99; Wie der Herr so d. Knecht, Schw. 99; Burenlieder 00, 2. A. 01; Das Leben ein Märchentraum, rom. Ball. 00; Die Sühne, Dr. 00; Wir Spiritisten, Schw. 00; Schule d. Leidens, N. 00; Rezept gegen den Gram, N. 00; Coriolan, Chorw. 00; Die Lektion, L. 01; Eine reiche Heirat, Sch. 01; Giuseppe u. Carmel, N. 01; Der kategor. Imperativ, R. 02; Nur keinen Offizier! Optte 02; Die Kriegslist, kom. Oper 02; Mein Dämon, Sch. 02.

Steinweg, Richard, Schach. Berlin SW, Bergmannstr. 100. (ebda 28/10 60.) V: Berliner Schachlieder.

Steinwender, Otto, DDeSchG., Dr. phil., GP., Reichsr. u. Landt. Abg. Wien VI/1, Kasernengasse 9. ( )

Steinwenter, Arthur, ♛, ⬤, Dr. phil., GDir. Graz. (ebda 50.) V: s. 1901, S. 1384. ( )

Stejskal, Karl, Germanist, Ⓕ, Dr. phil., k. k. Landesschulinsp. Prag III, Kleinseitner Ring 25. (Znaim 18/8 54.) V: Hadamars v. Laber Jagd 80; Diktierbuch 82, 10. A. 02; Regel- u. Wörterbuch f. d. dtsche Rechtschreibung 90, 7. A. 02; Fibel 96; Vorschläge z. Verbess. d. amtl. festgestellten Regeln f. d. dtsche Rechtschrbg 96; Dtsches Lesebuch (Wiener Lesebuch) 98 IV; (mit

Kummer): Dtsch.Lesebuch f. österr. Gymn. 83 ff. IX, dass. f. öst. Realsch. 2c. 87 ff. VI; VIII, dass. f. österr. Mädchenlyceen 01 ff., VI; Einführg in d. Gesch. d. dtschen Litt. 93, 5. A. 02; Leitf. z. Gesch. d. dtsch. Litt. 94, 3. A. 01; (mit Fellner u. a.): Wiener Wandtafeln f. d. Unterr. in weibl. Handarbeiten 97. H: „Hilfsbücher f. d. dtschen Unterr." 92 ff.; Z. Gesch. u. Statistik des Volksschulwesens im In- u. Auslande 98.

Stekel, Moritz, /, Chefred. d. „Bukow. Post". Czernowitz, Neue Weltgasse 26. (Bojan 6/12 60.)

Stekel, Wilhelm (Pf. Willy Bojan), /, Dr. med., prakt. Arzt. Wien II, Castellezgasse 2. (Bojan, Bukowina, 18/3 68.) V: Das Radfahren u. d. Gesundheit 98. *

Stellbogen, Paul, Korrektor. Wien V, Schönbrunnerstr. 23. V: Zur Warnung für Eltern! 00. ( )

Steller, Paul, ✉, Geschäftsführer des Vereins der Industriell. des Regiergsbez. Cöln u. d. Ver. deutsch. Werkzeug-Masch.-Fabr. Cöln a. Rh., Domstr. 33. (Ragow 15/3 50.) V: Handbuch f. Kapitalisten 81; Führer durch die Börse 98, 2. A. 01; Die Erweiterung d. Notenrechts d. Reichsbank 99; Das deutsche Wirtschaftsleben an der Wende des Jahrh. 00; Wirtschaftliche Interessenvertretung in Deutschld 00.

Stelljes, Wilh., /, Nov., Hum. Ue: E. Eisenach, Kupferhammer 19. (Geestemünde 4/10 67.)-

Stellmacher, Frl. Käthe, Nov. Elbing, Westpr., Schmiedestr. 10 I. (ebda 13/10 67.) ( )

Stellwag v. Carion, Karl, ✠, Dr. med. u. chir., o. UP., HofR. Wien I, Helfersdorferstr. 4. (Langendorf 28/1 23.) V: Ophthalmologie 53/58; Intraokulare Druck 68; Lehrbuch d. Augenheilkde 70; Abhandlg aus dem Gebiete der prakt. Augenheilkde 85/86.

Stelter, Karl, ψ, Nov. Wiesbaden, Friedrichstr. 3. (Elberfeld 25/12 23.) V: Ged. 58, 3. A. 80; Braut der Kirche, Ged. 58; Kompendium d. schönen Künste 69; Hohenzollernstrauß 71; Gesch. und Sage, Ep., 2. A. 82; Nov. 82; Kompaß a. dem Meer des Lebens, 5. A. 91; N. Ged. 87; Nach 7 Jahrzehnten, G. 93; Lebenserinnergen e. 80Jähr. f. 1893 03. Ue: About, Preuß. i. J. 1860.

Stelzer, P. Chrysost., (k.), OSB, ✝, Kirchenψ, D., Prior d. Abtei Beuron, Hohenzoll. (Sigmaringen 7/2 55.) V: Hl. Francisca Romana 88. ( )

Stelzner, Hans, Red. d. „Nürnb. Anz." Nürnberg, Allersbergerstr. 104. (ebda 6/10 67.)

Stemmelen, P. Gregor, (k.), OFM., Askese, Guardian, Red. d. „Sendbote des h. Franziskus u. d. h. Antonius v. Padua". Metz, Marchantstr. 17. (Niederaspach 13/3 51.) V: Handb. f. d. Franzik.-Terziarier 90; Sendboten-Kal. 92/96; Portiunkulabüchl. 93; Vollst. Antoniusbüchl. 95. ( )

Stempel, Max (Pf. Emmo Ferdin., Otto Pauly, Hugo Wolffram, Tyll Eulenspieg. 2c), ✠, ψ, Nov., Kritik. Schöneberg b. Berlin, Gustav Freytagstr. 6. (Breslau 24/11 57.) V: s. 1901, S. 1385.

Stengel, Karl Frhr. v., ✠, Dr. jur., o. UP. München, Georgenstr. 25 II. (Penlendorf 26/7 40.) V: Organisation der preuß. Verwaltung nach d. neuen Reformgesetzen 84; Lehrb. d. deut. Verwaltungsrechts 86; Dtsch. Schutzgebiete 89, 2. A. 95; Wörterb. d. deutsch. Verwaltungsrechts 89 f. II, Erg.-Bde 92/97 III; Verfass. Urkunde d. Kgr. Bay. 93; Das Staatsrecht d. Kgr. Preußen 94; Rechtsencyklopädie z. Gebrauche für Forstmänner 00; Rechtsverhältnisse in d. dtsch. Schutzgebieten 01; Quellensammlg z. Verwaltungsrecht d. Deutschen Reiches 02.

Stengele, Alfons (Pf. A. vom Rhein, Adolfi), ✉, populäre ✠, Dr. der Staatswiss. Tübingen. (Münsterbusch 25/12 56.) V: s. 1901, S. 1385. ( )

Stenglein, Melchior, ✠, Reichsg. R. a. D., Dr. jur. h. c., H: d. „Gerichtssaal" f. 89, MitH: „Dtsche Juristenzeitg" f. 96. Halle a. S., Prinzenstr. 10 I. (Bayreuth 4/10 25.) V: Milit. Strafverfahren in Bay. 56; Commentar zum Ges., die Ablösung der Ehehaften betr. 68, z. bayr. Gesetz v. 30/1 68, Wehrverfassg betr. 68, z. bayr. Ges. v. 28/5 52, d. gewerbsmäß. Gutszertrümmerungen betr.; Commentar über das Str. GBuch für das Königr. Bayern v. 61, 61 f. II; Slg d. Deutschen Strafgesetzbücher 58; Zeitschrift f. Gerichtspraxis u. Rechtswissensch. 62/79 XVIII; Das Str. GB. für das Kgr. Bay. v. 61, erl. 69; Commentar z. dtschen Str.-Pr. Ord. 85, 3. A. 98; Lehrb. des dtschen Str. Pr. Rechts 87; Die strafrechtl. Nebengesetze des D. R. (2. A. mit Appelius und Kleinfeller), 3. A. 01; Lexikon d. Deutsch. Strafrechts 00 II; Commentar zur Milit.-Str.-GO. v. 11/12 98 00 ff.

Stenglin, Alexandra Freiin v., Hofdame. Schwerin i. M. (ebda 25/3 55.) V: Aus den Jahren am See, G. 96.

Stenglin, Felix Frhr. v., Zehlendorf (Wannseebahn), Prinz Handjerystr. 4. (Schwerin 18/11 60.) V: D. Los d. Armen, Dr. 86; Proletarier, Erz. 88; D. Gast sein. Frau, L. 89; Gust. Adolf, Volksb.; Jugdschr.: Mutter erzählen; Allerlei Geschicht.; Abenteuer u. Tiergesch.; Gespenst i. Hause, L. 94; Eine Nacht i. Quartier, L. 95; Leidenschaft, R. 96; Die Aufgeregten, polit. Dr. v. Goethe, voll. 97; D. Landpomeranze, R. 98; Junker Hans, R. 00; In heiterer Laune, Hum. 00; Ein Dichterling, R. 01; D. Wartburglied, D. 02; 's Re'ment, R. 02; Eine reiche Partie, Erz. 02; Versuchg, Erz. 02; Das Höchste, R. 02; Der Tugendweg, zwei kleine Stücke 02.

Stenzel, Gustav, ✎, ☭, ♛, Dr. phil., RealGP. Breslau I, Ohlauer Stadtgraben 26. (ebda 21/11 26.) V: Zur Realschulfrage 76; Anleitg z. Darstellg einf. chem. Präparate 78; Chem. Erscheinungen, 5. A. 96; G. A. Stenzel 97. ()

Stephan, Horst, ✝, Lic. theol., GLehr. Leipzig. (Sayda 27/9 73.) V: Schleiermachers Erlösungslehre 01. ()

Stephan, Frl. Marie, FDS., Jugdschr., Nov., Lehrerin. Breslau IX, Ufferstr. 18. (Gutwohne 9/3 48.) V: Unverzagt, Erz. 02.

Stephan, W. Emil, ♆, Jugendschrift., Lehr. Dresden, Eisenstuckstr. 20. (Königstein 13/1 52.) V: f. 1901, S. 1386. ()

Stephani, Karl Gustav, Archäologie, Dr. phil., past. prim. an St. Nikolai-Johannis. Stettin, Klosterstr. 6. (Arnstadt 5/5 62.) V: D. textile Innendekoration des frühmittelalterl. Hauses u. d. ältesten Stickereien Pommerns 98; D. älteste dtsche Wohnbau u. s. Einrichtg I: Von d. Urzeit bis z. Ende d. Merovingerherrsch. 02; II: Von Karl dem Großen bis z. Ende des XI. Jahrh. 03. *

Stephany, Friedr., BP., VB., /, Red. d. Sonntagsbeil. z. „Voss. Ztg." Berlin W, Potsdamerstr. 86. (Finkenwalde 14/3 30.)

Stephutat, Willj, ♆, Dr. jur., Reg.-Ass. Gumbinnen, OPreuß., Meelbeckstr. 15. (Bokellen 29/2 68.) V: Deut. Reimlex. 91; Baupolizeirecht 01; Straßen- u. Verkehrsrecht 02; Die Trappisten, Ep. 02.

Stern, Adolf, Litt♛, Nov., ♆, Dr. phil., o. ThSchP. Dresden, Sedanstr. 5. (Leipzig 14/6 35.) V: Sangkönig Hiarne 53; Gedichte 55, 4. A. 00; Jerus., Ep. 58; Bis zum Abgrund, R. 61; Brouwer und Rubens, L. 61; A. Königssee, R. 63; Histor. Nov. 66; Das Fräulein v. Augsburg, R. 67; J. Guttenberg, Ep. 73, 2. A. 89; Aus dem 18. Jahrh. 74; R. Nov. 75; Katechism. der allg. Litt.-Gesch., 3. A. 92; Fünfzig Jahre dtscher Dichtung, 2. A. 77; Wanderbuch, Bilder u. Studien 77, 3. A. 90; Aus dunkeln Tagen, R. 78; Letzten Humanisten, R. 80, 3. A. 89; Litt. d. Gegenw. 80; Ohne Ideale, R. 81; Lexikon d. dtsch. Litt.Gesch. 82; Geschicht. der neueren Litt. 82/85 VII; H. Hettner 85; Camoëns, R. 87; Gesch. d. Weltlitt. 88; Auf d. Reise R. 90; Otto Ludwig, Biogr. 91; Die Wiedergefundene, R. 91; Beiträge zur Litt. d. 17. u. 18. Jahrh. 92; Wolfgangs Römerfahrt, Ep. 92; Studien z. Litt. d. Gegenwart 95, 2. A. 98; Ausgew. Nov. 98; Vier Nov. 01; Margarete Stern, Ein Künstlerinnenleben 01; Die Ausgestoßenen, R. 03; Studien z. Litt. d. Gegenwart, N. Flg. 03. Ue: Graf Snoilsky, Ausgew. Ged. 91. H: der Bibl. d. Litt. d. 18. Jahrh. 66 ff. VII; Werke Hauffs 78, Herders 81; Chr. G. Körners 82; Vilmar, Deut. Nat.-Litt., 22./25. Aufl. Mit Fortsetzung bis zur Gegenwart 86, 4. A. 00; Goethe (Auswahl) 89; Th. Körners Werke, in Kürschners Dtsche Nat.-Litt.; O. Ludwig, Wke (m. E. Schmidt) 91; P. Cornelius, G. 91; Goethe Schillers Xenien, 2. A. 95; Hebbels Werke 02; Franz Liszts Briefe a. Carl Gille 03.

Stern, Albert, Kritik, /, Humor, Satire, ♆, Dr. phil., Redakt. Berlin SW, Hallescheстr. 8 III. V: Deutsche Klänge, G. 99.

Stern, Alfr., ♛, Dr. phil., Prof. am Polytechnikum. Zürich. (Göttingen 46.) V: Zwölf Artikel d. Bauern 68; Briefe engl. Flüchtlinge i. d. Schweiz 74; Milton u. s. Zeit 77, 79; Revolution in England 81, 2. A. 98; Abhdlg. u. Aktenstücke z. Gesch. d. preuß. Reformzeit 1807/15 85; Mirabeau 89 II; Gesch. Europas 94/01 III.

Stern, Arthur, Red. des „Romanlefer" u. des „Prager Börsen-Courier". Prag, Herrengasse 4.

Stern, Bernh., /, Nov., ♆, Kult♛, Krit., Politik, H: d. „Korresp. Hungaria". Budapest, Hajós utcza 12. (Riga 1.13/6 67.) V: Ludwig d. Kunstsinnige 88; Bauernfeld 90, 3. A. 91; Fürst Wladimirs Tafelrunde 91; Die Romanows 92; D. Kaukasus z. Hindukusch 92; Aus d. mod. Rußland 93; Träumereien u. Ged. 93; Wolgafahrt 96; Zwischen Kaspi u. Pontus 96; Von der Ostsee zum Stillen Ozean 96; Abdul Hamid II, seine Familie, s. Hofstaat 01; Jungtürken u. Verschwörer, 2. A. 01; D. kranke Mann 02.

Stern, Bruno, ☭, stud. jur. Berlin C, Alexanderstr. 63. (ebda 27/3 82.) V: D. Verbrechen als Steigerung der karrikaturhaften menschl. Anlagen u. Verhältn. 01.

Stern, Detlef, s. D. Strempel.

Stern, E. S., s. Frau Evel. v. Sodenstern.

Stern, Felix (Ps. Sterne), CP., Hum., /, Red. d. „Montags-Revue". Wien IX, Berggasse 31. (Preßburg 17/11 55.) ()

Stern, Friedrich, CP., Ref. f. bild. Kunst, Red. d. „N. W. Tagebl." Wien I, Kohlmessergasse 3. (Proßnitz 2/7 48.)

Stern, Georg, Dr. phil., mod. Ψ, Studienrat. Gmunden, OOest. (Westerhof 2/4 54.) V: Persönl. Geschlecht unpers. Substantiva bei Shakesp. 81; Einleitg u. Erläuterungen z. Thiers, Hist. du cons. et de l'emp. B. 82, 4. A. 96; Souvestre, Un philos. sous les toits 86, 3. A. 95; Racine Mithridate 87, Andromaque 88, Iphigénie 89, 2. A. 97; Corneille, Cinna 88, Horace 88, 2. A. 94; Französ. Grammatik 93, 2. A. 01; Franz. Lesebuch 93.

Stern, Herm., Red. d. „Frankf. Ztg". Frankfurt a. M., Staufenstr. 31. (Seefen 20/6 56.)

Stern, Jacques, ☭, Dr. jur., Gerichts-Assess. Berlin C, Alexanderstr. 63. (ebda 3/5 76.) V: Ueber das Verhältn. zwischen

Nötigung u. Erpressung, zugl. als Beitr. z. Lehre von d. Subsidiarität d. Nötigg 01.

Stern, Jak. (Ps. Kurt Adelfels, Marie v. Adelfels, R. Fröhlich, E. Molchow, L. Rauchmann u. a.), /, ⁂, Politik, Sozialpolitik, Populärwiss., Tendenz-Ψ, **Ue:** Hebr.L. Stuttgart, Militärstr. 12. (Niederstetten $^{28}/_{5}$ 43.) **V:** s. 1902, S. 1398.

Stern, Jos., PA., Red. der „Bohemia". Prag, Perlgasse 9. (Horazdiowitz $^{24}/_{2}$ 51.)

Stern, Jul., CP., Red. d. „Fremdenblatt". Wien VIII, Skodagasse 8. ()

Stern, L. William, Psychologie, ⁂, Dr. phil., UDoz. Breslau, Höfchenstr. 101. (Berlin $^{29}/_{4}$ 71.) **V:** D. Analog. im volkstüml. Denken 93; Psychologie d. Veränderungsauffassung 98; Ideen zu e. Psychologie der individ. Differenzen (differenzielle Psychologie) 00; Die psychol. Arbeit d. 19. Jahrh., insbes. in Deutschland 00; Zur Psychologie der Aussage 02.

Stern, Maurice Reinh. v., ⁂, Ψ, ✉, ⊙, /, Adr.: Frau E. Rumpf. Worms a. Rh., Goethestr. 21. (Reval $^{3}/_{4}$ 60.) **V:** Proletarierlieder 85; Gottesbegriff in d. Gegenwart u. Zukunft 87; Stimmen im Sturm, Dchtgn 88; D. Anderskönnen 88; Alkohol und Sozialismus 89; Excelsior, N. Lieder 89; Höhenrauch, G. 90; Von jenseits d. Meeres 90; Aus dem Tagebuch eines Enthaltsamen 91; Mäßigkeit u. Enthaltsamkeit 91; Ausgew. Ged. 91; Nebensonnen, N. Ged. 92; Aus den Papieren e. Schwärmers 92; Insel Ahasvers, ep. Ged. 93; Mattgold, n. Dichtgn, 2. u. 3. A. 93; Stimmen d. Stille, Gedanken über Gott, Natur u. Leben 94; Erster Frühling, G. 94; W. Wendrich, R. 95; Dagmar, Lesseps u. a. Ged. 96; W. Wendrichs n. Lieder 97; An den Schweizer. Bundesrat 97; Lieder e. Buchhändl. 98; Diomed, Sch. 99; Waldskizzen aus Oberösterreich 01; Abendlicht, N. Ged. 01; Das Richtschwert von Tabor u. a. Nov. 01; Blumen u. Blitze, Neue Dicht. 02; Typen u. Gestalten mod. Belletristik u. Philosophie 02. **Ue:** Whyte, Verkürzt d. Genuß v. Alkohol das Leben? 90.

Stern, Michael, OeF., Red. d. „Oest.-ungar. Papier- u. Schreibwarenhandel". Wien XVIII/2, Gersthof. (ebda $^{21}/_{3}$ 52.)

Stern, Victor, ⊙. Wien VIII, Kochgasse 34. (ebda $^{5}/_{5}$ 37.) **V:** Valentin, Tr. 68; Kronenhaus, Tr. 72; Calas, Tr. 89; Schloß Arnheim, Tr. 00; Lukas u. Creszenz, Tr. 02.

Stern, Wilh., ⚕, Dr. med., Arzt. Berlin C, Alexanderstr. 63 II. (Sandberg $^{11}/_{8}$ 44.) **V:** Ueb. tiefe Lage der Niere 69; Krit. Grundlegung d. Ethik als posit. Wiss. 97; Die allg. Principien der Ethik auf naturwiss. Basis 01.

Sternau, Rob., s. Rob. Hupfer.

Sternberg, Leo, Ψ, Referendar. Frankfurt a. M., Musikantenweg 8. (Limburg a. Lahn $^{7}/_{10}$ 76.) **V:** Leyer, Wanderstab u. Sterne, Dicht. 00. *

Sterne, s. Felix Stern.

Sterne, Carus, s. Ernst Krause.

Sternei, J., s. Carl Steiner.

Sternfeld, Rich., ♛, Dr. phil., ao. UP. Berlin-Friedenau, Rembrandtstr. 8. (Königsberg $^{15}/_{10}$ 58.) **V:** Verh. d. Arelats zum Reich unt. Friedr. II 81; Beethoven u. Wagner 85; Karl v. Anjou, Graf d. Provence 88; H. v. Bülow 94; Kreuzzug 1270 nach Tunis 96; Franz. Gesch. 98; Die Hohenzollern 99; Beethovens Missa Solemnis 00.

Sterzel, Joh. Traugott, Palaeophytologie, Dr. phil., Prf., OLehrer, Kustos d. Naturw. Sammlg. Chemnitz, Kastanienstr. 16. (Dresden i. Perry-County [Miss.] $^{4}/_{4}$ 41.) **V:** D. fossilen Pflanzen d. Rothliegenden von Chemnitz 75; Paläontolog. Charakter d. ob. Steinkohlenformation 2c. im erzgebirg. Becken 81; Die Flora d. Rothliegenden im nordwestl. Sachsen 86, im Plauenschen Grunde 93, von Oppenau 95; Subsigillarien (m. Weiß) 94; Medulloseae (m. Weber) 96.

Stettenheim, Jul., BP., Humor, Satire. Berlin W, Potsdamer Str. 52, Gartenh. II. (Hamburg $^{2}/_{11}$ 31.) **V:** Wippchens stl. Kriegberichte XV; Berl. Blaubuch II; Letzte Fahrt, P. 61; D. große Loos, P. 62; Ungebetene Gäste, P. 69; Gesl. Mensch, P. 72; Wesp. im ägypt. Museum, im zoolog. Garten, im Aquarium; Almanach z. Lachen VI; Unter vier Augen; Muckenichts Reden u. Thaten; Bulgar. Krone gefällig? Wippchens Ged. II; Brotlose Künste, Kistchen Monopol-Cigarren; Wippchen in Chicago; Sauer macht lustig; Humor. u. Komik 90; Welche Frau ist die beste?; Ein lustig Buch 94; Heit. Erinergen 94; Humoresk. u. Satiren 95; 1000 Ein- u. Zweizeiler 96; Lied v. d. versunk. Glocke u. a. Parodien; Heiteres Allerlei 98; D. mod. Knigge 99 III; Lust. Gesellschaft 00; 's Ueberbrettl (Fuhrmann Henschel), Burlesken 01.

Stettenheim, Ludwig, BP., PA., Litt.-♛, /, Theater, ♫, Dr. phil., Red. der Bremer Rheder-Korresp. „D. Leuchtthurm". Bremen, Obernstr. 40. (Hamburg $^{27}/_{10}$ 66.) **V:** Schillers Fragment „Die Polizey" 93; D. deutsche Schulschiff-Verein 03.

Stettiner, Richard, Kunst♛, Dr. phil., Assist. am Museum für Kunst u. Gewerbe, H: „Das Museum". Hamburg. (Berlin $^{12}/_{5}$ 65.) **V:** Die Illust. Prudentius-handschr. 95; Nach der Natur 97; D. Ausstellung von Kunstw. des Mittelalters u. der Renaissance (mit W. Bode) 99. ()

Stettner, Thomas, ⊙- u. Künstler♛, Dr. phil., GP. München, Prannerstr. 24 III. (Lindau i. B. $^{15}/_{9}$ 56.) *

Stende, Gust., Apologetik, Lic. theol.,

Seminardir. MitH.: „Der Beweis des Glaubens": Waldenburg i. S. (Zittau 19/4 52.) V: Evang. Apologetik 92; Lebensworte 94; Christent. u. Naturwiss. 95; Böser Leumund, Jugenderz. 96; Bete und arbeite! 98; Der Beweis für d. Wahrheit d. Christentums 99; Volkstüml. Apologie, 2. A. 01; Christentum u. Welt 01. ()

Stending, Hermann, griech. Ⱥ, Dr. phil., GPr. Wurzen, Eilenburger Str. 72. (Emleben b. Gotha 15/3 50.) V: Griech. u. röm. Mythologie 92, 2. A. 97; Denkmäler ant. Kunst f. d. Gymn. ausgew. 95; Behandlung d. deut. Nat.-Litt. in d. Oberprima des Gymnas., an den Hauptwerken Goethes erläutert 98. H: Goethes Faust I u. II f. d. Schulgebr. 99 f.

Steuernagel, C., †, Lic. theol., Dr. phil., UDoz. Halle a. S. (17/2 69.) V: Die Entstehg d. deuteronom. Gesetzes 96. ()

Steup, Jul., klass. Ψ, Dr. phil., Hofr., UOBiblioth., HonP. Freiburg i. B., Güntersthalstr. 14. (Leichlingen 26/10 47.) V: Quaestiones Thucydideae 68; De Probis grammiticis 71; Thukydid. Studien 81/86 II; Thukydides erklärt v. J. Classen, I 4. A. 97, II 4. A. 89, III 3. A. 92, IV 3. A. 00.

Steurich, Emil, Volks- u. Jugendschr., Pastor. Gr. Zicker (Ins. Rügen). (Ladeburg 30/3 52.) V: Gr. Friedrichsburg 96; Jau Wynen 99; Sturmflut 00; Johann Kuny 00; D. Kommandant v. Arguin 01; Swantewits Fall 02.

Stevens, Jos. M., s. Jos. Maria Jurinek.

Stezl, Severin, s. Thomas Seltz.

Stiassny, Robert, CC., Kunst♛, Dr. phil., Vorst. d. Gyps-Museums a. d. k. k. Akad. d. bild. K. Wien I, Heßgasse 7. (ebda 20/7 62.) V: Makart u. s. bleibende Bedeutung 86; H. Baldung Griens Wappenzeichnungen in Coburg 95, 2. A. 96.

Stiassny, Wilh., k. k. BauR. u. Architekt. Wien I, Krugerstr. 8. (15/10 42.) V: Bau e. Central-Schlachtvieh-Marktes in Wien 79; Die Heizung u. Ventilations-Anlage im neuen Wiener Rathause 81; Wien im Jahre 1900 89; Fr. Frh. v. Schmidt als Künstler u. Lehrer 91; Ueb. d. Wasserversorgung Wiens 93.

Stibitz, Josef, DDeSchG., Ψ, Nov., ☉, 𝒻, Kritik, Volkskunde, Dialekt, 🏛, Lehrer. Deutsch-Schützendorf b. Iglau, Böh. (Krzeschitz 22/3 72.) V: Lieder u. Weisen 02.

Stich, Ignaz, ♛, Dr. phil., Amanuensis u. Leiter d. Biblioth. d. k. k. Hochschule f. Bodenkultur. Wien XVIII, Anastasius Grüngasse 48. (Fahndorf, ND. 63.) Bearb.: Venez. Depeschen vom Kaiserhofe I 89. ()

Stichler, Karl, Publizist, ⚔, Kultur♛. Zürich I, Thorgasse 7. (Berlin 21/5 44.)

Stickelberger, Heinr., deutsche Grammatik u. Litt., Dr. phil., GLehr. Burgdorf, Schweiz, Emmenthalstr. (Buch 16/5 56.) V: Lautlehre d. Mundart v. Schaffhausen 81; Mißbräuche in d. heut. Schriftspr. 82; Kunstmittel in C. F. Meyers Nov. 97; Ueber die Sprache J. Gotthelfs 97; Dtsch. Leseb. für schweiz. Sekundarsch. u. Progymn., bearb. (m. Dr. K. Fischer) für d. ob. Kl. III. 00.

Stickelberger, Ludwig, Ⱥ, Dr. phil., o. UP. Freiburg i. B., Zasiusstr. 73. (Buch, Schwz. 18/5 50.) ()

Sticker, Anton, 𝒻, ⁂, Dr. med., früherer H: d: „Archivs für animal. Nahrgsmittelkunde", Red. der „Carcinomlitteratur". Bonn a. Rh., Endenicher Allee 9. (Cöln 24/5 61.) V: Ueber den Krebs der Thiere insbes. üb. die Empfänglichk. d. verschied. Hausthierarten und über die Unterscheidung d. Thier- u. Menschenkrebses 02; Die Leibnizschen Begriffe d. Perception u. Appercept. 00.

Stieb, Jos., 🖃, 𝒻. Weimar, Breitenstr. 2. (5/3 49.) ()

Stieber, Ferdin., 𝒻, Red. d. „Oesterr. Feuillet.-Correspond.". Wien IV, Mühlgasse 3. XIX. (Prag 27/12 59.) ()

Stieda, Ludwig, 𝒻, ⚕, Dr. med., o. UP., WStR., GMedR. Königsberg i. Pr., Tragheimer Pulverstr. 33. (Riga 19/11 37.) V: v. Baer 78, 2. A. 84. H: d. Baerschen litter. Nachlasses (Homerisch. Lokalität d. Odyssee) 96; Lebensgesch. Cuviers 97.

Stieda, Wilh., Staatswiss., Statistik, Dr. phil. et oec. pol., o. UP., RegR. Leipzig, Funkenburgstr. 9 II. (Riga 1/4 52.) V: Sexualverhältnisse d. Geborenen 75; Zur Entstehung d. dtsch. Zunftwesens 76; Eheschließung in Elsaß-Lothr. 1872/6 79; Gewerbl. Thätigkeit Dorpats 79; Revaler Zollbüch. u. Quittgen d. 14. Jahrh. 86; Deutsche Hausindustrie 89; Das Gewerbegericht 90; Hansisch-Venet. Handelsbeziehg i. 15. Jahrh. 94; D. Befähigungsnachweis 95; Schragen d. Gilden u. Aemter d. Stadt Riga (m. Mettig) 96; D. Lebensfähigk. d. deut. Handwerks 97; D. Hausiergewerbe in Deutschl. 99; Die Anfänge der Porzellanfabrikat. auf d. Thüringerwalde 02; Ilmenau u. Stützerbach, e. Erinnerg an d. Goethezeit 02. H: Untersuchgen üb. d. Lage d. Hausiergewerbes i. Deutschland 88/99 V; Roschers System d. Volkswirtsch., 3. Bd.: Handel u. Gewerbefleiß, 7. A. 99.

Stiegele, Paul, (k.), Pastor, Domkapitular. Rottenburg a. N. (Ravensburg 2/12 47.) V: Württ. Klosterbilder aus Italien 81, 3. A. 93; Der Lourdespilger 93; E. Sprung in d. Welt 94; Bruderschafts- u. Wallfahrtsbüchl. f. d. Dreifaltigkeitsberg bei Spaichingen 98.

Stieglitz, Frl. Olga, Ue: DNEFSchw., Musik, Musiklehrerin. Berlin W, Bülowstr. 58. (Gr. Luckow 26/9 56.) V: Dr. H. Bischoff 90.

Stieglitz, Theod., ⁂, Dr. phil., k. k. G.-

Dir. Arnau, Böhm. (Chiesch, Böhm. 6/5 40.) V: Grundsätze d. hist. Entwicklng 81; Ueb. d. Ursprung d. Sittlichen u. d. Formen s. Erscheinung 94. ()

Stiehl, Carl, VB., Musik, Prf. Lübeck, Fischergrube 53. (ebda 12/7 26.) V: Zur Gesch. d. Instrumentalmusik i. Lübeck 85, desgl. d. Konzertmus. 89, desgl. d. Kirchenchores 88; Organisten a. d. Marienkirche in Lübeck 86; Lübeck. Tonkünstlerlex. 87; Musikgesch. d. Stadt Lübeck 91; Katalog d. Musikslg auf der Stadtbibl. zu Lübeck 93; Gesch. d. Theaters in Lübeck 02.

Stiehler, Arthur, BP., PA., Novell., Kunstkritik, Dramaturgie, ☉, Dr. phil. B.-Großlichterfelde, Augustastr. 35. (Oederan 22/5 64.) V: Lied als Gefühlsausdruck 91; Pfarr. Reinhardt, Tr. 95; Verwendung d. Rührmotive u. d. Erregung d. Rührung durch Aufbau d. Handlung im Iffland. Rührstücke 97; Das Iffland. Rührstück 98; Im güldenen Maulaffen, L. 00.

Stieler, Fräul. Dora, ♆. Augsburg, Carlstraße 65 (i. Sommer Tegernsee). (München 27/6 75.) V: Ged. 01, 2. A. 02.

Stielow, Carl Hans, VB., Journalist. London W, 2 Heathfield Gardens, Gunnersbury. ()

Stier, Frl. Adelheid, ♆, Aphorismen. Gotha, Gartenstr. 13. (Potsdam 11/12 52.) V: Ged. 00.

Stier, Ernst, ✓. Braunschweig, Gaußstr. 9. (Kaisershagen 13/3 47.) V: Unt. Pr. Friedrich Karl 81, 92; Stoffe f. den deut. Sprachunterr. i. höh. Schulen 81, 92, 03 II; Führer d. Braunschweig u. Umg. 96/99.

Stier, Josef, Dr. phil., ⚓, ✝, Rabbiner. Berlin N, Oranienburgerstr. 39. (Waag Neustadtl 12/4 44.) V: s. 1902, S. 1403. ()

Stier, Martin, ✝, GP. Neuruppin. (Frankleben 13/5 35.) V: Erklärung von Luth. Katechismus 66, 2. A. 73; Grundriß d. bibl. Gesch. 67; Heilsgesch. d. A. u. N. Test. 72/80 II; Lehrbuch f. d. evang. Religionsunterr. in den ob. GKlassen 90.

Stier-Somlo, Fritz, ♆, ⚓, Nov., Dr. jur., Gerichtsassess. u. UDoz. Bonn, Colmantstr. 41. (Steinamanger 21/5 73.) V: Zur Gesch. u. rechtl. Natur d. Rentengüter 96; Große Kinder, R. 98; Die Verpflichtung d. Eigentümers z. polizeigemäß. Erhaltung des Eigentums 98; D. Familie 99; Aus d. Tiefe, G. 99; Volksüberzeugg als Rechtsquelle 00; Einwirkg d. bürgerl. Rechts auf d. preuß.-dtsche Verwaltungsrecht 00/01; Komm. zum Gesetz üb. d. Landesverwaltung 02; Unser Mietrechtsverhältnis u. seine Reform 02; Komm. z. Zuständigkeitsgesetz 03.

Stiglitz, Josef, CC., Publizist. Red. d. „N. Wiener Tagbl." Wien I, Kärntnerstr. 39. (27/11 63.)

Stiglmayr, P. Joseph, S.J., (k.), klass. Ψ, Feldkirch. Stella matutina, Vorarlberg. (Pfaffenhofen 1/3 51.)

Stilgebauer, Edward, Roman, Nov., Drama, Litt♛, ✓, Dr. phil., Red. v. „Zur Guten Stunde". Berlin-Friedenau, Kirchstr. 1. (Frankfurt 19/9 68.) V: Herzenstöne, G. 88; Herodes, histor. Roman 91; Vom Wege, N. 92; Grimmelshausen, Dietwald u. Amelinde 93; Menschenschicksal, N. 94; Frühlicht, soz. Studien u. Träume 95; Das Opfer 95; Wieland als Dramatik. 96; Aus freudelosem Hause, R. 96; Gesch. des Minnesangs 98; Neidhart von Reuenthal, R. 98; Th. Lindner, Kom. 99; Der neue Staat, Sch. 99; Leben, Tragikom. 00; Der tolle Rittmeister, Dr. 01; Saulus von Tarsus, Tr. 01; Varna, Dr. 02.

Stille, Gust. W. B., ✓, Sozialwiss., Dr. med., Arzt. Ihlienworth, Prov. Hann. (Steinau 21/11 45.) V: Bevölkergsfrage in ihrer Beziehg zu d. soz. Verhältnissen 79; Neo-Malthusianismus 80; Uns. Währungsfrage 86; Bevölkerungsfrage in alter u. neuer Zeit 89; Kampf gegen das Judent. 91, 7. A. 00; Deutsche Ziele und Aufgaben 98, 2. A. 00; D. deutsche Schule in Gefahr! 99. **Ue:** Besant, Gesetz der Bevölkerung 91.

Stille, Werner A., Dr. phil., Privatm. Leipzig, Alexanderstr. 23 I. (Steinau, Hannov. 28/5 36.) V: Die ewigen Wahrheiten 01. ()

Stiller, Richard, Essays, ☉, Litt., Maler, Kunstschriftst. Dresden-Niederlößnitz, Moritzburgerstr. 42. (Kohlfurt b. Görlitz 12/10 71.) V: Ad. Stern u. s. dicht. Wke 01.

Stillfried, Felix, s. Adolf Brandt.

Stillich, Oskar, Naturwissensch. u. ✉, Dr. phil., Doz. der Humboldt-Akademie. Berlin-Charlottenburg, Bismarckstr. 9 p. (Metschlau 26/9 72.) V: Die Bedeutung d. Kalkes für d. Landwirtsch. 95; Die Arbeit d. Kühe, Untersuchg üb. d. Einfluß d. Arbeit auf Menge u. Zusammensetzung der Milch 97; D. Stickstoff- u. Gründüngungsfrage 97; Die englische Agrarkrisis 99; D. Spielwarenhausindustrie d. Meininger Oberlandes 99; Die Lage d. weibl. Dienstboten in Berlin 02; D. Quantitätstheorie d. klass. Nationalökon. in d. Festschr. für Dr. Max Hirsch 02. H: Schrift. d. Sozialwissensch. Vereins i. Berlin; Ida von der Brelje, Die Reform d. höh. Mädchenschule 01; Joh. Bergknecht, D. Ferienkolon. 02; H. Fürth, Fabrikarb. verheirat. Frauen 02.

Stillmann, Arthur, s. Karl Haese.

Stimming, Albert, Ψ, Dr. phil., o. UP. Göttingen, Nicolausbergerweg 31. (Prenzlau 17/12 46.) V: F. Villon 69; Jaufre Rudel 73; Bertran de Born 79 u. 92; Ueb. d. provenz. Girart v. Rossilon 88; Der anglonormann. Boeve d. Haumtone 99. ()

Stinde, Julius, (Pf. Alfred de Valmy,

Wilhelmine Buchholz), Naturwissensch., ⚲, Hum., Dr. phil. Berlin N 24, Ziegelstr. 29. (Kirch Nüchel in Holstein [28]/8 41.) **V:** Blicke dch d. Mikroskop 60; Alltagsmärch., N., 2. A. 73; Naturwiss. Plaudereien 73; Meistersingermotive 73; Aus d. Werkstatt d. Natur 86, III 2. A.; Hambg.-Leiden, Dr.; Tante Lotte, Dr.; Familie Karstens, Dr.; Hamburger Köchin, Dr.; Blumenhändlerin, Dr.: Letzte Kapitel, L.; Prinzeß Tausendschön, Weihn.-M.; Prinz Unart; Ihre Familie, Volksst.; Dekamerone d. Verkannten 91, 8. A. 97; Waldnovellen, 11. A.; Berlin. Kunstkritik m. Randglossen 83; Buchholz in Italien, 54. A.; Familie Buchholz, I. Teil, 73. A. II. Teil, 59. A. 86; Frau Wilhelmine, 50. A. 87; Lars Dillings, Nov. a. d. Norw., 4. A. 87; Perlenschnur, M., 5. A. 87; Frau Buchholz i. Orient 88, 36. A.; Pienchens Brautfahrt, 22. A. 92; Augen d. Herzens, Dr.; Humoresken, euth. Tanzgabe Mitus u. Matus 92, 6. A. 02; D. Liedermacher, N., 9. A. 93; Ut'n Knick, Plattd., 3. A. 94; Torfmoor, satir. Dr. 94; Wilhelmine Buchholz' Memoiren, 20. A. 95; Hotel Buchholz, 19. A. 97; Opfer d. Wissensch., 3. A. 99; Martinhagen, Erz. 00, 2. A. 01; Tante Konstanze, N. 00, 4. A. 00; Bei Buchholzens, L. 00.

Stine, E., s. Emilie Stein.

Stingl, Eduard, (k.), Kirchenrt, D., Rekt. d. Liebfrauenkirche u. Kongregationspräses. Straubing. (Mitterteich [14]/640.) **V:** Bestimm. d. bayr. Staates üb. d. Verwaltg d. kath. Pfarramts diess. d. Rheins 79, 2. A. 90. **H:** Englmann, Handbuch d. bay. Volksschulrechtes, 4. A. 96.

Stintzing, Rob., innere ⚕, Dr. med., o. UP., GehMed.-Rat, Dir. d. mediz. Klinik. Jena, Am Steiger 2. (Heidelberg [12]/2 54.) **V:** s. 1901, S. 1394; ferner: Handb. d. Therapie innerer Krankheiten (m. Penzoldt) 94/95, 3. A. 02/03 VII.

Stock, P. Norbert (Pf. Bruder Norbert, Norbertus Tux), (k.), OCap., ✝, ♆, Dompred. Brixen, Tirol. (Tux [6]/12 40.) **V:** Lorenz v. Brindisi 82; Religion u. Vaterl., G. 84; Hausbuch, Legende d. 3. OSF. 86; Blumen aus d. Kapuziner Garten 88; Compendium Theol. fundam. 90/91; II; Tag bei Spinges 91; Diego v. Cadix 94; Legenden u. Lieder 95; P. Marcus von Aviano 99; Herbstblüten, G. 01; Sonn- u. Festtags-Predigten 02.

Stock, Otto, ⁂, Dr. phil., UDoz. in Greifswald, Elbena, Pom., Hainstr. 17. (Stargard in Pom. [16]/1 67.) **V:** Lebenszweck u. Lebensauffassg 97; Fr. Nietzsche, der Philosoph u. d. Prophet 01.

Stockhausen, Frl. Fanny, ♆, Erz. Düsseldorf, Sedanstr. 1. (Solingen [23]/946.) **V:** Aus Luthers Brunnenstube 83; Wenn der Frühling blüht 88; Idis, Dicht. 96; Friedebert, Erz. aus dem Anf. d. 9. Jahrh. 97; Feierklänge, G. 99.

Stockhorner v. Starein, Otto Frhr. v., ⚷, ♔, ✝, LandGR. Freiburg. B., Goethestr. 31. (Karlsruhe [26]/1040.) **V:** Kaiserbüchl., 28. A. 89; Ums Nordkap 85; Gesch. d. Stockhorner v. Starein 95; D. Bekenntnisfrage in der badischen Landeskirche, 2. A. 98.

Stockmayer, Karl Hayo v., Prf., deut. Litt., Hilfsbiblioth. Stuttgart, Alexanderstr. 19. (ebda [27]/3 71.) **V:** D. deut. Soldatenstück d. 18. Jahrh. seit Lessings Minna v. Barnhelm 98.

Stockmeier, Ernst, PA., Red. am „Gen.-Anz." Nürnberg, Theresienplatz 2. (ebda [16]/8 57.)

Stockvis, Albert (Pf. Edgar Malfère), Reiseführer, ♔, ⚫. San Franzisko, U. S. A., Fair View Gold Mining Comp. Cal., 1166 Pagestreet. (Hamburg [6]/10 79.) **V:** Führer durch Leer u. Ostfriesland 00; Streifzüge in Dänemark 00; 3 Monate in d. Normandie 01; Spanische Reiseeindrücke 02; Führer durch Ostfriesland 02; Führer durch d. Prov. Hannover u. d. Herzogt. Oldenburg 02.

Stöber, Joh., (k.), Wien I, Stefansplatz 3. (ebda 53.) **V:** Jugendalbum, Erz. 87.()

Stöbrich, Franz, (k.), ♆, Bürgerschullehr. Schlaggenwald, Böhmen. (Wachhaben [1]/3 68.) ()

Stöckel, Herm., Germanist., ♔, Dr. phil., Kgl. GProf. München, Triftstr. 10 IV l. 51 III. (Volkach [2]/1 56.) **V:** Otto v. Botenlaube 82; Gesch. d. MA. u. d. Neuzeit 89, 2. A. 00; Lehrb. d. Gesch. f. Mittelschul. 89, 6. A. 00; Nibelungenlied, Schulausg. 94; Uhlands Ged., Schulausg. 95; Erläut. zu Engleders Vaterländ. Geschichtsbilder 98; D. deut. Volksfeste (mit Eduard Walther) 96; Deut. Litt.-Gesch. f. höh. Lehranstalt. (m. Aug. Brunner) 99; Friedenskarte Europas v. Freimund Folkwin 00; Lehrb. d. Gesch. f. höh. Mädchenschulen (m. Dr. Aug. Ullrich) 01.

Stöcker, Chr. Adolf, Sozialpolitik, Hof- u. Dompred. a. D., **H:** d. „Deutsch. Evang. Kirchenztg. u. Litt. Monatsbeil." s. 87, M. d. R. Berlin SW, Königgrätzerstr. 46 b. (Halberstadt [15]/12 35.) **V:** Christl.-Soz. 84, 2. A. 90; Epistelpredigten 85, 4. A. 00; Predigten üb. freie Texte 85; Wandelt im Geist, 3. A. 85; Evangelienpredigt. 86, 5. A. 00; Eins ist not, Pred., 6. A. 00; Salz d. Erde, Pred. 92; Wach auf, evang. Volk 93; 13 Jahre Hofpred. u. Polit. 95; Verheißung u. Erfüllung, Pred. 96; D. Evangelium eine Gotteskraft 00. ()

Stöcker, Frl. Helene, Romantik, Nietzsche, Frauenfrage, Dr. phil., Doz. an der Lessing-Hochschule Berlin, Red. d. „Dokum. d. Frauen". Berlin-Wilmersdorf, Pfalzburgerstr. 70. **V:** Zur Kunstanschau-

ung des 18. Jahrhunderts 02.

Stöckert, Frl. Fanny, Nov., /. Bornstedt b. Potsdam, Friedr.-Wilh.-Str. 11. (Jessen 5/11 44.) V: Lucie, N. 77; Gertruds Tageb.; Prinzessin Beate, Erz. 89; Tante Dorothee, Erz. 95; Verdientes Glück, Erz. 00; Die Insulaner 01; Zukunftslos, N. 01.

Stöckhardt, Emil, Elektrotechnik, Ingenieur u. Fachlehrer. Elberfeld, Augustastr. 144 I. (M.-Gladbach 18/2 72.) V: Lehrb. d. Elektrotechnik 00.

Stöckhardt, Ernst (Pf. fr. Ernst Hardt), ✠, ⊙, Biogr., Genealogie. Ettlingen, Villa Ida. (St. Petersburg 20/7 45.) V: Dtsche Adels-Chronik 87, 88; Hist. Genealog. Blätter 88; Berchtesgaden, G. 97/01.

Stöcklin, Josef, (k.), Dr. phil., Privat-Journalist. Basel, Streitgasse 5. V: Johann VI. von Venningen, Bischof von Basel (1458—1478) 02.

Stöger, Michael, (k.), ◍, ♛, Prof. Kissingen. (Zwiefel, B. 25/9 49.) V: Lehrg. f. d. Unterr. in d. Erdkunde 82; D. fränk. Saalgau u. dess. früh. Ortschaften 82; P. Ignaz Gropp 91/92 II; Entwurf z. e. Gesch. Bad Kissingens 96.

Stöger-Guerratto, René, DDeSchG., Musikschriftst., Wien XIII, Penzingerst. 25.

Stöhr, Adolf, ⁂, Dr. phil., ao. UP. Wien VIII/2, Lederergasse 23. (55.) V: Analyse d. rein. Naturw. 84; Vom Geiste 83; Replik gegen Wille 85; Umr. u. Theorie der Namen 89; Zur nat. Behandl. des Tiefensehens 92; Gedanken üb. Weltdauer u. Unsterblichkeit 99; Die Vieldeutigkeit d. Urteils 95; Letzte Lebenseinheiten und ihr Verband im Keimplasma 96; Zur Algebra der Grammatik 98; Zur Erklärung der Zöllnerischen Pseudoskopie 98. ()

Stöhr, Alois, (k.), DDeSchG., /, ✓ u. Agrarpolitik, Red. v. J. Steinbrenners Kalendern. Winterberg, Böhm., Mariahilf 150. (Valbergsdorf i. Mähr. 21/1 77.

Stoehr, Hans Adam, PA., Journalism., /, ⊙, ⚒, ✓, Gartenbau, Statistik. Dresden, Kaulbachstr. 14. (Ingolstadt 7/5 49.) H: Allg. dtsches Vereinshdbuch 73; Dtsch. akad. Jahrb. 75 u. 77; Litt. Korresp. 77; Dtsch. Künstlerjahrb. 82 f. II; Dtsche Künstlerkal. 85; Dresd. histor. Merkbüchl. 89.

Stökl, Frau Helene (Pf. Const. von Franken), Nov., /. St. Pölten, NOest. (Brandenburg 18/3 45.) V: Maja, N. 76; A. d. Mädchenzeit, Erz. 78, 2. A.; A. glückl. Tagen, Erz. 80, 2. A. 86; Meinen Sie mich? 81; Draußen und Daheim, G. 81; Aug' in Auge 81; Er, Sie u. Es 82, 4. A.; Verschlungene Lebenspfade, Erz. 82; Kindernest, Märchen 82; In Untreu treu, N. 83; Unt. Weihnachtsbaum 83; Herzenskal. 83; Uns. Kleinen 85; Schneerosen, Erz. 87; Lorl, Erz. 88; Hell u. dunkel, N. 89; Märchenquell 89; Katechism. d. guten Tons 89, 11. A. 00; Katech. d. Toilettenkunst 90; D. gute Ton f. d. Kinderwelt 90; Nach dem Meere, Erz. f. Knaben 90; Picciola a. d. Franz. 90; Auf d. Schwelle d. Lebens, 4. A.; Drei Wochen am Gardasee, Erz.; Aus eigener Kraft; Eine österr. Reisende; Wie schreibe ich meine Briefe? 2. A.; Wovon soll ich reden? 2. A.; Was Ihr wollt; Erz. f. d. j. Welt; Hauspoet; Mädchenbibl. „Freya", III; Feierstunden der Seele, Anth.; Freudvoll u. leidvoll, Erz.; Ambros Bücherei, Bd. 2, 9, 10, 2. A. 21, 22; Wie soll ich gratulieren? Kinderglückwünsche; Katechism. des Haushalts; Katechism. d. weibl. Berufs u. Erwerbszweige; Versch. Lebensziele, Erz.; Wie du dein Kind pflegen u. erziehen sollst; Im Dienste d. Herrn; Paul u. Paula, Erz.; Kinderglück, Erz.

Stölzel, Adolf, ⚖, ♛, WGR., Dr. jur. h. c., Dr. phil. h. c., Präs. d. Just.-Prüf.-Kommiss., o. Hon.-P., M. d. Pr. HH. u. Kronsyndicus. Berlin W, Lützowstr. 76. (Gotha 28/6 31.) V: Handb. d. kurhess. Zivil- u. Zivilprozeß-Rechts 60; Lehre v. d. operis novi nunciatio etc. 65; Casseler Stadtrechnungen 71; Entwickelg d. gelehrt. Richtertums 72 II; Recht d. väterl. Gewalt in Preußen 74; Preuß. Eheschließungsrecht, 2. A. 71; Deut. Eheschließungsrecht, 3. A. 71; Wiederverheiratung e. beständig v. Tisch u. Bett getrennten Ehegatten 76; C. G. Svarez 85; Brandenb. Preuß. Rechtsverw. u. Rechtsverfassg 88 II; Ueb. Proberelationen 88, 4. A. 02; 15 Vorträge aus der brandenb. preuß. Rechtsgesch. 89; Ueb. d. landesherrl. Ehescheidgsrecht 91; Schulung f. d. civilist. Praxis I 94, 5. A. 02, II 97, 3. A. 02; Rechtslehre u. Rechtsprechung 99; Entwicklung der gelehrten Rechtsprechung, I. Der Brandenburger Schöppenstuhl 01; Urkundl. Material aus den Brandenb. Schöppenstuhlsakten I—IV 01.

Stölzle, Remigius, ⁂, Dr. phil., o. UP. Würzburg, Amalienstr. 3. (Ob in B., Kr. Schwaben 23/11 56.) V: Lehre vom Unendl. bei Aristoteles 82; Cicero: de oratore lib. I erklärt 87; Abaelards 1121 verurteilter tractatus de unitate et trinitate divina aufgefund. u. hersg. 91; K. E. v. Baer u. s. Weltanschauung 97; A. v. Köllikers Stellg zur Descendenzlehre 01.

Stoerk, Felix, Staats-, Verwaltungs- u. Völkerrecht, Dr. jur., o. UP. Greifswald, Bahnhofstr. 60. (Ofen 20/10 51.) V: resp. H: s. 1902, S. 1408. ()

Stößel, Alfred (Pf. Lothar Bitter), Roman, /, Dr. phil. Dresden, Lüttichaustraße 32. (Brünn 29/4 58.) V: Schwarze März. 85; Brandung, R. 95; Freunde, R. 96; Mutter u. Tochter, R. 97; Haus d. Leiden, R. 98.

Stoeßl, Otto, /, Krit., Roman, ⊙, Dr. jur. Wien XIII/7, Auhofstr. 171.

(ebda 2/5 75.) **V:** Waare, Dr.(m.Rob.Scheu) 97; Tote Götter (m. Rob. Scheu), Dr. 98; Leile, N. 98.

Stötzel, Gerh., Politik, Red.d.„Rhein.-Westf. Volksfreund", M. d. pr. Abg.-H. Essen a. d. Ruhr. (Grißenbach 4/12 35.) ()

Stoetzer, Herm., ♣, Prof., Dr. phil., GOForstR., Dir. d. Forstlehranst. Eisenach. (Wasungen 22/5 40.) **V:** Waldwegebaukunde 77, 4. A. 03; Forstbenutzung in Loreys Handbuch d. Forstwiss. 87, 2. A. 03; Waldwertrechnung u. Statik 94, 2. A. 98; Forsteinrichtung 98; D. Eisenacher Forste 00; D. Verein Thüringer Forstwirte in d. ersten 50 Jahren seines Bestehens 01. **H:** Loreys Handbuch d. Forstwiss., 2. A. 03.

Stötzner, Paul, ♛, 🖹, Dr. phil., GO.-Lehr. u. Bibliothekar an d. Ratsschulbibl. Zwickau, Bismarckstr. 7. (Leipzig 8/4 58.) **V:** Beitr. z. Würdigung v. J. B. Schupps lehrreichen Schriften 91; Das öffentl. Unterrichtswesen Deutschlands in der Gegenwart 01. **H:** J. B. Schupp, Dtscher Lehrmeister 91, v. Schulwesen 91; Ratichianische Schriften 92/93 II; Schulausg. Uhland, Ernst v. Schwaben 93.

Stoff, Leop. Math. El., (k.), ⁂, Lokal♛, Dechant u. KreisschulInspekt., **H:** „St. Elisabeth-Blatt". Cassel. (Bonn 19/7 46.) **V:** Wissen u. Glauben 75; Abtei Eberbach im Rheingau 79; Kath. Küster 81, 2. A. 92; St. Valentins Weingärtlein 86; Diplomat. Gesch. d. Abtei Eberbach 86; Theoret.-prakt. Gramm. d. lat. Kirchenspr. 96; Die Katholiken in Cassel 99.

Stoffel, Fritz, Nov., ✪, Lehrer. Elberfeld, Wülfratherstr.64. (Neuerkirch 9/8 64.) **V:** Engelbert d. Reichsverweser 93; Bauernrevolution 93; Tier u. Menschen, N. 95; Wie gefreit wird, L. 95; Agrarier, Dr. 97.

Stoffella d'alta Rupe, Emil Ritt., ⚕, Dr. med. u. chir., ao. UP. Wien VIII, Alserstr. 25. (Bösendorf 13/8 35.) **H:** Oppolzer, Vorlesung über spez. Pathologie u. Therapie 66/72. ()

Stoffella d'alta Rupe, Frau Marie v. (Pf. Edith Helmers), (k.), DDeSchG., ✎, Nov., **H:** d. „Salon". Wien I, Schottenbastei 5. (Olmütz 10/3 43.) ()

Stojentin, Max v., Hinterpomm. Adels- u. Kultur♛, Dr. phil., Abteilungsdecernent u. Bibliothekar a. d. Landwirtschaftskammer f. d. Prov. Pommern. Stettin, Derfflingerstr. 1. (Stargard i. P. 10/4 61.) **V:** Urkundenbuch des Geschlechts v. Stojentin I 95; Gesch. des Geschlechts v. Zitzewitz 99/00 II. ()

Stoklaska, Ottokar Hans (Pf. Stoklasser), PA., Ep., ✪, Dir. d. Mädchen-Lyceums. Brünn, Falkensteingasse 11. (Gaya 23/6 52.) **V:** Wenn man sich nicht kennt, L. 78; Fest zu Iglau, Festsp. 81; Hist. Ged. 84; Im Ruhestande, Schw. 93; Heinzelmännchen L. 96. **H:** Deut. Dichterbuch aus Mähren (m. Kirsch) 92; Schiller, Don Carlos, Schulausg. 94.

Stolle, Fr., ✝, ♛, p. Adr. Selbstverlag d. Westdeutschen Vereins f. Israel, **H:** d. „Missionsblatt f. Isr.". Cöln a. Rh. **V:** Israel vergiß mein nicht 85; Aus d. Gesch. d. Juden in Cöln 88, 2. A, 03; Küsset den Sohn 93; Ein halbes Jahrh. (1843—93) d. Arbeit d. ev. Kirche an Israel 93; Hosianna 98; Graf Zinzendorf u. Israel 90.

Stolle, Hermann, ♛, Skizze, Lehrer. Magdeburg, Spielhagenstr. 2. (ebda 19/10 73.) **V:** Stimmungsgeborene, G. 02. *

Stolle, Frau Rose, verw. Frau Amtsrat (Pf. Excelsior), ✎, soz. Frage. Berlin-Wilmersdorf, Berlinerstr. 135. (Steinbach 6/10 49.) **V:** Antisemitismus im Lichte d. gläub. Christentums 92; Sklavenketten d. Frauen 93; Die geschlechtl. Stellung d. Frau (Pf. Elis. v. Steinborn) 95; Vom Manne 97; D. geschlechtl. Erziehg u. Belehrung d. weibl. Jugend 98; Neuestes Allg. Kochbuch f. Jedermann, 3. A. 99; Der prakt. Hausfreund 00; Das sexuelle Leben: ein Fluch d. Menschheit 00; Schönheitspflege 00, 2. A. 03.

Stolley, Aug., 🖹, Red. d. „Schlesw.-H. Schulztg", Rekt. Kiel, Bäckergang 7. (Warder 4/9 33.) **V:** Gesangfreund 65, 24. A. 00 III; Altes u. Neues, Liedersig 81 II; Gesch. d. Lehrervereine u. der Lehrerversign in Schlesw.-H. 78; Gesch. d. Kieler Schulw. 78; Zur Lösung der schwebenden Choralmelodienfrage 79.

Stoltenberg, Johs, Nov., ✪, Mitgl. d. Großh. Theaters. Oldenburg i. Gr., Stau 11. (Honigsee b. Preetz 15/4 70.) **V:** Ein gutes Werk, Sch. 99. ()

Stoltenberg, Theodor, Volks- u. Jugendschr., Mitred. „Der Nachbar", Hauptpastor. Schleswig. (Wendtorf 25/6 50.) **V:** Aus alten Zeiten 80. **H:** (m. a.) Lebensworte aus Gottes Wort 89. ()

Stolz, Friedr., vergl. Sprachwissensch., Dr. phil., o. UP. Innsbruck, Anichstr. 6 III. (Hall in Tirol 29/7 50.) **V:** Zusammengesetzte Nomina in den homer. u. hesiod. Ged. 74; Lat. Nominalkomposition 77; Studien z. latein. Verbalflexion 82; Latein. Laut- u. Formenlehre 85, 3. A. 99; Homeri Odysseae epitome 90 III; Krit. u. erläut. Bem. zu m. Odyssee-Epitome 90; Urbevölkerung Tirols, 2. A. 92; Histor. Grammatik der lateinisch. Sprache I 1 94, I 2 95; Ueber d. Entwicklung d. indogerm. Sprachwissensch. 99.

Stolz, Jos. F., (k.), ✎, Erz., Stadtratsbeamt. Graz, Elisabethstr. 25. ((ebda 13/3 56.) **V:** Aus Herzens Tiefen, G. 87; Die Kinder Floras, Dichtg 88; Gesch. aus dem Leben, Erz. 88/95 IV; 's Katherl u. a. Erz. 02.

Stolz, Otto, ⚔, Dr. phil., o. UProf.

Innsbruck, Anichstr. 34. (Hall in Tirol 3/7 42.) V: Vorlesungen über allg. Arithmethik nach den neueren Ansichten 85/86 II; Größen u. Zahlen 91; Grundzüge d. Differential- u. Integralrechnung 93/99 III; Theoret. Arithmetik (m. A. Gmeiner) 02.

Stolze, Franz, ◍, Archäol., Lektor der Stenogr. a. Univ. Berlin, Photogr., Ue: FEI, Dr. phil. Berlin W, Kurfürstendamm 210 I. (ebda 14/3 36.) V: Persepolis; Achaemenid. u. Sassanid. Denkmäler von Persepolis, Pasargadae u. Shâphûr 82; Handelsverh. Persiens 85; Erinn. aus m. Leben 91; Von d. Bilderschrift z. Stenographie 91; Photograph. Ortsbestimmung ohne Chronometer 93; Stereoskopie und Stereoskop 94; Beleuchtung u. Stellung in d. Portraitphotogr. 95; Photogr. Notizkalend. für 02; Handwerksbuch d. Photographen 98/99 II; Anleitung zur vereinf. deutsch. Stenogr., Einig.-System Stolze-Schrey 97; Stellung u. Beleuchtung in d. Landschaftsphotogr. 00. Neub.: W. Stolze, Theoret.-prakt. Lehrg. d. dtschn. Stenogr. 97, Anleitg zur deutsch. Stenogr., 248. bis 250. Tauf. 00; D. Kunst d. Vergrößerns 02. ()

Stolzenberg, Georg, ✾. Berlin W, Rankestr. 30. (ebda 11/7 57.) V: Neues Leben I 98, II 99, III 03.

Stolzenburg, M., PA., Red. v. Wolffs Telegr.-Bureau. Magdeburg, Arndtstr. 4. (Bannow 23/6 68.)

Stolzing, s. Josef Cerny.

Stommel, Kuno, ⚙, ⁂, Politik, Dr. phil. Düsseldorf, Sternstr. 32. (Velbert 13/1 47.) V: D. Ganze d. Streichgarnspinnerei 75; D. Ganze d. Weberei II 76, 83; Balkanhalbinsel u. d. Berl. Kongreß 78; Wiederherstellg d. weltl. Macht d. Papstes 85, 8. A. 87; Getreidezölle, 4. A. 85; Geistesleben d. Gegenwart 86, 2. A.; Kunst, gesund zu werden, 6. A. 90; Sachwaltung oder Skandalprozeß 90.

Stona, M., s. Marie Scholz.

Stone, M., s. Ferd. Stechauner.

Stooß, Carl, ⚖, Dr. jur., o. UPrf. H: „Schweiz. Zeitschr. f. Strafrecht". Wien XIX, Vegagasse 6. (Bern 13/10 49.) V: Zur Natur d. Vermögensstrafen 78; Grundzüge d. schweizer. Strafrechts 92/93 II; Vorentwurf u. Motive zu e. Schweiz. StGB. 93/94; Chirurgische Operation u. ärztliche Behandlung 98.

Storck, Friedrich (Pf. F. Höarmeckan), VB., ✾, Humor, Kaufmann. Elberfeld, Banstr. 44. (ebda 26/12 39.) V: Germaniens Liedergruß 62; Alldeutschland hoch! 70; Ged. 76, 2. A. 83; Liederbuch 73; Lyrik, u. Ged. 76; Je länger je lewer, hum. D. 76; Haus u. Herd 78 (81 u. d. T. Freudvoll u. leidvoll); Kalleroden, n. A. 91 II; Plattd. Ged. u. Erz. 80; Oemmergrön, Dialektdichtgn 87; Romrieke Berge 90; Pitzepatzen, hochd. u. plattd. G. 95; Gut Heil Germania, Bühnenfestsp. 97; Dreiblatt: Lyrisches, Episches, Dramat. 98; Borussia, vaterl. Cykl. 01. ()

Storck, Karl (Pf. Hans Murbach), Kritik, Nov., Roman, ✾, Litt♛, Dr. phil., Musik- u. Kunstkrit. d. „Deutschen Zeitg", Red. a. „Türmer". Berlin-Friedenau, Wielandstr. 31. (Dürmenach 23/4 73.) V: Seelenbilder, Dichtgen 94; Elsässerin, Sonntagskind, N. 96; O. v. Leixner 97; Deut. Litt.-Gesch. 97, 2. A. 02; Opernbuch 99, 4. A. 03; Jung-Elsaß in d. Litt. 01; Nationale Not im Elsaß 01; Am Walensee, N. 01; J. Joachim 01; Gesch. der Musik 03; Der Tanz 03.

Storck, Rud., VB., ✾, Reg.-Sekr. Trier. Maximiner Allee 5. (Manderscheid 5/6 55.) V: Waldesklänge, G. 92; Tam-Tam, Anakreont. u. carneval. Lieder 94. ()

Storck, Wilh., (k), Ue: Mittelhochdtsch. ElSpanPortL., Dr. phil., Prf., GReg.-R. Münster, W., Südstr. 75. (Letmathe 5/7 29.) V: De declinat. nominum substant. et adject. in lingua palica 58/62; Gedächtnisrede a. Kais. Friedr. 88; Luis' de Camoens Leben 90. Ue: Luis de Leon 53; Joh. v. Kreuz 2c. 54; Jacopone da Todi 64; Lose Ranken (Catullische Lieder) 67; Camoens, Idyllen 69; Buch d. Lieder a. d. Minnezeit 72; Camoens, Canzonen 74; ders. s. Wke 80/85 VI; 100 altportug. Lieder 85; Anthero de Quental 87; Aus Portugal u. Brasil. (1250/1890); Ausgew. G. 92. H: u. Ue: Der v. Sachsendorf 68.

Stork, Willy, ✾, /, ◍, ♛, ⌂, ⚔, Litterar. Bureau. Cöln a. Rh., Riehlerstr. 105. (Kupferdreh 31/10 56.) V: Nah u. Fern, G. 99, 2. A. 00; Die Riviera, Pl. 02.

Stoskopf, Gustav, elsässische Dialekt ✾, Kunstmaler. Straßburg i. E., Brandgasse 6. (Brumath 8/7 69.) V: Luschtigs üs'm Elsaß, Ged. 97, 5. A. 01; G'schpass u. Ernscht, Els. DialektG. 98, 2. A.; D'r Herr Maire, L. 99, 7. A. 01; D'r Candidat, L., 3. A. 00; Abendglocken, Op. 00, 2. A. 01; D'Pariser Reis', Schw. 00, 3. A. 01; D'Heimeth, Els. Volksst. (m. J. Greber) 01, 2. A. 01; D'Millionepartie, Schw. 01; D'r Prophet, Dr. 02.

Stourač, Frz., klass. Ψ, GP. Olmütz, Josef von Engelstr. 10. (Zlatkow 24/9 47.) V: Gebrauch d. Genetivs b. Herodot 88/95 V. ()

Strach, Herm. (Pf. Erich Stein; H. Potkany), ✉, /, Chefred. v. „Die Reform", ♛, Obmann des Red.-Comités u. Red. d. „Gesch. d. Eisenbahnen d. österr.-ungar. Monarchie", OOffizial der Ferd. Nordb. Wien I, Käruthnerstr. 13. (Austerlitz 16/6 61.) V: Gesch. der österr.-ungar. Eisenbahnen 96/99 V.

Strachwitz, Martha, s. Olga Martha

Strack, Adolf, deutsche Ψ, Dr. phil.,

NGP., UDoz. Gießen, Alicestr. 16. (Darmstadt 1/5 60.) V: Zur Gesch. d. Ged. v. Wartburgkriege 83; Goethes Leipziger Liederbuch 93. H: Goethes Unterhaltungen deut. Ausgewanderter W. A. 95; Blätter f. hess. Volkskunde. ()

Strack, Herm. L., alttestam. †, jüd. Litt. u. Judenmission, D., Dr. phil., ao. UP. H: u. Red. „Nathanael", Zeitschr. f. Judenmission s. 85. Berlin-Großlichterfelde, Ringstr. 73. (Berlin 6/5 48.) V: resp. H: Vollst. Wörterbuch zu Xenophons Anabasis 71, 9. A. 02; Prolegomena Critica in Vetus Test. Hebraicum 73; Katalog der hebr. Bibelhandschr. in St. Petersburg (mit A. Harkavy) 75; Prophet. poster Codex Babylonicus Petropolitanus 76; A. Firkowitsch u. s. Entdeckungen 76; Vollständig. Wörterbuch zu Xenophons Kyropädie 81, 2. A. 92; Einleitung in das A. T. 82, 5. A. 98; Sprüche d. Väter 82, 3. A. 01; Hebr. Grammatik 83, 8. A. 02; Lehrb. der neuhebr. Sprache und Litt. 84 (m. Siegfried); Porta linguarum orientalium 85—01; Ad. Stöcker, christl. Liebe u. Wahrhaftigkeit 85, 2. A. 86; Aus Süd u. Ost (v. Max S., bearb. u. hsgeg. v. H. S.) 85/86; Kurzgef. Komment. z. d. hl. Schrift d. A. u. N. T. (m. Zöckler) 86 ff.; Einleitg in d. Talmud 87, 3. A. 00; Mischnatrakt. Jona 88, 2. A. 03 u. Aboda sara 88; Sprüche Salomos übers. u. erkl. 88, 2. A. 99; Hebr. Vokabular. 89, 6. A. 01; Mischnatraktat Schabbath 90; Das Blut im Glauben u. Aberglauben d. Menschheit 91, 8. A. 00; D. Juden, dürfen sie „Verbrecher von Religionswegen" genannt werden? 93; Bibl. Leseb. (mit Voelker) 93, 11. A. 02; Hebr. Schreibheft 95, 2. A. 02; D. Genesis, übers. u. erkl. 96; Gramm. d. Bibl. Aramäischen (m. Texten u. Wörterb.) 96, 3. A. 01; Die Bibel n. Luthers Uebers. „Kunstbilderbibel" (mit J. Kurth) 99; Sind die Juden Verbrecher v. Religionswegen? 00; Himmelan, Wegweiser für die evang. Christenh. 03; Das Buch Jesus Sirach im Hebr. Texte mit Wörtb. 03.

Strack, Maximilian (Pf. Wilh. v. Berg), ⊙, ⁄. Würzburg, Moltkestr. 2 II. (Posen 31/5 65.) V: Argusaugen, Schw. 92; Nichts f. Backfische, N. 01. ()

Strackerjan, Karl, BP., Politik, H: d. „Schleswigschen Grenzpost" u. des „Dagbladet". Hadersleben, Klosterstr. (Jever 21/12 54.) V: Dän. Umtriebe in deut. Lande 95; Schleswig, nicht Südjütland 96; Adler oder Dannebrog? 99.

Stradner, Alois, (k.), soziale Frage, Homiletik, Dechant u. Stadtpfarr. Leoben, Steierm., Stadtpfarrhof. (St. Anna a. A. 19/11 55.) V: D. soziale Wirken der Kirche in der Diöcese Seckau 97; D. barmherzige Samariter in seinem Wirken in d. Diöcese Seckau 02. H: Schlörs Betrachtungen 89, 2. A. 00 III.

Stradner, Jos., Theaterkritik, ⊕, ♛, Reisebeschr., Nov., ⁄, Red. der „Grazer Tagespost". Graz, Sparbersbachgasse 46. (ebda 10/6 45.) V: Rund um die Adria 93; Neue Skizzen von der Adria: I. Von San Marco bis San Giusto 02, II. Istrien 02, III. Liburnien u. Dalmatien 03.

Sträßle, Franz (Pf. Franz Kamberg), (k.), Jugendschr., ▮, OLehr. a. D. Neckarsulm, Württ. (Binzwangen 18/12 17.) V: Eugenie oder Im Christentum ist Hilfe; Aberglauben; Müller Radlauf (nach Clemens Brentano); Der Amselkönig; Kleiner Heimgarten; Die schönsten Märchen; Geschichtenbuch; Naturgesch. aller drei Reiche; Kl. illustr. Naturgesch.; Gulliver.

Sträßle, Friedr., PA., CC., Dr. jur., Kais. R., Red.-Mitgl. d. „Kais. W. Ztg." Wien III, Wassergasse 2. (ebda 30/11 63.)

Stracter, Bernh. Theod., ⁂, ♛, ⊙, Roman, neuere Ψ, Dr. phil., Prof., Rentier. Königsberg, Pr., Auf d. Hufen, Bahnstr. 18 II. (Rheine 14/10 32.) V: Idee des Schönen in der platon. Philos.; O. Cromwell, d. engl. Revolution im 17. Jahrh., Komposition von Shakespeares Romeo u. Julia 71; Friede zu Oliva 1660, R. 93; Prinz Eugen u. d. Herzog v. Marlborough, R. 94; D. schöne Griechin v. Salerno, R. 97; Hermance, R. 98; D. junge Frankreich, R. 00; Manonoa, d. schöne Samoanerin, R. 01. ()

Strahl, A. C., ⊙, Nov., Roman, Ψ, ♎. Wiesbaden. (Magdeburg 25/5 59.) V: Makaria, Dr. 74; Ausgepfiffen, Schw. 78; Unter Palmen und Cypressen 82; Schneeflocken, G. 82; Königs Dämon, Tr. 82; Mixed Pickles, G. 83; Biron, Tr. 84; Elisabeth v. England, Dr. 86; Graphologie, L. (mit C. Lessing) 88, 2. A. 92; Wenn nur die Rechte kommt, L. 89; Mein Romeo, Schw. 90; Mariette, Sch. 91; Sekt, Schw. (mit G. v. Strantz) 92, 2. A. 97; Träume, Sch. 92; J'y pense, L. 92, 2. A. 95; Kynast, Op. 93; Ausgestoßen, Sch. 94; Rückblick auf d. mil. Laufbahn d. Majors Schrader 94; Auge um Auge! R. 95; Nein! Sch. 95; Uns. Viktoria, Dr. 96; Mein Romeo, Optte 96; Der Nachtwächter, Optte 97; D. Tollpunkt d. Hauptmanns Wenzel, Hum. 97; Neue Zeiten, R. 97; Resi u. Anderes, Hum. 98; Vergessen, Sch. 01; Meister Bertram und seine Söhne, L. 03.

Strahl, Gustav, USch., Textil-Technik, Kunst♛, Red. d. „Ztschr. f. d. ges. Textil-Industrie". Berlin O 34, Frankfurter Allee 73 a. (Strausberg 20/3 64.) V: Die Samt- u. Plüschfabrikation 00.

Strahl, Victor, s. C. Eiben.

Straka, Frau Emilie, geb. Wimmer (Pf. Emilie Wimmer), (k.), Ψ, k. k. östr. Steuer-

einnehmers-Witwe. St. Joachimsthal, Böhm., Sternplatz. (Warnsdorf 3/9 54.)

Strakosch-Graßmann, Gustav, österr. ♛, GP., Dr. phil. Korneuburg, Bisambergerstr. 21. (Wien 10/5 69.) **V:** Einfall d. Mongolen 1241/42 93; Gesch. d. Deutschen in Oesterr. I 95; Bibliogr. zur Gesch. des österr. Unterrichtswesens 01. *

Strand, Gabr., s. Louise Tesdorpf.

Stransky, Maximil., DeF., Dr. med., prakt. Arzt. Wien V, Margarethenstr. 91. (Ledetsch 26/4 66.)

Strantz, Kurd von, ⚒. Berlin W, Flottwellstr. 1. (Erfurt 12/2 63.) **V:** Das verwelschte Deutschtum jenseits der Westmarken d. Reichs 88, 2. A. 03; Geschlechtskunde der dynast. Freien u. Edlen Herren v. Tüllstedt gen. Strantz 01.

Strasburger, Egon Hugo, ♆, Jugendschr., Skizzen, Nov. Berlin SW, Bernburgerstr. 20. (Mannheim 3/2 77.) **V:** Husarenlieder 98, 2. A. 98; Lieder f. Kinderherzen 99, 2. A. 01; Von der Lieb' 01; Dirnen- u. Gassenlieder 03.

Straßmaier, Joh. Nep., (k.), SJ., Assyriologie, Rev. London, 114 Mount Street W. (Hagenberg 15/5 46.) **V:** Alphab. Verz. d. assyr. u. akkadischen Wörter 2c. 86; Wörterverzeichn. zu d. babylon. Inschr. im Museum zu Liverpool 86; Babyl. Texte: Inschriften v. Nabonidus 86/89, v. Nabuchodonosor 88, v. Cyrus 89; Astronomisches aus Babylon 89; Inschriften v. Cambyses 90, v. Darius 92/97.

Strastil v. Straßenheim, Theodor, DDeSchG., Dr. phil., Praktikant a. d. k. k. uBibl. Wien VIII/2, Löwenburggasse 3. **V:** Aus der Jugendzeit 01.

Stratz, Rud., Roman, ⊙. Heidelberg-Ziegelhausen. (Heidelberg 6/12 64.) **V:** Die Revolution 1848 f. in Europa 88/91 II; D. blaue Brief, L. 91; Unter d. Linden, Berl. Zeit-R. 93, 4. A. 99; Belladonna, 3 R., 1. u. 2. A. 95; Die kleine Elten, R., 4. A. 02; Dienst, Kasernen-R., 1. u. 2. A. 95; Drohnen, Sch. 96; Berl. Höllenfahrt, 1. u. 2. A. 96; Arme Thea! R., 2. A. 96; Friede auf Erden! Erz. 96, 2. A. 96; Der lange Preuße, Sch. 97; D. weiße Tod, R. 97, 6. u. 7. A. 01; Buch d. Liebe, R. 97, 2. A.; D. letzte Wahl 98, 3. A. 00; D. arme Konrad, R. 98, 3. A. 00; Jörg Trugenhoffen, Sch. 98; Montblanc, R., 1.—5. A. 99; D. ewige Burg, R. 00, 4. A. 01; Samum, R. 00; D. thörichte Jungfrau, R., 1.—5. A. 01; D. weise Lamm, humor. Erz. 01; Alt Heidelberg, du feine . . ., R., 1.—6. A. 02.

Straube, Frl. Helene, Nov., Skizz Neusalz a. O., Friedrichstr. 13. (Glogau 19/9 70.)

Strauch, Phil., Germanist, Dr. phil., o. UP. Halle a. S., Martinsberg 8. (Hamburg 23/9 52.) **V:** D. Marner 76; D. Offenbarg u. Adelh. Langmann 78; Margarete Ebner u. H. v. Nördlingen 82; Pfalzgräfin Mechthild in ihren litt. Beziehungen 83; Bibliogr, d. neueren deut. Litt. (1624 bis 1832) 84/89; Enikels Werke 91/00 II.

Strauß, Emil, Erz, ⊙. Neckarhausen b. Neckarsteinach. (Pforzheim 31/1 66.) **V:** Menschenwege, Erz. 98; Don Pedro, Tr. 99; D. Engelwirt, Theatergesch. 00. (*)

Strauß, Otto (Pf. S. Otto), Journalist. Frankfurt a. M., Langestr. 21. (Mainz 5/12 57.)

Strauß, Rudolf, Nov., Essay, **Ue:** F, Red.-Mitgl. der „N. Fr. Presse". Wien IV, Karlsgasse 4. (Bielitz 25/7 74.) **H:** der Zeitschr. Liebelei 95; Novellen-Premièren 97; Mädchen u. Frauen, Ntte 98. **Ue:** Nov. v. d. Lemaitre 96. ()

Strauß u. Torney, Frl. Lulu v., Nov., ♆. Bückeburg, Georgstr. 5. (ebda 20/9 73). **V:** Ged. 98; Bauernstolz, N. 01; Balladen u. Lieder 02; Aus Bauernstamm 02.

Strecha, Jos., DDeSchG., Humor, ♆, **H:** u. verantw. Red. d. „Kikeriki". Wien XVII, Thelemanngasse 7. (ebda 21/11 69.) ()

Streck, Hugo, s. Ernst Dannheißer.

Strecker, Arthur, VB., Staatswiss., Dr. phil., Red. der „Deut. Volkswirtsch. Corresp." Berlin W, Schellingstr. 9 II. (Zinten 1/1 60.) **V:** F. v. Meinders 92. ()

Strecker, Karl, ∩, Dr. phil., GPostR., Prof., ständ. Hilfsarb. im Reichspostamt, THSchDoz. Berlin N, Oranienburgerstr. 35/36 (Bureau). (Mainz 26/3 58.) **V:** Hilfsbuch f. d. Elektrotechnik (m. Grawinkel) 87, 6. A. (allein) 00; Fortschr. d. Elektrotechnik 87/02 (93, 94, 97—99 m. Kahle); Telegraphentechnik (mit Grawinkel) 89, 3. A. 93. **Ue:** Thompson, mehrphasige Ströme 96, 2. A. (m. Vesper) 01/02; Vers., Dynanomaschin. (m. Vesper), 6. A. 99/00.

Strecker, Karl, ⊙, Epos, Roman, /, Kritik, Theaterref. d. „Tägl. Rundschau". Berlin SW, Zimmerstr. 7. (Dumadel 8/4 62.) **V:** Familie Knippe 91; Hobelspäne 91; Sang von Mönchgut, 3. A. 98; O. von Bismarck 95; Bismarckmuseum 95; J. Gremmling. Dr. 96; Der Walfisch, L. 97; Tanzstunde, L. 97; Frühtau, Ess. 98; Ges. Dramen 02; Prosaische Totentänze, N. 02. ()

Strecker, Otto, innere Mission, volkstüml. Erz., ♆, I. Geistl. des Evang. Vereins. Hannover, Buschstr. 2. (Barrer 16/12 51.) **V:** Gesch. d. Hannov. Pos. Vereins 99; Gesch. der Seem.-Miss. 99; Kirchlich-freiwill. Armenpflege 00. ()

Strecker, Reinhard, Aesthetik, Dr. phil., Realsch. Lehrer. Butzbach (Oberhess.), Neue Weg. (Berlin 22/1 76.) **V:** Der ästhet. Genuß 01; Maifrost, Ged. 02. *

Strehle, Ferd., †, Erz., Kritik, Pastor. Nehringen b. Langenfelde, Pomm. (Radensleben 1/10 34.) **V:** Hilfsbüchlein f. die Missionsarbeit in d. heimatlich. Gem. 67;

Vorträge bei christl. Volksfesten 68; Der evang. Glaube 72; Olympia, Erz. 74; Die Brüder, Erz. 80; Nach Jerusalem! 96.

Strehlke, Gustav, Politik, ⊞, ⚒, /, Dr. jur., Red. a. d. „Dtsch. Tagesztg." Berlin-Schöneberg. (Danzig 1/12 56.) ()

Streibel, Karl, ♆, Epos, ☉, AmtsGR. Breslau, Goethestr. 51. (Jassen, OSchl. 14/9 53.) **V:** Die Griechen, Dichtg 87; Julia Alpinula, Sch. 88; Dichtgen u. Reimereien 90; Balladen u. Briefe 90; Kassius u. Julia, Sch. 90; Getrennt u. geeint, Sch. 90; Lucius Papirius Kursor, Sch. 91; H. Finke, Dicht. 93; Balladen u. Romanzen 98.

Streich, Herm. Friedr. Carl (Pf. Herm. Erichts), PA., /, Nov., ☉, ♆, Red. Reutlingen. (Stuttgart 5/9 56.) ()

Streich, Traugott Friedr., ◧, OInsp. d. kgl. Taubstummenanst. Bönnigheim. (Oberböhringen 4/12 45.) **V:** s. 1901, S. 1405. ()

Streicher, Gustav, ☉, Roman, ♆, /. Uttendorf, OOe. u. Linz. (Auerbach 2/7 73.) **V:** Perle d. Kurortes 96; Märchen v. Glück 97; Am Nikolotage, Vst. 02; Stephan Habinger, Tr. 02.

Streisand, Hugo, Bibliogr. d. klass. Altertumswiss., dtsche u. fremdländ. Litt. Berlin W 50, Nürnbergerstr. 49. (Graetz 8/7 77.) **H:** d. Bibliotheca philol. classica.

Streißler, Friedrich (Pf. H. Berga, F. Hellerbeck, James Cary, Franz Titus), /, Nov., Roman, ⊞, Lexikographie, buchhändl. Fachlitteratur, Urheberrecht, **Ue:** F. Leipzig, Gabelsbergerstr. 23. (Bisenz 20/1 60.) **V:** Ludw. II. 86; Kolportagebuchh. 87; Journallesezirkel, 3. A. 94; Nachschlagebch d. Arbeiterschutzgesetzgebung d. Deutschen Reichs (m. Theinert-Mickley) 89/90; Recht für Urheber, Buchh. u. Presse 90 II; Volkswirtschaftslehre 91; Staat u. seine Formen (Pf. Hellerbeck) 91; D. Religionen (Pf. Berga) 91; Allgem. Kulturgesch. 92; Dietrichs Wanderbuch dch d. Umg. Leipzigs 92, 2. A. 99; Führer d. Halle (anon.) 92; Autor.-Verkehr, 2. A. 92; D. ABC d. dtschn Reichsbürgers 92; Verlagspraxis 92; Meine Lorelei, G. 92; Experimentalphysik (Pf. Cary); Heil uns. Kaiser, Hymne 94; Inserat-Acquisit. 95; Verleger u. Drucker 95; Alte Dessauer 95; Usancen-Codex f. d. dtschn Buchh. 95; Führer durch Leipzig u. Umg. 96, 2. A. 00; Mädchen aus d. Wethauhale (Pf. Titus), R. 97; D. Weltuntergang 98; Allg. Kultur-Gesch., 2. A. 99; Einrichtung u. Betrieb d. Kolportage- u. Reisebuchhdls. 99; Kalenderkunde 00; Polit. Taschenlexikon 00; Deut. Verslehre 00; Die wichtigst. Brettspiele 00; D. Damenspiel 00; Wie spielt man Salta 00; Kaufmänn. Organisat. 02; ca. 20 Bdchn d. Miniaturbibl. **H:** Fachkalender für den Kolportage-Buchhdl 94 ff.; Allg. Mus.-Kalender (Pf. Hellerbeck) 96; Briefe d. Grafen Chesterfield a. s. Sohn 95; Liederbücher, Sammlgen v. Deklamationen u. Briefsteller; Blüchers Rechtschreibg d. Speisen u. Getränke 03. **Ue:** J. Berne, Christ. Kolumbus 92; Renan, Leben Jesu 92; Revon, D. Philos. d. Krieges 95; Dupuis, Entstehg d. Religionen 03.

Streit, Hans, s. Karl Schneidt.

Streit, Wilh., BP., Dr. phil., Red. d. „Berl. Börsen-Courier". Berlin-Pankow, Parkstr. 8 a. (4/8 52.) ()

Streitberg, Gräfin Gisela v., s. Gertr. Bülow v. Dennewitz.

Streitberg, Wilh., indogerm. Sprachwiss., german. Ψ, Dr. phil., ao. UP., **H:** (m. K. Brugmann) „Indogerman. Forschungen", (allein) „Anzeig. f. indog. Sprach- u. Altertumskde", Beibl. ders.: „Germanische Elementarbücher" 95 ff. Münster, Westf., Nordstr. 31. (Rüdesheim 23/2 64.) **V:** Die german. Komparative auf -oz- 90; Zur german. Sprachgesch. 92; Entstehung d. Dehnstufe 94; Urgermanu. Grammatik 96, 2. Bearb. 03: Gotisches Elementarbch 97.

Streiter, Richard, Kunstw, Dr. phil., Architekt, ThSchDoz. München, Königinstr. 51 II. (Wunsiedel 10/2 61.) **V:** Das neue Reichstagshaus in Berlin 94; Karl Böttichers Tektonik d. Hellenen 96; Architekton. Zeitfragen 98; D. Baukunst (in Spemanns „Gold. Buch d. Kunst") 00; D. Schlösser zu Schleißheim u. Nymphenburg 01. *

Strempel, Frl. Dora (Pf. Detlef Stern), Rom. Konstantinopel, Asmali Modsid. (Schwerin 12/11 37.) **V:** Hypatia 86; Ohne Heimat u. Glauben 84; Sohn d. Chiotin 85; Bulgarien 87; Götzendienst 88; Blaustrümpfe u. Fiasko, Hum. 00 II.

Strigl, Jos., Sprachwiss., Prs. Linz, OOe., Walterstr. 15. **V:** Lat. Grammatik; Lat. Uebungsbuch f. d. III. u. IV. Kl.

Strisower, Leo, Dr. jur., ao. UP. Wien. (Brody 2/10 57.) **V:** Die ital. Schule des inl. Privatr. 81. ()

Stritt, Frau Marie, geb. Bacon, mod. Frauenbewegung, Vorträge, Journalistik, Vors. d. Bundes deutscher Frauenvereine. **H:** „Centralbl. d. B. d. Fr. V." Dresden A, Eliasstr. 21 I. (Schäßburg 18/2 55.) **V:** Vorträge u. Artikel über die Frauenbewegung 91 ff.

Strnadt, Julius, ⚒, ♛, OLandesGerR. Kremsmünster, Herrengasse 12 (i. Winter Linz-Lustenau, Makartstr. 9). (Schwertberg, OOe. 23/12 33.) **V:** Gesch. d. Herrsch. Windeck u. Schwertberg 56; Der Bauernaufruhr d. Jahre 1594/97 im Mühlviertel 58; Gesch. d. passau. Herrschaft im Mühlviertel, insbes. d. LGer. Velden 60; Peuerbach 68; D. Geburt d. Landes ob d. Enns 86; Gesch. OOesterr. 88; D. Künnberg bei Linz u. der Künenberg-Mythus 89; Die passio S. Floriani u. die mit ihr zusammenhängndn Urk.-Fälschgn 99/00 II;

D. Bauernkrieg in OOest., 1. u. 2. A. 02.

Strobl, Carl, DDeSchG., ♆, /. Wien XI|1, Rothenlöwengasse 5. (ebda 4|11 67.) **V:** Kl. Bilder aus Gr.-Wien 91, 2. A. 91; Wien bei Nacht 91; Im Sturme des Lebens, G. 92; Im Fluge 93; Fallstricke, Schw. (m. Th. Flamm) 96; Der verkannte Hans 98; Wiener Carikaturen 99; Ihr Ideal, P. (m. A. Harum); Onkel Sonderling, Schw. (m. A. Harum).

Strobl, P. Gabriel, (k.), OSB., ✎, ◍, Ψ, Prf. Admont, Steierm. (Unzmarkt 3|11 46.) **V:** Frühlingsreise n. Süden 72; Aus der Frühl.-Flora u. Fauna Illyriens 72; Reiseerinn. aus Sizilien 78; Sommerreise nach Spanien 80; Flora d. Aetna 80|86; Flora der Nebroden 80|85; Dipterolog. Funde um Seitenstetten 80; Aetna u. s. Vegetation 80; Flora v. Admont 81|83; Die österr. Arten d. Gattung Hilaria Mg. 92; D. Dipteren v. Steiermark 93|98 IV; Siebenbürg. Zweiflügler 97; Die bisher aus Bosnien, Herzegowina u. Dalmatien bekannten Dipteren 99, 2. A. 00; Span. Dipteren 00; Steirische Hemipteren 00; Ichneumoniden Steiermarks II 01, III 02; Hymenopteren aus Ungarn u. Siebenbürgen 01. **H:** Tief, Dipterol. Nachlaß aus Kärnten u. Oest. Schles. 01.

Strobl, Karl Hans, ♆, Skizze, Essay, Kritik, Roman, Dr. jur. utr., k. k. Finanz-Konzipist. Brünn, Ottogasse 6. (Iglau 18|1 77.) **V:** Aus Gründen u. Abgründen, Sk. 01; Und sieh, so erwarte ich dich, Sk. 01; Die Weltanschauung in der Moderne, Essay 02; Der Buddhismus und die neue Kunst, Essay 02; Die Vaclavbude, R. 02, 2. A. 02; Arno Holz u. die jüngstdeutsche Bewegung, Essay 02.

Ströbel, August, /, Litt., ⌂, ♆, Cand. phil., RedMitgl. d. „Bohemia". Prag II, Elisabethstr. 6. (Wien 11|9 78.) **V:** Unsere Fahne 98. **H:** Goethe-Festschrift 99. ()

Ströhmfeld, Gustav (Pf. Jul. Kronfeld), ⚓, Reiselitt., ⚔, /, Kgl. Kollegial-Revisor. Stuttgart, Reinsburgstr. 91. (Oberwälden 13|4 62.) **V:** Bunte Bilder, N. 89; Eßlingen 90, 3. A. 02; Europäische Wanderbilder: Eßlingen 92; G. H. Rapp, s. Haus u. s. Gäste 92; Donauthal 93; Die Rechtsgrundsätze bei dem Liegenschaftsverkehr in Württ. 93; Führer durch Stuttg., 10. A. 00; Hauptreg. z. württ. Reg.Blatt, 1882|94 95; Kl. Führer durch Stuttg. 96, 2. A. 00; Festführer f. d. V. Dtsche Sängerbundesfest in Stuttg. 96; Führer dch Cannstatt u. Umg. 96; Durch Stuttg. 96, 2. A. 00; Schwäb. Alb, Erinnerungsblätter zur 27. Generalvers. d. DOeAV. in Stuttg. 96; Eßlingen, Auskünfte 97; Stuttg., Auskünfte 98, 2. A. 00; Bad Niebernau in Wort und Bild 99; Zinsrechner 99; Neuer Berechner für Zinseszinsen, Renten u. Annuitäten 99; Univ.-Multiplikationstafel 99; Guide to the town and neighbourhood of Stuttgart 99; R. Gesinderecht in Württemb. 99; Schwäb. Wanderbuch 00; Gesch. des Kaufmänn. Vereins in Stuttg. 00; Stuttgart u. Umgebg in Wort u. Bild 02; Chronik v. Metzingen u. Umgebg 02; Gesetzeskalend. 02.

Strohmer, Friedrich, DeF., ⚓, k. k. RegR., Red. der „Oestr.-ung. Zeitschr. für Zuckerind. u. Landw." Wien I, Elisabethstr. 18. (Zwickau, Böhm. 23|4 52.) **V:** Ernährung des Menschen 87, 4. A. 98.

Stromer, Theodor, Litt.- u. Kunst♛, **Uc:** FEIHSp. Berlin W, Kurfürstenstr. 25 III. (Freienwalde a. O. 28|6 44.) **V:** Unter Schutt u. Asche 75; Die Insel Borunholm 77; Murillo 79; Viaje por España 83, 90, 98; Spanisch-dtsches und deutsch-span. Wörterbuch 97|00; Reisehandbücher von Deutschland, Schweiz, OItalien, Riviera 84|00; Das zweite Gesicht u. andere Nov. 90; Leipzig 01; Span. Grammatik 02. **Uc:** Annchen-Lieb 75; Max Havelaar 75. ()

Stroriedl, Gust. Alex. (Pf. Gust. Horst), Politik, /, Red. d. „G. Volksblatt". Graz II, Merangasse 66 B. (Bruck a. d. Mur 2|2 67.) **V:** Grazer Bilder 88; Licht u. Schatten, Reisebilder aus Italien 94. ()

Strotkötter, Gerh., Ψ, Heimatkde, G.-Prf. Arnsberg, Westf. (Münster 19/6 58.) **V:** Das ehem. Gildewesen v. Dorsten 94; Bestrebungen z. Verbesserg d. Schiffbarkeit der Lippe im 15., 17. u. 18. Jahrh. 95; Lippeschiffahrt im 19. Jahrh. 96; Reichshof Dorsten 98; La vie journalière (Konversationsübungen) 01, 2. A. 02.

Struck, Ferd., Chefred. der „St. Ztg." Stralsund, Mönchstr. 57. (ebda 17/6 32.)

Struck, Walter, ♛, Dr. phil., UDoz. Berlin W, Kulmstr. 36. (Stralsund 2|1 69.) **V:** Schlacht bei Nördlingen 1634 93; Bündnis Wilh. v. Weimar m. Gust. Adolf 95; Joh. Georg u. Oxenstierna 98; Gustav Adolf und die schwed. Satisfaktion 00.

Strüfing, Ernst, ☉, Eisenb.Sekr. Cassel, Emilienstr. 12. (Brake 7|10 66.) **V:** Arn. v. Brescia, Dr. 92; Mirabeau, Dr. 96.

Strümpell, Ad., ⚷, Dr. med., o. UP., Red. der „Dtschen Zeitschr. für Nervenheilkunde". Erlangen. (28|6 53.) **V:** Lehrbch der spez. Pathologie u. Therapie der inneren Krankheiten 83, 14. A. 02.

Strüwing, Felix, ☉, Kaufm. Stettin, Beringerstr. 80 I. (ebda 22|9 61.) **V:** Habgier, Sch. 96; Roderich v. Pummelichs Braut- u. Irrfahrten, humn. G. 98. ()

Stryk, Gustav v., ✓, 1. Red. d. „Balt. Wochenschrift", Sekr. d. livländ. ökonom. Sozietät. Dorpat, Schloßstr. 1. (Livland 27|1·8|2 50.) ()

Strzemcha, Paul (Pf. Paul Kirsch), ♜, ♆, /, Dir. d. ORealsch. Brünn. (Seelowitz 3|9 44.) **V:** Gretel, Idylle 77; Gesch.

der dtschen Nat.-Litter. 77, 6. A. 98; Kl. Poetik 80, 2. A. 88; Geogr., Gesch. und Stat. v. Oestr.-Ung. 82; Festspiele, Dtsch. Dichterb. a. Mähren (m. Prf. Stoklaska) 93.

Strzygowski, Jos., Kunst♛, Dr. phil., o. ö. UP. Graz. (Biala 7/3 62.) **V:** Iconographie der Taufe Christi 85; Handzeichn. d. S. Botticelli zu Dantes göttl. Komödie im Vatikan 87; Cimabue u. Rom 88; Kalenderbilder d. Chronographen v. 354 88; Byzant. Denkmäler 91/93 II; D. Werden d. Barock b. Raphael u. Correggio 97; D. Bilderkreis d. griech. Physiologus 99; Orient oder Rom 01; Hellenist. u. kopt. Kunst in Alexandria 02; Der kleinasiat. Kirchenbau in der Zeit von Konstantin b. auf Justinian 03; Koptische Denkmäler (Catalogue gén. du musée du Caire) 03.

Stuart, C. F. u. Cäsar, s. Cäsar Flaisch-[len.

Stubbe, Christian, Pastor, Dr. phil. Kiel, Knooper Weg 53. (Bokel 28/10 62.) **V:** Die Ehe im alten Testament 86; Das Nordseebad Büsum 90; Schleswig-Holsteinisches aus dem Kampf gegen den Alkoholismus 96; Programm und Arbeit des Deutschen Vereins gegen Mißbrauch geistiger Getränke 97.

Stubenvoll, Franz Beda, ♛, Kult.♛, ✝, Dr. phil., Stadtpf. d. altkath. Gem. Heidelberg, Hauptstr. 69. (Vilseck 30/8 43.) **V:** Gesch. des kgl. Erziehgs-Inst. in München 74; Basilika in M. 75; Ludwig I. v. Bay. 75; Kloster Fürstenfeld 76; Karmeliterkl. in M. 76; Totenbuch des Augustinerkl. in M. 76; Geburtsort Karl d. Gr. 80; Unfehlbarkeit des Papstes 84; Ueberzeugungstreue 86; Königin-Mutter Maria v. Bay. 89; J. J. v. Döllinger, 2. A. 90; Heidentum im Christentum 91; Geist der Wahrheit 94; J. Hofpauer 95; Bischof Reinkens 96; Religion u. Aberglaube 97.

Studemund, Wilhelm, ✝, Pastor. Wittenburg, Meckl. (Ribnitz i. M. 19/8 66.) **V:** Die Stellung des Christen zum Luxus 98; Der moderne Unglaube in den unteren Ständen 01. [Müller.

Studentenfreund, Heinr., s. Franz

Studerus, P. Leop. (k.), OSB., Liturgik, Prf. Einsiedeln, Schw. (Waldkirch, St. Gallen 13/9 42.) **V:** Laudate pueri Dominum 89; Kirch-, Friedhof- u. Glockenweihe 89; Officium parvum B. M. V. u. Officium Defunctorum; Kl. Tagzeiten 2c. 92.

Studniczka, Franz, klass. Archäologie, Dr. phil., o. UP. Leipzig, Leibnizstr. 11. (Jaslo 14/8 60.) **V:** Vermutungen z. griech. Kunstgeschichte 84; Beiträge zur Gesch. der altgriech. Tracht 86; Kyrene 90. ()

Studnitz, Arthur v., BP., ⊞, Dr. phil., RegR., **H:** d. „Schiff", d. „Deutsch. Warte", „Fürs Haus" u. „Hausdoktor". Berlin SW, Lindenstr. 26 IV. (Breslau 11/3 51.) **V:** Gesetzl. Regelg d. Feingehalts v. Gold- u. Silberw. 76; NAmerikan. Arbeiterverhältn. 79; Unsere Binnenschiffahrt 82. ()

Studnitz, Frl. Clara v., Frauenfrage, **H:** von „Fürs Haus". Berlin SW, Lindenstr. 26. (Schweidnitz 11/6 44.)

Stübben, Jos., Städtebauwes., Geh. Baurat. Cöln a. Rh., Sachsenring 82. (Hülchrath 10/2 45.) **V:** D. neue Badehaus zur Königin von Ungarn in Aachen 80; Kaiserbad in Aachen 81; Badewesen in alt. u. neuer Zeit 83; D. Städtebau 90; Städt. Elektrizitätswerke 92; Paris in Bezug auf Straßenbau u. Stadterweiterung 78; Gesundh. Verbessergen baulicher Art in ital. Städten 95; Bau der Städte in Gesch. und Gegenw. 95; Hygiene des Städtebaues 96; Enteignungsrecht der Städte bei Stadterweiterungen u. Stadtverbesserungen 94; La construction des villes (mit Buls) 95; Das Sternthor zu Bonn 97; Die Umlegung städt. Grundstücke und die Zonenenteignung (mit Baumeister u. Classen) 97; Rheinische Arbeiterwohnungen 01; Der Stadterweiterungsplan u. s. Durchführg 01; D. Bedeutg d. Bauordnungen u. Bebauungspläne für d. Wohnungswesen 02; Ausgeführte Arbeiterwohnhäuser in der Rheinprovinz (zweiter Teil der Festschrift d. Rhein. Vereins z. Förderung des Arbeiterwohnungswesens) 02.

Stübel, Alfons, Geologie, Dr. phil. Dresden, Feldgasse 10. **V:** Santorin (m. Fritsch u. Reiß) 67; Ausflug u. d. vulkan. Gebirgen von Aegina (m. Reiß) 67; Totenfeld von Ancon (m. Reiß) 82; Skizzen aus Ecuador 86; Kultur u. Industrie südamerik. Völker (m. Reiß, Koppel, Uhle) 89; Die Ruinenstädte von Tiahuanaco 92; Die Vulkanberge von Ecuador 96; Ein Wort über den Sitz der vulkan. Kräfte in der Gegenwart 01. ()

Stüber, Fritz (Pf. F. St. Gunther), DOeSchG., Essay, Nov., ⊙. Wien VII, Andreasgasse 16. (ebda 22/3 72.) **V:** Auf dem Küniglberg, Kleinigkeit a. d. Großstadt 01; Die gute alte Zeit (m. Otto Petting), P. 02; Unsterblichkeit, Scherzsp. 02; Wiener auf Reisen u. Daheim, Sk. 03.

Stülpnagel, Alexis, ♛, ⚔, Red. des „Berl. Lokalanz." Berlin W, Köthenerstr. 31 III. (ebda 25/11 52.) ()

Stümcke, Heinrich, Litt.♛, ✓, Krit., ⊙, **Ue:** FRuss., Chefred. von „Bühne u. Welt". Berlin W 62, Wormserstr. 7. **V:** M. G. Conrad 93; Präludien, Ged., 3. A. 94; Litt. Sünden u. Herzenssachen 94; R. Zoozmann 94; Zwischen d. Garben, Essays 98; König Saul u. David im Dr. des XVI.—XVIII. Jahrh. 01; M. Gorjki 01; Hohenzollernfürsten im dtsch. Drama 02. **Bearb.:** Spazinsky, Die Frau Majorin, Dr. 94; Fürst Nikolaus von Montenegro, Die Kaiserin des Balkans, Dr. 96;

Turgenjew, Frühstück b. Adelsmarschall, L. 97; derf., Hagestolz 97; Montenegrin. Heldenlieder 97; P. Tschaikowsky, Erinn. u. Studien 98; P. Sergejenko, Leo Tolstoi 00; Tolstoi, Die Macht der Finsternis 00; A. Tschechow, Die Schwestern, Dr. 01; derf., Die Möwe, Dr. 02. H: N. litter. Blätter 94/95; Kunert, Auf stillen Wegen, G. 96; Westöstl. Rundsch. 95/98. ()

Stürenburg, Heinrich, klass. Ψ, Turnen, Dr. phil., GP., GRekt. Dresden, Carusstr. 17. (Hildburghausen $^{23}/_{7}$ 47.)

Stüve, Gustav, Dr. jur., ♛, Wirkl. Geh. ORegR., Reg.-Präs. a. D. Osnabrück, Bergstr. 15. (ebda $^{2}/_{5}$ 33.) V: Joh. Carl Bertram Stüve, Biogr. 00 II. *

Stumme, Hans, Orientalia, Dr. phil., ao. UP. Leipzig, Südstr. 115. (Mittweida $^{3}/_{11}$ 64.) V: Tunis. Märchen u. Gedichte 93; Tripolitan.-tunis. Beduinenlieder 94; Dialekt d. Houwâra 94; Märchen der Schluh 95; Dichtkunst u. Gedichte der Schluh 95; Nordwestafrika 95; Grammatik d. tunis. Arabisch 97; Neue tunis. Sammlungen 96; März. u. Ged. aus Tripolis in NAfrika 98; Handb. d. Schilhischen 99; Märchen d. Berbern v. Tamazratt in Südtunisien 00; Arabisch, Persisch u. Türkisch in d. Grundzügen 02. H: Socins Diwan aus Centralarabien 00.

Stummer, P. Angelus, OCap. (k.), ♛, ✝, Prof. u. Guardian. Brixen. (Wippenham $^{22}/_{4}$61.) V: Tirol an d. Erlösers Grab 99.

Stumpf, Karl, ⁂, Dr. phil., o. UPrf. Berlin W, Augsburgerstr. 61. (Wiesentheid, Bayern $^{21}/_{4}$ 48.) V: Verhältn. d. platon. Gottes zur Idee d. Guten 69; Ueb. d. psychol. Ursprung d. Raumvorstellung 73; Tonpsychologie 83/90; Beitr. z. Akustik u. Musikwiss. I.—III. 98/01; Tafeln z. Gesch. d. Philosophie 00; Leib u. Seele: D. Entwicklungsgedanke i. d. gegenw. Philos. 02.

Sturm, Albert, Publizistik, /, ♆, Prf., H: u. Chefred. d. „Budapester Corresp." Budapest, Franz Josefsplatz 5. (Liptó Sz. Miklós $^{12}/_{2}$ 51.) V: Kulturbilder aus Ungarn 75, 76; König Budas Tod 79; Ung. Reichstagsalmanach 87, 92/97, 96/01. ()

Sturm, August, ♆, ☉, Epos, ⚿, ⁂, Dr. jur., RA. Naumburg a. S. (Göschitz $^{14}/_{1}$ 52.) V: Kampf d. Gesetzes mit d. Rechtsgewohnheit 77; Das negotium utiliter gestum 78; Recht u. Rechtsquellen 83; Gewohnheitsrecht u. Irrtum 84; Lehre von den Testamentsvollziehern 84; Die Commissivdelicte durch Unterlassung 84; Beitr. zum Röm. Recht 87; Lehre vom Vergleiche 89; Rechtswidrigkeit d. Unterlassung 95; Lehre von d. Testaments-Exekutoren u. d. Entw. f. d. BGB. 96; Revis. d. Lehre vom Gewohnheitsrecht 00; Alt. u. neu. Glaube 92; Ged. 78; Thüringer Waldmärchen, Dr. 82; Nach d. Ball, L. 82; Klingende Herzen, Ep. 82; Deut. Humor in Bild u. Lied 82; Vineta, Dr. 83; Auf Flügeln d. Gesanges, G. 84; Sylter Skizzen 86; Lied u. Leben, G. 89; Schwarz-Rot-Gold, Festged. 90; Donat, Dr. 91; Merlin, Ep. 92; Reinhart Frei, D. 93; Verschollen, D. 94; Deut. Liederbuch 94; Rätsel d. Lebens, Dr. 94; Im Gewitter, L. 95; Kaiser Friedr. d. Edle, Ep. 96; N. Lieder, G. 96; Künstlertraum, Dr. 97; König Laurins Rosengarten, Ep. 97; Hohenzollernsagen, Balladen 98; Im Morgenrot d. Jahrh., 3 Dr. 99; D. König v. Babel, Ep. 01; Auf d. Höhe, G. 02.

Sturm, Bruno, s. Burghard Breitner.

Sturm, Carl, Heilkunde, ℞, Dr. med. Berlin SW, Kleinbeerenstr. 26. (Landshut $^{23}/_{3}$ 55.) V: Z. Verhütung d. Frauenkrankheiten 80, 5. A. 96; Was ist tier. Magnetismus? 89; Traurige Folgen e. ungeeigneten Behandlung der geh. Krankheiten 81, 2. A. 96; Was ist das Leben? Was Gesundh. u. Krankh.? 84/85, 3. A. 86; Grundzüge d. Naturheilkde 84, 2. A. 90; Heilung d. Krankheiten durch Beseitigung der Ursachen 84; Diphtheritis 85; Wie schützt man sich vor Krankheit? 88, 2. A. 90; Gesunde u. krankh. Geistesbildg 88, 2. A. 89; Behandlg unartig. Kinder 88, 2. A. 89; Nervenschwäche 89, 3. u. 4. A. 98; Lehrbuch d. naturgem. Erziehg, 3. u. 4. A. 98; D. soziale Elend, Wohlstand f. Alle 90 II; D. Krebsschäden d. mod. Gesellsch. 95; D. natürliche Heilweise 98, 4. A. 00; Was muß man von der Naturheilkde wissen? 99; Warum gehen so viele Nervenleidende und geistig Ueberarbeitete zu Grunde? 99; Wahrhafte Abhärtg 99; Erziehung zur Gesundheit 02; Wie wird der Deutsche deutsch? 03.

Sturm, Dr. G., s. Oskar Webel.

Sturm, Josef, klass. Ψ, Dr. phil., UP. a. D., GP. Würzburg. (Rüdesheim $^{13}/_{10}$ 55.) V: Beitr. z. histor. Syntax d. griech. Spr. 82; Kaiserl. Stadium a. d. Palatin 88.

Sturm, Ludw., PA., ♪, Haupt- u. Musiklehrer. Goldberg, Schles., Schwabe-Priesenuth-Stiftung. (Neu-Gersdorf $^{18}/_{1}$ 49.) V: Eichenkranz, G. 71; Aus der Stadt Valentin Trotzendorfs 77; Volksschulwes. Schlesiens 81; Wegweiser f. Gesangsunterr. 82; Tierkunde 82, 3. A. 92, u. Pflanzenkde 83; Mineralienkunde in Einzelbeschreibgen 83; Goldberg u. Umg. 86, 2. A. 90; Heimatkunde v. Schlesien 87; Gesch. v. Goldberg 88; Val. Trotzendorf 88; 25 patriot. Lieder 89; Kreis Goldberg-Haynau 89; Der Grödițzberg 91; Naturgesch. f. Volksschulen 93, 2. A. 99; Liederbuch f. gesell. Vereine deutscher Lehrer 94, 2. A. 97; Naturkunde f. einfache Schulverhältnisse 95, 2. A. 99; Sturms Beobachtungsheft f. Schüler 99.

Sturm, Rudolf, ⅄, Dr. phil., o. UP., GehRegR. Breslau, Werderstr. 9. (ebda $^{6}/_{1}$ 41.) V: Synthet. Untersuchungen

über Flächen 3. Ordnung 67; Elemente d. darstellenden Geometr. 74, 2. A. 00; Die Gebilde 1. u. 2. Grad. d. Liniengeometrie 92|96 III. H: Steiner-Schröter, Vorlesgen üb. synthet. Geometr. 67, 3. A. 98; Steiner, Einige geometr. Betrachtungen 01.

Sturmhöfel, Bernh. M., ♂, Maler. Danzig, Kaninchenberg 14. (ebda 12|10 53.) V: Schulmeister v. Wusterhausen, N. in Versen 91; dass., L. 00; Sein Vater, L. 02. H: d. Kal. Der biedere Ostpreuße 96.

Sturmhoefel, Konrad, ♛, Dr. phil., GOLehrer. Leipzig, Färberstr. 18p. (Freiberg i. S. 3/1 58.) V: Französ. Königsgeschichten aus der Bourbonenzeit 92; Spamers Weltgesch. Bd. VIII f. 95 f.; Gesch. d. Sächs. Lande 97; König Alb. v. Sachs. 98. ()

Stutzer, Emil, ♛, Gymn.-Dir. Görlitz, Bismarckstr. 21. (Hanstedt 30|8 54.) V: Hilfsbuch für geschichtl. Wiederholungen 86, 3. A. 02; Uebersichten z. preuß.-dtschen Gesch. 91; Deutsche Sozialgesch. 97; Grundr. d. Gesch. d. Mittelalters u. d. Neuzeit bis 1648 01.

Subak, Julius, Roman, Ψ, Dr. phil., z. Z. wirkl. Lehrer an d. k. k. Handels- u. naut. Akademie. Triest, via Lazaretto vecchio 4. (Wien 30|3 72.)

Suchannek, Herm., ⚕, Dr. med., UDoz. Zürich, Bahnhofstr. 88. (Allenstein 24|9 53.)

Suchier, Herm., Litt. ♛ d. MAlters u. roman. Ψ, Dr. phil., o. UP. Halle, Sophienstr. 32. (Karlshafen 11|12 48.) V: Ueb. Ulrich von dem Türlin 72; Ueb. d. Vie de saint Auban 76; Aucassin u. Nicolette 78, 4. A. 99; Biblioth. Normannica 79 f. VII; Denkmäler Provenz. Litter. I 83; Oeuv. poét. de Beaumanoir 84 f. II; Le français et le provençal 90; Altfranz. Grammat. I 93; Provenz. Diätetik 94; Les Narbonnais 98 II; Gesch. d. franz. Litt. (mit Birch-Hirschfeld) 00.

Sudermann, Frau Clara (Pf. Clara Lauckner), Nov. Berlin W, Tauenzienstr. 13 (im Sommer: Blankensee b. Trebbin). (Königsbg 14|2 61.) V: D. Siegerin, Erz. 96. ()

Sudermann, Hermann, BP., Roman, Nov., ⊙. Berlin W, Tauenzienstr. 13 (im Sommer: Blankensee bei Trebbin). (Matziken 30|9 57.) V: Im Zwielicht 87, 27. A. 01; Frau Sorge, R. 87, 62. A. 01; Geschwister, R. 88, 24. A. 01; Katzensteg, R. 89, 47. A. 02; Die Ehre, Dr. 90, 27. A. 01; Sodoms Ende, Dr. 91, 21. A. 01; Jolanthes Hochzeit, Erz. 92, 24. A. 01; Heimat, Dr. 93, 29. A. 01; Es war, R. 94, 32. A. 01; Schmetterlingsschlacht, Kom., 8. A. 99; Morituri, Sch. 15. A. 01; Das Glück im Winkel, Sch. 13. A. 02; Johannes, Trag. 29. A. 99; Die drei Reiherfedern, Märchenspiel 98, 14. A. 99; Johannisfeuer, Sch. 18. A. 01; Es lebe das Leben, Dr. 1.—19. A. 02. ()

Sudhaus, Siegfried, Ψ, Dr. phil., o. UP. Kiel, Düsternbrooker Allee. (3/9 63.) V: Philodemi volumina rhetorica 92|96; Aetna 97. ()

Sudhoff, Karl, Gesch. der ⚕ u. Naturwissensch., Dr. med., SanitR., prakt. Arzt, Vors. d. dtsch. Gesellsch. f. Gesch. d. Mediz. u. d. Naturwiss. Hochdahl, Rheinprov., Kaiser Wilhelmstr. 19. (Frankfurt a. M. 26|11 53.) V: Paracelsus-Forschungen 87|89 II; Bibliographia Paracelsica 94; Paracelsus-Handschriften 98|99 II; Histor. Studien u. Skizzen zu Naturwissenschaft, Industrie u. Medicin am Niederrhein 98; Katalog d. histor. Ausstellg f. Mediz. u. Naturwiss. z. Düsseldorf 98, der rhein. Goethe Ausstellg, ebd. 99; Jatromathematiker, vornehmlich i. 15. u. 16. Jahrh. 02.

Südekum, Albert (Pf. Wolf Buttler), ✉, Dr. phil., Chefred. d. „Sächs. Arbeiterztg.", H: „Kommunale Praxis". Dresden, Struvestr. 33. (Wolfenbüttel 25|1 71.) V: Darwins Leben u. Lehre 91; D. Malthusische Gesetz 94. Ue: Ist der Mensch frei? 92; Prévost, Was Frauen schreiben 97; Leroy-Beaulieu, Die chines. Frage 00; Jean Jaurès, Aus Theorie u. Praxis 02; Emil Vandervelde, Entw. z. Sozialismus 02.

Süllens, G., s. Gisela Schmoll.

Süren, Fräul. Agnes, FDS., Roman, Nov. Breslau IX, Sternstr. 67. (Thorn 21/5 58.) V: Bei Ring und Ding 98; Das Licht ist geboren 00. ()

Süß, Gustav Adolf, ♂, Nov., Lehrer. Ernolsheim, Elsaß. (ebda 4/5 66.)

Süß, J. Georg, ♂, Erz., Real-Lehr., Organist. H: der „Erwinia". Straßburg i. E., Manteuffelstr. 19. (Ernolsheim 4|5 66.)

Sütterlin, Adolf, sprach- u. litt.-gesch. Aufsätze, Dr. phil., Rektor der höh. Töchtersch. Lahr, Jammstr. 4. (Langenau 1|11 55.) V: Die Straßburger Mundart in Arnolds Pfingstmontag 92. H: Schüler- u. Schülerinnenkal.; Colomb, Deux mères; Plan von Paris.

Sütterlin, Ludwig, Sprachwiss., Dr. phil., ao. UPr., Prof. a. d. höh. Mädchenschule. Heidelberg, Brückenstr. 1. (ebda 16/11 63.) V: Gesch. d. nomina agentis im Germanischen 87; Gesch. d. verba denominativa im Altgriech. 91; Deutsche Sprache der Gegenwart 00; Das Wesen der sprachl. Gebilde, Krit. Bemerkungen zu W. Wundts Sprachpsychologie 02.

Suffrian, August, ♪, ♿, Theat., Musik, Red. d. „Essener Neuest. Nachr." Essen a. R. (Hannover 23|3 71.)

Suleiman Hamy-Bei, s. Fritz Hommel.

Sulger-Gebing, Emil, Litt ♛, Dr. phil., ao. Prf. a. d. ThSch. München-Nymphenburg, Zuccalistr. 13. (Basel 7|7 63.) V: Dante in d. dent. Litt. bis z.

Erschein. d. ersten vollst. Uebersetzung der Div. Comm. (1769); A. W. u. Fr. Schlegel in ihr. Verhältn. z. bild. Kunst 97.

Suljo ferhatlija, s. Fr. Sal. Krauß.

Sulzbach, Abraham, /, Kritiker, Dr. phil., Prf., OLehrer. Frankfurt a. M., Sandweg 88. (Hamburg 10/9 38.) **V:** s. 1901, S. 1414. ()

Sulze, Emil, Kirchen♛, D., Dr. phil., Pastor emer. Dresden-N., Körnerstr. 7 III. (Kamenz 26/2 32.) **V:** Bibel u. Bekenntnis 63; Hauptpunkte d. christl. Glaubenslehre, 2. A. 65; Die ev. Gemeinde 91; Wie ist der Kampf um die Bedeutung der Person u. des Werkes Jesu zu beend.? 01; Der Fortschritt v. d. lehrgesetzl. Kirche zur Kirche der religiösen Lebensgemeinschaft 01; Beendigung d. Kampfes um d. Lehrgesetz durch das Erstarken der religiös-soz. Richtung in der evangel. Landeskirche 01.

Sunkel, Lud. Gust. Wilh., /, Pfarr. Süß b. Nentershausen. (Marburg, H. 3/6 57.) **V:** Stille Lieder 74; Weg zum Glück 90, 2. A. 95; Unt. den Menschen 96; Blumen am Wege 96.

Supan, Alex, ◍, Dr. phil., Prf., **H:** v. „Petermanns Mitteilungen". Gotha, Grabenstr. 12. (Innichen 3/8 47.) **V:** Vier letzten Lebensjahre Ulrich II. v. Cilli 68; Lehrbuch d. Geogr. f. österr. Mittelsch. 74, 10. A. 01; Statistik d. unt. Luftströmungen 81; Grundzüge der physiol. Erdkunde 84, 3. A. 03; Archiv für Wirtschafts-Geogr. 86; Geogr. v. Oesterr.-Ung. 89; Die Bevölkerung d. Erde 91, 93, 99 u. 01; Deutsche Schulgeographie 95, 5. A. 01; Allg. Erdkunde 98, 12. A. 00; Die Verteilung d. Niederschläge a. d. festen Erdoberfläche 98.

Suphan, Bernh., Litt.♛, Dr. phil., Prf., GHofR., Dir. d. Goethe- u. Schiller-Archivs. Weimar. (Nordhausen 18/1 45.) **V:** Zwei Kaiserred. 79; Franklins Rules for a Club 2c., übertr. v. Herder 83; Friedr. d. Gr. Schrift üb. d. deutsche Litt. 88; Rückert 88; Aus Herders Frühzeit 94; Hans Sachs, Humanitätszeit u. Gegenwart 95; Allerlei Zierliches v. d. alten Exc. 00; Elegie (Marienbader) 00, Dtsche Größe, unvollendetes Gedicht Schillers 02. **H:** Herder, s. Werke 77 ff.: Briefe v. Goethes Mutter an ihren Sohn, Christiane u. Aug. v. Goethe 89; Xenien 1796 (m. Schmidt) 93; H. Sachs in Weimar (m. Wahle, Leitzmann, Heitmüller) 94; Goethe u. Maria Paulowna (m. Wahle, Fresenius, Schübdekopf) 98.

Supper, Frau Auguste, Epos, Roman. Calw, Württ. (Pforzheim 22/1 67.) **V:** Der Mönch von Hirsau 98; Unter dem Jesuitenhut 99.

Supper, Otto, Verkehrswissensch., Dr. jur. Calw, Württ. (Göppingen 14/2 61.) **V:** D. Deutsche Eisenbahnstrafrecht 93; Entwicklg d. Eisenbahnwes. i. Württ. 95.

Susan, Camillo Valerian, DDeSchG., ✠, Biblioth.-Concipist d. k. k. Minist. des Innern, Dr. phil. Wien VIII, Strozzigasse 28. (Wels, OOe. 11/9 61.) **V:** Friede sei mit Euch! 91.

Suse, Theod., VV., ✠, Dr. jur., RA. Hamburg, Feldbrunnenstr. 31. (ebda 28/12 57.) **V:** Verse 91; Neue Verse 93; Gärten d. Träume 00; Merlin 01; Salome u. des Narren Traum 01.

Süßdorf, Max, ⚕, Dr. med., Prof., Dir. d. Tierärztl. Hochschule, MedRed. d. „Zeitschr. f. Tiermedizin". Stuttgart, Neckarstr. 71 II. (Dresden 24/7 55.) **V:** Lehrbuch d. vergl. Anatomie d. Haustiere 92; Anatom. Wandtafeln f. d. tierärztl. Unterr. 94/95. **MitV:** Ellenberger, Lehrbuch der vergl. Histologie der Haussäugetiere 87 u. vergl. Physiologie 2c. 90. ()

Süssmann-Ludwig, Frau Anna (Pf. Paul Ludwig), VV., /, Reisebriefe, **Ue:** FEISp., Red. d. „Ill. Villenzeitung d. Hamb. Chronik". Hamburg, Dillstr. 16 I. (Braunschw. 17/10 63) ()

Sutermeister, Eugen, ℙ, ✠, Taubstummenbildg, Red. des „Kinderfreund", Verlagsbuchh. Aarau, Ziegelrain. (Küsnacht 26/11 62.) **V:** Lieder e. Taubst. 95; Neue Lieder e. Taubst. 97; Klänge aus stiller Welt 01.

Sutermeister, Paul, Red. d. „Berner Tagblatt", Red. des „Berner Heim" und „Fürs Schweizer Haus", **Ue:** F. Bern, Schwarzenburgstr. 11. (Küsnacht a. Z. 6/6 64.) **V:** Der Dorfkaiser (preisgekr. Volksschr.) 98; Meta Heußer 98; Burenfrauen, dramat. Episode aus d. Burenkrieg 01. ()

Sutnar, Jaroslav, Dr. phil., Kritik, **Ue:** Böhm., Beamter der UBibl. Wien XVII/1, Hernalsergürtel 11. (Prag 73.) **V:** S. Cechs Leben u. Werke 97. ()

Sutor, Heinz, s. Heinr. V. Schumacher.

Suttner, Bertha Baronin v., geb. Gräf. Kinsky, Vors. d. österr. Friedensvereins, Vizepräsid. d. Internat. Friedensbureau in Bern, /, Roman, Essay. Schloß Harmansdorf in NOest. (Prag 9/6 43.) **V:** Inventarium einer Seele 82, 3. A. 92; E. schlechter Mensch, R. 84, 2. A. 99; Highlife, R. 84; Ein Manuskript, R. 84, 3. A. 94; Daniela Dormes, R. 85, 2. A. 99; Schriftstellerroman, R. 86, 2. A. 98; Verkettungen, N. 87; Erzählte Lustspiele, N. 88, 2. A. 94; Waffen nieder, R. 89 II, 14. A. 95, 31. (ill.) A. 01, Volksausg. 02; Doktor Hellmuths Donnerstage 91; Eva Siebeck, R., 2. A. 92; Trente et quarante, R. 93; Phantasien über den Gotha, N. 94; Es Löwos 94; Im Berghaus, N. 93; Vor d. Gewitter, R. 93; D. Maschinenzeitalter, 3. A. 99; D. Tiefinnerst., R. 92; Hanna, R. 94; Einsam u. arm, R., 2. A. 96; Frühlingszeit, Anthologie f. erwachsene Töchter

96; Schmetterlinge, N. u. Sk. 97; La Traviata, n. A. v. An der Riviera 97, 2. A.; Schach der Qual 98, 4. A. 99; Kukuk, N. 99; Die Haager Konferenz, Tagebuchbl. 00; Marthas Kinder, R. 02.

Svevus, A. H., s. Arthur Laux.

Swoboda, Heinrich, Altertumsꝛc, Dr. phil., o. UP. Prag, Malteserpl. 6. (Wien 15/10 56.) V: Thukydid. Quellenstudien 81; Griech. Volksbeschlüsse 90; Griech. Gesch. 96, 2. A. 00.

Swoboda, Heinr., Pastoral-†, Archäologie, D., Dr. phil., Hofkaplan u. o. UP. Wien XV, Mariahilfergürtel 15. (ebda 28/6 61.) V: Weltbild. uns. kirchl. Kunst 89; Frühchristl. Reliquiarien d. k. k. Münz- u. Antikenkabinetts 90; Marienlegenden 92; Wandtafeln f. d. Relig.-Unterr. 93, (böhm.) 94; Miniaturen aus d. Psalterium d. heil. Elisabeth 99; Leichenverbrennungsfrage 00; Probleme u. Anregungen für kirchl. Kunst 01; Lösung d. Riesentorfrage 02.

Sybel, Ludwig v., Archäol., Dr. phil., o. UP. Marburg, Hessen, Sybelstr. 1. (ebda 1/7 46.) V: Ueb. Schliemanns Troja 75; Bild d. Zeus 77; Mythologie d. Ilias 77; Katalog der Skulpturen zu Athen 81; Kritik d. ägypt. Ornaments 83; Weltgesch. d. Kunst im Altertum 03; Platons Symposion 88.

Sydow, Frl. Clara v., Nov., ♀, ♆. Berlin W, Marburgerstr. 16, Gartenh. (Stettin 17/6 54.) V: Nov. 81; Dass. Lied, N. 84; Alte Gefährten 87; Ausweg, soz. Erz. 93; Miteinander 00.

Sydow, Hans v., Währgsfrage, Leutn. z. See a. D., Rentier. Charlottenburg, Knesebeckstr. 88 III. (Dobberphul 28/5 52.) V: Genealogie d. Fam. v. Sydow 76, 2. A. 97; D. Silberentwertg u. d. internat. Krisis d. Landwirtschaft, der Industrie u. d. Welthandels 86; Beitr. z. Währgsfrage 93.

Sydow, Frl. Johanna v., MitRed. der Damenabteil. d. „Deut. Offiziersblattes" u. H: vom „Jahrb. f. die Offiziersfrau", Gesellschaft, Mode, Hauswirtsch., Frauenlitt. Berlin u. Kissingen (Post nach Kissingen, Villa Rheingold). (Myslowitz 25/4 50.) V: D. prakt. Offiziersfrau, 2. A. 01; Der kleine Dietrich, 11. A.; Der Kleinen Lieblingsbuch 90.

Sydow, Frau Margarethe v. (Pf. Frz Rosen), Roman. Stolzenfelde, Kreis Königsberg, NM. (Berlin 16/12 69.) V: Buch der Träume 97; Forum der Welt 98; Geheimnisse, R. 98; Zur Chronik d. Leidens, N. 99; Der Mönch v. St. Blasien 99; Neigung u. Pflicht 00; Die Kleine 01; Svante Ohlsen 01; Letzte Rast 01; Erloschenes Licht 02.

Sylva, Carmen, s. Elis. v. Rumänien.

Sylvia, s. Margarethe Koßak.

Syrutschek, Jul., ♆, /, Nov., Roman, ⸗, ♣, k. k. OForstCommiss. Melk an d. Donau. (Wieliczka 15/3 58.) V: Fährten im Schnee, N. 91; Ernestine Walter, Tr. 92; D. soziale Stellg d. österr. Forstwirte 92; D. Waldungen d. Stadtgemeinde Cilli 92; Kinder d. Sünde, N. 92; Ueber forstgesetzwidrige Holzschlägerungen u. d. forstpolizeil. Strafverfahren 96; Dorffriede u. Alpenwildnis, N. 97; D. Bachernjäger, Ep. 00; Leitf. zur zweckmäß. Bewirtschaftg des bäuerl. u. d. Gemeinde- (Gemeinschafts-) Waldes in NOest. 02; Mutterherzen, N. 02.

Szafranski, Telesfor (Pf. Teo von Torn), ⁂, Politik, Kritik, ☉, Nov., /, Roman, Satire, Ue: EP. Eberswalde, Donopstr. 32. (7/10 65.) V: Marienburg z. Zeit Friedr. d. Gr. 86; 3 1/2 Monate gnädige Frau, Satire 90; Abt v. Bergen, Ep. 90; Geist d. Zeit, Ep. 90; Familie Berndt, Dr. 93; D. Niobiden, R. 93; Carlas Onkel, Schw. 94; Humor im deut. Reichstage 94; Die drei Rubel d. Zaren, N. 94; Baroneß Elsas Brautstand, N. 95; D. höchste Gesetz, D. 96; Eine gute Idee (mit Frhrn. von Schlicht), L. 00; D. Katzenfell, Schw. 01; Offiziersgesch., Hum. II 02; Der Verdacht (Indizien), R. 02.

Szalatnay v. Nagy Szalatna, Jos. Gust. Ad., reform. Kirche, Ue: BEFGHILP. Pfr., H: u. Red. d. „Ev. Reform. Blätter". Kuttelberg, Oestr. Schles. (Prag 17/8 61.) V: Bilder a. d. Toleranz-Zeit im Königr. Böhmen 90. H: Fr. W. Cuno, D. Heidelberger Katechism.; Dersf., Phil. Ludwig II. 96; J. Künzli, Von d. Züricher Märtyrern zur Zeit der Reformation, J. Wirth u. B. Rütimann; Kirchenbuch z. Gebr. in ev.-ref. Gemeinden 00.

Szanto, Emil, griech. Altertumskunde, Dr. phil., ao. UP. Wien XIX, Chimanigasse 15. (22/11 57.) V: s. 1902, S. 1429. ()

Szczepanski, Paul v., Roman, Nov., /, Chefred. d. „Weiten Welt" u. „Vom Fels zum Meer", Hauptm. a. D. Berlin W, Genthinerstr. 13, Villa Jp. (Naugard 27/10 55.) V: Falzgräfin, R. 88, 2. A. 02; Eigene Gesch., N. 90, 2. A. 02; Neu-Berlin, Erz. 90, 2. A. 02; Mod. Raubritter, R. 91 II, 2. A. 02; Spartanerjünglinge, Erz. 01, 5. A. 02; D. Narr d. Glücks, R. 01 II, 2. A. 02; Sie emanzipiert sich, N. 02.

Szelinski, Frau Johanna (Pf. Johanna v. d. Nahmer, Georg Berg), Roman, München-Neuwittelsbach, Renatastr. 7. (Sydney 6/12 57.) V: Sonnenstäubchen 93; Hetärenbriefe 95. ()

Sz.-Ivanyi, K., s. Joseph Spannagel.

Szommer, Emil, Humor, Satire, Eisenbahn-OInsp. i. R. Preßburg, Vörösmartygasse 3. (Bazin, April 30.) V: Erinnerung an Resicza 82; Kukuk 86 f.; Sprüche Salomonis 88; Erinn. an Constantinopel 99: Kampf ums Dasein 01. ()

Szwykowska, Frl. Hedwig v., Stifts-

dame. Frankfurt a.O., Bahnhofstr. 21 I. (Danzig 12/4 24.) V: Aus d. Herzen, Dchtg 69; Gratulationsschatz 70; Ich gratuliere 74; Stückchen Eden 77; Kinderwelt 78; Blumengrüße 91; Volkserz., Nov., Gedichte, Aphorismen.

T.

Taa von der Tennen, s. Franz S. Gschmeidler.

Taege, August, Essay, /, ♛, ✠, Red. Berlin SW, Fürbringerstr. 30 II. (Alt-Kusthof b. Dorpat 3/10 39.)

Tändler, Richard, PA., USch., Verleger, H: d. „Universal-Redakt." u. „Feuill.-Corresp." Berlin W, Friedr. Wilhelmstr. 12. (Posen 21/12 68.)

Tänzer, Aron (Pf. Arno Tänzer) ⁂, ✝, ♛, ✪, Dr. phil., Landesrabbiner. Hohenems, Vorarlberg. (Preßburg 30/1 71.) V: Die Religionsphilos. 96; Drei Neujahrspred. 97; Casualreden 98; Festpredigt 01; Gesch. d. jüd. Friedh. in Hohenems 01; Borgen macht Sorgen, P. 94; D. Erzieher, L. 00. ()

Täuber, Frau Charlotte, FDS., Nov., Roman, /. Berlin SW, Schönebergerstr. 8. (Bad-Ullersdorf 15/9 66.) *

Tafatscher, Franz, ✾, Nov., Litt♛, /, RealschulProf. Iglau, Mähren. (Telfs, Tirol 4/10 69.)

Tafel, Frl. Eugenie, Nov., /, Hauswirtsch. Wernigerode a. H. (Tübingen 12/2 34.) V: Deut. Hausfrauenbuch; Am Sonntag 83; Ges. Erz. 86/87 II; Im still. Wald 86; Aus d. Papieren d. Großmutter 87; Zwei Erzähl. 87; In der Familie 88; Allerlei fürs Haus 90; Die gute Küche 95, 3. A. 99; Fürs häusl. Leben 95; Gräfin Agnes a. d. Hause Mansfeld, Erz. aus d. 16. Jahrh. 97; D. alte Haus, Erz. a. d. 16. Jahrh. 99; D. bürgerl. Küche 00.

Taglicht, Jsr., Orientalia, Dr. phil. Wien VII, Apollogasse 11. V: D. Kuthäer als Beobachter der Gesetze 88; D. Pflichten d. jüd. Seelsorgers d. Jetztzeit 93; Ruth, e. Zeitbild 97; D. vier Kelche 01; D. Pflichten d. Besitzers 01.

Talab, s. Otto Fuchs.

Talchau, Gust., VB., ✉, Red. u. Verl. v. Fachzeitschr. Berlin-Friedenau, Kaiserallee 128. (Braunschweig 6/10 51.)

Tamme, Georg, ♛, Aphorismen, Buchhandlgs-Bes. u. Schriftst. Dresden, Pragerstr. 39. (Breslau 28/7 56.) V: Denkmünzen u. Denkzettel für alle Tage des Jahres 95, 4. A. 98.

Tamms, M., s. Maria Magd. Michaelis.

Tandler, Max (Pf. Kurt Tanner, Marcell Tortosa, Maxim. Schirmer), /, Nov., ⚔, ✾, Erz., ✪. Wien II, Cirkusgasse 11. (ebda 17/7 70.) V: D. Polizeikommissär (m. G. Engelsmann), Schw. 00. ()

Tauera, Karl, VB., Nov., ✾, ⚔, Hauptm. a. D. Berlin W, Bülowstr. 52, im Sommer Bernried, OBay. (Landshut 9/649.) V: Terrain-Rekognoszierungen 77; II. französ. Loire-Armee 78; Aus schwerer Zeit 82; Hexe v. Erlabrunn, Hist. Epos 83; Savoyendragoner 84; Baranyahusar 85; In der Bocchetta 86; Erinnerungen e. Ordonnanzoffiziers 87/88 II, Jubil.-Ausg. 96; Leut. v. Wernsdorfs Liebe, Roman e. Leut. 88; Kunstschützin 89; Krieg v. 1870/71 89/90 IX; König Karl von Württ. 90; Des Kronprinzen Kadett 91; Deutschlds Kriege von Fehrbellin bis Königgrätz 91/94; Im friedl. Krieg 91; Ernst aus dem Soldatenleben 92; Zu Hause und im Feld 93; Die Kriege v. 1848/49, 1859, 1864 u. 1866, 94; Nser-ben-Abdallah, der Araberfritz 95; Ernstes u. Heiteres aus Altbayern 95; Das Kismet K. Röders 96; Alexander, Dr. 96; Schwere Kämpfe, R. 97; Jüdische Fahrten; Aus drei Weltteilen 98; Aus 2 Lagern, R., II; Der Freiwillige des „Iltis"; Mansura, R. 99; Die Eurasierin, R. 00 II; Was thun? 00; Deutschlands Kämpfe in China 01; Aus der Prima nach Tientsin 01; Der Rauhreiter 02; Eine Weltreise 02.

Taugermann, Wilh. (Pf. Viktor Granella), ⁂, ✝, ✾, Dr. phil., emer. altkath. Pfarrer u. geistl. R. Cöln a. Rh., Weidenbachstr. 14. (Essen 6/7 15.) V: s. 1902, S. 1431.

Tangl, Franz, Naturw., Physiologie, Dr. med, o. ö. Prof. a. d. tierärztl. Hochsch., H: (mit Prof. P. von Baumgarten) „Jahresbericht über die Fortschritte in d. Bakteriologie". Budapest VII, Rottenbillerstr. 23. (ebda 25/1 66). ()

Tann, Georg Frhr. v. d., (k.), Red. d. „N. M. Tgbl." München, Herrenstr. 34. III. ()

Tann, Ottokar, s. H. Bergler.

Tannen, Karl (Pf. K. Eichwald), Dialektdichtg, Buchhändler. Bremen, Pröven 32. (Leer 27/7 27.) V: s. 1902, S. 1431.

Tannenberg, Heinr., s. Herm. Teistler.

Tanner, Kurt, s. Max Tandler.

Tannert, Rich., Politik, /, ✪, Dr. phil., Chefred. d. „Fränk. Morgenzig." Nürnberg, Dürerstr. 4 II. (Dresden 19/9 57.) V: Entwickl. d. Vorstimmrechts unt. d. Staufen 84; Wider d. Zünftelei in d. Musik 86. ()

Tante Emmy, s. Emmy Giehrl.

Tante Hedwig, s. Hedwig Haberkorn.

Tante Maria, s. Maria Hohoff.

Tappehorn, Anton, (k.), ✝, Ehrendomherr, Landdechant u. Pfarr. Breden. V: s. 1902, S. 1432. ()

Tappert, Wilh., Musik, Essay. Berlin SW, Bellealliancestr. 68. (Thomaswaldau 19/2 30.) V: s. 1902, S. 1432. ()

Tardel, Hermann, neue dtsche u. vergl. Litt. ♛, Dr. phil., OLehrer. Bremen, Altmannstr. 16. (Güstrow 25/5 69.) V: Untersuchg z. mittelhochd. Spielmannspoesie 94;

D. engl. Fremdwort in d. modernen franz. Sprache 99; Die Sage von Robert dem Teufel in neueren deut. Dichtungen u. in Meyerbeers Oper 00; Studien zur Lyrik Chamissos 02.

Tarné, Ludw., s. W: Arendt.

Tarnke, Heinrich, USch., Versich.-Wes., H: u. Red. d. „Annalen des ges. Versicherungswesens". Leipzig, Ferd. Rhodestr. 5. (Marnitz i. Mecklenb. 14/3 58.) V: D. Unkosten-Verhältniszahlen b. d. LebVersGes. 94, 2. A. 98; Rückkauf u. Beleihung der LebVersPolice 96, 2. A. 99; D. Rechngs-Grundlagen d. LebVers. 98. Ue: Schevichaven, V. Leben u. Sterben 98.

Tarnuzzer, Christ., ▲, Dr. phil., Prs. Chur, Graubünden. (9/9 60.) V: Gedichte 92; Der geolog. Bau d. Rhätikongeb. 91; Wanderungen in der bündner. Triaszone 93; Geolog. Erhebgen üb. d. Bau e. normalspur. Bahn Chur-Albula-Ofenberg-Münster 97; Bad Rotenbrunnen 97; Guarda im Unterengadin 00; Illustr. Führer dch d. Bündner Oberland 03; Führer durch Chur u. Umgebung 03. H: Theobald, Naturbild a. d. rhät. Alpen 93, 3. A. 93.

Tarub, s. Edgar Steiger.

Taschek, Wilhelm Emil, 🖹, OLehrer. Böslau, NOesterr., Raulestr. (Seltschau 13/10 44.) V: s. 1902, S. 1433. ( )

Taschenberg, Otto, ♆, popul. Naturwiss., Dr. phil., ao. UP. Halle, Ulestr. 17. (Zahna 23/3 54.) V: Flöhe 80; Urzeugung 82; Verwandlgen d. Tiere 82; Bilder a. d. Tierleben 85; Bibliotheca zoologica 87 u. f.; Repetitorium d. Zoolog. 91, 2. A. 01; Obstschutz 00. ( )

Tatarinoff, Eugen, Dr. phil., GPrs. Solothurn. V: Die Schlacht bei Dornach 1499 99.

Taube, Theod., s. Theod. Herdlicka.

Tauphl, s. Georg Schnurpfeil.

Tauscher, Hermann (Pf. Herm. Karl Paul), Nov., 🖉, 🏆, 🖹, Lehr. Altenburg, Planken 4. (Friedrichshaide 19/5 54.) V: Maurerleben im Maurerliede 92; Auf Blumenpfaden, Dichtgen 96; D. Philosoph v. Rauda 01. H: Friedr. Gerstäckers volkstüml. Schriften: Unter d. Aequator; Gold; D. Flußpiraten d. Mississippi 02.

Tauschinsky, Hippolyt, PA., CC., ⁂, ♛, Dr. phil., Kais. R. Wien XII, Tivoligasse 72 (ebda 9/9 39.)

Taussig, Adolf, CP., H: d. „Wiener Hausfrauen-Ztg", Red. d. „N. Fr. Presse". Wien I, Vorlaufstr. 4. ( )

Taussig, Sigmund, ⚙, k. k. OBauR. Wien IV, Schwindgasse 2. (Trebitsch 4/3 40.) V: Ueber die Arbeiten u. Umwandlg d. Wiener Donaukanals i. einen Handels- u. Winterhafen 97. ( )

Taute, Reinh., OZahlmeister. Stuttgart, Johannisstr. 50. (Zeitz 16/2 51.) V: Blücher als Freimaurer 82; Maurerische Bücherkde 86; Johnsohn u. d. strikte Observanz 85; Gesch. d. Vereins deut. Freimaurer (mit R. Fischer) 95; Die kathol. Geistlichkeit u. d. Freimaurerei, 2. A. 95; D. deut. Freimaurer-Bibliographie 97; Organis. u. Grundges. d. deut. Großlogen 99.

Tavel, Rud. v., ⚇, Dr. phil. Bern, Schloßhaldenstr. 22. (ebda 21/12 66.) V: Aenderungen i. d. Lebenshaltg d. schweiz. Hochgebirgsbewohner i. Laufe d. 19. Jahrh. 91; Maj. Davel, hist. Tr. 92; Joh. Steiger od. der Gattin Vermächtnis, hist. Sch. 92; D. Twingherrenstreit, hist. Sch. 99; Jä gäll, so geit's, N. in Berner Mundart 02. ( )

Tavernier, Wilhelm, Roman, ♆, Dr. phil., Volontär an der Univ.-Bibliothek. Gießen, Ludwigsplatz 4. (Gramzow, UM., 22/10 75.) V: Ueber R i. Rolandslied 01. *

Taylor, G., s. A. Hausrath.

Techentin, Karl, 🖉, ✠, Sozialpolitik. Red. d. „Tägl. Rundschau". Berlin SW, Zimmerstr. 7 I. (Barkow i. M. 14/6 60.) V: H. v. Stephan 98.

Tecklenburg, August, ♛, 🖹, Lehrer. Göttingen, Wiesenstr. 3b. (Uslar i. Solling 24/10 63.) V: Deutsche Gesch. (m. Weigand) 96, 9. A. 02; Gesch. d. Prov. Hannover 96; Gesch. v. Göttingen u. Umg. 97; Protokolle des Vereins für d. Gesch. Göttingens 92/02; Schulbrausebäder; Die org. Eingliederung d. Heimat- u. Stammesgesch. in d. Reichsgesch. 98; Dtsche Gesch. f. d. evang. Volksschulen 01.

Tecklenburg, Otto von, Major a. D. Berlin W, Potsdamerstr. 61. (6/2 34.) V: Hilfsbüchl. f. d. Stud. d. ital. Spr. 85.

Tectz, Ferdinand, Theaterkritik, 🖉 ꝛc., Dr. phil., Schuldir. Bad Oeynhausen, Portastr. 21. (Prenzlau 17/7 60.) V: s. 1902, S. 1434. ( )

Teibler, Hermann, Musikschriftst., Theaterkritik. d. „Bayr. Kurier". München, Mannhartstr. 7 IV. (Oberleutensdorf, Böhm. 19/4 65.) V: Opernführer: Aschenbrödel 02; Manon 03.

Teichert, Adolf, 🏆, Epik, ⚇, Nov., G.-OLehrer a. D. Berlin-Schmargendorf. (Braunsberg, Ostpr. 10/4 54.) V: Ormuzd u. Ahriman, Nachklänge v. d. Harfe Firdusis I: Das Geschenk d. Hölle 90; Für Israel 94; Neue Gedichte 98; Auf d. Spuren d. Genius, lyr.-ep. Dichtg 00.

Teichmann, Albert, ✠, Dr. jur., o. UP. Basel, Sempacherstr. 43. (Breslau 13/10 44.) V: Etude sur l'affaire de Bauffremont envisagée au point de vue des législat. franç. et allem. 76; Die Univ. Basel seit ihrer Reorganisat. i. J. 1835 I 85, II 96; Amerbachiorum epistolæ mutuæ Bononia et Basilea datæ 88; Strafrecht d. deut. Schweiz einschl. d. Bundesgesetzgebg 94 u. 98. Ue: Brusa, Staatsrecht Ital.

92; Niederländ. St.-Ges.-B. 81; Norweg. StrPO. (Jurygesetz) 88; Italien. Straf- u. Polizeiges. 90; Bulg. Str.GB. 98; Rede gegen die Bischöfe Altnorwegens 1197 99; Bulg. Str.PO. 02.

Teichmann, Eduard, (k.), Aachener Sage u. ♛, Prof., Dr. phil., Real GO Lehrer. Aachen, Karlsgraben 52. (Vollenborn, Prov. Sachsen 15/5 56.) **V:** Macbeth v. W. Shakespeare 02; Aachen in Philipp Monskets Reimchronik 02. *

Teichmann, Frl. Lisbeth, FDS, Reisebeschr., Nov. Erfurt, Reichardtstr. 10 I.

Teisen, T. W., s. Theod. Wollschack.

Teistler, Hermann (Pf. Heinr. Tannenberg), Politik, ✉, Kult ♛, Ethnologie, Relig.-Wiss., Publizistik. Berlin-Friedrichshagen, Scharnweberstr. 100. (Oberschöna 4/3 67.) **MitV:** Die Bibel oder die sogen. heil. Schrift d. Juden u. Christen 94. **V:** D. Parlamentarismus u. d. Arbeiterklasse; Statistik üb. d. Lohn- u. Arbeitsverhältnisse d. Malergewerbes in Dtschld 96; D. Religionsforschung u. d. historische Princip 98; Was ist Religion? 98. ()

Teja-Ahlers, Carmen, Roman, ♆, ⌀, Red. d. „Frauenrundschau". Leipzig-R., Goeschenstr. 1. (Hamburg.) **V:** Wir Herzlosen, R. 01; Verse 01; Wie der Peter am Kreuzweg, R. 02; D. Wille zum Glück, Dr. 02; An der Schwelle 02. *

Tellemann-Steuber, Frau Clara v., geb. v. Heister, ♆. Berlin W, Ansbacherstr. 8. (Königsberg, Pr. 21/4 42.) **V:** Ged. 00; Eine Indienreise 00. ()

Tellheim, s. Jak. Bettelheim.

Tellmar, M., s. Marg. Pochhammer.

Telmann, Fritz, Dramaturgie, Satire, ⌀, /, Soziologie. Wien I, Gonzagagasse 7. (ebda 2/6 73.) **V:** Der Sekundararzt, Sch.; Die guten Christen, Sch.; Die Litteraten, Culturb. aus Oesterr. 02.

Tempelhof, H. v., s. Hans Natge.

Tempelhoff, Fräul. Henny v. (Pf. T. v. Heinz), VB., Jugendschr., /. Berlin W, Nürnbergerstr. 22. (ebda 7/8 53.) **V:** Lebenswege 84, 2. A. 97; Eva 90, 6. A. 97; D. Cousinen 91, 5. A. 00; Susis Lehrjahre 92, 7. A. 00; Glückskind 94; Im Walbschloß 97, 2. A. 98; Ullas Geheimnis 00; Goldköpfchen 01; Pension Velden 02.

Tempeltey, Edu., VB., ⌀, ♆, Dr. phil., WGehR., Exc. Coburg. (Berlin 13/10 32.) **V:** Joh. Huß (Pf. Karl Ernst); Klytämnestra, Tr.; Hie Welf — hie Waiblingen, Dr.; Daheim, Dr.; Cromwell, Dr.; Mariengarn, Ged.; Herzog Ernst II. 97; Herzog Ernst v. Coburg u. d. J. 1866 98. ()

Templer, Bernhard, Orientalia, ⁂, Dr. phil. Wien IX/2, Nußdorferstr. 21. **V:** Dober Tob 82; Pkudath Ha Zadikim 83; Die Unsterblichkeitslehre 95; Antrittspredigt 95; Zeit zu sprechen 99; Assimilation oder Organisation 99.

Tempsky, Eugen v., Roman, Nov., **Ue:** E. Dresden, Liebigstr. 16. (Maserwitz 4/7 55.) **V:** Margot, R. 00. ()

Tempus, s. Aug. Dietz. [Gschmeidler.

Tennen, Taa v. der, s. Franz S.

Tepe, Leo (Pf. L. v. Heemstede), (k.), Politik, ♆, ⌀, Kritik, **Ue:** HF., Red. der „Dichterstimmen der Gegenwart". Oberlahnstein. (Heemstede 24/7 42.) **V:** Kath. Unterhalt.-Bibl. 71/72 XVIII; Lauret. Litanei, Ged. 71; Für Rom, Anth. 73, 3. A. 75; Mathusala, Dr. 84; Arnold v. Brescia, Dr. 89; Boleslaus, Dr. 95; Höhenluft, G. 02. **Ue:** de Groot, Päpste 72; Schaepman, Zeit u. ihr König, G. 77; Melati van Java, Natalie, Euphrosyne, Der letzte Abbeville, Emigranten, Schwert des Damokles, Wunderdoktor u. a. R. 80/90; Melati v. Java, Alda Renzoni, R. 85; Descamps, Afrika, Dr. 95; Baunard, D. Leben d. Generals de Sonis 98; Melati v. Java, Miliane, R. 99 II. ()

Teplitz, M. B. von, s. Max Bauer.

Terberg, Hugo, s. Hugo Münsterberg.

Térey, Gabriel v., ⌀, Dr. phil., Dir.-Custos der Nat.-Galerie u. d. Kupferstichkabinets. Budapest I, Döbreuteigasse 12. (ebda 9/2 64.) **V:** Cardinal Albrecht v. Brandenburg u. das Hallesche Heiligtumsbuch v. 1520; A. Dürers venezian. Aufenthalt 1494 f.; Verz. d. Gemälde des H. Baldung Grien; Die Handzeichngn dess. III; Gemälde dess. II.

Terherdi, J. v., s. Jac. Baumann.

Terpo, s. Victor Kovac.

Tesch, Johs, Eisenbahn- u. Kolonialfach, Kais. HofR. i. Ausw. Amt. Berlin-Zehlendorf, Paulstr. 1. (Wriezen a. O. 21/2 60.) **V:** Prüfungs-Katechismen f. Eisenb.-Beamte; Für d. Vorbereitg zur Fachprüfung I. Kl. der mittl. Beamten der Staatseisenbahnen I 85, 4. A. 01; Für d. Vorbereitg z. Prüfung zum Eisenbahnassistenten, zugl. II. Teil d. vor. I 85, 7. A. 00, II 89, 5. A. 01; Zum Telegraphisten 89, 4. A. 00; Zum Lademeister 85, 3. A. 02; Z. Rangier- u. Wagenmeister 87, 3. A. 98; Z. Bremser, Wagenwärter u. Schaffner 85, 6. A. 00; Z. Packmeister u. Zugführer 85, 5. A. 00; Z. Bahnwärter 87, 4. A. 99; Z. Weichensteller 87, 5. A. 01; Z. Weichensteller I. Kl. 93, 3. A. 01; Z. Bahnmeister (mit Bau-Insp. C. Comes) 86, 2. A. 99; Z. Lokomotivheizer, Maschinenwärter u. Lokomotivführer (mit Bau-Insp. E. Holzbecher) 86, 9. A. 02; Bahnsteigschaffner u. Portier 97; Katechismus der Verfassung u. Verwaltung des preuß. Staates u. d. dtschn Reiches 01; D. Laufbahn d. deutsch. Kolonialbeamten, ihre Pflichten u. Rechte 02.

Teschner, Karl (Pf. Bodo Cornelius, Hellmuth Kottwitz), /, Roman, Nov., Humor, ♆, ✉, **Ue:** EF. Kitzscher b. Borna.

(13/5 29.) V: s. 1902, S. 1436. ( )

Tesdorpf, Frau Louise (Pf. Gabriel Strand), Roman, ⊙, Ue: EFPort. Lübeck; Johannisstr. 12 I. (Hamburg 1/9 35.) V: s. 1901, S. 1425. ( ) [Oberndorff.

Tessenberg, Leo, s. Marie Gräfin

Tessen-Wesierski, Frz v., (k.), ✝, ♛, ⁂, Apologetik, D., ao. UP. Breslau, Piastenstr. 3. (Berent, WPr. 22/12 69.) V: De Mag. Adamo Bremensi 94; De tribus Episcopis Slesvicensium a sede condita primis 95; Die Grundlagen des Wunderbegriffes 99.

Tessmer, Rob., Red. vom „Müller", „Dampf", „Kal. f. Dampfbetrieb", „Müller-Kal." Berlin SW 12, Charlottenstr. 84. ( ) [Holstein.

Testa, Sylva, s. Lucie Freifrau v. Staël-

Tettau, Eberhard Frhr. v., ⚔, Hauptmann. Darkehmen i. Ostpreuß. (Sanditten, Kr. Wehlau, Ostpr. 16/8 57.) V: s. 1901, S. 1426. ( )

Tetzel, Karl, Jugendschr., Nov., Erz., Korrektor a. d. Nordd. Allg. Ztg. Berlin SW 46, Anhaltstr. 6. (ebda 18/11 57.) V: Die Stimme des Himmels, Erz. 99; Richtet nicht, Erz. 02.

Tetzlaff, Arthur, Litt.♛, Dr. phil., Verl.Buchh. Berlin W, Augsburgerstr. 70 I. (Prenzlau 2/11 71.) V: Die Shakespeare-Bacon-Frage in ihrer histor. Entwickelg bis z. heut. Stande 96; D. Kindergestalten bei den engl. Dramatikern vor Shakespeare u. bei Shakespeare selbst 98. ( )

Tetzner, Frz, VB., Ethnolog., Kult.♛, germ. Ψ, ♆, Dr. phil., OLehrer. Leipzig, Nordstr. 53 I. (Werdau 22/3 63.) V: Ged. 86; Schlick, neue Ged. u. Schilderungen 93; Dainos, Litauische Volksgesänge (m. H. Tetzner) 97; Gesch. d. deutsch. Bildung u. Jugenderziehung von der Urzeit bis z. Gründg von Stadtschulen 97; Die Slowinzen u. Lebakaschuben u. s. w. 99; Die Slawen in Deutschl. 02. H: Liederbücher der Univ.-Bibl. 89—96, VII., z. T. 3. A. 96; Spielmannsweisen 93; Deutsche Gesch. in Liedern deutscher Dichter 93 II; Namenbuch 93, 2. A. 95; Dtsch (etymolog.) Wörterbuch 93; Wörterbuch sinnverw. Ausdrücke 96; Wörterverzeichnis zur deutschen Rechtschreibg 1902, 2. A. 02.

Tetzner, Helene, Frau Dr., Gemahlin des Vor. (Pf. R. v. Einsiedel), ♆, Nov., ✎. Leipzig, Nordstr. 53 I. (Penig 18/2 72.) V: Kredithandbuch 92, 4. A. 96; Anstandskodex 93; Dainos (m. F. Tetzner) 97. H: Unsere Dichter in Wort u. Bild 90/96 VI (I mit R. Claußner, III—VI m. F. Tetzner); Aus schöner Zeit, Ged. (von R. v. Einsiedel) 95; Hauskalender 91/95; Einige Verse v. A. Schopenhauer 94; Wagner, ein Achtundvierziger 96.

Teuffenbach zu Tiefenbach u. Maßwegg, Albin Frhr. zu, (k.), ♛, Ue: IF, k. k. Feldzeugmeister, WGehR., Kämmerer. Görz, Oesterr. Küstenland. (St. Leonhard 14/2 35.) V: Vaterländ. Ehrenbuch 77/79 II; N. Ill. Vaterländ. Ehrenbuch 91/92 II; Kurzer Abriß d. gefürst. Grafschaft Görz und Gradisca bis 1500 00.

Teut, Arminius, s. Armin Boumann.

Teutoburg, s. Armin Brunner.

Teutsch, F., ♛, D., Dr. phil., Pf. Groß-Scheuern b. Hermannstadt. (Schäßburg 16/9 52.) V: Sachsengraf A. Huet 74; Die siebenb.-sächs. Schulordnungen 88 und 92; Bilder aus d. vaterl. Gesch. 95/99 II. H: G. D. Teutsch, Predigten u. Reden 94; Gesch. d. Siebenbürg. Sachsen, 3. A. 99.

Teutsch, Traugott, ♆, ⊙, Roman. Kronstadt, Siebenbürgen, Burggasse. (ebda 12/10 29.) V: s. 1902, S. 1437. ( )

Teweles, Heinr., PA., Nov., ✎, ⊙, Politik, Chefred. d. „Prag. Tagebl." Prag, Rosengasse 15. (ebda 13/11 56.) V: Schauspielerin, Sch. 81; Kampf um die Sprache 84; D. Armen, R. 85; Presse u. Staat 86; Eherecht, L. 86; Schule der Frauen, L. 87; Ring des Polykrates, L. 88; Gesellschafterin, L. 89; Hundertste Geburtstag, Festspiel 91; Mein Papa, Schw. 93; Joh. Strauß, Festsp. 94; Demetrius (v. Hebbel) bearb. u. ergänzt 95; Volksfreund, Sz. 98; Beitrag z. Goethefeier in Prag 99. H: Prager Dichterbuch 93.

Tewes, Friedrich, Vor♛, Münzkunde, ♆, Bibliothekar, H: d. „Numism. Anzeig." Hannover, Haarstr. 4. (Posthausen 7/6 59.) V: Uns. Vorzeit 88; Ged. 96; Steingräber d. Prov. Hannover 98. H: „Hannov. Geschichtsblätter" Jg. 98/00; J. P. Eckermanns Bühnen-Einrichtung v. Goethes Faust a. Hofe d. Kaisers 01; J. P. Eckermanns Nachlaß I. 02.

Tews, J., ✎, 🖹, Lehrer, Generalsekr. d. Gesellschaft f. Verbreitung von Volksbildung. Berlin NW, Lübeckerstr. 6. (Heinrichsfelde bei Dramberg 19/6 60.) V: Der achte deutsche Lehrertag u. s. Gegner 90, 2. A. 90; Lesebuch f. Mädchenschulen III (m. A. Ernst) 91, 5. A. 99; Leseb. für städt. u. gewerbl. Fortbildungsschulen II (m. E.) 91, 3. A. 99; D. preuß. Schulgesetzentwurf i. Lichte d. deutschen Unterrichtsgesetzgebung 92; Litteraturkunde f. höhere Mädchensch. (m. E.) 93; Deut. Ged. für mittl. u. höhere Mädchensch. (m. E.) 95; Freiwillige Bildungsarbeit in Deutschland 96; Wie gründet u. leitet man ländliche Volksbibliotheken? 6. A. 00; Die Volksunterhaltungsabende nach Bedeutung, Entwickelg u. Einrichtung, 3. A.; Entwickelg des preuß. Volksschulwesens 86/96, 98; Volksbildung u. wirtschaftl. Entwickelg 99.

Textor, s. Anton Weber.

Tezner, Friedrich, ⚖, Dr. jur., ao. UProf. Wien IX/1, Hörlgasse 11. (Be-

raun 11/6 65.) V: s. 1902, S. 1438. ( )

Thal, Agnes, s. Regina Ulman.

Thal, R., s. Frau Regine Neißer.

Thal, Wilhelm, s. Wilhelm Lilienthal.

Thalberg, Rob., s. Rob. Kulka.

Thalen, M. v., s. Marie Kraetzer.

Thalen, Richard, s. Rich. Lilienthal.

Thaler, Frau Christine, geb. Greiner, /. Wien IV, Wienstr. 3. (München 23/10 52.) V: Auf ewig gebunden, R. 82; Kochbuch für Unerfahrene 91. ( )

Thaler, Karl von, VB., CP., Politik, ♆, /, Dr. phil., Red. d. „N. Fr. Presse". Wien XIII, Ghelergasse 3. (ebda 30/9 36.) V: Sturmvögel, Ged. 60; Michels Versucher, sat. Kom.; Aus alten Tagen, ep. Dchtg 70.

Thalheim, S., s. Jos. Seidel.

Thalheim, Theod., klass. ♆, Dr. phil., Prov.-SchulR. Breslau VIII, Feldstr. 11 d. (Oels, Schl. 47.) V: Griech. Rechtsaltertüm. 95; Dinarchi orationes tres 87; Lycurgi orat. in Leocratum 80; Lysias' Ausgew. Reden 92/95; Demosthenes' neun philippische Reden 96; Lysiae orationes 01.

Thalhofer, Franz Xaver, (k.), Katechetik. ♆, D., Pfarrer zu hl. Kreuz. Donauwörth, Kreuzstr. 212. (Dillingen a. D. 10/9 67.) V: Entwicklg d. kath. Katechismus in Deutschld von Canisius bis Deharbe 99.

Thalmayr, Franz, Germanistik, Dr. phil., k. k. Prof. u. Lyceal-Dir. Linz a. D., Museumstr. 17. (Saalfelden in Salzburg 29/5 54.) V: Goethe und das klass. Altertum 97.

Thamm, Wilhelm, Red. d. „Mitteil. f. Grundbesitzer". Breslau IV, Sternstr. 16.

Thamssen, Joh. Heinr. Nikol., Red. u. H: d. „Tond. Ztg." Tondern, Schlesw.-Holst., Osterstr. 72. (Friedrichstadt 6/2 56.)

Theba, Ilse, s. Elisabeth Weißenborn.

Theden, Dietrich, Roman, Nov., Jugd- u. Volksschr., ♆, /, Red. Berlin W, Goltzstr. 19. (Bansrade i. H. 15/6 57.) V: In d. Fremde 82; Führer durch d. Jugendlitt. 82, 2. A. 93; Fürs Kind 84; Laßt Euch erzählen 88; Jugendgrüße 91; Im Zauber d. Dichtg 91, 2. A. 99; Im Banne d. Leidenschaft 94; Auf der Flucht u. a. Gesch. 97; Auf d. Höhe 97; Friesenpastor 98; Frauenliebe 98; Der Advokatenbauer 99; Im Zickzack 99; Ein Vertheidiger 00; Herzgold 01; Neues Novellenbuch 01; Das lange Wunder u. a. 02; D. zweite Buße 03. H: F. Jacobs, ausgew. Erz. 83 III; F. Gerstäcker, ausgew. Werke 88/90 XXIV; R. Reinick, Märchen 92; Lieder u. Erzählungen 94; W. Hey, Fabeln u. Ged. 93.

Theen, Heinrich, ♂, ⊠, ♆, ♂, ♔, Nov., /, Litt. Seeholz b. Holzdorf, Schlesw. (Ruhwinkel, Holstein 12/9 62.)

Theiß, Frl. Anna, ♆, /, Nov. Gießen, Stefanstr. 38. (Groß-Gerau 27/4 60.) V: Saitenklänge, G. 94.

Theiß, Jul., Erz., Red. am „Landbot. u. General-Anz." Chemnitz, Theaterstr. 5 I. (Hermannstadt, Siebenb. 12/4 46.) V: Erz.: Nikuliz u. seine Herrin; D. alte Rumäne; D. Pfarrerstochter v. Seiburg; D. Mädchen von Draas; J. d. Teufelsschlucht; Der eingemauerte Schatz; Der wilde Curmian; In bedrängter Lage; Der heilige George; Das Hexenkind; Zigeunerblut; D. Gutsherr von Iklod; Tamasdans Fluch; Die beiden Husaren.

Thelert, Gustav, s. Aug. Hettler.

Theuau, Hans Georg, ♆, ☉, Kritik, ⁂, germ. Ψ, Ue: FISRum. Buchdruck.-Bes. u. verantw. Schriftleiter des „Oelsnitzer Tagebl." u. der „Vogtl. Eisenbahnzeitg". Oelsnitz i. V., Bismarckstr. 11 I. (Steina im Zschopauthale 17/2 75.) V: Die Tiroler Bergfahrt, P. 97; Ueber die ethischen Anschauungen in der eddischen Dichtg u. im Beowulf 98. H: „Dtsche Hochschulzeitg" u. „Nach Feierabend", illustr. Romanztg (beide in Leipzig).

Theuen, Frau Julie, VB., Roman. Wien VIII, Alserstr. 25. (Lemberg.) ( )

Theodor, Josef, s. Jos. Theod. Glaser.

Theologus simplex, s. Jul. Böhmer.

Therese, Prinzess. v. Bayern, Kgl. H. (Pss. Th. v. Bayern*), (k.), ⊕, Ψ, ♂. München, Residenzstr. Kgl. Residenz. (12/11 50.) V: Reiseeindrücke u. Skizzen aus Rußland 85; Ueber den Polarkreis 89; Meine Reise i. d. brasil. Tropen 97.

Theumann, Clara, s. Clara Sokolowsky-Theumann.

Theurer, Immanuel, Politik, ⊠, Statistik, Red. u. H: der „Deutsch. Exportztg (Handelsmuseum)" u. der „Deutsch. Ueberseepost". Berlin W, Köthenerstr. 41. (Fünfbronn 25/3 65.) ( )

Theuron, Max v., s. Lochner v. Hüttenbach.

Thiede, Rich. (Ps. Frank Heinrich), /. Red. d. „Berl. Lokal-Anz." Berlin SW, Lichterfelderstr. 3a. (ebda 18/6 58.)

Thiel, Albert, Aesthetik, Kostümkunde, Red. u. Verl. d. „Moden-Akademie". Leipzig, An d. Pleiße 7. (Berlin 25/9 48.) ( )

Thiel, Andr., (k.), Kirch. ♔, D., Bischof v. Ermland. Frauenburg, Ostpr. (28/9 26.) V: Abriß d. Kirchengesch., 9. A. 01; Epist. Rom. Pontif. Hil. ꝛc. I. 68.

Thiel, Franz A. (Ps. Hellmuth Friedenhain, Thiel-Mödling), Sagen, Nov., Südbahnbeamter. Mödling b. Wien, Feldgasse 31. (Frankstadt 12/8 61.) V: s. 1901, S. 1430. ( )

Thiel, Herm., Pastor a. D., Red. der „Dtschen Warte". Berlin SW, Hagelsbergerstr. 32 I. (Strehlen, Schl. 19/6 62.) ( )

Thiel, Peter, Politik, /, Nov., Mus., Lexik., Red. des „Saarlouiser Journals". Saarlouis, Ludwigstr. 7. (Rensrath 15/2 70.) V: v. Hourschs Opernführer: Die

Bajazzi; D. Barbier v. Sevilla; Carmen; Cavalleria rusticana; Fidelio; Margarethe (Faust); Martha; Miguon.

Thiel, Peter Johann, ♆, 𝒻, 🎓, 🖂, Lehrer. Elberfeld, Deweerthstraße 12. (Jerusalem $^{17}/_{8}$64.) **V:** Naturische Briefe geg. d. mod. Dichtg 94, 2. A. 97; Ein Tag in Lebensheim 96, 2. A. 98; Luise, Alldeutschlands Mutterherz 98, 2. A. 01; Eltern, heilt hypnotisch die Gebrechen eurer Kinder 00; Sendschreiben d. Lebensheimer Erziehungsvereins an d. Fürsten u. Standesherren Deutschlands 00; Rache für Transvaal 01; Maria in der deutschen Mutterschule 01; D. Krankheitsbefund (Diagnose) aus d. Augen 02.

Thiel, Viktor, Oest. ♛, hist. Topogr. **H:** „Bibliogr. Beitr. z. Landeskde v. N.-Oesterr.", Dr. phil., k. k. Archivskonzipist. Wien XIX, Paradiesgasse 8. (ebda $^{3}/_{12}$71.) *

Thielbörger, Karl, ♆, Prov.-Steuer-Sekret. Woltersdorf-Erkner, Haus Tilburg. (Weserdeich bei Berne, Großh. Oldenburg $^{16}/_{2}$ 59.) **V:** Deutsche Klänge, Ged. 90, 3. A. 92; Die Edda 93.

Thiele, Adolf, 𝒻, 🖂, ✍, Dr. med. u. prakt. Arzt. Chemnitz-Kappel, Zwickauerstr. 148. (Halberstadt $^{11}/_{11}$67.) **V:** Blutentziehungen insbes. Aderlaß 95; Prophylaxe d. Diphtherie 97; Hinauf zur bildenden Kunst, 1. u. 2. A. 01; Kunstförderung in d. Provinz 02.

Thiele, Adolf, Humor, Red. d. „Nied.-Schles. Zeitg". Görlitz. (Halle $^{12}/_{11}$ 57.) **V:** Flüchtige u. a. Hum. 90; Hobelspähne 90.

Thiele, Georg, klass. Ψ, Dr. phil., U.-Doz. Marburg, Hessen, Haspelstr. 41. (Ueckermünde $^{22}/_{1}$ 66.) **V:** Hermagoras 93; Antike Himmelsbilder 98.

Thiele, Günther, ⁂, Dr. phil., o. UP. Berlin-Steglitz, Breitestr. 1a. (Rohnstedt $^{1}/_{11}$ 41.) **V:** Kants intellektuelle Anschauung als Grundbegriff f. Kritizismus 76; Grundr. d. Logik und Metaphysik 78; Philos. Kants 82|87 II; Philos. d. Selbstbewußtseins u. d. Glaube an Gott, Freiheit, Unsterblichkeit 95.

Thiele, Frl. L. Potsdam, Waldemarstr. 15. **V:** Auf Umwegen 86; König Saul 93; Bilderbuch zu den hl. 10 Geboten (m. R. Zarnack) 95. ( )

Thiele, Oskar, BP. Berlin NW, Calvinstr. 14. ($^{26}/_{2}$ 48.) ( )

Thiele, Rich., Ψ, klass. u. deut. Litt., Dr. phil., kgl. GDir. Erfurt, Schillerstr. 8. (Schwenda $^{30}/_{12}$ 46.) **V:** Eva Lessing, I 81; Vorlagen z. Uebersetzen ins Lat. für die Prima e. Gymn. 91; Aufgab. z. Uebersetzen ins Lat. für angehende Stud. d. kl. Philol. 92; D. Theaterzettel d. sog. Hamburg. Entreprise 95; Gründung d. evang. Ratsgymn. zu Erfurt (1561) u. die ersten Schicksale dess. 96; Kaiser Wilhelm d. Gr. 00; Bilder aus Thüringens Sage u. Gesch. 02. **H:** Lessing, Hamburg. Dramaturgie (mit Dr. Schröter) 78; Ausg. für Schule und Haus 95; Konr. Stolle, Memoriale, thüringisch-ersurtische Chronik 00.

Thielmann, Max Frhr. v., ●, Staatssekretär des Reichsschatzamtes. Berlin. (ebda $^{4}/_{4}$ 46.) **V:** Streifzüge i. Kaukasus, Persien u. der asiatischen Türkei 74; Vier Wege durch Amerika 79.

Thiel-Mödling, s. Frz A. Thiel.

Thielscher, Hermann (Pf. Herm. Oderwald), Dial.-Erz. Dresden-Blasewitz, Johannstraße 2. (Brieg $^{5}/_{10}$ 59.) **V:** Anne schläsche Paperstunde 99; Schläsche Pauerbissen 00; Achilles-Zigeunerliefel 02. *

Thieme, Conrad Ulrich, Kunst♛, Dr. phil., Privatgelehrter. Leipzig, Erdmannstr. 17. (ebda $^{31}/_{1}$ 65.) **V:** H. L. Schaeufeleins maler. Thätigkeit 93; Katalog der Galerie Alfred Thieme 00; Katalog der Sammlung Jul. Otto Gottschald 01.

Thieme, Friedr. (Pf. F. Clemens u. H. Römer u. a.), 𝒻. Weimar, Grunstedterstr. 15 II. (Burgstädt $^{23}/_{11}$ 62.) **V:** Mysteriöse Geschichten 89; Examen d. Kandidaten Jobs, Schw. 89; Nach Sibirien verbannt, R. 94; Was ich nach meinem Tode erlebte 95; Abenteuer e. Studentenvaters 97; Kriminalgeschichten 98; Auch e. Rückblick a. d. J. 2000 98; E. Vergangenh., R. 99; Ein Millionendiebstahl d. 19. Jahrh. 00; Der Fall Gembalsky, R. 01. ( )

Thieme, Karl, systemat. ✝, Dr. phil., Lic. theol., ao. UP. Leipzig, Kaiser Wilhelmstr. 32 II. (Spremberg $^{20}/_{7}$ 62.) **V:** Glauben u. Wissen bei Lotze 88; Die sittl. Triebkraft d. Glaubens 95; Luthers Testament wider Rom 00.

Thiergarten, Ferd., VB., Reiseschild., Verl. d. „Bad. Presse". Karlsruhe, Bad. (Lahr $^{22}/_{1}$ 54.) **V:** Von Karlsruhe n. Chicago, Reisesk., 3. A. 01. ( )

Thiergen, Oskar, ♆, Ψ, Prf. am Kgl. Kadettenkorps. Dresden, Radebergerstr. 8p. (Sörmitz bei Döbeln $^{14}/_{4}$ 56.) **V:** Am eignen Herde; Alget, Sang von Frieslands Inseln; Engl. Grammatik; Engl. Lehrbuch, Unter- u. Oberstufe 96, 2. A. 97. **H:** Sonderausg. engl. Schriftst.: Macbeth, Julius Caesar, Coriolan, Christmas Carol, Cricket on the Hearth, Lord Clive, Lady of the Lake, Marmion, Life of Nelson Tempest 00; König Richard III. 01; Methodik des neuphilolog. Unterr. 02. **Neubearb.:** Feller, Engl.-Deutsches u. D.-E. Taschenwörterbuch 97, Franz.-Deutsch. u. Deutsch-Franz. Taschenwörterbuch 99.

Thies, Frl. Ida (Pf. Adyr Seyth), ♆, gepr. wiss. Lehrerin f. höh. Mädchensch. Berlin-Westend, Kirschen-Allee 20. (ebda.) **V:** Traumeskinder, Erz. D. 91.

Thieß, Karl, 🖃, ♿, Dr. phil., H: „Ham-

burger Beiträge". Hamburg, Dillstr. 6. (Löbejün 19/9 70.) V: Die Lohnverhältn. in Berlin seit 82 94; Taschenbuch f. landw. Genossenschaften (m. Dr. Meisel) 00; D. Entwicklung der Hamburg-Amerika-Linie 1847—1901 01.

Thiessen, Heinr., Redner, Gelehrter, Dr. phil. Berlin W 62, Wichmannstr. 15. (Hemme, Dithmarschen 28/7 54.) V: Legende von Kiságatomi 80.

Thikötter, Jul., †, Epik, ♆, D. h. c., Pastor. Bremen, Gerhardstr. 12. (Barmen 12/4 42.) V: s. 1901, S. 1432. Dazu weiter: Neue Hymnen nebst Briefen Sr. Durchl. d. Fürsten v. Bismarck 02; Hildegard, Erz. 02.

Thimm, Frau Johanna, WB. (Pf. J. Hutten), Nov., Professorswitwe. Tilsit, Kirchenstr. 14. (Königsberg, Pr. 23/10 52.) H: Rud. Thimm, Deutsches Geistesleben, Vortr. 94, 2. A. 95. ()

Thimme, Friedr., Dr. phil. Hannover, Schubertstr. 3. V: Die inneren Zustände d. Kurfürstent. Hannover unter d. franz.-westf. Herrschaft 1806/13 93/95 II. ()

Thissen, Otto, Sozialpolitik, Dr. scient. pol., Red. d. „K. sozialpolit. Korrespondenz". M.-Gladbach, Viersenerstr. 59. (Cöln a. Rh. 24/8 75.) V: Elmar, Sch. n. Webers Dreizehnlinden 97; Die Thätigk. der Gemeinden auf soz. Gebiete (mit K. Trimborn) 00, 2. A. 02; Beiträge z. Gesch. d. Handwerks in Preußen (m. Fr. Jnl. Neumann) 01.

Thode, Henry, Kunst♛, Dr. phil., o. UP., GHofR. Heidelberg. (Dresden 13/1 57.) V: Antiken i. d. Stichen Marcantons, Agostino Venezianos u. Marco Dentes 81; Franz v. Assisi u. d. Anfänge d. Kunst der Renaissance in Italien 85; D. Malerschule v. Nürnberg i. 14. u. 15. Jahrh. 91; H. Thoma 92; Ring des Frangipani 94, 3. A. 00; A. Mantegna 97; Correggio 97; Giotto 99; Hans Thoma u. s. Kunst 99; Tintoretto 01; Kunst, Kultur u. Religion 01. ()

Thoemes, Nik., (k.), ♛, /, Dr. phil. Münster i. W. (Rückweiler 1/3 46.) V: Thomae Aquinatis opera et praecepta de re eccles., polit. sociali 74; Albert Magnus in Geschichte u. Sage (anon.) 80; Das Kgl. Stift zum heil. Geist in Heidelberg 86; Der Anteil der Jesuiten an der Preußisch. Königskrone 92, 2. A. 01; Aus d. Jesuitenbriefen d. Preuß. Krönungsakten 92; Windthorstkal. 93; Festschr. zur Einweihung der Berl. St. Sebastianuskirche 93; B. Alberti Magni orat. super IV libros sentent. cum dissert. praemissa in lucem revocavit; Die Dankesschuld gegen d. Jesuiten 94; Friedr. d. Gr. Bündnis mit d. Gesellsch. Jesu 01; Rom u. Berlin z. Zt. Friedr. d. Gr. 01. H: Kathol. Univ.-Volkslexikon 01 ff. ()

Thöne, Otto, franz. Spr. u. Litt., Ue: FE., Dr. phil., Dir. d. städt. Realsch. II. Hannover, Hohenzollernstr. 18. (Dresden 12/6 58.) V: Lautliche Eigentümlichkeiten d. franz. Sprache i. 16. Jahrh., Satyre Ménippée 82. H: Schulautoren: Daudet, Lettres de mon moulin 00; Tartarin de Tarascon 01; Scribe, Le verre d'eau 01.

Thöny, P. Lorenz, (k.), OCap., Askese, ♆, Stadtpfarrpred. Bozen, Pfarrplatz 4. (St. Valentin a. d. Haid 21/6 50.) V: Exercitienvorträge 90.

Thörner, Otto, ♆ u. Jugenderz., Bezirksschullehrer. Chemnitz, S., Kanzlerstr. 39. (ebda 18/6 73.)

Tholotowsky, Otto, (k.), OPostassistent. Dresden, Nordstr. 30 II. (Großammensleben 9/3 69.) V: Der kleine Stephan, I: Ill. Deut. Post- u. Telegraphenhandbuch, 8. A. für 00/01. ()

Thoma, Albr., †, Volksschriften, Prf., D., SemLehr. Karlsruhe, B., Bismarckstr. 35. (Dertingen 2/12 44.) V: Krieg v. 70; Anth. 70; Saulus, Dr. 76; Gesch. d. christl. Sittenlehre 79; Gottesgrüße, Erz. 79; Dr. Luthers Leben 82, 2. A. 83; Genesis d. Joh. Ev. 82; Mördermühle, Erz. 84; Ein Ritt ins alte gelobte Land 86, 2. A. 99; Deut. Sprachlehre, 2. A. 90; Kaiserfeier 89; Kinderweihnachtsfeier, 3. A. 93; Gustav Adolfs Leben 94, 13. A.; G.-A.-Spiel, Dr. 94, 2. A.; Weihnachtssp., Dr. 95; Unterm Christbaum, Erz. 95; Melanchthons Leben 96; M.-Spiel, Dr. 96; Stadtschreiber v. Kenzingen, Erz. 96; Klost. Frauenalb, Gesch. 88; Kath. v. Bora, Gesch. 99; Frau Cotta-Spiel, Dr. 00, 2. A. 01; Die Salzburger, Dr. 01.

Thoma, Ludwig (Pf. Peter Schlemihl), polit. und gesellsch. Satire, ☋, Dr., RA., Red. des „Simplicissimus". München, Kaulbachstr. 91/0. (Oberammergau 21/1 67.) V: Agricola, Bauerngesch. 97; Burenkrieg, polit. Sat. 00; Assessor Karlchen, sat. Erz. 00, 6. u. 7. Tausf. 02; Witwen, L. 00; Die Medaille, Kom. 01, 3. u. 4. T. 02; Hochzeit, Bauerngesch. 01, 5. u. 6. Tausf. 02; Grobheiten, G. 01, 5. u. 6. Tausf. 02; D. Lokalbahn, Kom., 1.—4. Tausf. 02.

Thoma, Rich., ♌, Staatsrat, Prf., Dr. med. Magdeburg, Gr. Diesdorferstr. 208. (Bonndorf 11/12 47.) V: Ueberwanderung farbloser Blutkörper in die Lymphgef. 73; Größe u. Gewicht d. anatom. Bestandteile d. menschl. Körpers 82; Untersüb. d. Histogenese u. Histomechanik d. Gefäßsystems 93; Lehrbuch d. allgem. pathol. Anatomie u. allgem. Pathol. 94.

Thomae, Joh., ♐, Dr. phil., o. UP., GehHofR. Jena. (11/12 40.) V: s. 1901, S. 1434. ()

Thomas, A., ☋, Hum., Nov. Hamburg, Bartelsstr. 100. (Berlin 8/11 48.)

Thomas, Emil, Krit., Buchh. Leipzig.

BerlinW, Dennewitzstr. 18 II. (Leipzig 4/12 69.) V: D. prakt. Erlernung mod. Sprachen 91, 3. A. 00; A. einer mod. Junggesellenklause 92, 2. A. 94; Die letzten 20 Jahre deutscher Litt.-Gesch. 99, 2. A. 00; Die Praxis des Reisebuchhandels 01, 2. A. 01; Der Zeitungsleser (mit C. v. Gütschow) 01; D. Schriftsteller 02; D. Journalist u. Redakteur 02. H: National. Handelskorrespondenzen 96/00 IV; I 2. A. 01; Praxis d. kaufmänn. Sprachenkunde 99 V.

Thomas, Ferdinand, ♛, ▯, Bürgersch. Dir. Reichenberg-Ruppersdorf, Böhm. (Johnsdorf 15/3 54.) V: s. 1902, S. 1444. ()

Thomas, Friedr. A. W., ✎, Entomolog., Dr. phil., GP., GOLehrer. Ohrdruf. (Gotha 22/11 40.)

Thomas, Louis, ⚷, Dr. med., o. UP. Freiburg, B., Katharinenstr. 17. (Möckern 22/1 38.) V: Verhandl. d. Cholera-Konferenz i. Weimar 67. H: Neubauer u. Vogel, Analyse d. Harns (mit Huppert) 76, 9. A. 90; Akute Exantheme, 2. A. 77.

Thomaß-Correï, Fräul. Ella (Pf. El-Correï), Roman, Nov. Bad Nauheim, Hessen und Frankfurt a. M., Pension Union. (Erfurt 21/4 77.) V: Die Hinterbliebenen e. Unglücklichen 96; Arme Suse 97; Peter Goddons Tochter 97; Das zweite Leben, R. 00; Falsche Straßen, R. 02. ()

Thomassin, Karl v. (Pf. Saint-Paul), Theolog. Psychologie, ♛, /, Kritik. München, Schwanthalerstr. 102 III. (Wien 23/8 64.) V: s. 1902, S. 1445. ()

Thommen, Rud., ♛, Dr. phil., ao. UP. Basel, Angensteinerstr. 21. (ebda 2/3 60.) V: Schriftproben a. Hdschr. d. 14. u. 16. Jahrh. 88; Gesch. d. Univ. Basel 1532 bis 1632 89; Urkunden z. Schweizer Gesch. aus österr. Archiven 99/00 II.

Thoms, Wilhelm, Red. d. „Fränk. Kurier". Nürnberg, Reuterstr. 3 I. ()

Thon, Aug., ⚷, Dr. jur., o. UP., G.-JustR. Jena. (Weimar 18/2 39.) V: Rechtsnorm u. subjektives Recht 78.

Thonhofer, s. Hugo Schöppl.

Thoſſan, O. Engen, s. Otto Anthes.

Thouret, Georg, Dr. phil., Prf. Berlin-Friedenau, Goßlerstr. 9 I. (Berlin 25/8 55.) V: Am Kyffhäuser, vaterl. Festspiel f. d. Schul. 88; Sedan, vaterl. Festsp. 95; Katalog d. Musikslg auf d. kgl. Hausbibliothek 95; Unterm roten Kreuz, vaterl. Festspiel 96; Friedr. d. Gr. als Musikfreund u. Musiker 98; Analyse d. 12 Metamorphosen-Symphonien v. Karl v. Dittersdorf 99. H: Gesch. d. röm. Republik, Vorles. v. K. W. Nitzsch 84/85 II; Gedichte d. Michelangelo Buonarroti, übers. v. W. Robert-Tornow, aus dess. Nachlaß 96; Gedichte v. W. Robert-Tornow 97.

Thraemer, Eduard, klass. Ψ, ✎, Dr. phil., ao. UP. Straßburg i. E., Sternwartstr. 21. (Dorpat, Livland 6.18/1 43.) V: Pergamos 88; Dtsche Bearbeitg v. Collignons hist. d. l. sculpture grecq. I 94/96.

Thudichum, Friedr., ⚷, Dr. jur., o. UP. Tübingen, Neckarhalde 48. (Büdingen 18/11 31.) V: Gau- u. Marktverfassg i. Dtschland 60; D. altdeutsche Staat 62; Eheverhinderungen 65; Rechtsgesch. d. Wetterau 67/85; Verfassungsrecht d. Nordd. Bundes u. des D. Zollvereins 69/70; Deutsch. Kirchenrecht des 19. Jahrh. 77/78; Bismarcks parlamentar. Kämpfe u. Siege 87/90; Femgericht u. Inquisition 89; Gesch. d. deutsch. Privatrechts 94; Sala 95; Einführg d. Reform. u. Religionsfried. 96; Kirchl. Fälschungen 98. ()

Thümen, Friedr., altklass. Ψ, Dr. phil., Prof., Kgl. GDir. Posen, Schießstr. 9. (Naumburg 2/9 44.) H: Com. Ausgaben: Boileau, Epitres 77; Le lutrin 78; Cicero, de imperio Cn. Pomp. 90, 2. A. 98; Ueber Jugendspiele 91; Iphigenienſage in antikem u. mod. Gewande, 2. A. 95.

Thuemen, Nik. Frhr. v., ✓, Naturw., ✉, /, Essay, Leut. a. D., Dir. d. Magdeb. Hagelversich.-Ges. Magdeburg, Kaiser Friedrichstr. 21. (Prag 31/1 62.) V: Anpassg d. amerikan. Reben an d. Boden 89; Wichtigste der direkttragenden amerikan. Reben 90; Amerikan. Reben 91; Goldquelle in der Landwirtsch. 92; Steigerung der Erträge d. Ackerbaues 94; Entwicklg d. Hagelversichergsweſ. in Deutschl. 96. ()

Thümmel, Wilh., wissensch. ✝ u. Polemik, Lic. theol., ao. UPrf. Jena. (Barmen 6/5 56.) V: Rhein. Richter u. Röm. Priester, 2. A. 87; Offener Brief an den Herrn Erzbisch. Krementz v. Köln, 15. A.; Aachener Heiligtumsfahrt, 7. A.; D. Anbetg der „lückenhaften Stoffteile" i. Trier, 5. A.; Warum mißlang der Reformationsversuch d. Erzbischofs H. v. Wied?! Prozeß Thümmel-Wiemann; Zur Beurteilung des Donatismus 93; Antw. an d. päpstl. Priesterſch. i. Breslau 94; Z. Proz. Mellage 95; Oefftl. Antw. a. Hn. Weihbisch. Schmitz 97; D. Versagung d. kirchl. Bestattgsfeier 02.

Thüna, Lothar Frhr. v., ♛, Dr. jur., Weimar, Jenaer Str. 3. (Berka v. Hainich 41.) V: Würzburger Hilfstruppen im Dienste Oesterr. 1756/63 93; Ein aus Eisenach stammendes preuß. Inf.-Reg. i. 7jähr. Kriege 97.

Thüringer, Fr., s. Max Quarck.

Thüſſing, Jos., (k.), klass. Ψ, Prf. Feldkirch. (Warendorf 16/1 47.) V: De temporum et modorum in enuntiatis pendent. apud C. Plinium Secundum usu.

Thum, Daniel, DOeSchG., Dr. jur., Präs. d. Raimund Theater-Ver. Wien I, Operngasse 8.

Thumser, V., klass. Ψ, Gymn▯, Dr. phil., GDir. Wien VI, Cornelinsgasse 7.

(Znaim 10/6 57.) V: Decivium Atheniens. muneribus 80; Die attischen Metöken 85; Unterr. in d. griech. Syntax i. OberG. 86; Erziehung u. Unterr. 01. H: Hermann, griech. Staatsaltertüm. 89/92 II; Schmidt, latein. Schulgrammatik, 9. A. 99; Kopp, griech. Staatsaltert., 2. A. 92. V: u. H: Schule u. Haus 02.

Thurandt, Alfons, s. AlfredRich. Meyer.

Thurén, Stanisl., s. Carl Steiner.

Thurner, Frz., Sozialpolit., Beamter. Innsbruck, Bahnstr. 4. (ebda 28/5 62.) V: F. L. Jahn 87; Raiffeisen-Kassenvereine 88; Was thun wir für die Heimatlosen 89; Notw. Wohlfahrtseinrichtungen f. Tirol 93/95 II; Altersparkasse 95. ()

Thyen, Otto, plattd. Volkserz., OFörster. Döbritzfelde, Westpr. (Neuenburg i. O. 15/8 66.) V: Ut Pommerland u. Ammerland 94; Sloß Steenfeld 95; Aus m. Wanderjahren, Erzählgen a. d. Walde II 97, 2. A. 00; Een Johr Soldat 00, 2. A. 01; Im dunkelsten Deutschld, Kolon. R. 01. ()

Tiedemann, Freifräul. Helene v. (Ps. Leon Vandersee), ♆, Nov., Plaud., Red. d. „Sonntagszeitg f. Deutschlands Frauen". Berlin-Schöneberg, Cheruskerstr. 18. V: Für dich, G. 94; Heimatlicht, G. 03.

Tiefenberg, M. v., s. Olga Martha v. Schmettau.

Tiefenthal, P. Franz Sales, (k.), OSB., ✝, Exegese, Stift Einsiedeln, zur Zeit Prof. d. Collegio di S. Anselmo. Rom, Monte Aventino. (Tiefenkastell 13/4 40.) V: Hohe Lied, Exeg. 89; Apokalypse 92; Daniel explicatus 95; Markus 94; Genesis 97; Psalmorum loci discrepantes 98; Orationes Christi in psalterio 01; Psalmi asaphici 02. ()

Tieffenbach, Rich., ♛, GP., GOLehrer. Königsberg i. Pr., Paradepl. 11. (Stuhm 21/11 44.) V: Streitfrage zw. König Heinrich IV. u. d. Sachsen 86; Ueb. d. Oertlichkeit der Varusschlacht 91; Preußen in entscheidenden Epochen seiner Entwicklung 91; Kaiser Wilhelm I. und Ostpreußen 94.

Tiele, A. K. T., s. Kurt Mickoleit.

Tiemann, Herm., ♛, Jugend- u. Volksschr., Rektor. Neu-Oelsburg, Braunschweig. (Herringhausen 22/5 47.) V: Erbe v. Stübeckshorn 89, 2. A. 00; Die Supplingenburger 90; Freischöffe v. Berne 91, 2. A. 00; Am Feierabend 91; J. Vasmer von Bremen 91; A. Comenius 91, 2. A. 92; Wiedertäufer in Münster 92; Elias 92; Burgfrau von Ahlden 93; Schwarze Herzog 94; Vor 25 Jahren 95; Aus Heimat u. Jugend 95; Im dtschen Urwald 96; Der Abt von Amelungborn 00; Unter dem Sternenbanner 01; Wiben Peter 01; Im Kaiserhause zu Goslar 01.

Tienes, Alfred, ⁂, Ψ, Dr. phil. Cöln a. Rh., Eiffelstr. 52. (Barmen 21/8 73.) V: Lotzes Gedanken zu den Prinzipienfragen der Ethik 96.

Tienken, Christian Georg, Volkswohl, H: d. „Tages- u. Lebensfragen", Bes. u. techn. Dir. d. Heilanstalt f. Alkoholkranke „Villa Margaretha" in Nesse bei Loxstedt (Hannover). (Nesse 16/4 52.) V: Die Alkoholsitte d. Gesellschaft 90; Die unsittl. Litt. u. d. Buchhandel 94.

Thiessen, Ernst, BP., ◍, /, Dr. phil. Berlin-Friedenau, Schmargendorferstr. 11. (17/7 71.) V: China, das Reich der 18 Provinzen 02.

Tietz, Schiller, s. Schiller-Tietz.

Tille, Alex., ⁂, ✉, Dr. phil., Generalsekr. der Saarindustrie St. Johann-Saarbrücken, Königin Luisenstr. 33. (Lauenstein 30/3 66.) V: Deutsche Volkslieder vom Dr. Faust 90; The artistic treatment of the Faust Legend 93; Gesch. d. dtschn Weihnacht 93; Von Darwin bis Nietzsche 95; Aus Englands Flegeljahr. 00; Yule and Christmas 98; Das engl. Hausiergewerbe 98; Gesch. v. Großbritannien und Irland 03 (in Helmolts Weltgesch.); Bilderverzeichn. d. Bode-Tilleschen Faustgalerie 99. H: Dr. Joh. Faust, Volksch. 90; German Songs of To-day and Tomorrow 95; Goethes Satyros and Prometheus 98; Dtsche Lyrik von heute und morgen 96; The Engl.-Amer. Edition of F. Nietzsches Works 96 ff.; D. Faustsplitter in d. Litterat. d. 16.—18. Jahrh. 98/00. Ue: Die Saga von Gunnlaug Schlangenzunge 90; Nietzsche, Thus Spake Zarathustra 96; Huxley, Soz. Essays 97.

Tille, Armin, ♛, Wirtschafts♛, /, Altertumswiss., Dr. phil., H: der „Dtsch. Geschichtsblätter, Monatsschr. z. Förderung d. landesgeschichtl. Forschung". Leipzig, Kaiser Wilhelmstr. 26. (Lauenstein 26/2 70.) V: Die bäuerliche Wirtschaftsverfassung d. Bintschgaues vornehml. in d. 2. Hälfte d. MAlters 95; Uebers. üb. d. Inhalt d. kleineren Archive d. Rheinpr. I 96/99, II, 1. 01, 2. 02; Renaissance, Reformat. u. Gegenref. (Helmolts Weltgesch.) 00; D. Benediktinerabtei St. Martin bei Trier 00; Das Getreide als Geld 01.

Tillmanns, Hrm., Chirurgie, Dr. med., ao. UP., MedR. Leipzig, Salomonstr. 1. (Elberfeld 3/10 41.) V: Lehrb. d. allg. und spez. Chirurgie 89/90 III, 6. A. 97. ()

Till von der Oder, s. Heinz Wilh. Clobes.

Tilly, Louis, s. Jean Louis Sponsel.

Timar, Ignaz, Politik, ✉, Red. der „Zeitschr. für Gesundheitspflege". Berlin N, Planufer 17 III. (Nagy-Kikinda 11/10 56.)

Timm, Konrad, Nov., Kritik, ♆, Red. Altona, Gerberstr. 20. (ebda 5/8 62.) ()

Timpe, Frau Amalie, Nov., Skizzen, ♆, Roman. Cassel, Jordanstr. 3. (Adolfs-

dorf b. Bremen 19/12 49.)

Tippel, Frau Hedwig, geb. Streim, ✉. Schweidnitz, Wilhelmspl. 2. (Lissa, Pos.)

Tippel, Otto, Sozial- u. Agrarpolitik, Familiengesch., Chefred. d. „Tägl. Rundschau für Schlesien u. Posen", d. „Schles. Hausfrauenzeitg" u. des „Land- u. Forstwirt". Schweidnitz, Wilhelmsplatz 2. (Guhrau, Schl.) **V:** Gedenkbuch an die Krieger von 1864, 1866 u. 1870/71 97; Guhrau an d. Jahrhundertwende 02.

Tippmann, Frz., Litt♛, Kritik, Dr. phil. Wien XVIII, Karl-Ludwigstr. 16. (ebda 26/12 72.)

Tischler, Hermann, Dr. phil., Red. d. „Gartenlaube". Berlin W, Schillstr. 18. (Peterswalde 15/3 44.)

Titius, Arthur, ✝, D., o. UP. Kiel, Holtenauerstr. 146. (Sensburg 25/7 64.) **V:** D. neutestam. Lehre von d. Seligkeit u. ihre Bedeutg f. d. Gegenw. I 95 00; D. Verhältn. d. Herrnworte im Markusevangelium zu d. Logia des Matthäus 97; Luthers Grundanschauung vom Sittlichen, vergl. m. der Kantischen 99. ()

Titus, Franz, s. Friedr. Streißler.

Titus, O., s. Otto Kröhnke.

Toball, Heinr., ♛ u. Dialekt♛, Reiseschild., ☉, OLandesger.-Sekr. Königsberg i. Pr., Sackheimer Mittelstr. 28 a. (Wehlau 15/2 56.) **V:** Gründg d. Turnvereins Dickheim, L. 88, 2. A. 94; Angra Pequena, P. 90; Am Stammtisch, Liedersp. 90; Z. Fröhlichkeit, Lieder 90; Im grauen Altertum, Optte 92; Am Vorabend d. Stiftungsfestes, Festsp. 92; Ostpreuß. Sagen u. Schwänke, Ged. 92/95 II; Aeneas bei Dido, Optte 93; Abenteuer in Konstantinopel, Schw. 93; Badereise, L. 93; J. eig. Heim, Ged. 95; Einst u. jetzt, Festsp. 95; Junge Tante, L. 95; Wie mache ich eine Hochzeitszeitg? Anwsg 97, 2. A. 00: Der lahme Schimmel, L. 97; D. Spielkameraden, Schw. 97; Er muß heiraten, L. 97; D. Turnverein in Tsching-tu, Schw. 98; Aus d. Leben d. Turnvereins 99; Glückwünsche der Kinder, Ged. 02.

Tobien, Wilh., ♛, Ψ, ☉, Dr. phil., ProGDir. Schwelm, Westf. (Puschdorf 26/1 37.) **V:** Denkwürdigk. a. d. Vergangenheit Westf. 69; Erklärung ausgew. Ged. v. Schiller 72; Fortsetzg d. Landes- u. Rechtsgesch. d. Herzogt. Westf. von Seibertz 73; Kirchengesch. v. Schwelm b. ins 17. Jahrh. 89; Pfarrer v. Schwelm, Sch. 89, 2. A. f. die Bühne 91; Gesch. v. Schwelm 90; Die verlor. Kriegskasse, Schw. 94; Tageb. der Aebtissin, Dicht. a. d. Zeit Gregors VII. 94.

Tobler, Adolf, roman. Ψ, Dr. phil., o. UP., H: „Archiv f. d. Studium d. n. Spr." Berlin W, Kurfürstendamm 25. (Zürich 23/5 35.) **V:** Gedichte v. Jehan de Condet 69; Italien. Lesebuch 66, 2. A. 68; Mitteilungen aus altfranz. Handschr. 70; Parabel von dem echten Ringe 71, 2. A. 84; Franz. Volkslieder aus M. Haupts Nachlaß 77; V. franz. Versbau alter u. neuer Zeit 80, 3. A. 94; Altvenetian. Uebersetzg der Sprüche des Dionysius Cato 83; Buch d. Uguçon da Laodho 84; Verm. Beiträge z. franz. Grammat. 86/99 III, I 2. A. 02; Spruchged. d. Girard Pateg 86; D. Sprichwörter d. gemeinen Mannes 95.

Tobold, Adelbert, VB., ✗, Dr. med., tit. UP., GMedR. Berlin W, Ansbacherstr. 5p. (Flatow 22/11 27.) **V:** Lehrbuch d. Laryngoskopie 63; Chron. Kehlkopfkrankheit 68; Laryngoskopie u. Kehlkopfkrankheit 74.

Többe, Wilh., (k.), ✝, Kaplan. Aschendorf, Hann. (Meppen, H. 7/9 65.) **V:** Thomas u. Aquin u. die unbefl. Empf. der Gottesm. 92; Welche Kurzschrift i. d. beste f. d. Schule? 97; Lehrb. d. Kurzschr. 00. ()

Tönnies, Ferd., sozialwiss. ⁂, Dr. phil., Prf., UDoz. Kiel. Altona, Mathildenstr. 21. (Oldenswort 26/7 55.) **V:** Gemeinschaft u. Gesellschaft 87; Hobbes' The Elements of law natural and politic 89; Hobbes' Behemoth or the long Parliament 89; Ethische Kultur u. ihr Geleite 92; Hobbes' Leben und Lehre 96; L'évolut. soc. en Allemagne 96; Nietzsche-Kultus 97; Politik u. Moral 01; Vereins- u. Versammlgsrecht 02.

Töply, Robert Ritter von, Dr. med., UDoz., k. u. k. Stabsarzt. Wien III/1, Barichgasse. **V:** Unser Militär-Sanitätswesen v. 100 Jahren 96; Studien z. Gesch. d. Anatomie 98; Anatomia Ricardi Anglici 02.

Töppe, Hermann, Thüringer Mundart, Rekt. u. Organist. Ebeleben, Schwarzb.-Sondersh. (Holzthaleben 30/8 53.) **V:** Us Thüringen 80/91 II; An Kleeblatt us Thüringen 92, 2. u. 3. A. 93.

Toggenburg, Carlmann v., s. Carl Jakob

Toischer, Wendelin, ✉, Ψ, GDir. Saaz. (Pobitz 16/6 55.) **V:** Hzg. Wilh. v. Wenden v. Ulr. v. Eschenbach 77; Alexander 88; Deut. Volkslieder aus Böhmen 91; Theoret. Pädagogik u. allgem. Didaktik 95.

Toldt, Karl, ♿, Dr. med., o. UP. Wien IX, Wasagasse 8. (Bruneck 3/5 40.) **V:** Studien üb. die Anatomie d. Brustgegend 75; Lehrb. d. Gewebelehre 77, 3. A. 88; Ueber die maßgebenden Gesichtspunkte in e. Anatomie des Bauchfells u. d. Gekröse 93; Anatom. Atlas, 2. A. 00. ()

Tollens, Bernh., ⚗, Dr. phil., GRegR., ao. UP., Direkt. d. agrik.-chem. Laborator. d. Univ. **Haupt-H:** d. „Journ. f. Landwirtsch." Göttingen. (Hamburg 30/7 41.) **V:** Einfache Versuche für den Unterricht in d. Chemie 78, 2. A. 94; Kurzes Handb. der Kohlenhydrate I 88, 2. A. 97, II 95.

Tollinger, Joh., ✓, Dr. phil., UDoz.

(Innsbruck), Dir. d. landw. Landeslehranst. Rotholz, Tir. (Wilten 10/1 47.)

Tomala, Albert (Pf. A. T. v. Rauhenstein), ♛, Sagen u. Märchen, Herrschaftsgrundbes. Rauhenstein b. Zwittau. (ebda 20/7 62.) **V:** Kriegsgefangen 91; D. Zwittauer Hochebene 95; Geschichte d. Stadt Zwittau; D. Schönhengster Gau u. s. Bewohn. 96; Altgerman. Licht- u. Ahnencult im Schönheugstgau 98; Die Zwittauer Wasserfrage 00; Lustige Stücklein aus dem Schönhengstländchen 01. ()

Tomaseth, Heinz Julius, ♆, ☉, Dr. phil., Beamter der Kunstsammlung Albertina. Wien III, Reisnerstr. 25. (ebda 22/5 71.) **V:** Sommermärchen 96; Die vier Bücher d. armen Thoms 00; D. Sinkenden, Dr. 02.

Tomberger, Franz, ✝, Prof. am n.-ö. Landes-Lehrersem. im N. Krems a. D. (Graz 11/2 37.) **V:** Gesch. d. Erziehung u. d. Unterr.; Allg. Erziehungskde v. Milde; Vergl. Uebersicht aller österr. Landesschulgesetze; Sprachb. f. d. ob. Jahresstufen d. Volkssch.; Geschichtsbild. f. östr. Volksch.; Konfess. Schule; Vierteljahrh. Kulturarbeit. **H:** Schumann, Lehrbuch der Pädag.; Löser, Method.-prakt. Handbuch f. d. Lehrer beim Unterr. im Rechnen; Schmidt, Aufgaben zum Kopfrechnen; 100 Mädchenbriefe; Die österr.-ung. Monarchie mit bes. Berücksichtigung NOesterr., 14. A.; Bildung ist Macht f. d. Arbeiterstand u. Arbeitgeber. ()

Tomicich, Hugo, Musikwissensch., Tonkünstler. Leipzig, Brüderstr. 5 II. (Veglia 20/11 79.) **V:** Die Falena 99; Welches Werk R. Wagners halten Sie für das beste? 99; Von welchem Werke R. Wagners fühlen Sie sich am meisten angezogen? 01. ()

Tousé, Alfr., s. Carl Walleiser.

Topf, Guido, Nov., ☉, Pfarrer u. Kreisschul-Insp. Köttichau b. Hohenmölsen, (Laugensalza 23/2 33.) **V:** s. 1902, S. 1451. ()

Torn, Teo von, s. T. Szafranski.

Torresani v. Lauzenfeld, Baron Karl, VB., Roman, Rittm. a. D., auf Reisen. Briefe unter der Adresse: Dr. Klemperer, Wien I, Tuchlauben 7. (Mailand 19/4 46.) **V:** Aus d. schönen wilden Leutnantszeit, 3. A. 89 III; Schwarzgelbe Reitergesch., 4. A. 98; Mit tausend Masten, 3. A. 96; Auf gerettetem Kahn 90, 3. A. 96; Die Juckercomtesse, R. 91, 4. A. 01; Der beschleunigte Fall, R. 91 II, 2. A. 98; Oberlicht, R., 3. A. 02; Ibi, Ubi, Soldatengesch. 93, 2. A. 00; Aus 3 Weltstädten, R. 96, 3. A. 00; Steyr. Schlösser, 2. A. 97 III; Le quart d'heure de grâce, 2. A. 96; Von der Wasser- b. z. Feuertaufe, Jugend-Autobiogr. 00, 4. A. 01; Die Mikesch-Mali, Wien. Sittenb. 01; (m. W. Wolters): Strauchdiebe, L. 02. **Ue:** De Marchi, Don Cirillos Hut, R. 94; Ders., D. Pianelli, R. 94.

Torrund, Jassy, s. Josepha Mose.

Tortosa, Marcell, s. Max Taudler.

Toskana, Arthur, s. Arthur Schütz.

Tottmann, Albert, PA., Musik♛, Prof. Leipzig-Gohlis, Möckernsche Str. 32. (Zittau 31/7 43.) **V:** s. 1902, S. 1452. ()

Toula, Frz, DOeSchG., ◉, ▲, Dr. phil., k. k. Hofr., ThSchP. Wien VII, Kirchengsse 19. (ebda 20/12 45.) **V:** Geolog. Reise in d. Ural 74, in d. westl. Balkan 76; Vulkan. Berge 79; Grundlinien der Geologie des westl. Balkan 81; Geolog. Untersuchungen in d. Grauwackenzone d. Ostalpen 85/86; Mineralog. und petrograph. Tabellen 86; N. Erfahrungen üb. d. geognostischen Aufbau d. Erdoberfläche 87, 89, 91, 93, 95, 97/01; Die Steinkohlen 88; Geol. Untersuch. im zentralen u. östl. Balkan 89, 90, 92; Reisen und geolog. Untersuch. in Bulgarien 90; Wildbach-Verheerungen 93; Geolog. Reise in d. Dobrudscha 93; Erdbeben 95; Durchbruch der Donau durch das Banater Gebirge 95; Katastrophe v. Brüx 96; Eine geol. Reise in die transsylv. Alpen Rumäniens 97; Streiflichter auf d. Technikerfrage 98; Geolog. Reise nach Kleinasien 98; Neuester Stand d. Goldfrage 99; Versch. Ansichten üb. d. Innere d. Erde 99; Lehrb. d. Geologie m. Atl. 00. **H:** Hochstetter-Bischingschen, Leitfaden der Mineral. und Geol. 11.—16. A. 95—01. ()

Tour, Emil de la, s. Marie Antoinette v. Markovics.

Tournier, Hans, PA. München, Goethestr. 68. (Gramzow 18/2 45.) ()

Toussaint, Friedr. Wilhelm, Kulturtechnik u. ✉, Kais. Oekon.-R. Baden-Baden, Lichtenthalerstr. 56a. (Zielenzig 17/4 25.) **V:** D. ration. Grasbau u. die Petersensche Drainier-Methode 70; Die Bodenkultur u. das Wasser 72; Techn. u. administrative Instruktionen für Einleitg, Ausführg u. Unterhaltg von Ent- u. Bewässergen 75; Deutsch Lothringen u. s. Ackerbau 75; Entwurfe. Wasserrechtgesetzes f. Landwirtsch., Industrie u. Handel 76; D. landwirtsch. Wasserfrage 78; Die Wiese, deren Technik, Pflege und ökonomische Bedeutg 85; D. mod. Staat u. d. Judenthum 86.

Tovote, Heinz, PA., BP., ♆, Roman, Nov., ☉. Berlin-Schöneberg, Kaiser Friedrichstr. 7. (Hannover 12/4 64.) **V:** Im Liebesrausch, R. 90, 16. A. 02; Fallobst, Gesch. 90, 10. A. 99; Frühlingssturm, R. 91, 9. A. 01; Der Erbe, R. 91, 8. A. 99; Ich, R. 92, 12. A. 01; Mutter! R. 92, 8. A. 02; Heiml. Liebe, R. 93, 18. A. 01; D. Ende v. Liede, R. 94, 12. A. 02; Heißes Blut, R. 95, 14. A. 02; Abschied, R. 98, 11. A. 02; Die rote Laterne, R. 00, 7. A. 02; Frau Agna, R. 01, 10. A. 02; Die Leichenmarie, R. 02, 7. A. 02. **Ue:** Maupassant, Yvette 94, 6. A. 98.

Traber, Johann, (k.), Bibliothekar am

Cassianeum u. Red. d. „Bücherschau" der Donauwörther Zeitschriften. Donauwörth. (Fimmelsberg 22/6 59.) V: Lehrer J. Plaß 99; Das Cassianeum in Donauwörth, 2. A. 00; Baugesch. d. Benediktinerstiftes Heilig-Kreuz in Donauwörth 03.

Trabert, Adam, (k.), ♉, Litt. ♛, Gen.Dir-Sekr. I. Kl. d. österr. Staatsb. i. P. Wien XIX, Döblinger Hauptstr. 44. (Fulda 27/1 22.) V: Die Todtengräber des Kurhess. Landesrechtes (anon.) 68; Deutsche Ged. aus Oesterr. 89 III; Grillparzer 90; Elisabeth, Landgräfin, Sch. 92; Was will die Sozialdemokrat. u. inwieweit hat sie Recht? 92; Kaiser Julian d. Abtrünnige, dr. Ged. 94.

Trabert, Wilh., Meteorol., Dr. phil., UDoz. u. Sekr. d. Centralanst. f. Met. Wien XIX, Hohe Warte 38. (Frankenberg, Hess. 17/9 63.) V: Meteorol. 96, 2. A. 01. ( )

Traeger, Albert, BP., /, JustR., RA. u. Notar, M. d. R. u. d. Pr. Abg.-H. Berlin W, Behrenstr. 54 II. (Augsburg 12/6 30.) V: s. 1902, S. 1453. ( )

Träumer, Max (Pf. Eugen Rückert, Max v. d. Heyde, Wilhelm Friedrich), Red. d. „Halleschen Tages-Rundschau". Halle a. S., Jägerplatz 2. (ebda 13/1 74.) V: Erlebnisse e. Deutschen in Sibirien, R. 97; Donauwellen, R. 98; Minna v. Barleben, R. 98; Einiges aus Fr. Nietzsches Werken, Sk. 98; Für unsere Töchter; Traumbilder, Schw. 99; Ein Nachtbild, R. 99; Nach Aquileja, R. 00; D. Klosterkönig, R. 01; Ellen, R. 01; Reisebilder a. Afrika, Aegypten, Ital. u. Schweiz 01; Aus aller Welt, Reisesk. 01; Die Burgfee, R. 02; Nixen, R. 02; Wer hat Recht? R. 02.

Tragl, Alexander, ◧, k. k. GP. B.-Leipa, Böhm. (Haid, Böhm. 10/2 57.) V: Vaterl. Aufsätze f. österr. Mittelsch. 02. *

Trapet, Augustin, ♛. Ehrenbreitstein, Rheinpr., Am Asterstein 104. (Coblenz 9/1 56.) V: Kaiser Wilhelm I. 97; Gedankenspäne e. Sonderlings 98, 2. A. 99; Deutsche Sprache u. deutsches Leben 98.

Trapp, Carl, VB., Fabrikant, Kommerzienrat. Friedberg, Hessen. ( )

Trapp, Maximilian Eduard (Pf. Maxim. Reta u. E. Maxim), Politik, /, ♉, ♛, Chefred. Worms. (Landsberg a. W.) ( )

Traub, Anton, ✉, Leitender Handels-Red. d. „Köln. Volksztg." Cöln a. Rh., Kaiser Wilhelm-Ring 20. (München 4/7 54.)

Traub, Gottfried, soz. Frage, Kirchen-♛, Lic. theol., Pfarrer. Dortmund. (Rielingshausen 11/1 69.) V: Bonifatius 94; Materialien z. Verständnis u. z. Kritik d. kathol. Sozialismus 02.

Traub, Theodor, Konfessionelles u. Sociales, Homiletik, Stadtpfr. Stuttgart, Rötheстr. 58 II. (Neuhengstett 5/5 60.) V: G. Wasa, Befreier, König, Reformator 88; Wider Rom 88, 3. A. 00; Römisch oder Evangelisch 93; Arbeiterrechte u. Arbeiterpflichten 96; Arbeitszeitverkürzg u. Achtstundentag 96; V. Lebensbrot, 54 Pred. 99.

Traube, Herm., ☊, ▲, Dr. phil., Prf., UDoz. Berlin W 9, Potsdamerstr. 5. (21/9 60.) V: Minerale Schlesiens 88.

Traudt, Valentin, ♉, ☉, /, Lehr. Rothenditmold, Reg.-Bez. Cassel. (Fulda 23/7 64.) V: Bonifatius, Volksch. 91; Unter d. Schullinde, R. 91; Märtyrerin d. Liebe, soc. Dr. 91; Antisemitismus u. mod. Kultur 92; Menschl. Tragödie, Anth. 92; Im Abendhauch, G, 92; Auf eins. Pfad, G. 92, 2. A. 94; Seelenliebe 93 III; In Sturm u. Sonnenschein, G. 93; Wann haben wir noch eine Zukunft? 94; Leute v. Burgwald 02. H: Hess. Dichterbuch 94, 3. A. 00.

Traunsee, Friedrich v., s. Friedr. J. Pesendorfer. [bon.

Traunstein, Rich. v., s. St. André d'Al-

Trausil, Max, (Pf. Matteo Cantarelli), /, Roman, ☉, Ue: PICzech. Leipzig, Waldstr. 27 I. (Prag 1/4 33.) V: Schnappsack e. litter. Vagabunden 78; Novellenslg 80; Schurkenstreich, R. 86; Vademecum f. Dilettanten 87; Optte 87; Singspiel der Czarin, Optte 88; Theatertante, R. 89, 2. A. 90; Wagner, R. 89; Schumann, R. 90; F. Liszt, R. 90; Im Sturm d. Lebens, R. 91; A. Petöfi, Libr. 91; Tolle Nacht, Libr. 91; F. Lassalle, R. 92; Schule d. Kritikers 93; Königs Befehl, Libr. 93; Dienstmann Nr. 33, L. (m. Otto Präger) 94; Prakt. Wegweiser f. Theater- u. Konzertbesucher (m. Platzbecker) 94; Welt hinter den Kulissen 95; Liszt u. d. Ewig-Weibliche 96; D. Modell, R. 01; Nur e. Neger, R. 01; Der Antichrist, R. 01. Ue: Roskoschny, Aschenbrödel 86. ( )

Traut, Heinr. Theodor (Pf. G. Wohlgemuth), ◧, ♛, Dr. phil. OLehr. a. D. Leipzig, Emilienstr. 4. (Erfurt 12/11 26). V: s. 1902, S. 1454. ( )

Traut, Herm., ♛, Dr. phil., Bibliothekar an der Stadtbibl. Frankfurt a. M., Unterlindau 43. (Altenkirchen 1/3 66.) V: Kurf. Joachim II. v. Brandenburg u. d. Türkenfeldzug v. 1542 92; Kat. d. Bibl. d. städt. Tiefbauamtes z. Frankf. M. 00.

Traut, Hugo, klass. ♆, ◧, Dr. phil. Prf., GOLehr. Leipzig, Schenkendorfstr. 8. (Wismar 9/5 56.) V: Quaest. Theocrit. particulae tres 88, 89, 90; Erziehung u. Schule (nach Thring) 90; D. Hamlet-Kontroverse 98; Zeitbestimmung u. Gedankenordng d. XIX. Rede d. Lysias: „Ueber d. Vermögen d. Aristophanes" 99; Die Rücksichtnahme d. Unterr. in Gymnas. auf den Erfahrgen u. Regeln d. Lehre üb. körperl. u. geist. Gesundheit 90.

Trautmann, Carl, (k.), Theatergesch., Dr. phil., München, Findlingstr. 37. (ebda 4/11 57.) V: s. 1901, S. 1445. ( )

Trautmann, Mor., Germanist, engl. Spr. u. Litt., Dr. phil., o. UP., H: der „Bonner Beiträge zur Anglistik". Bonn, Königstr. 49. (Klöden 24/3 47.) V: Bildung d. Tempora u. Modi in d. „Chanson de Roland" 71; Verf. und Entstehungszeit einiger stabreimender Ged. d. Altengl. 76; Lachmanns Betonungsgesetze und Otfrieds Vers 77; Sprachlaute im Allg. u. d. Laute d. Engl., Franz. u. Deutschen im Bes. 86; Auf nach Afrika, L. 88; Kynewulf, Unters. über seine Werke u. sein Leben 98; Kleine Lautlehre des Deutschen, Franz. u. Engl. 91. H: Beowulf, bericht. und mit Wörterbuch versehen 01. ()

Trebitsch, Jos., CP., PA., Red. „Wien. Ill. Extrablatt". Wien IX, Porzellangasse 4/6. (Budapest 48.) ()

Trebor, A. v., s. Rob. Austerlitz.

Trebor, Robert, Schulz-Draud v., s. Rob. Schulz-Draud v. Trebor.

Trede, Paul, ♆, plattdeutsche Dorfgesch. Hannover, Engelbostelerdamm 39 IV. (Brockdorf 19/8 29.) V: Klaas von Brochdörp 56; Abel, plattdtsch 80, 2. A. 96; Grüne Blätter, G. 81, 2. A. 99; Lena Ellerbrock, plattdtsch 84; Englisch und Plattdütsch is eendohnt, L. 88; Brochdörper Lüd 89. ()

Trede, Walther, Reisebild. Palermo. V: Capri 93.

Trefftz, Johs., ♛, Dr. phil., Archivar beim Geh. Haupt- u. Staatsarchiv. Weimar, Moltkestr. 1 I. (Leipzig 27/10 64.) V: Kursachsen u. Frankreich 1552—57 91.

Trefz, Friedr., PA., Volitik, Publizist, Dr. oec. publ., Chefred. der „Neuesten Nachr." München, Färbergraben 23/24. V: Das Wirtsgewerbe in München 99.

Treichel, Anna (Frau HofR. Dr. Hagen), Erz., Volkskde. Frankfurt a. M. (Berlin 31/10 74.) V: Hugin u. Munin, N. 01.

Treller, Frz, ✪, Erz. Cassel, Holländ. Str. 56. V: Des Königs Narr, D.; Gela, Erz.; Vergessene Helden, Erz.; Marielies, Erz.; Donna Manuela, Erz.; Philipp der Großmütige, Gustav Adolf, D. heil. Nacht, Volksb.; Philipp d. Großm.; Theuda, Ep.; Jugendschr.

Trendelenburg, Adolf, Ψ, Kunst♛, Archäologie, Dr. phil., Prf., Dir. d. Friedr.-Gymn. Berlin N 24, Friedrichstr. 126. (Bromberg 10/8 44.) V: Gramm. graec. de arte tragica iudiciorum reliq. 67; Laokoongruppe u. d. Gigantenfries d. pergamon. Altars 84; Gigantomachie dess. Altars 84; Der große Altar des Zeus in Olympia 02.

Trendelenburg, Friedr., Chirurgie, Dr. med., o. UP., GehMedR. Leipzig, Königstr. 33 I. (24/5 44.) V: Verletzungen u. chirurg. Krankheiten des Gesichts 86. ()

Trenkle, F. S., Bibliographie, †, ao. UP. Freiburg, Br. (29/1 60.) V: Der Menschensohn, exeget.-krit. Untersuchg 88; Der Brief d. hl. Jacobus erklärt 94; Einleit. in d. N. Test. 97. H: Weinhart B., D. N. Test. nach d. Vulgata übers., 2. A. 99.

Trenkler-Sieber, Frau Kapellm. Elisabeth, Nov., ✪, ♆. Basel, Hardstr. 85. (Dresden.) V: Rittmeisters Fränzchen, Sololustsp. 90; 's Resl v. d. Kampenalm, Solosp.; Ausgekniffen, Solosp.; Nach d. Hochzeitsfest, Solosp.; J. Reich d. Winterfee, Weihnachtsfestsp.; Am Silberhochzeitsmorgen, Festsp.; Der Osterhase, Festsp.; Karnevalzauber, Fastnachtssp.; Was Mütterchen v. Liebling weiß 94; Gedenktafeln f. Familie und Haus 95; Prinzessin Tausendschön, Weihnachtsm.; Klein Evchen u. die Weihnachtsfee 02.

Trenkwalder, Frz, ⚖, Dr. jur., k. k. Gerichtssekr. Wien XIII/5, Linzerstr. 357. (Weyer, OOest. 16/2 65.) V: Die östr. Exekutionsordnung in ihrer praktischen Anwendung 02.

Trenschiner, Jak., PA., CP., Redakt. Wien III, Kollergasse 1. (St. Gotthart, Ung. 52. ()

Treppner, Max, (k.), †, ⁂, kgl. GP., Ehrenkaplan. Würzburg, Zwinger 32. (ebda 25/12 56.) V: s. 1901, S. 1446. ()

Treptow, Leon, BP., ✪, Hochtouristik. Berlin SW, Blücherstr. 13. (Königsberg, Pr. 22/5 53.) V: s. 1902, S. 1456. ()

Treptow, Willy, ⚙, Technische ✎, Ing. im Kaiserl. Patentamt. Charlottenburg, Schloßstr. 68. (Danzig 6/8 66.) ()

Treseburg, H., s. Otto Schönermark.

Treske, E., s. Max Ueberschaer.

Treu, Eva, s. Lucy Griebel.

Treu, Egon, s. Alfr. Kindermann.

Treu, Georg, Kunst♛, Dr. phil., Geh.-HofR., Prf. an d. THSch. u. Kunstakad., Dir. d. Skulpturensammlung. Dresden-Blasewitz, Residenzstr. 12 B I. (St. Petersburg 16.28/3 43.) V: Hermes d. Praxiteles 78; Ausgrabgn zu Olympia (m. Curtius, Adler, Hirschfeld u. Dörpfeld) 75/80 V; Sollen wir unsere Statuen bemalen? 84; Bildwerke v. Olympia in Stein und Thon 94; E. Meunier 97; Max Klinger als Bildhauer 00.

Treu, Margarete, s. Lullu v. Sell.

Treu, Michel, s. Rud. Karl Pechhold.

Treuber, Oskar, ♛, Dr. phil., GRkt. Tübingen, Olgastr. 7. (Nordheim 18/1 47.) V: Gesch. d. Lykier 87; Lehrbuch der Weltgesch. 95/97 III; Schulpräparat. zu Demosthenes 99. ()

Treudank, Th., s. Dora Naumann.

Trenge, Jul., (k.), RealGLehr. Münster, Wermelingstr. 90. (ebda 1/1 41.) V: Anschauungsunterricht 78, 5. A. 93; Dtsch. Lesebuch, 4. A. 93. H: Raßmann, Leitf. beim Unterr. in der dtsch. Gramm., 18. A. 98; ders., Rechenbch f. Handwerker-Fort-

bildungsschulen, 9. A. 96; Liederbch für d. Schulgesang 85, 5. A. 01; Aus allen Erdteilen 87, 2. A. 95; Heimatkde der Prov. Westf. 89, 2. A. 93; Jagd-Abent. 90/92 II.

Treuhoff, s. Maxim. Jos. Siegel.

Treuhorst, R., s. Peter Saget.

Treumann, Joh., Epos, **Ue:** R., G.-Lehrer. St. Petersburg, Moika, 82. Quart. 4. (ebda 10/11 57.) **V:** König Laurin 88; Russ. Leute 90; In der Dämmerung 91; Natalie 95.

Treumann, Jos., Journalist, Nov., Red. Brooklin-New York, Halseystr. 1104. (Ujest 16/11 46.) **V:** s. 1902, S. 1457. ()

Treumund, s. Paul v. Hofmann-Wellenhof.

Treuter-Cohn, Frau Marie, PA., VB., Roman, Nov., Hum. Berlin O, Kochhannstr. 32 IV. (Brandenburg a. H. 16/7 59.)

Treutlein, Peter, ✍, ●, Dir. d. Real- u. RefG. Karlsruhe, B., Waldhornstr. 15. (Wieblingen 26/11 45.) **V:** Gesch. unsrer Zahlzeichen 75; Rechnen im 16. Jahrh. 77; Dtsche Coß 79; Lehrbuch der Elem. Geometrie (m. Henrici) 81/83, 1. T. 3. A. 96, 2. T. 2. A. 96, 3. T. 2. A. 01; Durchquerungen Afrikas 84; Dr. Schnitzer (E. Pascha) 87; Zudrang zu den gelehrten Berufsarten 89; Geschichtl. Element im mathem. Unterr. der höheren Lrhranstalten 90; Geschichtl. Entwickelg des Einjährig-Freiw. Berechtigungswesens in Deutschland 91; Vierstell. Logarithmen 96. ()

Triepel, Frl. Gertrud, Nov., ♆. Berlin-Schöneberg, Neue Steinmetzstr. 3. (Leipzig 10/7 68.) **V:** In stiller Stunde 91, 2. A. 94; E. Stückchen Alltagsleben, G. 93; Der neue Hauspeot 94; Merkbuch f. junge Mädchen 97.

Triepel, Heinrich, ⚖, Dr. jur. et scient. polit., o. UP. Tübingen, Oesterberg 2½ (Leipzig 12/2 68.) **V:** Das Interregnum 92; Die neuest. Fortschritte auf d. Gebiete d. Kriegsrechts 94; Völkerrecht u. Landesrecht 99; D. Entstehg d. konstitut. Monarchie 99; Wahlrecht u. Wahlpflicht 00; Quellenslg z. deutsch. Reichsstaatsrecht 01. **H:** Quellenslg z. Staats-, Verwaltungs- u. Völkerrecht I, III, IV, 01/02.

Triesch, Friedr. Gustav (Pf. geleg. Alex. Hartmann, Paul Richter, H. Martin), VB., CC., PA., ☉, Nov., ♆, **Ue:** F. Wieu VI, Getreidemarkt 11. (ebda 16/6 45.) **V:** Lachende Erben, Sch. 67; Im 19. Jahrh., L. 68; Mädchenherzen, Sch. 73; Träume sind Schäume, L. 73; A. Vorsicht, L. 76; Reine Liebe, L. 77; Wochenchron., L. 77; N. Verträge, Preis-L. d. Münchn. Hoftheat. 80; Anwalt, Sch. 81; Hexenmeister, L. 84; Nixe, L. 87; Hand in Hand, Vst. 90; Factotum Flitsch, Schw. 92; Ottilie, Hamb. Preis-Sch. 92; Liquidator, Schw. 96; Ihr System, L. 98; Endlich allein, L. 00; Komplot, L. 01.

Trilby, s. Margarethe Koßak.

Triller, Georg, (k.), ✝, D., Domkapitular u. Generalvikar. Eichstätt, Bay. (Holzheim, Oberpfalz 12/8 55.) **Ue:** Pecci, Lehre des hl. Thomas üb. d. Einfluß Gottes auf die vernünftigen Geschöpfe und über die scientia media 87; Verstaatlichung der Volksschule 99; Warum ein kathol. Lehrerverein? 99; Oberammerg. Passionsblum. 00; Schule u. Sittlichkeit 01.

Trinius, Aug., BP., ♛, Nov., ✎, Reisebeschr., HofR. Waltershausen i. Th. (Schkeuditz 31/7 51.) **V:** Märk. Streifzge 83/86, 2. A. 87 III; V. grünen Strand d. Spree 85; Gesch. der Einigungskriege 85/88, 2. A. 88 IV; Recht f. Recht, Sch. 85, 2. A. 01; Thür. Wanderb. 86/02 VIII; Von d. Spree bis zum Main 87; Umgebungen v. Berlin 87; Zwischen Wald u. Stadt 88; Rennstieg 90, 2. A. 99; Unt. Tannen u. Farren 90; Herz u. Welt, N. 90; Hamburger Schlendertage 91/98 III, I. 2. A. 92, II. 2. A. 97; Unstrutthal 92; Aus grünen Bergen 92; Auf märk. Erde 92; Im Frühlingssturme, Thür. Gesch. 93; Alldeutschland 92/93 III; Gegen den Strom, Märk. Gesch. 93; Im Waldesrauschen, Thür. Skizzen 94; Thüringen 94; Die Vogesen 95; Kreuz u. Quer, Wanderskizzen 94; Thüring. 96; Im Banne der Heimat, Thür. Gesch. 96; Thauwind, Thür. Gesch. 96; Durchs Moselthal, 1.—3. A. 97; Chronik der Gemeinde Gabelbach 98, 2. A. 98; Miß Annie, Nov. 98; Kleinstadtluft, Thür. Gesch. 98 II, I 2. A. 01; Ueber Berg u. Thal, Thür. Skizzen 98; Thür. Gesch. 99; Dem Lichte zu, N. 99; Durchs Saalthal 00; Schwarzburg 00; Thür. Kurorte u. Sommerfrischen 00 II; Im Vereinswege, L. 01; D. Echo, L. 02; Schiffbruch, Sch. 02.

Trobloff, F., s. F. Vollborth. [v. Trockau.

Trockau, Frau Baronin A. v., s. Groß.

Troeltsch, E., Dogmen♛, D. o. UP. Heidelberg. (Augsburg 17/2 65.) **V:** Vernunft u. Offenbarung bei Joh. Gerhard u. Melanchthon 91; Rich. Rothe, Gedächtnisrede 99; Die wissenschaftl. Lage u. ihre Anforderungen an die Theologie 00; Die Absolutheit des Christentums u. die Religionsgesch. 02.

Trojan, Johs., BP., ♆, polit. Satire, Red. d. „Kladderadatsch". Berlin W, Marburgerstr. 12. (Danzig 14/8 37.) **V:** Beschauliches 71; Ged. 98, 2. A. 00; Scherzged. 83, 4. A. 00; Kl. Bilder 86; Von drinnen u. draußen, Ged. 87; V. Strand u. Heide 87; Kriegstagebuch a. d. Kladderadatsch (m. J. Lohmeyer) 91; Für gewöhnl. Leute, Hunderterlei in Versen u. Prosa 92; Von Einem zum Andern 99; Das Wustrower Königsschießen u. a. Hum. 94; Hundert Kinderlieder 99; Zwei Monat Festung, 4. A. 99; Der Sängerkrieg zu Trarbach 99; Auf d. and. Seite, Streifzge a. Ontariosee 02.

Troll, Gust., s. A. Brestowski. [donald.

Troll, Max, s. Marie Schramm-Mac-

Troll-Borostyáni, Frau Irma v. (Ps. früher Leo Bergen), Sozial-Polit., /, Litt., Roman, Kritik, Nov., Essay. Salzburg, Riedenburgstr. 7. (ebda 31/3 49.) **W**: Die Mission uns. Jahrh. 78; Im freien Reiche 84, 2. A. 88; Gleichstellung d. Geschlechter und d. Reform der Jugenderziehung 88; Herzens- u. Gedankensplitter 88; Aus d. Tiefe, R. 92; D. Recht d. Frau 94; Prostitution vor dem Gesetz 93, 2. A. 94; Verbrechen d. Liebe 96, 2. A. 00; Onkel Clemens, R. 97; Weib u. s. Kleidung 97; Was ich geschaut, Nov.-Slg 98; Hunger u. Liebe, Nov.-Slg 00.

Tromman, Friedrich, ♛, ∎, Stadt- u. Kreisschulinsp. Königsberg, Pr., Nikolaistr. 39. (Kgl. Blumenau, OPr. 18/4 58.) **W**: s. 1902, S. 1459. ()

Tropsch, Stephan, Dr. phil., Prof. a. d. Univ. Agram, Kroatien. (Vinkovci, Slavon. 25/8 71.) **W**: Flemings Verhältnis z. röm. Dichtg 95. **H**: Lessing, Minna v. Barnhelm (dtsch) m. kroat. Einl. u. kroat. Anmerk. 02.

Trost, Karl, Kultur⁂, ♛, ✝. Berlin SW, Kopischstr. 5 II. (Calw 18/3 39.) **W**: Sozialismus u. Sozialpolitik 87; D. protestant. Prinzip u. d. christl. Volk 99; Wunderheilg u. Gottesglaube 02; Goethe u. d. Protestantismus d. XX. Jahrh. 02.

Trotha, Thilo v., ⊙. Berlin NW, Lessingstr. 2. (Rittergut Ribenz 11/8 51.) **W**: Lustspiele (m. G. v. Moser.) ( )

Trotha, Wilh. v., ⚔, Nov., Red. von „Ueberall". Berlin-Friedenau, Beckerstraße 7. ()

Trümpelmann, Aug., ⊙, ♆, ✝, Superintend. Magdeburg, Johannisbergstr. 9a. (Ilsenburg 9/9 37.) **W**: Röm. Frage u. kirchl. nat. Standpkt 67, 2. A. 68; Luther u. s. Zeit, dram. Dchtg u. Volkssch. 69, 6. A. 98; Schlacht bei Möckern, Epos 70; Verhältn. der ländl. Arbeiterbevölkerg Thür. 72; Perpetua u. Felicitas, Ep. 73, 2. A. 80; Aufhebg des Cölibates 74; Die an m. Volksschauspiel „Luther u. s. Zeit" geübte Zensur 89; M. Rinckarts Lutherfestspiel v. 1617 90; Predigt am Muldenstein 91; Was hat der Landmann von der Sozialdemokratie zu erwarten 91, 3. A. 93; Kloster u. Schule, Festsp. 93; Die Hand Gottes in der Entwicklung des deutschen Volkes seit der Reformation 99; Die mod. Weltanschauung u. das apost. Glaubensbekenntn. 01; D. Zerstörung Magdeburgs, Dr. 02.

Trüper, Johs., soz. u. Heilpädagogik, **H**: „Zeitschrift f. Kinderforschung" s. 96, Dir. des Erziehungshauses Sophienhöhe b. Jena. (Rekum 2/2 55.) **W**: Schule und soz. Fragen uns. Zeit 90 III; Familienrechte a. d. öffentl. Erziehung 91, 2. A. 93; Psychopath. Minderwertigkeiten i. Kindesalter 93; Dörpfelds soz. Erziehung 01. ( )

Trützschler, Hubert v., Hauptm. a. D. Nordhausen, Taschenberg. (Erfurt 9/9 54.) **W**: Die Manöverbraut, L. (mit E. Frieder) 96; Die Stiefmutter, Schw. 99; Sie kennt ihren Vater, Schw. 99; Der Luftschiffer, L. 01.

Trunk, Hans, ∎, Bürgerschuldir. Graz, Marschallgasse 19. (Gleisdorf 4/5 47.) **W**: D. Realmethode 71; Anschaulichkeit d. geogr. Unterr., 4. A. 02; D. Volksschullehrerstand im Spiegel der Mitwelt, 2. A. 92; Zur Hebg d. dtsch. Sprachunterr. 98; E. Schulreise u. was sie ergeben hat 99.

Truth, s. Gertrud Pinkus.

Truxa, Frau Celestina, PA., DeF., DDeSchG., Eigent. u. **H**: der „Verkehrs-Zeitung". Wien IV, Karlsgasse 4. (Verona 4/8 58.)

Truxa, Hans Maria, (k.), Biogr., ♛, Dr. phil., Kais. Rat, OControlleur d. k. k. priv. Kais. Ferd. Nordbahn. Wien II/2, Waschhausgasse 1. (Brünn 15/5 51.) **W**: Philosoph. Gedankensplitter 85; Poesie u. Religion 86; Gesch. d. landesfürstl. Kirche zu St. Johann v. Nep. in Wien 86; Herz Jesu Basilika unt. d. Kaisermühlen i. Wien 87; 40jähr. Wirksamkeit d. österr. Volksschrift-Vereins 88; Treues Mutterherz 89; Stück Neu-Wien 90; Erinnerungsdenkmäler der Befreiung Wiens aus der Türkennot von 1683 91; E. vaterländ. Schriftst.-Veteran 92; Vier Dezennien Arzt, Menschenfreund, Schriftst. u. Patriot 93; Hedwig Wolf 94; Marie, Edle v. Pelzeln 95; Jos. Maurer 96; D. Leo-Ges. f. Pflege christl. Wissensch. 98; Oesterr. Kaiser-Jubiläum-Dichterbuch 99; Vereinsgaben d. Verbandes kath. Schriftsteller u. Schriftstellerinnen Oesterreichs, 1.—3. Jahrg. 01—03.

Truxa, Robert, DeF., Journalist. Wien IV/1, Karlsgasse 4. (ebda 24/12 82.) *

Tryfstedt, A. v., s. Anna Seyffert-Klinger.

Tschackert, Paul, ✝, ♛, D., Dr. phil., o. UP. Mith: d. „Zeitschr. der Gesellsch. f. niedersächs. Kirchengesch." Göttingen. (Freistadt, Schl. 10/1 48.) **W**: P. v. Ailli 77; Die Päpste der Renaissance 79; Ueber ev. Kirchenbaustil 91; Ev. Polemik gegen die röm. Kirche 85, 2. A. 88; Johs Brießmanns Flosculi 87; Gg. v. Polentz 88; Unbek. handschr. Predigten und Scholien M. Luthers 88; Urkundenbuch zur Reformationsgesch. des Herzogtums Preußen 90 III; P. Speratus v. Rötlen 91; D. Unvereinbarkeit d. Jesuitenordens mit d. dtsch. Reiche 91; Herzog Albrecht v. Preußen 94; Ungedr. Briefe z. allg. Reformationsgesch. 94; Magister J. Sutel 97; Die Mission, Vereinssache oder Aufgabe d. Kirche? 97; Melanchthons Bildungsideale 97; Herzogin

Elisabeth v. Münden 99. Neubearb: Kurtz, Lehrb. d. Kirchengesch. f. Studierende (m. Bonwetsch) 99; Ant. Corvinus' Leben und Schriften 00: Briefwechsel d. Ant. Corvinus 00; Staat u. Kirche im Kgr. Preußen 01; Die unveränd. Augsburg. Konfession, krit. Ausg. 01; Text-Ausgabe 01. [Metz.

Tschakert, Alois, Polit., Publiz., Red.

Tschapeck, Frl. Lydia (Pf. Lydia Dromery), Kritik, engl. u. deut. Litt., litt. Essay. Wien III, Hauptstr. 65. (ebda 11/12 64.) **V**: Der Flüchtling, psycholog. Studie 95; Die Leute von Gottesland, R. 97; Im Salzerbad, R. 01.

Tschermak, Gust., ⊕, Dr. phil., o. UP., HofR. Wien XVIII, Anastasius-Grüngasse 60. (Littau 19/4 36.) **V**: Porphyrgesteine Oesterr. aus der mittl. geolog. Epoche 69; Mikrosk. Beschaffenheit der Meteoriten 83; Lehrbuch d. Mineralogie 84, 5. A. 97. ( )

Tschirch, Alexander, ✍, ⚗, Pharmakognosie, Dr. phil., o. UP. Bern. (Guben 17/10 56.) **V**: Untersuch. üb. d. Chlorophyll 84; Grundlagen der Pharmakognosie (mit Flückiger) 85; Angewandte Pflanzenanat. 89; Wandtafeln f. d. Unterr. i. d. Pflanzenphysiol. (m. B. Frank) 89; D. pharmazeut. Univ.-Institut. 90; Ind. Heil- und Nutzpflanzen 91; D. Kupfer v. Standpunkt d. gerichtl. Chemie 2c. 93; Anatom. Atlas d. Pharmakognosie (m. Oesterle) 93; D. Harze u. Harzbehälter 00.

Tschirch, Emil, ☉, Recitator. Berlin W, Tauenzienstr. 7 b II. (Gera, R. j. L. 6/6 55.) **V**: Berlin i. J. 2000, Schw. 93; D. Zug nach dem Westen, Sch. 96. ( )

Tschirch, Otto, ♛, 🏛, Dr. phil., Prof., RealG.OLehr. u. Stadtarchiv. Brandenburg a. Havel, Magdeburger Str. 25 II. (Guben 4/6 58.) **V**: Beiträge z. Gesch. Mailands 84, zur Gesch. d. Saldria 89; Saldria in drei Jahrh., Histor. Festsp. 89; Tägl. Aufzeichnungen v. J. Garcäus 94. **H**: 26. bis 33. Jahresber. d. hist. Ver. zu Brandenburg 90/01.

Tschiru, Gustav, Religionswiss., Prediger, Red. d. „Sonntagsblattes f. freie Gemeinden". Breslau, Grünstr. 15 a. (Peterswaldau 9/7 65.) **V**: D. Mensch Jesus und das histor. Christentum 91, 2. A. 99; Die Bibel nur Menschenwerk 94, 5. A. 99; Denkschrift zur 50jähr. Erinnerung an J. Ronges Brief wider Bischof Arnold von Trier 94; Ist d. Welt geschaffen od. ewig? 96, 2. A. 99; Buddha u. Christus 99; Welträtselung, Grundriß d. Ideal-Realismus 01. ( )

Tschuguell, Joh., verantw. Red. d. „Boten f. Tirol u. Vorarlb." Innsbruck, Wilten, Stafflerstr. 5. (Schruns 19/12 50.)

Tubeuf, Carl Frhr, ✍, Dr., o. ö. UP., RegR. u. Vorst. d. biolog. Abt. f. Land- u. Forstw. a. Kaiserl. Gesundheitsamt a. D., München, Amalienstr. 67. (Amorbach 20/1 62.) **V**: Beiträge z. Kenntnis der Baumkrankh. 88; Samen, Früchte u. Keimlinge d. forstl. Kulturpflanzen 90; Pflanzenkrankh. durch kryptogame Parasiten verursacht 95; D. Nadelhölzer 97; Diseases of plants 97; Der echte Hausschwamm 02.

Tücking, Karl, (k.), ♛, 🎓, Dr. phil., G.-Dir. Neuß a. Rh. (Ahaus, W. 7/6 27.) **V**: Heimat am Harfenstein. G. 52; Gesch. der Deutschen 56; Grundriß d. Universalgesch. 60/62 III, 2. A. 66/71; Synchronist. u. genealog. Tabellen 63; Stift Münster unt. Bernard v. Galen 65; Taciti Germania erkl. 69, 9. A. 99; Gesch. der Herrschaft u. d. Stadt Ahaus, 3. T. 68/73; Grundriß d. brand.-preuß. Gesch. 68, 13. A. 01; Taciti Agricola erkl. 69, 3. A. 90; Livii ab urbe condita libri erkl. 70/79, 4. A. 92; Bilder a. d. vaterländ. Gesch. 73, 7. A. 90; Cicer. Cato major, Laelius u. De officiis erkl. 78; Taciti Annales erkl. 81, 2. A. 94; Gesch. d. Gymn. zu Neuß 89; Geschichte der kirchlichen Einrichtungen in Neuß 90; Geschichte d. Stadt Neuß 91; Urkunden u. Akten aus d. Archiv d. Klarissen zu Neuß 96. ( )

Tümpel, Herm., Germanist, Dr. phil., GPrf., Red. d. „Ravensberger Blätter f. Gesch., Volks- u. Heimatkunde". Bielefeld, Missundestr. 10. (Ernstroda 13/1 57.) **V**: Niederdtsche Studien 98.

Tümpel, Karl, altklass. Ψ, Dr. phil., Prf. Neustettin, Königstr. (Gotha 10/8 55.)

Tümpel, Rudolf, Dr. phil., RealGO-Lehrer. Dortmund, Friedensstr. 43. (Ernstroda 4/4 63.) **V**: Die Geradflügler Mitteleuropas 01.

Tümpel, Wilh., ✝, Hymnologie, Pfr. Unterrenthendorf b. Roda, S.-Altenburg. (Gotha 13/5 55.) **V**: Geschichte des evang. Kirchengesangs i. Herzogtum Gotha 85/95 II. **Vollend.** u. **H**: Alb. Fischer, D. deut. evang. Kirchenlied d. 17. Jahrh. 03.

Tümpling, Frl. Kathinka v., PA., ✍, Kunstkritik, ✉. Dresden, Elisenstr. 59 I. (Leipzig 22/5 74.)

Tümpling, Wolf v., Genealogie, ♛, kais. Leg.-R., Rittm. a. D. Thalstein b. Jena. (Coblenz 25/3 45.) **V**: s. 1902, S. 1463. ( )

Türck, Herm., ⚓, Dr. phil., Jena, Kochstr. 3. (Georgenburg in Rußland 14/3 56.) **V**: Wesen d. Genies (Faust u. Hamlet) 88; Hamlet ein Genie u. Psychol. Problem in d. Hamlet-Tragödie 88, 90, 2. A. 02; Fr. Nietzsche u. s. philos. Irrwege 91; Uebereinstimmung von K. Fischers u. H. Türcks Hamlet-Erklärung 94; Kuno Fischers krit. Methode 94; Meine Erfahrungen mit K. Fischer 95; Der geniale Mensch 96, 6. A. 03; E. neue Faust-Erkl., 3. A. 02.

Türkheim, Psychologie, Dr. med., pr. Arzt. Hamburg, Lange Reihe 101. (ebda 3/3 53.) **V**: Zur Psychologie des Willens 00.

Türler, Hrch., ♛, Staatsarch., Dr. phil., UDoz. Bern. **V:** D. Adelsnachweis d. P. Salvisberg 96. ()

Tuhr, Andr. v., ⚓, Dr. jur., o. UP. Straßburg i. E. (St. Petersburg 14/2 64.) **V:** s. 1902, S. 1463. ()

Tuhten, Frau Anna, Nov., Humor, **Ue:** FE, Sprachlehrerin. Marseille-Capelette 96, Boulev. St. Jean. (10/11 42.) **Ue:** Picciola (v. Saintine) 82; Robinson Crusoe (de Foë) 86; Scott, Braut v. Lammermoor 92; Scribe, Gönnerschaften 93; Sarcey, d. Belagerung v. Paris 94; Bulwer, Nacht u. Morgen 95; Ohnet, Sergius Panin 95.

Tumarkin, Frl. Anna, ⁂, Dr. phil., UDoz. Bern, Falkenhöheweg 16. (Kischineff, Rußl. 17/3 75.) **V:** Herder u. Kant 96. ()

Tumbült, Gg., Dr. phil., fürstl. Fürstenberg. Archiv- u. Biblioth.-Vorst. Donaueschingen, Bad. (Münster i. W. 29/8 56.) **V:** Die Westfäl. Siegel des MAlters: Siegel der Dynasten 83, d. Bischöfe 85, d. Städte, Burgmannschaften u. Ministerialitäten 87; Die Wiedertäufer 99; Karl Aloys Fürst zu Fürstenberg 99; Die Fürstl. Fürstenb. Residenzstadt Donaueschingen 00; Mitteilgen aus d. Fürstl. Fürstenb. Archive (m. Fr. L. Baumann) 94/02 II.

Tupetz, Theodor, ♛, Dr. phil., Landesschulinsp. Prag, Kleinseite. (Fugau 8/11 52.) **V:** Gesch. Oesterr. im Reformationszeitalter 79; Streit um die geistl. Güter u. das Restitutionsedikt 1629 83; Lehrb. d. allg. Gesch. 88, 91, 95, 02; Gesch. d. öst.-ung. Monarchie 88, 91, 95, 02; Gesetzl. Vorschriften üb. d. Schulpraxis 89, 91; Gesch. d. dtsch. Litt. 92, 94, 01; Allg. Erziehungslehre 94, 97, 98, 00; Bilder aus d. Gesch. f. Knabenbürgerschulen 91, 01; Gesch. d. Erziehung u. des Unterr. 97; Bilder a. d. Gesch. f. Mädchenbürgerschulen 93, 01; Schulausg. pädagog. Klassiker 96, 99; Allg. Unterrichtslehre 99; Bilder aus d. Gesch. f. Volkssch. 99; Lehrbuch der Gesch. f. Mädchenlyceen 02.

Turenne, S., s. Ernst Neu.

Turszinsky, Walter (Ps. Urbanus), Theaterkritik, /, Berliner Corresp. der „Breslauer Zeitg." u. „Neuen Hamburger Zeitg." Berlin O, Marsiliusstr. 6. (Danzig 10/1 74.) *

Tutte, Carl, DDeSchG., ♆, /, ✓, ◧, Lehrer. Teschnitz b. Saaz, Böhm. (Lobositz, Böhm. 31/10 75.)

Twardowski, Kasimir, ⁂, Dr. phil., o. UP. Lemberg. (Wien 20/10 66.) **V:** Idee u. Perception 92; Zur Lehre vom Inhalt u. Gegenstand d. Vorstellungen 94 u. poln. Schriften.

Twichausen, Odo, s. Theod. Krausbauer.

Tyrol, Fritz, ♆, 🖃, Dr. phil., verantw. Red. (Direkt.) d. „Deutsch. Reichs- u. Kgl. Preuß. Staatsanzeiger" Charlottenburg, Savignyplatz 5. (Gumbinnen 1/8 65.) **V:** Ged. 91; Lessings sprachl. Revision f. Jugenddramen 93. ()

Tyrol, Fräul. Marie, Epik, ○, Roman. Charlottenburg, Savignyplatz 5. (Angerburg, Ostpreuß. 22/6 62.) **V:** Abt 85; Julian der Abtrünnige, R. 89; Ged. 92; Dummchen, R. 96.

U.

Ubell, Herm., Essay, ♆, Dr. phil., **MitH:** „Grazer Kunst". Graz, Steierm., Schillerstr. 20. (ebda 3/3 76.) ()

Ueberhorst, Karl, ⁂, Dr. phil., o. UP. Innsbruck. (Tecklenburg 13/8 47.) **V:** Inhalt v. Geisteswiss. und Philos. 73; Entstehg d. Gesichtswahrnehmung 76; Kants Lehre v. d. Verhältniss. d. Kategorien z. d. Erfahrung 78; Das Komische I: Das Wirklich-Komische 96, II: Das Fälschlich-Komische, Witz, Spott, Scherz u. s. w. 00.

Ueberschaer, Max (Ps. M. v. Schenkendorf, E. Treske), ○, ◧, Volksschriften, ♆, Kantor. Kl. Möringen, Post Gr. Möringen, Altmark. (Oppeln 13/12 54.) **V:** s. 1902, S. 1465.

Uebinger, Joh., ⁂, Dr. phil., o. ö. Prf. a. Kgl. Lyceum Hof. Braunsberg, Ostpr., Poststr. 105. (Kaltenengers 12/3 54.) **V:** Die Gotteslehre d. Nikolaus Cusanus 88.

Uedinck, Frl. Anna (Ps. W. Ende), (k.), Gemeinnütziges. Münster i. W., Südstr. 76. (Vreden 12/5 43.)

Uelleuberg, Emil, ♆, ○, Kritik, Dr. phil. Zürich W. u. Elberfeld-Bohwinkel. (Elberfeld 28/3 74.) **V:** Dornen u. Rosen, D. 96; Mitten im Leben, G. 97, 2. A. 02; Zum Strande der Seligen, D. 01. ()

Ufer, Christian, Psychologie, ◧, Rektor, **H:** d. „Internat. pädagog. Bibliothek". Altenburg. (1856.) **V:** Vorschule d. Pädag. Herbarts 83, 8. u. 9. A. 98; Nervosität u. Mädchenerzhg. 90; Geistesstörungen in d. Schule 91. **H:** Sigismund, Kind u. Welt, u. A. 97; Tiedemann, Entwickl. d. Seelenfähigkeiten b. Kindern 97. **Ue:** Compayré, D. Entwickl. d. Kindesseele 00; Colozza, Psycholog. u. Pädagog. d. Kinderspiels 00. ()

Uhde, Wilhelm, Dichtung. Posen, Königstr. 12. (Friedeberg i. N. 28/10 74.) **V:** Am Grabe der Mediceer 99; Savonarola, Schausp. 01; Vor d. Pforten d. Lebens, R. 02; Perikles 02; Gerd Burger, R. 03.

Uhl, Friedr., CP., HofR., Roman, Essay, Chefred. d. „Wiener Ztg" a. D. Wien VII, Burggasse 72. (Teschen 14/5 25.) **V:** Märchen aus dem Weichselthale 47; A. d. Banat 48; An d. Theiß 51; D. Theaterprinzessin, R. 63; Haus Fragstein, R., 2. A. 78; Botschafterin, R. 80; Farbenrausch, R. 87. ()

Uhl, Gustav, Red. am „Daheim". Ber-

lin-Friedenau, Cranachstr. 58. (Halberstadt 26/2 64.) V: Arbeiten d. Verlegers 93; Emin Pascha und die deut. Besitzungen in Ostafrika 95; Erläuterungen zu Schillers W. Tell 96; Schülerkal. 98. H: Unterr.-Briefe f. Buchhändler 95/01 II. ()

Uhl, Wilhelm, german. Ψ, Dr. phil., ao. UP. Königsberg, Pr., Schönstr. 6. (Braunschweig 23/11 64.) V: Unechtes bei Reifen 88; Unf. Kalender 93; Die deutsche Priamel 97; D. Porträt d. Arminius 98; D. Kaiser im Liede 99; D. deut. Lied 00; C. F. Meyer 00. H: Murner, Gäuchmatt 96; Teutonia 02.

Uhland, Wilhelm Heinrich, PA., ⚙, Industrie, Ue: EF, Zivil-Ing., H: und Eigent. der Zeitschr. „Prakt. Maschinen-Konstrukteur", „Uhlands Techn. Rundsch.", „Uhlands Verkehrs-Ztg.", „Wochenschr. f. Industr. u. Technik". Leipzig-Gohlis, Lindenstr. 13. (Nordheim 11/11 40.) V: Handb. f. d. prakt. Maschinen-Construkteur 83/86 IV; Skizzenb. f. d. prakt. Masch.-Construkteur 67/98 XVI; Corliß- u. Ventildampfmasch. 79; Dampfmasch. m. Schiebersteuerg 81; Woolfschen u. Compounddampfmasch. 82; Hebeappar. 82; Brotbäckerei 85.

Uhlen, Erwin Hans, s. Moriz Findling.

Uhlenhorst, Ulrich v. der, s. G. M. Dreves.

Uhlhorn, Friedrich, prakt. †, Pastor. Hameln, Wetthorstr. 11. (Hannover 17/4 60.) V: Reformation d. Stadt Hannover, Vsch. 88; Die Kasualrede 96; Die Kirchenzucht 01; Gerh. Uhlhorn, Abt zu Loccum 03.

Uhlig, Gust., klass. Ψ, 📖, Dr. phil., GDir a. D., o. HonP., GHofR., Red. „D. humanist. Gymn." Heidelberg, Gaisbergstr. 78. (Gleiwitz 9/7 38.) V: Emendationes Apollonianae 62; Appendix artis Dionysii 81; Dionysii Thracis ars grammatica etc. 83; Einheitsschule m. lateinlos. Unterbau 92; Red. d. Jahreshefte d. Ver. schweiz. Gymnasiallehrer 68/71. ()

Uhlirz, Karl, ♛, Dr. phil., UDoz., O.-Archivar d. Stadt. Wien VII, Lerchenfelderstr. 25. (ebda 15/6 54.) V: Katalog d. Wiener hist. Ausstellg 83; Erzb. Magdeburg 87; Bruderschaft d. Lust- u. Ziergärtner in Wien 93; Urkunden u. Regesten z. Gesch. d. Kunst u. d. Kunstgewerbes a. d. Archive d. St. W. 94/96 III; Wiener Bürger-Wehr u. Waffen 95; Archiv d. Stadt Zwettl 95; Besprechung d. Quellen z. Gesch. d. St. W. 96, Nachtr. 96; Verzeichn d. Orig.-Urkdn d. W. Stadtarchivs 98/00 II; Quellen und Geschichtschreibg 00; D. Gewerbe 01; Rechn. d. Kirchmeisteramts von St. Stephan 02; Jahrb. d. Deut. Reiches unter Otto II. 02.

Uhlmann-Bixterheide, Wilh., ♅, Nov., westfäl. ♛, ☉, Kritik. Dortmund, Stolzestr. 11. (Iserlohn 14/3 72.) V: Westfäl. Dichtg d. Gegenw. 94; Unser Weg, G. (m. Roth) 95; Chronica van Iserlaun 96.

Uhlmann-Eltz, Emil, Kritik, UDoz., Dresden, Blasewitzerstr. 52. (ebda 5/743.)()

Uhlworm, Oskar, Bakteriol., Parasitenkde, ☄, Dr. phil., kgl. OBiblioth. u. Leiter d. Deut. Bureaus d. internat. Bibliogr. Berlin W 50, Schaperstr. 2/3 I. (Arnstadt i. Th. 4/8 49.) H: s. 1901, S. 1456.

Uhse, Frau Maria, Nov., /, Kritik. Leipzig, König Johannstr. 3. (Stettin 29/1 50.)

Ulbrich, Joseph, ⚖, Dr. jur., o. UP., k. k. HofR. Prag. (Eger 23/10 43.) V: Ueb. öff. Rechts- u. Verwaltgsgerichtsbarkeit 75; Die rechtl. Natur d. öster.-ung. Monarchie 79; Grundzüge d. österr. Verwaltgsrechts 84; Handb. d. österr. polit. Verwaltung 87; Lehrb. d. österr. Staatsrechts 88; Tierquälerei u. Tierschutz 92; D. Verwaltungsrecht im mod. Rechts- u. Kulturstaat 97. H: Oesterr. Staatswörterb. (mit Prs. Dr. Mischler) 97.

Ulbrich, Martin, Volkserz., geistl. ♆, †, OPfr. Rothenburg, OLausitz. (Breslau 10/11 63.) V: Was ist schöner als Gott dienen? Erz. 92; D. Großmacht im Reiche d. Geistes 94; Trost im Leid 95; D. Bewohnbarkeit and. Himmelskörp. 96; Dem Herrn zur Ehre, G. 97; Giebt es eine Ewigkeit 01; Ueb. ernste Dinge 01; Palmzweige, Erz. 01 ff.; Auf den Lebensweg, Blütenlese 02; Altes u. Neues, Erz. 02; Die Ritter v. Malta, Erz. 02; Gerechtfertigt, Erz. 03.

Ulbrich, Oskar, 📖, Dr. phil., Prof., Dir. d. Dorotheenstädt. RealG. Berlin NW, Georgenstr. 30/31. (Liegnitz 26/10 41.) V: Franz. Elementarb., Schulgrammatik u. Uebungsb. f. höh. Lehranst.

Ule, Wilhelm (Willi), ●, Prs., Dr. phil., UDoz. Halle a. S., Friedenstr. 5. (ebda 9/5 61.) V: Gesch. d. Kais. Leop. Car. Deut. Akademie d. Naturforscher 89; Erde u. Erscheingen ihrer Oberfläche. Nach E. Reclus 74/76, 2. A. 92; D. Mansfelder Seen 93; Zur Hydrographie der Saale 96; Lehrb. d. Erdkunde f. höh. Schulen 96/97, 3. A. 02; Beitr. zur physik. Erforschg d. balt. Seen 98; Grundr. d. allg. Erdkde 00; D. Würmsee (Starnberger See) in OBay. 01. H: Hellwald, D. Erde u. ihre Völker, 4. A. 97.

Ullmann, Karl, CP., Red. d. „N. W. Tagbl." Wien IX, Liechtensteinstr. 56. (Iglau 24/8 60.) V: Große Wassertragödie, Parodie; Artilleria rusticana, Parodie.

Ullrich, Herm., Litt♛, Sagenkde, 📖, Ue: E, Dr. phil., OLehr. (höh. Mädchenschule). Brandenburg a. H., Jacobstr. 14 a. (Waltershausen 23/4 54.) V: D. franz. unregelmäß. Verben 88, 2. A. 02; Robinson u. Robinsonaden I 98; Deut. Musteraufsätze 99, 2. A. 03. H: C. L. Wucke, Sagen der mittl. Werra, d. Rhön u. fränk. Saale, 2. A. 91; D. Insel Felsenburg I 02; Adams, The Cherry Stones 01; ders.,

The First of June 02.

Ullrich, Valent., ●, StadtschR. Würzburg, Randersackererstr. 24. (Schöllkrippen 27/9 52.) **V**: Horizont. Gestalt u. Beschaffenh. Europas u. NAmerikas 89; Festschr. z. Hundertjahrfeier d. Geburtstages Kaiser Wilhelms I.

Ullsperger, Franz, Germanist, GDir. Brüx, Böhm. (Komotau 9/4 57.) **V**: Syntakt. Verwendg der Verbindung wan daz im MHochd. 80; Modusgebrauch in mhd. Relativsätzen 84/86 III; Schwarze Ritter in Schillers „Jgfr. v. Orleans" 90; Schulausg. Jgfr. v. Orl. 93; Wallenstein 96. ()

Ullstein, Franz, BP., Dr. jur., **H**: d. „Berl. Morgenpost". Berlin SW, Kochstr. 23. (ebda 26/1 68.)

Ulmann, Frau Regine (Pf. Gertrud Bürger, Agnes Thal), /, Frauenfrage, Erziehg, Handarbeit, Direkt. d. Fachschulen des „Mädchen-Unterstützungs-Vereines", Chefred. d. „Blatt d. Hausfrau". Wien II/2, Kaiser Josephstr. 32. (ebda 1/9 47.) **V**: s. 1902, S. 1468. ()

Ulrich, Emanuel, DOeSchG., /, Essay, Red. d. „Zeit". Wien IX, Wipplingerstr. 38. (Budweis 14/12 73.) **V**: E. röm. Bannfluch von heute 01.

Ulrich, Franz, Eisenbahnwes., Präs. d. K. EisenbDir. Cassel, Victoriastr. 2. (Hersfeld 3/3 44.) **V**: Tariferhöhung od. Reichseisenbahnen? 76; Eisenbahntarifwesen 86; Traité général des tarifs de chemin de fer 90; Personentarifreform u. Zonentarif 92; Ausbildg d. höh. Verwaltgsbeamten in Preußen 93; Staffeltarife u. Wasserstr. 94; Staatseisenbahnen, Staatswasserstraßen u. d. deut. Wirtschaftspolitik 98.

Ulrich, Jakob, roman. Ψ, Dr. phil., o. KP. Zürich V, Plattenstr. 78. (23/9 56.) **H**: Franz. Volkslieder 00; Italien. Volksromanzen 02.

Ulrik, Frau Friederike (Pf. U. Fricke), **Ue**: F, Roman. Wien IX, Hörlgasse 5. (Prag 16/11 64.) **Ue**: E. Daudet, Mlle. de Circé 98; Paul u. Vict. Margueritte, Neue Frauen 01, Der große Krieg I, Der Unstern 02; Mme. Alphonse Daudet, Pariser Kinder und Mütter 02.

Ulsamer, Joh. Alfred (Pf. Hans von Küssenberg), (k.), Natur♛, ✿, Hauptlehr. Rickenbach b. Salem, Baden. (Igersheim, W. 4/9 51.) **V**: Alterprobte Heilkräuter 90, 7. A. 01; Uns. einheimischen Beeren 90, 3. A. 99; Uns. deut. Obst- und Waldbäume 93, 2. A. 03; Küchengewürzkräuter uns. deut. Hausgärten 93, 2. A. 03; Die wichtigsten Bienenpflanzen 93; Unsere eßbaren Pilze (Schwämme) 96; Gottessegen in d. Pflanzenwelt 01.

Umfrid, Otto (Pf. Karl Eris, Arthur Lasky), Friedensbewegung u. sozial. Frage, **H**: d. „Grüß Gott", Bilder ländl. Armut, Stuttgart, Martinsstr. 6. (Nürtingen 2/5 57.) **V**: Arbeiter-Evangelium 93; Friede auf Erden, 1. u. 2. A. 97; Der Krieg auf d. Anklagebank 98; Der Friedensbote, Volkskal. 99/01. **Ue**: O. Kellermann, Mobilmachung d. Christentums geg. d. Krieg 02.

Umlauft, Friedr., ●, Dr. phil., Prf., Dir. d. Wiener Uraniq, **H**: d. „Dtschen Rundschau f. Geograph. 2c." Wien VI, Liniengasse 18. (ebda 6/6 44.) **V**: Oesterr.-Ung. Monarchie, 3. A. 97; Wanderungen durch d. österr.-ungar. Monarchie 79; Erzherzogt. Oesterr. u. d. Enns, 2. A. 94; Geogr. Namenbuch v. Oesterr.-Ung. 84; D. Alpen 87; Afrika in kartograph. Darstellg v. Herodot bis heute 87; D. Luftmeer 90; D. Fürstentum Liechtenstein 91; Die räuml. Entwicklung d. Stadt Wien v. d. Römerzeit bis zur Gegenwart 93; Namenbuch d. Stadt Wien 95; Ill. Führer durch Oesterr.-Ung. 98; Die Pflege d. Erdkde in Oesterr. 1848—98 98. ()

Umpfenbach, Karl, ✉, Dr. phil. u. oec. pol., Königsb. emer. UP. Gießen, Frankf. Str. 13. (ebda 5/6 32.) **V**: Ueber d. Wesen d. Geldes 56; Lehrb. d. Finanzwissenschaft 59/60 II, 2. A. 87; Volkswirtschaftslehre 67; Des Volkes Erbe 74; Kapital in s. Kulturbedeutg 79; Altersversorg. u. Staatssozialismus 83.

Unbescheid, Wilh. Hermann, ☉, ☿, Dr. phil., Prof. Dresden, Lüttichaustr. 11, (ebda 31/5 47.) **V**: Dornröschen 66; Beitrag z. Behandlg d. dram. Lektüre. Mit einer Tafel zu Schillers Dramen 86, 2. A. 91; Husarenritt, Dichtg 86; Großmütterchens Traum 88; Aus großer Zeit, Dichtung 90; Der Küraſſier von Mars la Tour, Dichtg 90; D. Landwehrmann v. Angecourt 91; Bonapartes Tod, Dichtg 88; Das Vaterunser, Dichtg 91; Mein Heim in Liedern, Ged. 91; Die Kaiserproklamation, Mel. D. 97; Auszug aus d. Chronik d. Familie Unbescheid 1658—1897 97/00 II; Aus den Akten e. deut. Familie 00/01 III.

Ungar-Szentmiklósy, G. Ad., DeF., Dr. phil., **H**: des „Elektrotechniker" und „Post und Telegraph". Wien IV, Heugasse 62. ()

Ungemach, Wilh. (Pf. Wilh. v. Soest), Ψ, /, Kaufmann. Elberfeld, Dewerthstr. 49 I. (Soest, Westf. 9/5 49.)

Unger, Franz, ⁂, Red. d. „Reich des Uebersinnlichen". München, Destouchesstr. 3. **V**: Von der blauen Donau u. der grünen Mur 98; Die Magie des Traumes 99; Friedr. Nietzsches Träume u. Sterben 00; Die Praxis des wissensch. Antiquariats 00; Wann der Auerhahn balzt, G. 01. ()

Unger, Georg Friedr., klass. Ψ, ♛, Dr. phil., o. UP., GR. Würzburg, Sanderring 3. (Bayreuth 14/6 26.) **V**: Cicero de officiis 52; Hellas in Thessalien 63; Chronologie

d. Manetho 67; Röm. Quellen d. Livius 78; Röm. Stadtära 79; D. sog. Cornel. Nepos 81; Kyaxares u. Astyages 82; Periplus d. Avienus 82; Troische Aera d. Suidas 85; Zeitrechnung d. Griechen u. Römer 86, 2. A. 92; Gang d. altröm. Kalend. 88; Abfassungszeit der ägypt. Festkal. 90. ()

Unger, Jos., ✠, Dr. jur. u. phil., emer. o. UP., GRat, Exc. Wien I, Kantgasse 3. (ebda 2/7 28.) V: s. 1901, S. 1459. ()

Unglaub, Carl, Musik. Leipzig, Zeitzerstr. 41 III. (Gera 30/4 62.)

Unguad, Oskar (Pf. zuweilen Martin Sineck), USch., ♆, Humor., verantw. Red. von „Bühne u. Brettl". Berlin-Schöneberg, Gothenstr. 43 I. (Berlin 28/3 75.) ()

Unkel, Carl, ♛, Psr. Alfter b. Bonn, Rheinprov. (Cöln 26/8 44.) V: Berthold von Regensburg 82.

Unold, Johannes, prakt. ⁂ u. ℙ, Dr. phil., Lehrer an d. städt. Handelsschule. München, Prinz Ludwigshöhe. (Memmingen 11/9 60.) V: Mod. Lebensanschauung (nation. und ideale Sittenlehre) 96; Ein neuer Reichstag! 97; Das Deutschtum in Chile 99; Aufg. u. Ziele d. Menschenlebens 99; Die höchsten Kulturaufgaben d. mod. Staates 02.

Unruh, Hans v., s. Maxim. Böttcher.

Uphues, Goswin K., ℙ, ⁂, Dr. phil., ao. UP. Giebichenstein b. Halle a. S., Wittekindstr. 11. (Brochterbeck 13/3 41.) V: Reform d. menschl. Erkennens 74; Kritik d. Erkennens 76; Die Definition d. Satzes nach den Platonischen Dialogen Kratylus, Theätet, Sophistes 80; Wesen d. Denkens nach Platon 81; Grundlehren d. Logik nach Rich. Shutes Discourse of truth 83; Wahrnehmung u. Empfindung 88; Ueb. d. Erinnerg 89; Psychologie d. Erkennens 93; Sokrates u. Pestalozzi 96; Pädagogik als Bildungswissenschaft 99; Einführung in d. mod. Logik I: Grundzüge d. Erkenntnistheorie 01; Ueb. die Idee einer Philos. d. Christentums 01. ()

Uppenkamp, Aug., klass. Ψ, Dr. phil., GRegR. Münster i. W. (Rienborg i. W. 23/7 24.) V: De origine conscribendae sith. litt. apud Graecos 47; Gesch. der Stadt Konitz 73; Aufgab. zum Uebers. aus d. Deutschen ins Latein. 80/82; Aufg. z. Uebers. ins Lat. im Anschl. an Tacitus 02.

Urban, Hans, OeF., H: d. „Allg. Oest. Chemiker- u. Techniker-Z." u. d. „Organs d. Ver. d. Bohrtechniker". Wien XVIII/2, Scheidlstr. 26. (Maros-Vasarhely 8/2 63.) V: Allgem. Naphthageologie (m. Klaudius Augerman) 00.

Urban, Jgn., ✍, Dr. phil., Prf., Unterdir. d. Kgl. Botan. Gartens u. Museums, Red. v. „Martii Flora Brasiliensis". Berlin-Friedenau, Sponholzstraße 37. (Warburg, W. 7/1 48.) V: Prodromus einer Monograph. d. Gattg Medicago 73; Gesch. d. kgl. bot. Gart. 81; Fam. d. Turneraceen 83; Addit. ad Flor. Ind. occ. 92—97; Symb. ad Flor. Ind. occ. 98/02; Monographia Loasacearum 00.

Urban, Jos., Milit.-Hygiene, Dr. med., z. Zt. OStabsA. I. Kl. u. Kommandant d. Garnisonspitals Nr. 19. Preßburg, Ung. (Sandau 22/5 44.) V: Grundlehre d. Chemie u. ihre kriegswiss. Anwendung 84; Sanitätsdienst im Frieden u. i. Felde 84; Kurze Anthropologie, Gesundheitslehre u. d. erste Hilfeleistg b. Unglücksfällen 91. ()

Urban, Michel (Pf. Michel Bieder, M. Geiger), Kultur♛, Nov., /, Politik, Volkslitt., ♆, Dr. med., Stadtarzt, Red. der „Erzgeb.-Ztg." Plan b. Eger, Marktpl. 74. (Sandau b. Eger 30/4 47.) V: s. 1902, S. 1471. ()

Urbanitzky, Alfr. Ritter v., ∩, Elektrotechn., Dr. phil., OIngen. i. österr. Handelsminist. Wien IV, Rainergasse 16. (Voitsberg 2/8 52.) V: Elektr. Beleuchtung u. ihre Anwendung in d. Praxis 82, 2. A. 89; Elektr. Licht 83, 3. A. 90; Elektr. Beleuchtungsanlagen 83, 3. A. 98; Les lampes électriques et leurs accessoirs 85; Elektrizität im Dienste der Menschheit 85/86, 2. A. 95; Electricity in the Service of Man 86, 3. A. 94; Blitz u. Blitzschutzvorrichtgen 86; Elektrizität u. Magnetismus im Altertum 87; Elektrizität des Himmels und der Erde 87; Physik 92; D. Elektrizität, 6. A. 01.

Urbantschitsch, Viktor, Ohrenheilkde, Dr. med., ao. UP. Wien I, Schottenring 24. (10/9 67.) V: Beobachtungen über Anomalien d. Geschmacks 76; Lehrb. d. Ohrenheilkde 80, 2. A. 84. ()

Urbanus, s. Walter Turszinsky.

Urgiß, Julius, Musik, Red. u. Musikkritiker d. „Theater-Courier". Berlin O, Marsiliusstr. 20 I. (Anklam, Pomm. 6/8 73.) V: Allgem. Musiklehre 02; In Hourschs Opernführer: Bärenhäuter, Lustigen Weiber, Jüdin, Barbier v. Bagdad, Postillon 2c. 02. *

Urlichs, Heinrich Ludwig, klass. Altert.-Wiss., Dr. phil., GP. Ansbach, Bay. (Würzburg 14/2 64.) V: Erläuternden Text zu Denkmälern griech. u. röm. Skulptur v. Brunn u. Bruckmann (m. A. Furtwängler) 96/98; Hand-Ausg. 98; Beitr. zu d. Ausg. d. kunsthist. Bücher d. ä. Plinius v. C. Sel-

Ursinus, s. Ernst Barre. [lers 96 u. a.

Urspruch, Anton, Operntexte, Prof. Frankfurt M., Trutz 7. (ebda 17/2 50.) V: Das Unmöglichste von Allem, Op. 97; Der Gregorianische Choral 01. ()

Urwalek, Joh., (k.), Pianist, ♛, Dr. phil., OGP. i. R. Krems a. D. (Gars 25/12 36.) ()

Uschner, Karl R. Waldemar (Pf. Chrusen), VB., ✪, ♆, Dr. jur., AGerR. a. D. Oppeln. (Wittenberg 30/5 34.) V: Geburts-

tag, Sch. 67; Schauspiele 69; Lösung durch e. Wunder, Dr. 73; Demaskierte Masken, L. 74; Der letzte Minnesänger, Ep. 74 II; Liebesproben d. Cervantes, Dr. 78; Waldverborgenheit, L. 79; Intriguierten, L. 80; Eingeschneit, L. 80; S. Trinitatis, L. 81; Vorstadt-Idyll, N. 82; Schweizer Album-Blätter, N. 82; Lustig aber artig, L. 83; Leute von heute, N. 86; Fee von Heidelberg, Jub.-Festsp. 86; Jukka od. d. Grabmal der Liebe, Dr. 87; Die ist verdächtig, L. 88; Zwei Kaisergräber 88; Schauspiele 89/94 III; Proletarierkind, Sch. 91; Skizzenbuch in Versen 94; N. Skizzenb. in V. 95; Deut. Gedenkblätter 96; Genugthuung, L. 96; Karl XII., Dr. 96; Prolog z. Centenarfeier 97; D. n. Herrenhaus, L. 97; Verschlagene Deutsche, Singsp. 99; Bühnenspiele 98; Dreikaiser-Ecke, L. 99; Weltwirren, G. 99; Schwindelfrei, Singsp. 00; D. Dreikaiser-Ecke, Kom. 01; D. Wiedehopf ist da, Kom. 02.

Usener, Hermann, klass. Ψ, Dr. phil., o. UP. Bonn. (Weilburg 25/10 34.) V: Quaest. Anaximeneae 56; Analecta Theophrastea 58; Alexandri Aphrodisiensis problematorum lib. III et IV 59; Scholia in Lucani bellum civile 69; Anecdoton Holderi 77; Legenden d. Pelagia 79; De Stephano Alexandrino 80; Philolog. u. Gesch.-Wissensch. 82; Acta s. Marinae et s. Christophori 86; Altgriech. Versbau 86; Epicurea 87; Religionsgesch. Untersuchgen 88 II; Dionysius Hal. de imitat. etc. 89; D. h. Theodosius 90; Dionysii Hal. quae fertur ars rhet. 95; Götternamen 95; Stoff d. griech. Epos 97; Sintfluthsagen 99; Dionysii Hal. opuscula ed. U. et Radermacher I 99. H: Kayser, Homer. Abhdlgn 81; J. Bernays, Ges. Abhdl. 85 II.

Uslar-Gleichen, Edmund Frhr. v., ♛, Genealogie. Hannover, Hinüberstr. 19. (ebda 15/3 30.) V: Beiträge zu e. Familiengesch. d. Frh. v. Uslar-Gleichen 88; Gesch. der Grafen v. Winzenburg 95; Udo Graf von Reinhausen, Bischof von Hildesheim 1079—1114 95; D. Kloster Reinhausen bei Göttingen 97; D. Abstammg der Grafen v. Northeim u. Katlenburg von d. Grafen v. Stade 00; D. Geschlecht Wittekinds des Großen u. die Immedinger 02. *

Utitz, Emil (Pf. Ernst Limé), ✾, Nov., Kunstkritik, Student d. Kunstgesch. u. Philos. Prag, Mariengasse 4 I. (ebda 27/5 83.) V: Meine Hochburg 02; Von des Lebens letzten Rätseln 03. *

V.

Vacano, Max Josef v. (Pf. Mario), Politik, ⚔, Leutn. und Adj. des Gen. Arent (argentin. Kriegsakad.). Buenos Aires, Argentinien, Calle Mansilla 1436. (Düsseldorf 12/10 60.) V: Perros de Guerra (Kriegshunde) 99; La Caballeria en el Combato Moderno (Kav. im mod. Gefecht) 99. ()

Vaders, Jos., ✒, Dr. phil., OLehrer. Münster, W., Münzstr. 49. (Bockum 27/6 60.) V: Grundriß d. Gesch. 91/92 III, 7. u. 8. A. 02 IV; Bilder a. d. vaterl. Gesch. 94. H: Annegarus Weltgesch., 9. A. (mit Dr. F. Faßbaender) 98 III; Dr. Longinus, Führer durch d. Münsterland, 2. A. 98.

Vagt, Frl. Lina, Nov., ✓. Wismar, Bohrstr. 22 I. (ebda 1/3 32.) V: Reflexe d. Zeit, N. 69; Fern u. nah, G. 71; D. Geheimnis u. a. Nov. 95. ()

Vahlen, J., klass. Ψ, Dr. phil., o. UP., GRegR. Berlin W, Genthinerstr. (27/9 30.) H: Lachmanns Briefe an Moritz Haupt 92. ()

Vaihinger, Hans, Kantforscher, ⁂, Dr. phil., o. UP. H: D. Zeitschr. „Kantstudien". Halle a. S., Reichardtstr. 15. (Nehren 25/9 52.) V: Goethe als Ideal-univers. Bildung 75; Hartmann, Dühring u. Lange 76; Kommentar z. Kants Kritik d. reinen Vernunft 81/92 II; Naturforschg u. Schule 89; Kant — ein Metaphysiker? 99; Die transcendentale Deduktion der Kategorien 02; Nietzsche als Philosoph, 2. A. 02.

Valenta, Eduard, Photochemie, k. k. Prof. an d. k. k. Graph. Lehr- u. Versuchsanstalt. Wien VI, Amerlingstr. 9. (ebda 5/8 57.) V: Klebe- u. Verdickungsmittel 83; Beiträge zur Spektralanalyse von Eder u. Valenta 93/99; Photographie in natürl. Farben 94; Behandlg der f. d. Auscopierprozeß best. Emulsionspapiere 96; Photogr. mittelst d. Röntgenschen Strahlen 96; Photogr. Chemie u. Chemikalienkde 98; Anorgan. Chemie 98 u. Organ. Chemie 99.

Valentin, Frau Caroline, geb. Pichler, Musik♛. Frankfurt M., Börsenstr. 11. (ebda 17/5 55.)

Valentin, Georg, ⅄, Dr. phil., OBibl. d. Kgl. Bibl. Berlin W, Burggrafenstr. 6 II. (ebda 9/12 48.) V: Auflösungen der in Meier-Hirsch Slg v. Beispielen u. s. w. enthaltenen Gleichungen u. Aufg., 11. A. 82.

Vallazza, Carl (Pf. Wallner), DDeSch.-G., ✓, Kritik, ✒, ✾, Bürgerschull. Brünn, Lessinggasse 12. (ebda 22/2 66.) V: Lose Blätter, G. 98.

Vallentin, Wilhelm, Politik, ♛, ✉, Dr. d. Staatswissensch. z. Z. Pr. Friedland, Westpr., sonst Prätoria, Transvaal. (ebda 7/1 62.) V: Westpreußen, Beitr. z. Gesch. der Entwicklg des allgem. Wohlstandes in dieser Prov. u. ihren einz. Teilen 93; Irrfahrten, Reisebilder 99; England u. die Buren 99; Der Freiheitskampf der Buren 99; Die Buren u. ihre Heimat 00; Minenwesen u. Goldindustrie in Transvaal 00; Ursachen d. Krieges zwischen Engl. u. den Burenrepubliken 00; Gesch. d. Südafrikanischen Republik Transvaal 01 III:

Meine Kriegserlebnisse bei den Buren 00; Hunnen in Süd-Afrika 01. ()

Valmy, Alfr. de, s. Jul. Stinde.

Vancsa, Max, ♔, Musikkritik, Dr. phil., Kustos d. niederösterr. Landesarchivs u. d. Biblioth., Korr. d. k. k. Zentralkomm. f. Kunst u. histor. Denkm. Wien IV/I, Heugasse 16. (1/10 66.) **V**: D. erste Auftreten d. deut. Sprache in den Urkunden 96; Polit. Gesch. d. Stadt Wien 1283—1522 01; Ueb. Landes- u. Ortsgesch. 02. **H**: Bibliograph. Beitr. z. Landesk. v. NOester., s. 98; Hamerling, Eutychia 00. **Red.**: d. Topographie von NOesterr. [mann.

Vandersen, Leon, s. Helene v. Tiede-

Vanino, Ludwig, ⚗, Dr. phil., Chemiker, Labor. d. K. Akad. d. Wiss. München, Barerstr. 31 III. (ebda 6/10 63.) **V**: Ueber die Bestimmg des Wasserstoffsuperoxydes u. seine Anw. z. Titerstellung des Kaliumpermanganates und zur Wertbest. des Chlorkalkes 91; Repet. d. org. Chemie 00, 2. A. 00; Der Formaldehyd 01; Die Patina 02.

Vanselow, Karl, ♆, Nov., ☉, /, ♲, Hygiene, **H**: u. leit. Red. d. „Schönheit". Berlin-Tempelhof, Dorfstraße 40. (Schönlanke 20/3 76.) **V**: Märchen d. Liebe (Märchen, Nov. u. Dichtgen) 98, 2. A. 99; Von Weib u. Welt, G. 01, 3. A. 03.

Varga, Edgar de (Pf. J. B. Herod), Roman, Kritik, ✉, Chefred. der „United States Press-Association". New York, R 604, 150. Nassau Str. (Urséville, Lothr. 26/2 59.) **V**: Gesch. d. mod. Litt. Engl. 89. *

Vargha, Julius, Völkerrecht, Dr. jur., o. UP. Graz. (4/6 41.) **V**: Abschaffung d. Strafknechtschaft 96 II. ()

Varnhagen, Frau Helene, Gattin des Folg. (Pf. Helene Küchenbahl). Erlangen, Löwenichstr. 26. **Ue**: R. Schmidt, Nikodemus, bibl. Charakterbild 90.

Varnhagen, Herm., engl. u. roman. Ψ, Dr. phil., o. UP., **H**: „Erlanger Beiträge z. engl. Philolog. u. vergl. Litt.-Gesch." Erlangen, Löwenichstr. 26. (Arolsen 10/8 50.) **V**: An Inquiry into the Origin of the Particle „but" 76; Verz. der auf d. neueren Sprach. bezügl. Progr. u. Dissertationen 77, 2. A. 93; Ital. Prosaversion der sieben Weisen 81; Ind. Märchen auf s. Wanderung durch d. asiat. u. europ. Litteraturen 82; Longfellows Tales of a Wayside Inn u. ihre Quellen 84; Longfellows Tales of a Wayside Inn m. dtschen Anmerkgen 88; Aelteste altfranzös. Bearbeitg d. Streites zwisch. Leib u. Seele 89; Zur Gesch. d. Legende d. Katharina von Alexandrien 91; Zu Dicks Ausgabe der Gesta Romanorum (3 Schriften) 91/92; Lat. Bearbeitung der Legende d. Katharina v. Alexandrien nebst d. Texte d. Mombritius 92; Hist. de l'Abbé teint en vert 92; Ueb. e. Slg alter ital. Drucke der Erlang. Univ. Bibl. 92; Ueb. d. Fiori e vita di filosofi ed altri savii ed imperadori nebst dem ital. Texte 93; Ueb. die Miniaturen in vier franz. Handschr. d. 15. u. 16. Jahrh. 94; La Storia della Biancha e la Bruna 94; Ital.-Kleinigkeiten 95; Lautrecho, e. ital. Dichtg d. Francesco Mantovano 96; Schlacht a. d. Lisaine 96; Werder gegen Bourbaki, der Kampf d. 14. deut. Korps geg. d. frz. Ostarmee i. Jan. 1871 97; Zur Gesch. d. frz. Feldzugs gegen Mailand i. J. 1522 98; De fabula scenica immolationem Isaac tractante quae sermone medio-anglico conscripta in codice Bromensi asservata est 99; D. Vorgänge auf franz. Seite während d. ersten Abschnittes d. Gefechtes v. Villersexel 02; La novella di duo preti et un cherico inamorati d'una donna 02; Ueber die engl. Glossen aus d. 12. Jahrh. in drei Handschr. in d. kgl. Bibl. in Dresden 02; Piers Plainnes Seauen Yeres Prentiship 03. **Ue**: Rud. Schmidt, Der verwandelte König, Sch. 89; Derf., Erlöst, Sch. 91.

Varrentrapp, Conr., ♔, Dr. phil., o. U.-P. Marburg, H. (Braunschweig 17/8 44.) **V**: s. 1902, S. 1475/76. ()

Vasconcellos, Frau Carolina Michaëlis de, geb. Michaëlis, Dr. phil. h. c., span. u. port. Litt., **Ue**: SpPort. Porto, Rua de Cedofeita 159. (Berlin 15/3 51.) **V**: s. 1901, S. 1465. ()

Vatter, Joh., Dir. d. Taubst.-Anstalt, **H**: „Organ d. Taubst.-Anstalten in Dtschl. u. d. deutsch. red. Nachbarländ." Frankfurt a. M., Gabelsbergerstr. 2. (Trailfingen 19/2 42.) **V**: Verbund. Sach- u. Sprachunterr. I 75, 8. A. 95, II 75, 6. A. 93; Fibel 77, 4. A. 86; Kl. Naturlehre 79; Deut. Sprache u. ihre method.-prakt. Behandlg 81; Sprachstoffe 83; Method.-prakt. Bemerkgen z. ersten Sprachunterr. 83; Wie lehrt man Taubstumme gut sprechen 84; Sprechtafeln 85; Wandfibel mit Bildern 87; Taubstummenpflege 91; Ausbildg der Taubst. in d. Lautsprache 91/99 III; Evang. Relig.-Buch 93.

Vatter, Jul., ♆, Insp. u. Stationsvorst. Reichenberg, Böhm. (ebda 8/4 46.) **V**: Leipaer Erinnerungen 93; Undern Jaschken, Ged. in Reichenberger Mundart 96.

Veckenstedt, Edmund, ☉, /, Kunst- u. Litt ♔, Ψ, ♫, Sagenkde, Kritik, Dr. phil. Marburg a. Lahn, Ockershäuser Allee 13. (Vehlitz 7/1 40.) **V**: s. 1902, S. 1476. ()

Veit, Gust. v., Gynäkologie, Dr. med., o. UP., GOMedR. Bonn. (Leobschütz 3/6 24.) **V**: Krankheiten d. weibl. Geschlechtsorg. 55, 2. A. 67. ()

Veit, Joh., Geburtshilfe u. Gynäkologie, Dr. med., o. UP. Leiden, Holl., Rapenburg 65. (Berlin 17/7 52.) **V**: Eileiter-

schwangerschaft 84; Anatomie des Beckens 87; Handb. d. Gynäkologie 96/97 III. H: Gynäkologische Diagnostik 90 f., 3. A. 99; (mit Olshausen): Schröder, Geburtshilfe 88/93, 98, 02. MitH: Handb. d. Geburtshilfe 88/89 II.

Veit, Willy, †, Pfarrer. Manchester, England, Godofred House Fallowfield. (Frankfurt a. M. 21/6 72.) V: Branchen wir nene Offenbarungen 01. ( )

Velatus, s. Kurd Laßwitz.

Veldenz, A., s. Auguste Weismüller.

Velke, Wilhelm, ♛, Dr. phil., Prf., OBibliothekar. Mainz, Schloßplatz 17. (Belpke 21/1 54.) V: De metris polyschematistis 77; Kunsthistor. Analekten 82; Schriften üb. Mainz 83/01; Landgrafen u. Großherzöge v. Hessen-Darmstadt 93; Gutenbergfest zu Mainz 01; Bericht über d. Verw. d. Gutenberg-Mus. 02.

Vely, s. Willy Levy.

Vely, Frau E. (geb. Couvely), Roman, Nov. Berlin W, Maaßenstr. 14. (Braunfels 8/8 48.) V: Am Strand d. Adria, N. 73; Assunta 75, 2. A. 80; Leier u. Palette 75, 2. A. 80; Erbin d. Herz. 77, 2. A. 81; Kämpfe u. Ziele 78; Gratiana 79; Kinder d. Frau v. Bland, R. 80; Immaculata, R. 80; Verschneit, verweht, R. 81; Auf Irrwegen, R., 2. A. 81 III; Südl. Himmel, N.; Drei Generationen, R. 83 III; Wahlverlobten, R. 83; Herodias, R. 83; Herzog Karl von Württ. und Franziska von Hohenheim 77; Dorfluft, Erz. 85 II; Sport, R. 88; Adams Söhne — Evas Töchter, Sk. 90; Malaria, R.; Spottdrossel, R. 91; Wer sühnts, R. 92; Josa Dario, Sch. 87; D. Gnadenlöhner, Vst. 88; Sie büßt, R.; Kl. Füße, R.; Armenhäusler, Skizz. 93; D. Wieschen, R. 94; Das Fräulein, R. 95 II; Medusa, N.; Alles wohl an Bord, R. 96; Mente, R. 96; Weggenossen, R. 96; Wolkenteilg, N.; Gelb-Stern, R. 97; Vornehm, R. 99; Familie Hilbers, R. 99; Spiel der Witterung, R. 00; Erbschaft, R. 00; Arbeit, R. 01; Allerweltsleute, Skizzen 01; Obdach, R. 02.

Verakoff, Ernst, s. Max Osterberg-Verakoff.

Verax, Severus, s. Ottokar Stauf von der March.

Verden, C. v., s. Carl Ferd. v. Vincenti.

Verdy du Vernois, Jul. v., ⚔, Gen. der Inf., Preuß. Kriegsmin. a. D. Berlin W, Wichmannstr. 12 A. (Freistadt 19/7 32.) V: Die Infant.-Div. im Verbande d. Armeekorps 98/99; Die Cavall.-Div. im Armee-Verb. 73/75; Kriegsgeschichtl. Studien, Custozza 76; Ueb. prakt. Felddienstaufgaben 89; Beiträge z. Kriegsspiel 81; Beiträge zu Cavallerie-Uebggsreisen 76; Grenzdetachements 83/85; Operationspläne 99/00; Strategie 02; Gesch. d. 147. Inf.-Regts. 59; Teilnahme der II. Armee a. d. Feldzug v. 1866 66; Im Hauptquartier d. II. (Schles.) Armee 1866 99; Im großen Hauptquartier 1870/71 95; Alarich, König der Westgothen, Tr. 93.

Veremundus, s. Karl Muth.

Vergani, Ernst, /, H: d. „Deutschen Volksblatt". Wien XIII, Josefsgasse 4/6. (Soletz 15/3 48.) V: s. 1902, S. 1478. ( )

Verkovics-Villámossy, Anton (Pf. A. v. Villámossy), ☉, Nov., /. Wien II. Taborstr. 76. (W. Neustadt 22/3 66.) V: s. 1902, S. 1478. ( )

Vermeulen, Gerh., (k.), Kirchen♛, D., GLehr. Regensburg. (Delft, Holl. 18/10 49.) V: s. 1901, S. 1467. ( )

Versen, Max, Chefred. d. „Fränk. Kurier". Nürnberg, Bucherstr. 44 I. (Paderborn 28/12 57.)

Versewitz, s. Georg Böttticher.

Verus, A., s. Ad. Marcuse.

Verworn, Max, ⚷, Naturwiss. (speziell Physiologie), Dr. med. u. phil., o. UP. Göttingen. (Berlin 4/11 63.) V: Psychophysiolog. Protisten-Studien 89; Bewegng der lebendigen Substanz 92; Allg. Physiologie 95, 3. A. 01; Beiträge z. Physiol. des Central-Nervensystems 98; Das Neuron in Anat. u. Physiol. 00; Die Biogenhypothese, eine krit.-experiment. Studie üb. d. Vorgänge in d. leb. Substanz 03.

Vesten, Hermann, s. Herm. v. Festenberg-Packisch.

Vetter, Ferd. (Pf. Fr. Volker), ♆, germ. Ψ, Litt. ♛, Dr. phil., o. UP. Bern, Aargauerstalden 13. (Ostersingen 3/2 47.) V: Z. Muspilli u. z. germ. Allitterationspoesie 72; Sang u. Drang, G. 76; Sage v. Herkommen d. Schwyzer 2c. 77; Mystikerpaar des 14. Jahrh. 83; St. Georgenkloster in Stein a. Rhein 84 ff.; Kunrats v. Ammenhausen Schachzabelbuch 86 ff.; Gotthelfs Uli d. Knecht 87; Lehrhafte Litt. d. 14. u. 15. Jahrh. 89 in Kürschners Dtsch. Nat.-Litt.; Der h. Georg Reinbots von Durne 96; Ferd. Schmid (Dranmor) 97; Jer. Gotthelf im Urtext 2c. 98 ff.; St. Gallus, Festsp. 02; Die Schweiz — eine deutsche Provinz? 02.

Vetter, P., (k.), D., o. UP. Tübingen. V: Chorroae Magni . . . explicatio precum Missae e lingua armen. in lat. versu 80; Die Metrik des Buches Job 97.

Vetter, Paul, (Pf. O. Paul), Nov., Jugendschr., Red. Berlin-Rixdorf, Thüringerstr. 14. (Apolda 10/6 73.)

Vetter, Theod., engl., deut. u. slav. Litt., Dr. phil., o. UP. u. Prof. am eidgenöss. Polytechnikum. Zürich, Plattenstr. 42. (Dägerlen 28/6 53.) V: Zur Gesch. d. nominalen Deklinat. im Russ. 83; D. Spectator als Quelle d. „Diskurse d. Mahlern" 87; Chronik d. Gesellschaft d. Mahler 1721/22 87; J. R. Schmid Frh. v. Schwarzenhorn

90; Zürich als Vermittlerin in engl. Litt. im XVIII. Jahrh 91; Engl. Fluchtlinge in Zürich während der 1. Hälfte des 16. Jahrh. 93; Die göttl. Rowe 94; Wallenstein in der dramat. Dichtung des Jahrzehnts s. Todes 94; Aus d. Jugendjahren der höh. Töchterschule Zürich 95; J. H. Waser 98; Litt. Beziehungen zw. Engl. u. der Schweiz im Reformat. Zeitalter 01; Joh. Jak. Heidegger, e. Mitarb. G. F. Händels 02. H: Diskurse d. Mahlern 1721/23 01; Breitinger, Grundzüge der engl. Litt.- u. Sprachgesch., 3. A. 95; B. Vetter, d. mod. Weltanschauung u. d. Mensch 94, 4. A. 03; J. Bächtold, Kl. Schriften 99. MitH: J. J. Bodmer 00.

Vetter a. d. Hinterwald, s. G. Bossert.

Viator, s. Rich. Busch.

Victor, s. Victor Schobl (Nachtr.).

Victor, Natalis, s. Wilh. Gwinner.

Victor, Paul, Nov., Jugendschr., ♂, Krit., Dr. phil. Berlin W, Eislebenerstr. 19. (Saargemünd 20/5 74.) V: Kindergesch. 96. ( ) [Philipp.

Vidal, Walter Wolfgang, s. Hugo

Vidmar, Const. Joh., (k.) (Ps. Prof. Hans van der Aach), OSB., ✝, bes. Kirchen-♛, D., k. k. Prof. a. D. Martinsdorf b. Pyrawarth, NOesterr. (Log in OKrain 13/4 51.) V: Fastenpredigt über die sieben Worte Christi am Kreuze 75; Maibetrachtungen über die sieben Worte der seligsten Jungfrau Maria 77; Adrian Gretschs Predigten, neue Ausgabe 80/81; Studie z. anthropol. Psychologie 81; Groß. Katechis- 83; Introductio in Corpus jur. utr. 85; Vortrag contra Wereschagin 85; J. E. Veith 85; Kirchengesch. Robitsch, neu bearb. 89/90; Compend. repetit. theol. dogmaticae 92 u. 97; Compend. Repet. Juris ecclesiastici 94 u. 98; Methodik d. kath. Religionsunterrichtes an allg. Volks- u. Bürgerschul. 95 u. 03; Te Deum laudamus, Pred. 95; Gesch. u. Festschr. d. Pensionsinstit. „Confraternität" 95; Oesterr. Bürgerkde 03; Theol. Repetitor. f. d. Pfarrkonkurs 03.

Viebig, Clara, s. Clara Cohn-Viebig.

Vierath, Willy (Ps. Karl Martell; Asmodi), Psychologie u. Hygiene. Berlin N, Stralsunderstr. 28 I. (ebda 3/2 78.) V: System der Phrenologie 02; Suggestionsbehandlg bei Kinderfehlern 03. *

Viereck, Erna, s. Erna Schmidt-Viereck.

Viereck, Ludwig, Ψ, ♛, Dr. phil., Prf. Braunschweig, Hohethorprom. 1 a. (Wangelin 15/9 53.) V: Gesch. d. Bistums Ratzeburg 1236/57 80; Die höh. Bürgerschule, ihr Wesen und ihre gegenw. Lage 90; Die preuß. Provinz Hannover u. d. Herzogtum Braunschweig 91, 12. A. 02; Bürgerkunde, Darlegung der wichtigsten staatl. Einrichtungen des Dtschen Reiches, Preußens, Bayerns u. Hamburgs 92, 2. A. 94; Wilh. Krumme 94. H: Beck, Leitfaden beim ersten Unterr. i. d. Gesch., 30. A. 01; Aßmann, Gesch. d. MAlters z. Förderung d. Quellenstudien f. Studierende u. Lehrer der Geschichte III, 3. A.: D. beiden letzten Jahrh. d. MAlt.: Deutschland, d. Schweiz u. Italien 02; Beck, Lehrbuch der allgem. Gesch. f. höh. Unterrichtsanst., 14. A. 97.

Vierhaus, F., ⚖, GOJustR. u. vortr. Rat im prß. Justizminist., Dr. jur. h. c., o. HonUP., H: (m. Schultzenstein) d. „Zeitschrift f. dtschen Civilprozeß u. d. Verf. in Angel. der freiw. Gerichtsbarkeit". Berlin W, Fasanenstr. 96 III. (Cöln 10/2 50.) V: Formularbuch z. d. deutsch. Prozeßordnungen. MitH: des Kochschen Kommentars zum Preuß. Landrecht.

Vierkandt, Alfred, Soziologie, Dr. phil., UDoz., Berlin-Großlichterfelde, Moltkestr. 40. (Hamburg 4/6 67.) V: Naturvölker und Kulturvölker 96.

Vierordt, Heinr., ♂, Dr. phil. Karlsruhe, Stefanienstr. 2. (ebda 1/10 55.) V: Geb. 80; Lieder u. Balladen 82, 2. A. 85; Kranzweihe, Festsp., 2. A. 82; N. Balladen 84, 2. A. 00; Akanthusblätt., Dichtgn a. Ital. u. Griechenland 88; Vaterlandsgesänge 90, 2. A. 03; Fresken, n. Dichtgn 01; Gemmen u. Pasten, Tagebuchbl. a. Italien 02.

Vierordt, Herm., innere ⚕, Dr. med., o. HonUP. Tübingen. (ebda 13/10 53.) V: Gehen d. Menschen in gesunden u. kranken Zuständen 81; Einfache chronische Exsudativ-Peritonitis 84; Kurzer Abriß d. Perkussion u. Auskultation 84, 7. A. 01; Messung d. Intensität d. Herztöne 85; Abhandlung über d. multilokulären Echinococcus 76; Anatom., physiolog. u. physikal. Daten u. Tabellen z. Gebrauch für Mediziner 88, 2. A. 93; Altes u. Neues i. d. Therapie 90; Medizinisches aus d. Gesch. 93, 2. A. 96; Die angeborenen Herzkrankheiten 98. H: K. v. Vierordt, Schall- u. Tönstärke und Schall-Leitungsvermögen der Körper 85; O. Roth, Klin. Terminologie, 6. A. 01.

Vierordt, Osw., innere ⚕, HofR., Dr. med., o. UP., Dir. d. Poliklinik. u. Kinderklinik. Heidelberg, Kaiserstraße 29. (Karlsruhe in Baden 5/4 56.) V: Diagnost. inner. Krankh. 88, 6. A. 00; Rhachitis u. Osteomalacie 96; Therapie d. Inf.-Krankheiten 95, 2. A. 97; Peritonealtuberkulose 92; Appendicitis 02. [v. Schröder.

Vietinghoff, Lilly Baronin v., s. Lilly

Viëtor, Wilh. (Ps. Quousque Tandem), Phonetik, Sprachunterr., o. UP. Marburg a. L., vor d. Barfüßerthor 15. (Cleeberg 25/12 50.) V: Rheinfränk. Umgangssprache in u. um Nassau 75; Handschriften d. Geste des Loherains 76; Engl. Schulgramm. I 79, 3. A. (m. F. Dörr) 98; Sprachunterr. muß umkehren! 81, 2. A. 86; Phonetik d. Deutsch., Engl. u. Französ. 84, 5.

A. 03; Ausspr. d. Schriftdeutschen 85,5. A. 01; German Pronunciation 85, 2. A. 91; Ausspr. d. Engl. vor 1750 86; Engl. Lesebuch (m. F. Dörr), Unterstufe 87, 6. A. 00; Einführg in das Studium d. engl. Philologie 88, 3. A. 03; De Uitspraak van het Hoogduitsch (mit G. G. Valette) 89, 2. A. 02; Engl. Uebungsbuch (m. F. Dörr) Unterstufe 91; Wie ist die Aussprache d. Dtschen zu lehren? 93, 3. A. 01; Northumbrische Runensteine 95; Kleine Phonetik 97, 2. A. 01; Elements of Phonetics (übs. v. W. Rippmann) 98; Lesebuch in Lautschrift I 99, II 02; Wissensch. u. Praxis in d. neueren Philol. 99; D. angelsächsische Runenkästchen 01; Methodik des neusprachl. Unterr. 02. H: Zeitschrift f. Orthographie 80/85; Phonet. Studien 88/93; D. Neuer. Sprachen (m. F. Dörr u. A. Rambeau) als Fortf. d. Phonet. Stud. 94 ff.; Shakespeare Reprints 86/92 II; Hellwag, De format. loquelae 86; Le Bone Florence of Rome (m. A. Knobbe) 93/99 II; Skizzen lebend. Sprachen I (Lloyd, Nord-Englisch) 99; II (Vianna, Portugies.) 03; III (Dijkstra, Holländ.) 03; Sammlung neuphilol. Vorträge u. Abhandl. 02 ff.

Viktor, Hugo, s. Edwin Schloemp.

Villamósy, A. v., s. Anton Verkovicz-V.

Villaret, Albert, ✠, GenArzt des V. Armeekorps. Posen. (Emmerich 28/2 47.) V: Leitfaden f. Krankenträger 73, 7. A. 99; Hygien. Ausstellung 1883 85; Die bisher. Wirkung der Antiseptik in der Armee 85; Prakt. Gewerbehyg. 86; Handwörterb. d. ges. Medizin 87/91, 2. A. 98/00; Gesundheitsschädigende Einflüsse b. Gewerbebetriebe 94; Statist. Beitrag f. d. hygien. Notwendigkeit e. durchgreif. Fleischschau 99; Arbeiterschutzbrillen (mit Hartmann) 00; Aufgaben u. Ziele d. freiw. Krankenpflege im Kriege 01.

Villers, Alexander, ✠, spez. Homoeopathie, Dr. med., Arzt, Verl. „Homoeop. Verlag". Dresden, Lüttichaustraße 7 I. (St. Petersburg 25/11 57.) V: Homoeopathie u. d. Volkswohl 86; Homoeop. Behandlung d. Diphtherie 87, 5. A. 94; Internat. homoeop. Jahrb. 91/94 II; III 02.

Villinger, Frl. Hermine, Roman, Nov. Karlsruhe, Jahnstr. 1. (ebda 6/2 49.) V: Doris, R. 80; Livergna 82; Verloren u. gewonnen, L. 83; Aus d. Kleinleben 85, 2. A. 89; Zenz 85; Sommerfrischen, Aus m. Heimat 87; Auch ein Roman u. a. Gesch. 90; Schwarzwaldgeschicht. 92; Schulmädelgesch. 92; Unter Bauern 94; Kl. Lebensbilder 95; Aus m. Heimat 96; Aus uns. Zeit 96; Aus d. Badener Land 97; Das dritte Pferd 98; Die Thalkönigin 99; 's Tantele u. Anderes 99; Allerlei Liebe 00; Binchen Bimper, R. 01; Der neue Tag, R. 02.

Vilmar, E., s. Marga Lepehne.

Vincent, Fred, ✓, ⚔, Jagd u. Sport, Ue: EFI, Red. d. „Weidmann". Berlin-Schöneberg, Tempelhoferstr. 22 G. (Frankfurt a. M. 6/5 50.) V: Meine Kriegsgefangene 95. ()

Vincent, Frau Laura (Pf. Leo Sonntag), staatl. gepr. Lehrerin, Ue: EF, ✓, Nov., Roman, ♆. Berlin-Schöneberg, Tempelhoferstr. 22 G. (Frankfurt a. M. 9/2 54.) V: Um Rang u. Reichtum, R. ()

Vincenti, Karl Ferd. v. (Pf. C. v. Verden), VB., CP., Orient., Roman, Nov., ✓, Red. d. „N. Fr. Pr." Wien III, Richardgasse 1. (Baden-Baden 24/12 35.) V: u. Ue: s. 1901, S. 1471. ()

Vindobonensis, s. R. Th. M. Wehofer.

Viola, Max, ♆, Eigent. d. „Montagblattes". Budapest, Andrassystr. 25. (Steinamanger 29/8 56.) V: Lied e. Haidesohnes 76; Einfache Gesch. 86; Schloßgeschichten 88 II; Nadel d. Kleopatra 89; Zweierlei Liebe 93; Blasiert 95; Moderne Nippes 96; Der Birkenheimer 96; Maienfrost 97; O, Peccini! 98; Dr. Gutmann 00 III; Salomon Tulpenthal 03.

Violet, Franz, BP., ♛, ●, Litt. ♛, O.-Lehrer an der Dorotheensch., Dr. phil. Berlin W, Pallasstr. 22. (13/4 59.) H: Lessing, Schiller (Schulausg.); Schulbchr. ()

Virchow, Carl, ⚒, Naturwiss., ✓, Dr. phil., Chemiker a. d. K. chem.-techn. Versuchs-Anst. Charlottenburg, Rosineust. 5. (Würzburg 1/8 51.) V: Analyt. Methoden z. Nahrungsmittel-Unters. 91. ()

Visco, Maximilian, s. Max Wischer.

Vivenot, Annette Edle v., DDeSchG., Kunst ♛, Reisefeuillet. Wien VII, Siebensterngasse 32/34. (ebda 19/1 73.) V: Rauchspiele 00. ()

Vlach, Jaroslaw, ●, Ethnographie, Dr. phil., GP. Prag-Smichow, Palackystr. 16. (ebda 6/12 52.) V: (mit Freiherr v. Helfert) Cechoslaven 83.

Vochezer, Jos., (k.), ♛, Dr. phil., Pfr. Enkenhofen, Württ. (Hauerz 26/2 49.) V: Gesch. d. fürstl. Hous. Waldburg i. Schwab. 88/00 II.

Vocke, Wilhelm, Finanzwiss., Dr. oec. publ. KGORechR. a. D. Ansbach, D 401a. (ebda 16/1 20.) V: Bemerk. z. Gewerbesteuer in Bay. 57; Bay. Stempelnorm. 58; Bay. Tax- u. Stempelnorm. 58; Bay. Gewerbesteuergesetz von 56, 58; Rechnerische Behandlung des Tax- u. Stempelwesens 63; Gesch. d. Steuern d. britisch. Reichs 66; Handbuch f. d. Malzaufschlagsw. i. Bay. 68/69; Abgaben, Auflagen und die Steuer 87; Bayer. Gewerbesteuergesetz v. 81, 88; Grundzüge der Finanzwiss. 94.

Vögeli, Georg v., s. Ad. Ferd. Dörler.

Vögler, Rob., Naturwiss., Lehrer a. d. Stadtschule. Bahn, Pommern, Gr. Kirchenstr. 5. (Gollin 28/7 50.) V: Nadelwald

u. s. Glieder 88; Sumpf u. Wiese 88; D. Präparotor u. Konservator 95. ()

Vögtlin, Adolf, Nov., ♆, Dr. phil., Red. „Am häuslichen Herd". Küsnacht b. Zürich. (Brngg, Aargau 25/2 61.) **V**: Meister Hansjakob, N. 91, 3. A. 01; Heilige Menschen, N. 95, 2. A. 01; Das Vaterwort, N. 96; Das neue Gewissen, N. 97, 2. A. 01; Gedichte 01, 2. A. 01; Die Schule des Tyrannen, Kom. 01. **Ue**: Maupassant, Paris. Abenteuer 97, 10. A. 01; D. Regenschirm u. a. Nov. 97, 5. A. 00.

Völkel, August, ♛, Altertumskde, 🏛, Lehrer, Oelsnitz, Vogtl., Schöneckerstr. (Schleiz 13/6 44.) **V**: Gesch. d. Dtsch. Ritterordens im Vogtlande 88; Drei Kirchen d. deut. Ritterord. i. westl. Vogtl. 98.

Völkel, Emil (Pf. in Gemeinsch. m. L. Engel; Emil Leo), Roman, /, Finanzbeamt. Dresden-N., Fichtenstr. 1 II. (Leipzig 3/4 47.) **V**: Kaleidoskop 91. ()

Völkel, Karl (Pf. Rudolf Benrath), ♆, Kaufmann. Oelsnitz, Vogtl., Schöneckerstr. (Tanna, Reuß j. L. 3/1 69.) **V**: Burschenweisen in Dur und Moll, Ged. 90.

Voelkel, Titus (Pf. Dr. J. Bertheau, Marie Camille Vérone), 🏛, Litt.♛, /, †, **Ue**: EFIR, Dr. phil., Prof. am College of the City. New-York, USA, 500 W, 132. Str. (Wirsitz, Pos. 14/12 49.) **V**: Vocabul. systém. 70, 2. A. 84; Dtsche Lehrb. in Frankr. beurteilt 70; Französ. Vorschule 75; Franz. etymol. Lesеb. 78; Lehrb. d. franz. Spr., 4. A. 85; Material z. Uebers. ins Franz. 89; Lettres franç. orig. 85; Freirelig. Hausbibl. 89 ff.; Handbuch für Relig.-Unterr. i. d. Fr. Gem. 89, 3. A. 94; Bibelstunden f. denkende Leser 92; Aberglaube u. Bibel 94; Fälschungen in d. Bibel 94: Frauen d. Bibel 94; Bibelhelden vor Gericht 94; Luther-Katechismus u. Bibl. Geschichten f. Dissidentenkinder erläut. 95; 80 Gedichte I 91, 4. A. 96; Vollst. Synopsis der vier Evangelien mit erl. Anm. 97; J. Payot, Erziehg des Willens, übers. a. d. Franz. 01; D. christl. Glaubensbekenntnis u. die Wissensch. 02. **H**: N. freirelig. Sonntagsbl. 86—91.

Voelker, Karl, Rektor emerit., Berlin O, Richthofenstr. 26 I. (Belzig 7/1 38.) **V**: Hilfsb. f. den ev. Religionsunterr. 81 II, 4. A. 90; Präparat. f. d. Katechismusunterricht in der ev. Volksschule 80, 2. A. 83; Was uns von Rom trennt 88, 7. A. 99; Schulbibel 88; Bibl. Lesebuch für evangel. Schulen 89, 11. A. 02; Bibl. Geschichten für die vier ersten Schuljahre 95, 2. A. 00; Leben u. Lehre Jesu nach den vier Evangelien 96; D. Lehre Jesu nach den vier Evangelien in d. Rahmen d. kl. luth. Katechism. 97; Altest. Bibl. Lesеb. f. evang. Schulen, Ausg. A, Dasselbe Ausg. B.

Vogel, August, ⁂, 🏛, Dr. phil., Rekt. d. höh. Bürgerschule. Potsdam. (Greifswald 3/2 42.) **V**: Philos. Repetitorium 73, 4. A. 98; Methodik d. gesamt. dtschn Unterr. in d. Volksschule 74; Geschichte d. Pädagogik als Wiss. 77; Systemat. Encyklopädie der Pädagog. 81; Systemat. Darstellg der Pädag. Pestalozzis 86, 2. A. 92; Herbart od. Pestalozzi? 87, 2. A. 92; Philos. Grundlage d. wiss. Systeme d. Pädag. 88, 3. A. 03; Altklass. Dichterhain 89, 2. A. 03; Lebensprobleme u. Welträtsel 91; Pädagog. Repertorium für Lehrer an höh. Schulen 92; Mittelschul-Pädag. 93; Bibel als Begleiterin drchs Leben 94; D. höchst. Frag. 96; Grammat.-orthogr. Nachschlagebuch 02, 3. A. 03.

Vogel, Frl. Bertha, DSch., Jugendschr., ♆, Erste Lehrerin a. d. höh. Töchterschule. Guben, Bahnhofstr. 10. (ebda 8/1 47.) **V**: Elsbeth, Gesch. 74; Am Wege des Lebens, G. 00. ()

Vogel, Carl Jul., Kunst♛, Prof., Dr. phil., Custos am städt. Museum d. bild. Künste. Leipzig, Mittelstr. 2. (Penig i. S. 4/5 62.) **V**: Szenen euripid. Tragödien in griech. Vasengemälden 86; D. städt. Museum zu Leipzig von s. Anfängen b. z. Gegenw. 92; Stud. u. Entw. ält. Meist. i. städt. M. z. L. 96; A. Graff, Bildnisse v. Zeitgenossen d. Meisters 98; Goethes Leipz. Studentenjahre 99; Leipzig zu Beginn des 20. Jahrh. 01; Böcklins Toteninsel und Frühlingshymne 02; Max Klingers Leipziger Skulpturen 02. **H**: Seemanns Wandbilder: Porträtgallerie 02 ff.

Vogel, Christ., Handelswiss., neuere♆, 🏛, Dr. phil., Prf., vorm. Dir. d. Schule d. deut. Kolonie Mexiko, 2 a Industria 16. (Rehna 6/7 36.) **V**: Prakt. Lehrgang d. deut. Sprache für Spanier 58, I 5. A. 96, II 3. A. 95; Memorier- und Repetitionsstoff aus d. englisch. Gramm. 61, 2. A. 62; Taschenb. d. Handelskorresp., engl. u. dtsch. 62 II, 16. A. 95; Engl. Vocabular 62; Memorier- u. Repetit.-Stoff a. d. frz. Grammat. 64; Deut. Gramm. f. Engländer nebst Schlüssel 75/77; Wichtigkeit d. Studiums d. neueren Sprachen 82, 3. A. 89; Lehrb. d. dtschn Handelskorresp. 82, 4. A. 98; Taschenbuch d. Handelskorresp., franz. u. deutsch, 63, 19. A. 99 II, desgl. deutsch-spanisch 89, 4. A. 96, span.-deutsch, 4. A. 97; Manuel de Conjugaison des verbes irréguliers français 83, 3. A. 99; Corresp. commerciale en langues franç. et angl. 86 II, 2. A. 95; Repetitionsheft für die deut. Etymologie 89. **Für Franz. bearb.**: Gesenius, Grammaire élémentaire angl. 86; Schilling, Grammaire espagnole et clef 88. **H**: Lesaint, Traité complet de la prononciation française 90; Fischer, Elementar-Geometrie II; Planimetrie 95; Stereometrie 94; Gesenius, Engl. Uebgs-

buch 94; Schmitz, Portugies. Gramm. 97, 2. A. 98. ()

Vogel, Eberhard, **Uc**: Sp., Dr. phil., RealGOLehr., ThSchDoz. Aachen, Vaelserstr. 92. (Düsseldorf 24/11 61.) **V**: Neucatalon. Studien 86; Führer für Madrid 88; D. Nachmittagsunterr. 98; D. franz. Unterr. nach d. Lehrplän. d. J. 1901 02. **Uc**: (ins Span.): T. Pesch, Welträtsel II; Hergenröther, Kirchengesch., letzter Band; Cathrein, Sozialismus.

Vogel, Emil, Musik♛, Dr. phil. Berlin-Großlichterfelde, Holbeinstr. 1, vom 1.4.03 ab: Nicolassee b. Berlin, Prinz Friedrich Leopoldstr., Villa Christine. (Wriezen 21/1 59.) **V**: C. Monteverdi 86; M. da Gagliano 89; Musikkat. d. Wolfenbüttler Bibl. 90; Bibl. d. weltl. Gesangslitt. Italiens von 1500—1700 92 II; Jahrb. d. Musikbibl. Peters 94/00.

Vogel, Franz, Politik, Publizistik, verantw. Red. des „Würzburger Journal". Würzburg. ()

Vogel, Frida Erdmuthe, s. F. E. Cohn.

Vogel, Friedr., Ψ, Dr. phil., GP. Fürth, Johannisstr. 14. (Betwar 1/5 56.) **V**: Sallustiana 77/81 II; De Hegesippo 80; Ennodius (Monum. hist. Germ.) 85; Diodorus 88/93 III; Lehrb. d. Gesch. 92, 3. A. 00 III.

Vogel, Friedr. Adolf, Elektrotechnik, ∩, Dr. phil., Prof. Charlottenburg, Grolmanstr. 48. (Salzbrunn 5/10 56.) **V**: Handbuch der Elektrochemie 91; Theorie elektrolytischer Vorgänge 95. ()

Vogel, Georg, ✾, Eigent. und Red. der „Waldheimat". Eisenstein, Böhmerwald. (Schwarzwasser 13/7 66.) **V**: Grüß Gott, Dichtgen 94; Heimatklänge, D. 00; Eisenstein u. Umg. 00; Waldemar, dram. Dichtg 02; Führer durch den Böhmerwald u. Bayer. Wald 02.

Vogel, Herm. Carl, Dr. phil., Prof., GORegR., Dir. des astrophysik. Observat. Potsdam. (Leipzig 3/4 42.) **V**: Beobacht. von Nebelflecken u. Sternhaufen 67; Beobacht. auf der Sternwarte zu Bothkamp 72/73 II; Untersuch. über die Spektra der Planeten 74; Positionsbestimmungen von Nebelflecken u. Sternhaufen 76; Sternhauf. ♂ Persei 78; Untersuchungen üb. d. Sonnenspektrum 79; Beobachtung d. groß. Kometen von 1881 81; Spektroskop. Beobachtung d. Sterne in d. Zone —1° bis —20° 83; Beobachtg m. d. großen Refraktor d. Wiener Sternwarte 84; Untersuch. über d. Eigenbewegung d. Sterne im Visionsradius 92; Ueber den neuen Stern im Fuhrmann 93; Untersuch. üb. d. Spektra v. 528 Sternen 99. H: Newcomb-Engelmann, Populär. Astron., 2. A. 96.

Vogel, Theod., Ψ, D. u. Dr. phil., Prf., Geheim. R. Dresden, Terrassenufer 21. (Plauen 15/6 36.) **V**: Lebensweisheit des Horaz 69; Schulausgabe d. Curt. Rufus, I 3. A. 95, II 2. A. 80; Curt. Rufi hist. Alex. M. q. s. 81; De Dialogi q. Taciti nomine fertur sermone judicium 81; Goethes Selbstzeugn. üb. s. Stellg z. Religion 88, 2. A. 99; Z. Charakteristik des Lukas nach Sprache u. Stil 97, 2. A. 99.

Vogel, Walter, s. Herm. Hirschfeld.

Vogeler, Adolf, ☉, Nov., Dr. phil., OLehr. Hildesheim, Weißenburgerstr. 10. (Minden 6/11 58.) **V**: König Rudolf, T. 86; Zeus von Olympia, L. 88; Wunder v. Rosenstock, rom. Sch. 92; Herodias, hist. Nov. 95; Wer liebt, Sch. 98; Iphigenie im Drama der Griechen u. bei Goethe 00; D. Sturmglocke, Tr. 01.

Vogeler, Heinrich, ✾, Maler. Worpswede. **V**: Dir, G. 99. ()

Vogelstein, Herm., jüd. ✝ u. ♛, orientalist. Ψ, Rabbiner, Dr. phil. Königsberg, Pr. **V**: D. Landwirtsch. in Palästina zur Zeit d. Misnâh 1: Der Getreidebau 94; Gesch. der Juden in Rom (m. Rieger) 95/96.

Vogel v. Spielberg, A., s. Anna Astl-Leonhard.

Voges, Ernst, Naturw., ⁄, Dr. phil., Privatgelehrt. Heisede b. Hannov. (ebda 16/4 54.) **V**: An d. See, Reisebeschr. 84. H: d. 3. A. v. Schleiden, das Meer 84. ()

Voges, Otto, BP. Dr. phil., Red. der „Voss. Ztg". Berlin O, Gr. Frankfurterstr. 130. (ebda 29/7 60.) **V**: Pactum in der narratio de elect. Lotharii 85.

Vogl, Karl, s. Karl Ptak.

Vogl v. Fernheim, Aug. Emil, (k.), k. k. HofR., o. UP., Dr. med., Pharmakol. u. Pharmakognosie. Wien VIII, Josefstädterstr. 37. (Westkirchen 3/8 33.) **V**: D. Chinarinde des Wiener Großhandels an d. Wiener Samml. 67; Nahrungs- u. Genußmittel a. d. Pflanzenr. 72; Die gegenwärt. am häuf. vork. Verfälschungen des Mehles 80; Lehrbuch der Arzneimittellehre (mit Vernatzik) 80, 3. A. 00; Anatomisch. Atlas zur Pharmakognosie 87; Comment. z. 6. u. 7. Ausg. d. öst. Pharmacopoe (m. C. v. Schneider) 92; Die wichtigst. vegetar. Nahrungs- u. Genußmittel 99.

Vogler, August, ♐, Dr. phil., Ldw. HSchP. Berlin W, Kaiserin Augustastr. 80 III. (Wiesbaden 16/5 41.) **V**: Anleitung z. Entwerfen graph. Tafeln 77; Grundzüge d. Auszeichnungsrechnung 81; Lehrbuch d. prakt. Geom. 85/94 II; Geodät. Uebgen 90, 2. A. 99/01 II; Abbild. geodät. Instrumente 92. H: Grundlehren der Kulturtechnik 96, 3. A. 02 II.

Vogrinz, Gottfried, Kritik, Ψ, 🖃, GP. Villach. (Wien 12/11 55.) **V**: Formenlehre d. griech. Verbums 86; Grammatik d. homerischen Dialekts 89.

Vogt, Curt, s. Curt Rud. Kreuschner.

Vogt, Eduard, (k.), Pfarr-Administrator. Sabschütz, OSchles. (Schönbrunn 8/1 67.) **V:** Aus alten Tagen 98. ( )

Vogt, Felix, Kunstkritik, /, Dr. phil. Paris, 15 rue Bellefond. (Bern 18/7 56.) **Ue:** Chabrier, Gwendoline 89; Jaques-Dalcroze, Janie 93, Sancho 96. ( )

Vogt, Friedrich, Germanistik, Dr. phil., o. UP. Marburg, L., Bismarckstr. 7. (Greifswald 11/3 51.) **V:** D. dtschen Spielleute 75; D. dtsch. Dichtgn v. Salomon u. Markolf 80; Gesch. der mhchd. Litt. 90/01; Dornröschen — Thalia 96; Gesch. d. deut. Litt. v. d. ältesten Zeiten bis zur Gegenw. (m. M. Koch) 97; Die schles. Weihnachtsspiele 01. **H:** D. Minnesangs Frühling v. Lachmann u. Haupt 82/88; Germanist. Abhdlgen 94 f.; Mitteilg d. Schl. Gesellschaft f. Volkskunde 94 f.; Schlesiens volkstüml. Ueberlieferungen 01 f.

Vogt, Johann Gustav, Prf. Leipzig, Crusiusstr 15. (Florenz 4/2 43.) **V:** Die Kraft. E. realmonist. Weltanschauung I. 78; D. Geistesthätigkeit d. Menschen 2c., 2. A. 89; Entstehen u. Vergehen d. Welt auf Grund ein. einheitl. Substanzbegriffes, 2. A. 01; Entstehen u. Vergehen d. Welt als kosmisch. Kreisprozeß, 2. A. 01; Das Empfindungsprinzip u. d. Entstehg d. Lebens 2c. 89; D. Empfindungsprinzip u. d. Protaplasma a. Grund e. einheitl. Substanzbegriffes I—IV 91; D. Wesen d. Elektriz. u. d. Magnetismus auf Grund e. einheitl. Substanzbegriffes 97; Die Menschwerdung 92; D. Unfreiheit d. Willens u. d. Frage d. Verantwortlichkeit für unsere Handlgen 92; Die natürl. Entwickelg d. religiösen Begriffe 93. *

Vogt, Otto, ✝, Lic. theol., Pastor. Weitenhagen b. Greifswald. (Greifswald 30/12 39.) **V:** Frauenthätigkeit u. Christent. 76; Bugenhagens Briefwechsel 88; Weshalb hat uns. Kirche noch kein neues Bekenntnis? 94. ( )

Vogt, Theodor. ⁂, 🏳, Dr. phil., o. ö. UP., **H:** „Jahrb. d. Ver. f. wiss. Pädag." u. d. „Erläut. z. Jahrb." seit 83. Wien VII, Siegmundsgasse 10. (Schirgiswalde 25/12 35.) **V:** Rousseaus Leben 69, 3. A. 93; Oester. Realgymnasium 72; F. K. Lott 74; Kant, Ueb. Pädagogik nebst K.-Biogr. 78, 3. A. 01; Ursachen der Ueberbürdnug in den dtschn Gymn. in Jahrb. d. V. f. wiss. Pädag. 80; Fichtes Reden an die deutsche Nation nebst Biogr. 81, 2. A. 96; Encyklopädismus u. Lesebücher 78; D. pädag. Univ.-Sem. 84; F. A. Wolf als Pädag. 99.

Vogt, Wilhelm, ♛, Dr. phil., GRekt. Nürnberg, Theresienplatz 8. (10/8 44.) **V:** Beschreibung der Stadt Rom v. Nikolaus Muffel 76; Korrespondenz des U. Arzt, Beitrag z. Gesch. d. schwäb. Bundes u. d. Bauernkriegs 82; Kanzler Dr. Leonhard v. Eck u. die bayr. Politik im Bauernkrieg 83; Elias Holl, der Werkmeister d. Reichsstadt Augsburg 88; Vorgesch. d. Bauernkriegs 88; Welt- u. Zeitgesch. v. 1862—90 92.

Voigt, Alwin, Ornithologie, Dr. phil., Realsch.-OLehr. Leipzig, Färberstr. 15. (9/6 52.) **V:** Excursionsbuch z. Studium d. Vogelstimmen 94, 2. A. 02.

Voigt, Andreas, ✉, Prof., Dr., Doz. an der Akad. für Sozial- u. Handelswiss. Frankfurt a. M. **V:** Denkschrift d. Instituts für Gemeinwohl, d. Akad. betr. 99.

Voigt, Frl. Clara, Nov., Skizzen, ♆. Berlin W, Eisenacher Str. 67 I. (Königsberg i. Pr. 13/9 69.) **V:** Frühlingsmärchen und Ged. 99; Lebensspiegelungen in Vers u. Prosa, Sk. u. G. 99. ( )

Voigt, Erik, Politik, ✉, skandinav. Litter., **Uc:** FinnNSchwDIsländ., Dr. phil., Corresp. dtscher Zeitungen, Stockholm-Tumba, Villa Joensson. (Vartin 4/12 69.) ( )

Voigt, Ernst, Gesch. d. latein. Poesie d. MA., bes. Tierschwank u. Sprichwort, Dr. phil., Prof., Stadtschulrat. Berlin NW, Platz vor dem neuen Thore 1a. (Magdebg 22/6 43.) **V:** Ecbasis Captivi, das älteste Tierepos des MA. 75; Kleine lat. Denkmäler d. Tiersage 78; Ysengrimus 84; Egberts v. Lüttich Fecunda Ratis 89.

Voigt, Frau Helene, geb. v. Ziegler u. Klipphausen (Pf. Hella v. Limpurg), Nov., Jugendschr. Tapiau, Ostpr. (Bischdorf 21/8 57.) **V:** s. 1902, S. 1488. ( )

Voigt, Frau Johanna (Pf. Johanna Ambrosius), Nov. Groß-Wersmeningken b. Lasdehnen, OPr. (Lengwethen 3/8 54.) **V:** Ged. I 94, 38. A. 00; II 97, 5. A. 98. ( )

Voigt, Paul (Pf. Paul Burg, Theod. Rulemann), /, ⚔, 🏳, Jugendschr., Rektor. Charlottenburg, Orangenstr. 2. (Berlin 2/1 62.) **V:** Knrze Regimentsgeschichten 95/96; Führer durch Lehr- u. Erziehungsanstalten 94; Brausebäder i. Schulanstaltn 97; D. preuß. Garde 98; Preuß. Husarengeschichten 99; Amtschronik f. Volksschullehrer und Seminaristen 00; Berufe für Knaben 01; Mädchenberufe 01.

Voigt-Diederichs, Frau Helene, Nov., Skizze. Leipzig, Christianstr. 13. (Gut Marienhoff i. Schlesw. 26/5 76.) **V:** Schleswig-Holstein. Landleute 98; Abendrot 99; Unterstrom, G. 01; Regine Vosgerau 01.

Voigtländer, Albrecht, s. Franz Böttger.

Voigtländer, Robert, Verlagsbuchhdlr. Leipzig. (Kreuznach 4/8 49.) **V:** F. L. R. Voigtländer 88; D. Verlagsrecht a. Schriften, mus. Kompos. u. Werken d. bild. K., 3. A. 93; Beiträge z. Urheberrecht (m. F. Schwartz) 96; Die Gesetze betr. das Urheberrecht u. d. Verlagsrecht an Werken d. Litt. u. d. Tonkunst v. 19. 6. 01, sachl. erl. 01; Verlagsvertrag über Schriftwerke, musi-

kal. Komposit. u. Werke der bild. Künste, 3. A. 01.

Voit, Karl v., Physiol., Dr. med., o. uP., OMedR., GehR. München, Haydnstr. 10. (Amberg 31/10 31.) V: Physiolog. chem. Untersuchgen 57; Gesetze d. Ernährung d. Fleischfressers (m. Bischoff) 60; Wirkung des Kochsalzes, des Kaffees u. d. Bewegung auf d. Stoffwechsel 77; Untersuch. d. Kost in öffentl. Anstalten 77; Physiol. des allg. Stoffwechsels u. der Ernährung 81.

Volapükist, s. Anton Schacherl.

Volbach, Fritz, Musikschriftst., Dr. phil, Prof., Komp. u. Musikdir. Mainz, Drususstr. 8. (Wipperfurth 17/12 61.) V: Begleitg d. gregor. Gesanges 88; Händel 98.

Volbehr, Frau Lu, geb. Scharrer, O, Roman, Nov. Magdeburg, Olvenstedterstr. 10. (Nürnberg 5/6 71.) V: Consul Stormanns Tochter, Dr. 00; Ihr Gott, Dr. 01; Führe uns nicht in Versuchung, R. 02; Schwester Fides, Dr. 02; Stephan Henlein, R. 02.

Volbehr, Otto, Schl.-Holst. Landes♛, Dr. med. Rendsburg. (Kiel 16/754.) V: D. Christkirche in Rendsburg-Neuwerk 00. ()

Volbehr, Theod., Kunst♛, Dr. phil., Dir. d. städt. Mus. f. Kunst u. Kunstgew. Magdeburg, Olvenstedterstr. 10. (Rendsburg 6/11 62.) V: Watteau 85; Lucas van Leyden 88; Goethe u. d. bildende Kunst 95; E. Orig.-Aufsatz R. Muthers 96; Das Verlangen nach e. neuen deut. Kunst 01.

Volckmann, Erwin, Kunst, Reisen, Verlagsb., Red., H: und Verl. v. „Meer und Küste". Rostock. (Elbing 19/4 62.) V: Rostock, Warnemünde 90, 91; Heiligendamm 91, 3. A. 02; Mecklenburgs Seebäder 98, 5. A. 02; Seebäder O.- u. W.-Preußens 95, Hinterpommerns 95; Vorpommerns und Rügens 99, 2. A.; Die Ostseebäder Schl.-H. 95; Die Nordseebäder Schl.-H. nebst Cuxhaven und Helgoland 95; Führer von Rostock, 7. A. 02; Die Nordseebäder v. d. Weser b. Borkum 97; Kopenhagen, Umgebg u. Südschweden 98, 2. A. 01; Rügen 99; Kopenhagen u. s. nächste Umgebg 01.

Volger, Ad., O, ♆, Buchhdl. Landsberg a. W., Bergstr. 42. (ebda 21/1 43.) V: Wer die Wahl hat, L. 67, 2. A. 88; Aus eisernen Zeiten, Sch. 75; Märchenbilder, D. 79; Armins Kampfruf 83; Wilde Jäger, Sch. 85; Bädeker jun., L. 85; Wogenbraut, E. G. 85; Vom Fels z. Meer, Festsp. 86; Otto d. Schütz, Libr. 86; Kaisers Geburtstag, Festsp. 88; Ginevra, Epos 88; Sie schwärmt für Militär, Schw. 90; Die Kanone, Schw. 90; Die Herthasage, Ep. 93; Fridericus Rex, Festsp. 96; Ha, Anno 70, L. 96; Friedliche Eroberg, Schw. 97; Kaiser Wilhelm der Große, Festsp. 97; Alarm, Schw. 98; D. Naturalverpflegung, Schw. 98; Es geht los, Schw. 99; Boxer, Schw. 01.

Volger, Bruno (Pf. Gerloff, Pseudo), /, ♆, Litt♛, ⊠, bef. Sozialwissensch. Leipzig-E., Petschauerstr. 9 I. (ebda 7/12 75.) V: Allerlei Sünden, Großstadtgesch. 2. A. 01; Die Kunst der Reklame 01; Was der Kaufmann von der deutschen sozialpolit. Gesetzgebg wissen muß 00; Griech. u. dtsche Wein-Lyrik 01; Das gold. Buch d. Kaufmanns, 2 Bde 02/03; Seemärchen, ep. Dichtg. 03; D. schriftl. Arbeiten d. Gewerbetreibenden 02; Allgem. Gesetzeskunde 03; D. Geschäftspraxis d. Gewerbetreibenden 03; D. Kaufmann im Verkehr mit den gesammten Behörden 03; D. goldene Buch d. Arbeiters 03.

Volger, Ed., PA., O. Leipzig-Entritzsch, Petschauerstr. 9. (Landsberg a. W. 23/8 47.) V: Auf diesem nicht mehr ungewöhnl. Wege, L. 75; Ludwigs XIV. Jugendliebe, Sch. 76; Leonore, Sch. 76; Junge Frau, L. 82; Hausfee, L. 83; Bunte Blätter, Hum. 84; N. d. Hochzeit, L. 87; Allerh. Dummheiten, Hum. 92; Komische Käuze, Hum. 95; Memento mori, Schw. 96.

Volger, Franz, PA., O, /, ♆, Red. d. „Altenb. Z." Altenburg, Burgstr. 4. (Landsberg a. W. 2/11 48.) V: Elsaß-Loth., 4. A. 71; Farben d. alten u. neuen Deutschl. 71; Brandenburger u. Lothringerin, Sch. 75; Genius u. Genie, L. 75; Mythol. Studien, L. 75; Kriegsminister des Königs Theod., L. 75; Saarlande 82; Leuchtenburg, 4. A. 97; Jahrbücher der Stadt Altenburg 84; Von Altenburg nach Nonneburg 84; Getreideban und Brotbereitung bei d. ältesten Völkern u. im MA. 85; Pleißengau in sorb. u. german. Vorzeit 85; Haus Wettin, Hymne 85; Altenb. Landesausstellung 86; Wanderungen über d. Schlachtfelder von Metz 89; Herzog Ernst v. S.-Altenburg (Fürstenbuch) 89; Erinnerung a. d. Kaisertage in Altenb. 90; Altenb. Bauern i. Trachten, Sitten u. Gebräuchen 90; Die dtschen Kaiser u. ihre Beziehungen zu Altenb. 90; Die Dynastengeschlechter Hohenzollern u. Wettin 92; Altenb. Kriegserinnerungen, Ep. Ged., Festsp. 92; Blätter u. Blüten aus dem Fremdenbuch d. Leuchtenburg 93; D. Leuchtenburg, Erz. Ged. 95; Festlichk. z. Vermählung d. Przssn Luise v. S.-Altenburg mit Prz Eduard v. Anhalt 95; Aelteste Gesch. d. Schützenwesens in Altenb. 95; Herzog Ernst v. S.-Altenb., Milit. Lebensb. 95; B. A. von Lindenau 95; Herzog Ernst: E. deutsches Fürstenleben 96; Führer durch d. Stadt Altenburg 98; Das Gedächtnis der Herzogin Agnes v. S.-Altenb. 97; Prinz Ernst u. Prinzessin Adelheid v. S.-Altenburg und Festlichk. zu deren Vermählung 98; Zum Gedächtnis des Komm. R. O. Bonde 98; Die S.-Altenburg. Truppen im Schleswig-Holsteinschen Feldzuge 1849 99; Geburtstags-Gedichte 01; Deutschland,

Fragment eines Gedichtes von Schiller 02.

Volger, Georg, ⊙, /, Red. Berlin, Werner Verlag. (Landsberg a. W. 28/6 54.) **V:** s. 1902, S. 1490. ()

Volger, Paul, ⊙, Buchhdlr. Landsberg a. W. (ebda 4/9 56.) **V:** s. 1902, S. 1490. ()

Volk, Georg, /, Lehr. Offenbach a. M., Taunusstr. 46. (Langen-Brombach 26/4 61.) **V:** D. gehörnte Siegfried, Volkskal. 86/89; Ged. in Odenwälder Mundart 90; Bergluft, N. Ged. 91; Auf der Ofenbank, Erz. 92; Beim Kienspanlicht, Erz. 94; D. wahre u. ächte hinkende Bote 94 f.; Hand in Hand, Erz., 2. A. 95; Wandern u. Weilen, Ged. 96; Sunndag un Werdag, Ged., Sprüche u. Gesch. 96; D. Odenwald, Landes- u. Volkskde 00.

Volkelt, Johs., ⁂, Dr. phil., o. UP. Leipzig, Auenstr. 3. (Lipnik i. Gal. 2/7 48.) **V:** Pantheismus u. Individualismus 2c. 71; Unbewußte u. d. Pessimismus 73; Traumphantasie 75; Symbolbegriff 2c. 76; Kants Erkenntnistheorie 2c. 79; Ueber die Möglichkeit d. Metaphysik 84; Erfahrung u. Denken 85; Grillparzer als Dichter des Tragischen 88; Vorträge z. Einführung in d. Philos. d. Gegenw. 92; Aesthetische Zeitfragen 95; Aesthetik d. Tragischen 97; Arthur Schopenhauer, seine Persönlichkeit, seine Lehre, sein Glaube 00; Die Kunst des Individualisierens in den Dichtungen Jean Pauls 02.

Volker, Fr., s. F. Vetter.

Volker, Gustav, s. Gust. Ad. Laurent.

Volker zu Alzey, s. Ottokar Stauf v. der March.

Volkmann, G. O., s. Arthur Laux.

Volkmar, Lothar, ⚒, bes. Urheberrecht, Naturheilkunde, Vegetarismus, JustR., RA. u. Notar. Berlin W, Mauerstr. 68 II. (ebda 17/9 52.) **V:** s. 1902, S. 1491. ()

Volkmer, Franz, (k.), 🏛, Lokal♛, Dr. phil., Sem.-Dir. u. SchulR. Habelschwerdt. (Schönau b. Landeck i. Schl. 12/2 46.) **V:** Verhältn. v. Geist u. Körper im Menschen 69; Ausführl. Lehrplan d. Sem.-Schule z. Habelschwerdt 79, 8. A. 98; Gesch. d. kath. Schullehrer-Semin. in der Grafsch. Glatz 80; Wiederholgsbuch z. Unterr. in d. Geschichte d. Pädag. 82, 4. A. 89 unter d. T.: Gesch. d. Erziehung u. d. Unterr., 9. A. 02; Geschichtsquellen d. Grafsch. Glatz 83/91, 5 Bde; Elemente d. Psycholog., Logik u. Pädagog. 86, 6. A. 00; Bach, d. Grafsch. Glatz unter d. Gouvern. d. Gen. Fouqué 86; Gesch. d. Schützengilde z. Habelschwerdt 89; J. J. v Felbiger u. s. Schulreform 89; Gesch. d. Dechanten u. Fürsterzbisch. Vikare d. Grafsch. Glatz 94; Gesch. der Stadt Habelschwerdt 97. **H:** Vierteljahrsschr. f. Gesch. u. Heimatk. der Grafschaft Glatz 81/91 X.

Voll, Karl, Kunst♛, Dr. phil., UDoz. München, Bruderstr. 9. (Würzburg 18/7 67.) **V:** Personal- und Relativpronomen bei E. Deschamps 96; Velasquez, Ein Bilderatlas z. seiner Kunst 99; Die Werke d. Jan van Eyck 00. ()

Vollborth, Frz. (Pf. F. Trobloff), Gastronomie u. Hotelwesen, Hotelier, gerichtl. Sachverständ., Mitgl. d. Fachschul-Komm. Berlin W, Hotel Wilhelmshof, Wilhelmstr. 44. (edda 29/10 54.) **V:** Fertig franz. sprechender Kellner 78, 5. A. 01; (engl. u. franz. 6. A. 01); Der Kellner vor u. nach der Gründung d. deut. Kellnerbundes 82, 2. A. 93; Dtsch. Gastwirts- u. Kellner-Kal. 77/93; Gasthofgehilfen-Kal. 93/96; Rohprod. d. Tafel 95.

Vollbrecht, C., s. Ottilie Söllner.

Vollbrecht, Wilh., klass. Ψ, Dr. phil., GOLehr. u. Prf. Altona. (Clausthal 4/6 48.) **V:** De Xen. Hellenicis in epitomen non coactis 74; Würdigung u. Erklärung v. Xenophons Anabasis 80; Griech. Lesebuch aus Xenoph. Hell. und Kyrop. 83; Griech. Schulgrammatik 92; Livius XXI/XXX, Ausw. für den Schulgebr. 93, 3. A. 03; Xenoph. Hell., Auswahl für den Schulgebr. 94; Xenoph. Memorab., Auswahl für d. Schulgebr. 94; Uebungsstücke zum Uebers. ins Latein. im Anschluß an Liv. XXIII/XXX 00; Das Säkularfest des Augustus 00; Mäcenas 01. **H:** F. Vollbrecht, Xenophons Anabasis, 7./9. A. 87/96; ders., Wörterbuch dazu, 9. A. 99.

Vollmar, Frl. A., Nov., Volks- u. Jugendlitt., **H:** (m. H. Vollmar) d. „Heimatglocken". Berlin W, Köthenerstr. 43. (Buchladen 22/5 36.) **T:** s. 1902, S. 1492. ()

Vollmar, Georg v., Politik, ✉, Journ., M. d. R. u. d. bayr. Ldt. Soienfaß am Walchensee. (München 7/3 50.)

Vollmar, Helene, ♀, Kunstkritik, **H:** d. „Heimatglocken". Berlin W, Köthenerstr. 43. (Halle a. S. 9/10 55.) ()

Vollmer, Ed., s. Dr. Ludwig Stein.

Vollmer, Friedrich, klass. Ψ, Dr. phil., Generalred. d. „Thesaurus linguae Latinae", ao. UP. München, Kaulbachstr. 60 a. (Jingscheidt 14/11 67.) **V:** Laudationum funebrium Romanorum hist. et reliquiarum editio 91; De funere publico Romanorum 91. **Erläut.:** D. Nibelungenlied 95; Goethe, Egmont 95; Götz von Berlichingen 97; Tasso 98. **H:** P. Papinii Statii Silvae, herausg. u. erkl. 98. ()

Vollmer, Hans, ✝ u. Ψ, Lic. theol., GOLehrer. Hamburg, Klosterallee 23. (Kaiserswerth a. Rh. 9/2 71.) **V:** Die alttestamentl. Citate b. Paulus 95; Vom Unterricht in d. Muttersprache, Z. Gedächtn. Ph. Wackernagels 97; Denkschr. über die Frage der Jugendschriften in Hamburg 99; Vom eveng. Religionsunterr. an höheren Schulen (mit Metz, Rinn u. Seyring) 00; Sammlg belehr. Unterhaltgsschr. f. d. dtsche

Jugend III u. IV: Der deutsch-franz. Krieg 1870—71 02 u. 03. H: Samml. bel. U. II: Im Osten Asiens 00, 2. A. 02. Erläut.: D. Nibelungenl. (s. Friedr. Vollmer), 2. A. 02.

Vollmöller, Frau Dora, geb. Mirus, Gattin d. Folgenden. Dresden, Wienerstr. 25. (Leisnig i. S. 15/12 65.) V: Himmelwärts 98; Z. Erinn. an die Einweihungsfeier d. Augusteheims zu Leisnig in Sachs. 01; D. Fürsorge f. d. Handlungsgehilfinnen 03.

Vollmöller, Karl, Ψ, Litt♛, Dr. phil., o. UP. a. D., H: „Rom. Forschungen", „Sammlg frz. Neudrucke". „Engl. Sprach- u. Litt.-Denkm. d. 16., 17. u. 18. Jahrh.", „Krit. Jahresber. üb. d. Fortschr. d. rom. Philolog.", Gründ. d. „Gesellsch. f. Romanische Litt." Dresden-A., Wienerstr. 25, 10/7 —1/10 Tölz, Haus Gottfried. (Ilsfeld 16/10 48.) V: Kürenberg u. d. Nibelungen 74; Münchener Brut 77; Poema del Cid 79; Ein span. Steinbuch 80; Armand de Bourbon 81; Octavian 83; Jean de Mairet, Sophonisbe 88; Span. Funde 90 I—III; Laberinto Amoroso 91; Ueb. Plan u. Einrichtung d. roman. Jahresberichtes 96, 1. Beiheft 97, 2. Beiheft 02; Der Kampf um d. roman. Jahresbericht 96; Beiträge z. Litt. des Cancioneros u. Romanceros I. Der Cancionero von Modena 97; D. Rezensionsexemplar u. d. bezahlte Rezension, 1. u. 2. A. 02.

Vollrath, K., BP., Politik, /, Chefred. d. „Volks-Ztg." Berlin W, Lützowstr. 105. (Templin 16/4 57.)

Voltz, Ludwig, klass. u. byzantin. Ψ, Dr. phil., Hofbibliothekssekr. Darmstadt, Roquetteweg 41. (Bessungen b. Darmstadt 7/9 63.) V: De Helia Monacho, Isaaco monacho, Pseudo-Dracone, scriptoribus metricis Byzantinis 86.

Vorberg, Axel, ✠, Dr. jur., Hilfsarb. an der UBibl. Rostock, Moltkestr. 10 a. (Wittenberg 3/6 67.) V: Einziehung der Produkte u. Werkzeuge e. Delikts 2c. 95; Einführung d. Reformation in Rostock 97; D. Zweikampf in Frankreich 99; D. Zweikampf in d. StGB. f. d. Deutsche Reich 02.

Voretzsch, Carl, roman. Ψ, Volkskde, Stenogr., ao. UP., Dr. phil. Tübingen. (Altenburg i. S.-A. 17/4 67.) V: Reinh. Fuchs u. Romar de Renart 90; Ueb. d. Sage von Ogier dem Dänen 91; Die franz. Heldensage 94 (franz. Uebers. La légende héroïque française 01); Epische Studien I 00; Zur Gesch. der Diphthongierung im Altprovenzalischen 00; Einführung in das Studium der altfranz. Sprache 01; D. Berl. Stenographentag u. die Systemrevision 02.

Voretzsch, Max, Prf., Dr. phil., Real-GOLehr. Altenburg, SA., Querstr. 5. V: Festrede z. Feier d. 80jähr. Bestehens der Naturforsch-Gesellschaft des Osterlandes 99; Beziehungen des Kurfürsten Ernst u. d. Herzogs Albrecht v. Sachsen z. Stadt Altenburg 00.

Vorländer, Karl, ⚓, Dr. phil., OLehrer. Solingen, Rheinpr., I. Felderstr. 46. (Marburg i. H. 2/1 60.) V: Kant und der Sozialismus 00; Gesch. d. Philosophie 03 II. H: Kants Kritik d. reinen Vernunft mit ausführl. Einleitng u. erkl. Personen- u. Sachregister 99; Kants Kritik d. Urteilskraft mit Einleitung u. erkl. Reg. 02.

Vormeng, Alwin, VV., ⊙, Dramat., Epik, Nov. Berlin-Schöneberg, Erdmannstr. 13. (Lauenburg, Pomm. 19/2 56.) V: s. 1902, S. 1498. ( )

Vormeng, Karl, ✠, Dr. med., Sanit.-R., Arzt. Berlin W, Köthenerstr. 31. (Bütow 16/9 43.) V: Wie Fritz Mediziner ward 95; Ernste u. heitre Bilder aus der frz. Okkupationszeit 71/73 93; Erlebnisse e. Arztes aus der Kriegs- u. Okkupationszeit 1870—71 92; Auch dabei, Lieder 2c., 1870 bis 71, 92, 2. A. 96; Lehr- u. Wanderjahre e. j. Arztes 98; Deutsche Lieder 00; Gesch. d. Allg. Deutschen Schulvereins 00; Berliner Skizzen 02; Dr. Ferd. Ranke, Gedenkblatt zu s. 100 jähr. Geburtstage 02.

Vorwerk, Dietrich, ✠, Pfarr. Schierke i. Harz. (Droyßig 22/2 70.) V: Maria Magdalena, die Gesch. einer Sünderin 02.

Vosberg-Rekow, Max, ✉, ✠, Dr. d. Staatsw., Dir. d. Centralst. f. Vorbereitg von Handelsverträgen. H: der Zeitschr. „Asien". Berlin W, Linkstr. 7. (5/3 60.) V: D. wirtsch. Interessenvertretung u. d. Reform der preuß. Handelskammern 96; Reform d. dtschn Konsulatswesens u. der Einrichtung dtscher Handelskammern im Auslande 96; D. brit. Weltreich u. d. deut. Wettbewerb 97, 2. A. 97; Die Politik der Handelsverträge in ihren Grundzügen 98; Die amtliche Statistik d. deutschen Außenhandels 98; Die Errichtung e. Centralstelle zur Förderung des deutsch. Außenhandels 99; Die Handelsverträge des Js. 1903, Betrachtungen u. Vorschläge 00; D. Zolltarifvorlage u. ihre Begründg 02; D. Schutz d. industriellen u. geist. Eigentums i. den Handelsverträgen 02; D. Grundgedanke d. deut. Kolonialpolitik 02; Jahrbch v. Asien, im Auftrage d. Deutsch-asiat. Gesellsch. 03.

Voß, Albert, Prähistorie, Dr. med., GRegR., Direkt. d. vorgesch. Abt. d. K. Museums f. Völkerkunde. Berlin SW, Alte Jakobstr. 167. (Fritzow b. Kammin.) V: Vorgesch. Altertümer a. d. Mark Brandenburg (mit G. Stimming) 86; Merkbuch, Altertümer aufzugraben u. aufzubewahren, 2. A. 96. H: Die Bronzeschwerter d. Kgl. Museums zu Berlin (m. Bastian) 78; Katalog d. Ausstellung vorgeschichtl. u. anthropolog. Funde Deutschlands zu Berlin 80.

Voß, Carl, /, ✉, beeid. Sachverst. in kaufm. Angelegenh. u. Privatlehr. d. Han-

delswissensch. Bremen, Werderstr. 59. (ebda 23/6 52.)

Voß, Carl, plattdeutsch. Dialekt-♆, ☉, ♪, Humor, Mittelsch.-Lehr. Kiel, Eckernförder Allee 7. (ebda 22/1 66.) **V:** Kruse Dinger ut min Muskist' I 90, 4. A. 02; Joh. Meyer u. s. Bedeutung als dtscher Volksdichter 99; Plattd. Leed 00; Köster Suhr, Vst. m. Ges. 01; Lischen will frigen, L. 02; De Reis nah Belligen, Schw. (m. W. Fricke) 02.

Voß, Eugen v. (Pf. Heinr. v. Wolde), ♛, Hauptm. a. D., Red. d. „Stralsund. Ztg." Stralsund. (Puchow 1/1 50.) **V:** Beiträge z. Mecklenb. Fahnenkunde 80; Bis üb. die Beresina 84; Chronik v. Bublitz 91.

Voß, Georg, BP., Kunst♛, Dr. phil., Prof., Konservator der Kunstdenkmäler d. Thür. Staaten. Berlin-Grunewald, Hubertusallee 25. (Magdeburg 5/9 54.) **V:** Darstellung des jüngsten Gerichtes im f. MAlter 84; Die Aufnahme d. franz. Refugiés unter d. gr. Kurfürsten 85; Nationaldenkmal f. Kaiser Wilh. 89; W. Schuch 89; P. Meyerheim 90; Die Frauen in der bildenden Kunst 95; A. Achenbach 96. ()

Voß, Hans, ♗, Lehrer u. Schriftleiter d. „Meckl. Schulzeitg." Schwerin, Gustavstr. 18. (Tüschow 4/8 61.) **V:** Gesch. d. Volksschule Mecklenb.-Schwerins 93.

Voß, Rich., Nov., ☉, Bibl. der Wartburg. Berchtesgaden u. Frascati bei Rom, Villa Falconieri. (Neugrape in Pomm. 2/9 51.) **V:** Nachtgedanken 71; Visionen e. dtsch. Patrioten 71; Helena 71; Unfehlbar, Sch. 72; Savonarola 75; Scherben 75/78; Magda, Tr. 75; Frauengestalten 79; Pater Modestus, Sch. 82; Bergasyl 82; San Sebastian 83; Regula Brandt, Sch. 83; Rolla, R. 83, 2. A. 90; Rafael, Festsp. 84; Römische Dorfgesch. 84; Neue Römer, R. 85; Unehrl. Volk, Tr. 85; Mutter Gertrud, Sch. 85; Treu d. Herrn, Sch. 86; Die neue Circe, R. 86, 2 A. 89; Sohn der Volskerin, R. 86; Alexandra, Tr. 86; Michael Cibula, R. 87; Die Auferstandenen, R. 87; Brigitta, Tr. 87; Eva, Sch. 89; Novellen 89; Nubia, Erz. 89; Dahiel der Convertit, R. 89, 2. A. 93; Wehe dem Besiegten, Tr. 89; Sabinerin, Erz. 90; Messalina, Tr.; Juliana, R. 90; Kinder des Südens 90; Schuldig, Dr. 90; Neue Zeit, Dr. 91; Mönch von Berchtesgaden u. A., Erz. 91; Unebenbürtig, Dr. 92; Malario, Dr. 92; D. Zugvogel, Dr. 92; Jürg Jenatsch, Dr. 93; Erlebtes u. Geschautes, Erz. 93; Zwischen zwei Herzen, Dr. 96; D. Väter Erbe, Vst. 93; Daniel Danieli, Arme Maria 94; Blonde Kathrein; Der König 95; Villa Falconieri, R. 96; Unter den Borgia, Erz. 96; D. Mohr d. Zaren 96; Die Patrizierin 96; Luigia Sanfelice 96; Aus m. röm. Skizzenbuch 96; Röm. Dorfgesch. 97; Der neue Gott 97; Die Rächerin u. andere röm. Dorfgesch. 99; Das Wunder, D. 99; Sigurd Eckdals Braut, R. 99; Südliches Blut, R. 00; Das Opfer, Erz. 00; Amata, Erz. 01; Psyche, R. 01; Der Adonis v. Wolarathal, Erz. 01; Allerlei Erlebtes 02; Römisches Fieber 02; D. Camaldolenserin, Erz. 02. ()

Vossius, Adolf, Ophthalmologie, Dr. med., o. UP. Gießen, Frankfurterstr. 48. (Zempelburg 10/2 55.) **V:** Leitfaden z. Gebrauch d. Augenspiegels 86, 3. A. 93; Grundriß d. Augenheilkunde 82, 3. A. u. d. T. Lehrbch d. Augenheilk. 98; Die wichtigsten Geschwülste d. Auges 95; Das Staphylom der Cornea und Sclera 95. **H:** Zwanglose Abhandl. a. d. Geb. d. Augenheilkde. ()

Voßler, Karl, roman. ♆ u. Litt.♛, Dr. phil., ao. UP. Heidelberg, Zähringerstr. 10. (Hohenheim b. Stuttgart 6/9 72.) **V:** D. deut. Madrigal 98; Poet. Theorien in d. ital. Frührenaissance 00; Ital. Litt.-Gesch. 00. *

Votsch, Wilh., Dr. phil., Prs., Magdeburg, Schenkendorfstr. 7. (Stendal 17/4 51.) **V:** Quaestiones de infinitivi usu Plautino 74; Lat. Syntax in Musterbeispielen 81; Geograph. Schulbücher M. Neanders 83; Verteilung d. Menschen über die Erde 84; C. Marius als Reformator des röm. Heerwesens 86; Em. Galotti mit Anm. 89, 2. A. 94; U. v. Hutten 90; Lat. Uebungsbuch f mittl. Kl. 91/92 II; Grundr. d. lat. Sprachlehre 98; Präp. zu Cic. Reden g. Cat. u. zu Sallust 99.

Voulliéme, Ernst Herm., Inkunabel-Bibliogr., Dr. phil., Bibl. an der Kgl. Bibl. Berlin-Halensee, Bornimerstr. 4. (Gumbinnen 11/1 62.) **V:** Quomodo veteres adoraverint 87; Die Inkunabeln d. Kgl. Univ.-Bibl. in Bonn 94.

Vrba, Carl Franz, DOeSchG., klass. ♆, ♗, Dr. phil., GP. Wien I, Kärnthnerring 15. **V:** Meletemata Porphyrionea 85; Corpus Scriptorum ecclesiast. latin. XXXXII; Die Reform d. Mittelschulwesens in Ungarn 97 2c.

Vrbka, Anton (Pf. Hugin), ♛, Heimatkunde, Conservator d. mährischen Landes-Mus., Lehr. i. Klosterbruck-Znaim. Znaim, Bruckerstr. 14. (Ung. Hradisch 17/5 60.) **V:** J. H. Comenius 92; Pflege des Reinlichkeitssinnes 94; Anleitg z. Abfassg d. Heimatkde 94; Schicksale Klosterbrucks 98; Untergang von Altschallersdorf 98; Die Heimatkunde d. polit. Bezirks Znaim 98/02; D. österr. Gewerbewesen seit 50 Jahren 98; Kronik der Stadt Znaim 02.

Vulpinus, Theod., s. Th. Renaud.

Vymazal, Franz, slavische u. mod. Sprachen (im ganzen 28). Brünn, Giskrastr. 10. (Topolan, Mähr. 6/11 41.) **V:** Serb. 83, Poln. 84, Bulgar. 88. 2. A. 95, Russ., 2. A. 90, Böhm. Gramm. 93; Gedankensplitt. (böhm.) 96 ff. IV; Deut. Unterrichtsbriefe 97 2c.

W.

Waag, Albert, deutsche Ψ, Dr. phil., OSchulR., ao. Prf. a. d. ThSch. Karlsruhe, B., Leopoldstr. 2 B. (Mannheim 10/6 63.) V: Zusammensetzg d. Vorauer Handschr. 85; Kl. dt. Ged. XI. und XII. Jahrh. 90; Herders Uebertragungen engl. Ged. 92; Chronik der Stadt Heidelberg 93/96; Bedeutungsentwickelung uns. Wortschatzes 01.

Waal, Ant. de, (k.), ♛, Altertumskde, D., Päpstl. Hausprälat u. Protonotar. H: „Röm. Quartalschrift f. christl. Altertumskde und f. Kirchengesch." Rom, Vatikan. (Emmerich 4/5 37.) V: s. 1902, S. 1496. ()

Waas, Christian, ♛, Dr. phil., OLehr. Mainz, Rheinstr. 71. (Friedberg 1/2 74.) V: Die Quellen d. Beispiele Boners 97. *

Wach, Adolf, ⚷, Dr. jur., GR. Leipzig, Goethestr. 9. (Culm 11/9 43.) V: Der Arrestprozeß in s. gesch. Entwickelung I 68; Vorträge über d. ReichszivilprozO. 79, 2. A. 96; Handb. d. dtsch. Civilprozeßrechts I 85; Die CivilprozeßO. und die Praxis 86; D. civilprozess. Enquete 87; Feststellungsanspruch 89; Reform d. Freiheitsstrafe 90; Die Mündlichkeit im österr. CPEntwurf 95; Zur Lehre von der Rechtskraft 99; D. Beweislast 01; D. kriminalist. Schulen 02. H: Syndolfragen z. Orientierung über die bevorst. Gen.-Synode (m. v. Goltz) 93.

Wach, Willy, soz. Rechtspflege, /, Gerichts-Corresp. d. „Vorwärts". Berlin-Rixdorf, Hobrechtstr. 74. (Stettin 27/4 70.) V: Rixdorf, N. 00.

Wachenfeld, Georg (Pf. G. Cüster), Nov., ⚷, Dr. med., Arzt. Bad Nauheim. (Grifte 13/6 51.)

Wachler, Ernst, O, Aesthet., Dr. phil., Chefred. d. „Weimarischen Ztg." H: der „Deutschen Zeitschrift", des „Spielmann" u. „Iduna". Weimar, Lisztstr. 22. (Breslau 18/2 71.) V: Wie d. deut. Theater die Kunst fördern 92; Die Läuterung dtscher Dichtkunst im Volksgeiste 97; Ueber Otto Ludwigs ästhet. Grundsätze 97; Unter den Buchen v. Saßnitz 97; Schles. Brautfahrt 01; Rhein-Dämmerungen 02.

Wachowski, Johs, H: Evangel. Schulbote, Organ d. evang. Lehrervereine Oesterreichs", Dir. d. Evangel. Schule. Wiener-Neustadt, Grabner Ring 4. (Adelnau, Prov. Posen 4/2 44.) V: Die Evangelische Schule i. Wr.-Neustadt, Festschr. 86.

Wachs, Otto, ⚔, Politik, Major a. D. Charlottenburg, Berlinerstraße 123. (Schlüchtern 22/5 36.) V: Wie wir Indien verloren 74; Mittelmeer vom militär. Gesichtspunkt 84; Vor d. Schlacht 86; Weltstellg Englds 86; Le forza terrestre e marittime dell' Italia 89; D. milit. u. polit. Bedeutung des Kaukasus 89; D. russ. Volk u. Heer 91; The Future of the West Indies and the Nicaragua Canal 94; Schlaglichter auf das Mittelmeer 98; D. Etappenstraße v. England nach Indien um d. Kap der guten Hoffnung 99; Malta, s. kriegshist. Vergangenh. u. s. heutige strateg. Bedeutg 01; Schlaglicht. a. Ostasien u. d. Pacific 01; Arabiens Gegenw. u. Zukunft 02.

Wachsmuth, Curt, klass. Ψ u. alte ♛, Dr. phil., o. UP., GR. Leipzig, Elsterstr. 38. (Naumburg 27/4 37.) V: De sillogr. Graecis 59, 2. A. als Fasc. II d. Corpusc. poes. epicae Gr. ludib. 85; De Cratete Mallotta 60; Die Ansichten der Stoiker über Mantik und Dämonen 60; D. alte Griechenland im neuen 64; Die Stadt Athen i. Altert. 74/90 II; Studien zu den griech. Florilegien 82; Einleitg in d. Studium d. alt. Gesch. 95; Krit. Ausg. von: Laurentius Lydus de ostentis et calendaris Graeca 64, 2. A. 97; J. Stobaeus anthologium 84 II.

Wachsmuth, Frau Helene, DSch., Roman, /. Berlin W, Katzlerstr. 19 II. (Halenbeck 21/9 41.) V: Missionsbraut, R. 91.

Wacht, Gustav, s. Fr. Algardi.

Wachter, Franz, ♛, Dr. phil., Staatsarchivar, Archivrat. Aurich. (Ludwigslust 24/3 53.) V: Geschichtschreiber Schles. des XV. Jahrh. 83; Chronik des Albert von Stade 89; Akten des Kriegsgerichts von 1758 wegen d. Kapitulation von Breslau am 21/11 1757 (m. Grünhagen) 95; Kriegsgericht wegen d. Eroberung v. Glatz 1760 u. von Schweidnitz 1761 97.

Wacker, Hugo (Pf. H. v. d. Alster), O, Buchhändler. Hamburg, Wandsbecker Chaussee 161. (ebda 25/12 64.)

Wacker, Karl, ♛, Dr. phil., Sem. Dir. Saarburg bei Trier. (Neuenkleusheim, W. 2/4 59.) V: D. Reichstag unt. d. Hohenstaufen 82; Aus allen Jahrhunderten 89/90 III; Leben u. Werke d. Aachener Geschichtsschr. Quix 91; Aachen. Geschichtsforschg 93; Lesebuch für höh. Mädchenschulen 99 IV; Gedichtslg 99; Hilfsb. für den Leseunterr. 00; Nibelungen u. Gudrun 01. H: Diesterweg, Wegweiser 00.

Wackermann, Otto, Ψ, /, Dr. phil., Prf. Hanau, Marktpl. 14. (Quedlinburg 5/2 48.) V: D. Geschichtschreib. P. Cornel. Tacitus 98; Lat. Uebungsbuch im Anschluß an Sallusts Jugurth. Krieg 99.

Wackernagel, Jacob, klass. Ψ, vergl. Sprachforschg, Dr. phil., o. UP. Basel, Gartenstr. 93. (ebda 11/12 53.) V: De path. veterum initiis 76; Der Ursprung des Brahmanism. 77; D. Stud. d. klass. Alterth. in d. Schweiz 91; Altind. Gramm. I 95. ()

Wackernagel, Rud., ♛, Dr. jur., Staatsarchivar u. Sekr. d. Reg. Rat. Basel. (ebda 55.) V: Gesch. d. Münsterrestauration zu Basel 1597 82; W. Wackernagel 85; Gesch. u. Beschreibg d. Rathhauses zu Basel 86. ()

Wackernell, Joseph Ed., German., ♛, Dr. phil., o. UP. Innsbruck, Kochstr. 8. (Göflan, Tirol 22/11 50.) **V:** Walter v. d. Vogelw. in Oesterr. 77; Hugo v. Montfort 81; Z. Schillerlitt. 82; Ueb. d. ältesten Passionsspiele in Tirol 87; Das deutsche Volkslied 90; Ausg. d. altdeut. Passionsspiele aus Tirol 97; Beda Weber u. d. tirolische Litt. 93. **H:** d. „Quellen u. Forschungen z. Gesch., Litt. u. Sprache Oesterreichs u. s. Kronländer" IX.

Waeber, Adolf Fr., Alpenkunde, ⊕. Bern, Neubrückstr. 29. (ebda 11/10 41.) **Bearb.:** Studer, Ueb. Eis u. Schnee, 2. A. umg. u. ergänzt (m. Dr. H. Dübi) 96/99 III. **H:** Bibliogr. der Schweiz. Landeskunde, Fasc. III: Landes- und Reisebeschreibgn 99. Red. Jahrbuch S. A. C. VII/XXVI, 1871/90; Führer durch Bern 91.

Wächter, Moritz, (k.), Journal. Düsseldorf, Rosenstr. 32. (Wickede 14/1 37.) **V:** Hexenprozesse in Westfalen 65; Berühmte Westfälinger 72; Kaiser am Rhein 84; Das Gogericht u. der Haupthof Wikki seit Karl dem Großen bis 1802 90; Die St. Rochuskapelle zu Düsseldorf u. d. Verehrg d. h. Rochus am Niederrhein 00. ()

Wächter, Oskar, ♛, Dr. jur. Stuttgart, Paulinenstr. 47. (Tübingen 29/4 25.) **V:** s. 1901, S. 1488. ()

Wähner, Franz, Geologie, Paläontologie, Dr. phil., o. Prf. d. dtschn ThSch. Prag II, Morangasse 345. (Goldenhöhe, Böhm. 23/3 56.) **V:** Sonnwendgebirge 02.

Wähner, Theodor, DOeSchG., ✉, Dr. phil., Stadtrath, **H:**, Chefred. u. V. der „Deutschen Ztg". Wien VIII, Buchfeldgasse 6. (Joachimsthal, Böhm. 20/3 64.) ()

Waentig, Heinrich, Nationalökon., Dr. phil., UP. Münster i. W., Langenstr. 4. (Zwickau 21/3 70.) **V:** Auguste Comte u. s. Bedeutg f. d. Entwicklg d. Sozialwiss. 94; Gewerbl. Mittelstandspolitik 98. *

Wäschke, Herm., ♛, Dr. phil., Archivrat, Dir. d. Herz. Anhalt. Haus- u. Staatsarchivs, **H:** der „Mitteilgen d. Vereins f. Anhalt. Gesch. u. Altertumskde". Zerbst, Käsperstr. 24. (Gr.-Paschleben 21/5 50.) **V:** De crasi Aristophanae 75; Rechenbuch d. Maximus Planudes 80; Unicus, Dr. 90; König Siegfrieds Einkehr, Ep. 90; Wolfgang, Fürst v. Anhalt 92; Abriß der Anh. Gesch. 95; Paschlewwer Geschicht. I 99, 4. A. 02, II 00, 3. A. 01; Anhält. Dorfgesch. Bd. 3: De Miehme Wewern ihr Wattenrock 01, 2. A. 02; Bd. 4: Töffchen un sein Notizbuch 02; Gesch. d. Stadt Dessau 01; Geschichte d. Coswiger Schützengilde 02; Dr. Heinrich Mohs, Biogr. 02; Die Dessauer Brücke 02. **MitH:** d. litt. Anhalt 88.

Waetzoldt, Stephan, franz. Sprache u. Litt., ✉, Dr. phil., Prof., GORegR., Vortr. Rat im Kult.-Min. Berlin W, Neue Winterfeldtstr. 24 II. (Hennersdorf 3/8 49.) **V:** Heimat u. Fremde 76; E. Wintermärchen 79; Pariser Tageszeit 80; Flore u. Blancheflur 81; E. Geibel 85; Goethevorträge 88; Studium d. neueren Spr. 92.

Wagener, Bruno, Politik, Rom., Nov., Dr. phil., Chefred. Hannover, Wiesenstr. 62 a. (Amoy 27/5 66.) **V:** Shakespeares Einfluß a. Goethe; Ums Recht, Sch.; Kaiser höre d. Wahrheit! Offener Brief a. S. M. Wilhelm II. 97; Deutscher Michel, warum schläfst du? 97; Heilandsliebe, Sch. 99; Unter d. vierfarb. Banner 00.

Wagener, Carl, Dr. phil., GPrf., **H:** der „N. philolog. Rundschau". Bremen, Besselstr. 39. (Halberstadt 31/1 42.) **V:** De locativi Latini usu 70; Lat. Orthographie f. Schulen 71; Beitrag z. einer lat. Syntax 72; Beitrag z. lat. Formenlehre 78; Regist. z. lat. Formenlehre v. Fr. Neue 78; Lernstoff z. dtschen Litt. 82, 2. A. 97; Verzeichnis d. lat. Wörter v. schwankender Schreibweise 82; Lat. Uebungsb., 4. A. 87; Hauptschwierigkeiten d. latein. Formenlehre 88; Lat. Gramm. Ausg. A 91, Ausg. B 5. A. 01. **H:** Entropius 84; Festus 85. **Neubearb.:** Neue Lat. Formenlehre, I 01, II 88, III 97, IV, Register 03; Berger, Lat. Gramm. 91; Rönsch, Collectanea philolog. 91; Heinichen, Dtsch.-lat. u. lat.-dtsch. Schulwörterbuch, 7. A. 03.

Wagenhoff, Franz (Pf. Franz Hofen), Nov., ✓, ⊙, Kritik, **Ue:** F. Paris, 6 rue d'Armaillé (Etoile). **V:** Wer einmal . . ., N. 97, 2. A. 98; Lagunenzauber (Der Gondoliere), Schw. 96; Parkett u. Bohème 98, 3. A. 00; Um eine Liebesnacht, Dr. 99; Der Ruf der Liebe, N. 00; Lebemoral, Kom. 00; Elite, N. 01. **Ue:** Bisson, Verschwunden, Schw. 96; J. Marni, Wie Frauen sündigen 97; Das Ende vom Lied 97; F. Febvre, Das Liebespfand 98; A. Aderer, Küchenjunge, L. 98; P. Louys, Lieder der Bilitis 00; J. Marni, Bei Tisch 01; O. Mirbeau, Der Marterhain 01; Anatole France, Auf gut Glück, L. 01. **H:** Jungfrankreich, N. 00. ()

Wagner, Adolf, ✉, Dr. phil., o. UP., GRegR. Berlin NW, Lessingstr. 51. (Erlangen 25/3 35.) **V:** s. 1902, S. 1500. ()

Wagner, Albrecht, engl. Sprache und Litt., Dr. phil., o. UP. Halle a. S., Heinrichstr. 9. (Suhl 22/1 50.) **V:** Ueber den Mönch von Heilsbronn 76; Ueber die deutschen Namen d. ältesten Freisinger Urkunden 76; Glossare zu Bd. 15 u. 17 der Städtechroniken 78 u. 81; Visio Tungdali lat. u. altdeutsch 82; Marlowes Tamburlaine 85; Marlowes Jew of Malta 89; Shakespeares Macbeth 90; Tundale, das mittelengl. Ged. über d. Vision des Tundalus 93; Shakespeares Tempest 00.

Wagner, Alex. (Pf. Alwar), Theater,

Musik, Kolonialw., MitRed. des „Weltspiegel". Berlin SW, Lindenstr. 64. ()

Wagner, Alfred, ♆, Jugendschr., Litt.-♛, Sem.Lehrer a. D. Jena, Thalstr. 7. (Krotoschin, Posen 22/2 52.) V: Das histor. Drama d. Griechen 78; Die Gesch. Waldecks u. Pyrmonts 88; Plauderstündchen in d. Kinderstube, Erz. 93; Märchen v. Rübezahl 95; Johanna, Erz. f. d. Jugend 96; Grundriß d. deut. Sprache 97.

Wagner, Aug., Dr. phil., GP., Ue: Neugriech. Passau. (ebda 7/6 55.) Ue: Rangabé, Harald, Fürst d. Waräger. ()

Wagner, C., Pastor. Pritzerbe, Mark. V: Volkserholungen im Lichte d. Evangeliums 93; Spurgeon's Lebensbild 93; D. Sittlichkeit auf d. Lande, 4. A. 95; Zur Pflege d. Sittlichkeit unter d. Landbevölkerung 97. H: D. geschlechtl.-sittl. Verhältnisse d. evang. Landbew. i. dtsch. Reich 96.

Wagner, Eduard, DOeSchG., 📷, Touristik, Lehrer. Aussig a. Elbe, Böhm. (Katharinaberg, Erzgeb. 17/11 61.) V: Aussig u. Umgebung I 00, 2. A. 01, II 02; Adreßbuch d. Stadt Aussig 02.

Wagner, P. Emanuel, (k.), OSB., GP., Red. d. „Nidwaldener Kal." Engelberg, Schw. (Stans 15/2 53.) ()

Wagner, Emil, württb. ♛, Pfarrer. Degerschlacht bei Reutlingen, Württ. (Schwäb. Gmünd 12/1 36. ()

Wagner, Ernst, Meteorologie, 🖃, Dr. phil., Mathematiker der Landes-Versicherungsanstalt f. Schlesien. Breslau, Höfchenplatz 8. (Berlin 17/3 55.)

Wagner, Ernst, Staatswissensch., Dr. phil., polit. Red. d. „Schles. Ztg." Breslau, Bismarckstr. 2. (Landeshut, Schles. 4/10 66.) V: Wirtschaftl. Fürsorge f. Angehörige Detinierter 00, 2. A. 00; Kann Deutschland f. Bedarf an Brotgetreide erzeugen? 01.

Wagner, Ernst, Archäol., Dr. phil., GR., Dir. d. Großh. Slgn für Altert.- u. Völkerkde, ObSchulR. Karlsruhe, B. (ebda 5/4 32.) V: s. 1902, S. 1501. ()

Wagner, Georg, Hygiene u. ✂, Red. Berlin-Charlottenburg, Herderstr. 15. (Gießen 8/3 52.) V: Wahre u. falsche Heilkunde 00, 5. A. 01.

Wagner, Georg, H: der „Pos. Neuest. Nachr." Posen, St. Martinstr. 37. (Fulda 30/4 64.) V: Der Polenkoller 98, 5 A.

Wagner, Hans, auswärt. u. Kolonial-Politik, Dr. phil. Berlin-Charlottenburg, Rönnestr. 10. (Glückshöfen 9/6 71.) V: Verkehrs- u. Handelsverhältn. Dtsch.-ostafrikas 96, 2. A. 97; Etwas v. Afrikareis. Br. Esser 99; Falsche Prophet., Gouv. v. Liebert u. s. Presse 00.

Wagner, Heinrich (Pf. Hans Weith), ♆, Volksschullehr. Neuhausen b. Selb, OFranken. (Marxgrün 23/6 75.) V: Eine Stimme, Gedichte 01. *

Wagner, Herm., 🌐, GRR., Red. d. „Geograph. Jahrb.", Dr. phil., o. UP. Göttingen, Grüner Weg 8. (Erlangen 23/6 40.) H: Bevölkerung d. Erde 1872/91; Wandk. v. Deutschl. 74, 6. A. 01; Lehrbuch d. Geogr. 81, 6. A. 94/99; Method. Atlas 88, 10. A. 01; Lage d. geogr. Unterr. 01.

Wagner, Herm. F., 📷, Salisburgensia, ORealschPrf. Wien (Klosterneuburg). (Ernstbrunn 44.) V: Der Pädagoge Wismayr in Salzb. 76; D. Salzb. Turnverein 86 (m. L. Petzolt); Beitr. z. Gesch. d. Salzb. Schulwesens 95; D. deut. Volksschulwesen in Oesterr. 93. H: Charakterbilder aus d. oberöst. Dorfleben: Groß-Piesenham. Aus d. Nachl. v. Frz Stelzhamer 92; N. Huber, D. Litt. d. Salzb. Mundarten 00; A. Radnitzky, Ged. in Salzb. Mundart 01 (m. M. Zauner); S. Wagner, Salzburga Gsanga 01.

Wagner, Johs Andr. Frhr. v. (Pf. f. Erz.: Joh. Renatus), Ingenieurwiss., Erz., Prf. a. D. Dresden, Blasewitzerstr. 30. (Freiberg, S. 5/9 33.) V: Flußreguliergen i. Kgr. Sachsen 77; Hydrolog. Untersuchgen Rhein, Weser, Elbe u. a. 81; Allerlee a. dar Aeberlausitz 76/97 V, I, 5. A. 87, II, 2. A. 83; Lebensskizzen 85, 7. A. 95 II; Letzten Mönche v. Oybin 87, 3. A. 97; Heidekraut und Centifolien 88; Rud. v. Vargula 90, 2. A. 95; D. Geheilten 90; Der Graf von Wertheim 92; Korle u. Carlo 92, 2. A. 02; Gesellige Stunden, L. 92/93; D. Pfarrschkinger 94, 2. A. 02; Fürst Mittscherlich 94, 2. A. 02; Aus d. Leben e. schlichten Mannes 97, 2. A. 02 II; Deklamatorien 84/95, 7. A. 98; Spaziergang durch die Sprache 93; Die sächs. Schweiz 93; J. v. Schwarzenberg 93; J. Pranka 84/95; Kl. Reiseabenteuer 97/98; Heinrich der Erlauchte, Markgraf v. Meißen 98; Thon statt Gold 99.

Wagner, Joh. Phil., 📷, Prof. Ettelbruck. Luxemb. (Berburg 24/1 51.) V: Slizz. u. Bild. a. d. Heimat u. Erdkde f. d. Luxemb. Volksschule 83; Charakterbilder a. d. vaterl. Gesch. 83; Dtsche Grammatik fortg. 86; Geograph. fortg. 88/89; Tagebuch für d. rechnenden Landwirt 89; D. prakt. Kaufmann 93; Organisat. d. Obstgeschäftes 96; Düngungsversuche in Lothring. i. Jahre 1900 01; Kongreß f. Obstweinbereitung, Paris 01 u. zahlr. frz. Schriften.

Wagner, Ludwig, deutsche, ungar. u. slav. Spr. u. Litt., Dr. phil., Prf., Red. d. „Ungar. Stud. Kal." Preßburg, Edlgasse 7. (Neusohl 1/8 46.) V: Miklosich u. d. magy. Sprachwiss. 83; Grundzüge d. deut. Poetik 91; Jugendspiele 93; Talvj 97; Joh. Kupecky 99; Plan d. Preßb. Univ. 00. H: Miklosich, Slav. Elemente i. Magyar., 2. A. 84.

Wagner, Oskar, ⚲, ♪, 🖂. Berlin W, Kleiststr. 5. (Crossen a. O. 9/8 51.) V: s. 1902, S. 1502.

Wagner, Otto, Heilkde, Gesundheitspflege, Red. von „Bilz, Gesundheitsrat". Dresden-Radebeul, Bilz' Naturheilanstalt. (Leipzig 30/7 64.) V: s. 1902, S. 1503. ()

Wagner, Rudolf, ♛, Dr. phil., Ass. an der Bibl. des Kaiserl. Patentamtes. Berlin NW, Bachstr. 12. (Gnadenfrei 2/8 64.) V: Stellung d. attributiven Adjektivs in altfranz. Prosatexten 90.

Wagner, Rudolf E. L., Kolonialpolit., Länderkde, ✉, Red. u. volkswirtsch. Ass. am Institut f. Gärungsgewerbe d. landw. Hochschule. Berlin-Friedenau, Goßlerstr. 24 II. (Michelbach a. W. 29/3 74.)

Wagner, Siegfried, Musikdramatiker. Bayreuth. (Triebschen 6/8 69.) V: Der Bärenhäuter, Op.; Herzog Wildfang, Op. ()

Wagner, Wilh., ⊙, /, Schriftsteller u. Journalist. Bad Nauheim. (24/5 62.) V: Herzfehler, L. 92, 2. A. 97; In entscheidender Stunde, Dr.; Die Schlange im Paradiese, L.; Chronik v. Bad Nauheim; Sie muß ins Bad, L.; Die beflügelte Ordonnanz, L.; Hier geneset man! Festsp. 00; Sturmvögel, Dr. 00.—

Wagner von Jauregg, Julius Ritter von, Psychol., Nervenpathol., Dr. med., o. UP. Wien I, Landesgerichtsstr. 18. (1857.) V: Fachschriften. ()

Wagner von Warmbronn, Christ., Mythe, ♆, Landwirt. Warmbronn, OA. Leonberg, Württ. (ebda 5/8 35.) V: Sonntagsgänge I 85, 3. A. 97, II 2. A. 87; Balladen u. Blumenlieder 90 III; Weihegeschenke 93; N. Glaube 94; N. Dichtgn 97.

Wagnon, Adrien, Genf. Nov., Archäol., Ue: F., Dr. phil. Leipzig, Königstr. 2. (Genf 15/3 54.) V: franz. Werke. Ue: Wke v. P. Heyse, P. Lindau, Nietzsche, Bädecker (Egypte, Espagne) 2c. ins Franz. ()

Wagtsmitgott, Ludw., s. Wiedow.

Wahl, Adalbert, ♛, Dr. phil., UDoz. Freiburg i. B., Schwimmbadstr. 20. (Mannheim 29/11 71.) V: Kompositions- u. Successions-Verhandlungen unter Kaiser Matthias 95; Notabelnversig v. 1787 99; Stud. z. Vorgesch. d. frz. Revolution 01.

Wahl, Heinr., s. Heinr. Wiesenthal.

Wahl, Ludw., (k.), ✝, apost. Vikar v. Sachs., D., Bischof. Dresden. (Waldsee, Württ. 7/9 31.) V: Bossuets Klosterreden; Betrachtung f. Geistl. u. Weltlich. III. ()

Wahl, Norbert, s. Oswald Plawina.

Wahle, Julius, dtsche Litt. ♛, Dr. phil., Archivar a. Goethe- und Schiller-Archiv. Weimar, Amalienstr. 1. (Wien 15/2 61.) V: Weim. Hoftheater unt. Goethe 92. H: Goethes Briefe an Fr. v. Stein.

Wahle, Rich., ⁂, Dr. phil., o. UP. Czernowitz. (Wien 14/2 57.) V: Gehirn u. Bewußtsein 85; Verteidigg d. Willensfreiheit 87; Geometr. Methode d. Spinoza 88; Verhältnis zw. Substanz u. Attributen in Spinozas Ethik 88; Glückseligkeitslehre der Ethik des Spinoza 89; Das Ganze der Philos. u. ihr Ende 94, 2. A. 96; Geschichtl. Ueberblick über d. Entwicklg d. Philos. 94; Kurze Erklärung der Ethik v. Spinoza u. Darstellung der desinitiv. Philos. 99.

Wahlheim, E. (Marie v. Feldegg), Roman, Nov. Wien IV, Hauptstr. 49. (ebda 29/5 60.) V: Aus freier Wahl 90; Ihr Wille u. a. Nov. 93; Wunderkind u. a. Erz. 98.

Wahnschaffe, Felix, ▲, Dr. phil., Geh. Bergrat, Prf., K. Landesgeolog, Bergakad.-Doz., UDoz. Charlottenburg, Herderstr. 11. (Kaltendorf 27/1 51.) V: Untersuchg d. Bodens d. Umg. v. Berlin (m. E. Lauser) 81; Quartärbildungen d. Umg. v. Magdeburg 85; Geol. Verhältn. d. Umg. von Rathenow 86; Anleit. z. wiss. Bodenuntersuchg 87; Ursachen der Oberflächengestaltg d. nordd. Flachlandes 91, 2. A. 01; Lagerungsverhältnisse d. Tertiärs u. Quartärs d. Gegend v. Bukow 94; Uns. Heimat zur Eiszeit 96.

Wahrmann, Arn., s. J. K. H. Wauer.

Wahrmund, Adolph, arab. Ψ, Dr. phil., k. k. RegR., o. Akad. P. i. P. Wien XIII/2, Jenullgasse 1. (Wiesbaden 10/6 27.) V: Arab. Wörterbuch 76; Babyloniert., Judent. u. Christent. 82; Prakt. Handb. der neuarab. Sprache, 3. A. 86; desgl. d. osman.-türk. Spr., 2. A. 84; desgl. d. neupers. Spr., 2. A. 89; Christl. Schule u. d. Judent. 85; Gesetz d. Nomadent. d. heut. Judenherrschaft 87; Kulturkampf zwischen Asien und Europa, 2. A. 87; M. Jourdan, neupers. Lustsp. 89; Abbâsa, Dr. 94; Fabeln u. Parabeln u. a. Zeitgedichte 96. [nerknecht.

Wahrmut, Gerhard, s. Joh. Mart. Ken-

Waidacher, Franz de Paula, ⊙. Graz, Normalschulgasse 5. (Marburg a. Dr. 13/2 62.) V: Für Kaiser u. Vaterland (70/71), Vaterl. Sch.; Jakob d. Letzte, Bauern-Dr.; Der Dorfteufel, Volksst.; Im Zeichen der Liebe, Schw.; Göscherls u. Dröscherls Geheimnisse, Schw.; Sündenböcke, Schw.; Seelenwahn, e. Phantasie.

Waitz, Sigmund, (k.), D., Prf. d. Theol. Brixen, Tirol. (ebda 29/5 64.) V: Herz Jesu-Gedenkbuch z. Jubelfeier in Tirol 97; Christus u. die Kranken 99, 2. A. 00; Tirol im Jubeljahr s. Bundes mit dem göttl. Herzen Jesu 01. ()

Walcher, Konrad, (k.), Chefredakt. der „Kärntner Ztg" u. d. „Kärntner Landboten". Klagenfurt. V: Das Vereinswesen; D. bäuerliche Versich.-Wesen; D. Sozialdemokrat am Ende des 19. Jahrh. 99; Gründet Lokal-Krankenkassen 02; D. Flucht vor d. Juden aus Oesterr. 02; D. Presse, e. Großmacht d. 19. Jahrh. 02.

Walcker, Karl, ✉, Staatsw., Dr. oec. publ. et statist., UDoz. Leipzig, Löhrstr. 11. (Pernau 13/4 39.) V: Gesch. d. Nat.-

Oekon. u. des Sozialismus, 5. A. 02; R. v. Gneist, 1. u. 2. A. 88; Theorie d. Preßfreiheit u. der Beleidigungen 89; A. Smith 90; Politik der konstit. Staaten 90; Grundriß d. Weltgesch. 92; Die Frage der Zolleinigung mit Oest.-Ung. 92; D. großstädt. Wohnungsnot 92; Rechtsschutz gegen zu hohe Steuern u. Steuereinschätzungen 93; Gefahren d. Konstitutionalismus u. ihre Gegenmittel 96; Montesquieu 96; K. Marx 97; Die Interessenkämpfe d. Industrie, d. Handels u. der Landwirtsch. der Klein-, Mittel- u. Großstädte 97; Machtverhältnisse u. die Machtaussichten d. Protestant., des röm. u. griech. Katholizismus 98; Oesterr. ev. Bewegung u. sein Staatsinteresse 00; Schutz der Frauen u. Kinder gegen Mißhandlungen 00; Priesterherrschaft oder Laienherrschaft? 01; D. Duellfrage 02. H: J. v. Jastatt, kath. Lobschrift auf d. Protestantismus, 1772, 00.

Wald, Carl (Pf. W. Forst, A. Karl 2c.), Roman, Kritik, ☉, Vors. d. Ver. „N. Menschheit". Berlin-Schöneberg, Roßbachstr. 4. (Coelleda 3/3 56.) V: Sein Barzin, L. 80; Ein Gemütsmensch, kom. R. 83; Nur Amerikanisch, Schw. 84; Dichter u. Kritiker 85; Nach uns die Sintflut, R. 89; Sozialdemokratie u. Volkslitt. 89; In hoc signo! Dr. 92; Notwendigkeit e. christl. Volksbewegg 92; Glaube u. Wissensch. 92; Spiritismus, Dr. 95; Reginald, Op.; D. Sängers Fluch, Op.: Arminius, Tr.; Kreuz a. Ferner, Dr. 96; D. Spreekönig, R.; D. Bauspekulant, R. 95/96; Unsterblichkeit, bewies. d. Spiritismus 97/00; Animist. Heilkunst 97; Wahrheit u. Irrtum im Spiritismus 00.

Wald, Felix, s. Wilh. Heugst.

Wald, Fr. Toni (Pf. A. Dahm). Berlin-Schöneberg, Coburgstr. 16. (Neuenburg 15/1 59.) V: Cornelia, R. u. Dr. 91; Herbert Pascha, R. u. Dr. 91; Der Spreekönig, R. (m. W. Forst) 95; Louise, R. 97. ()

Wald, Hubertus, s. Oswald Junger.

Wald, Otto, s. Käte Hardt.

Wald, Rich., s. Georg Jantschge.

Wald, Roderich (Pf. Hans Feldau, Walter Hagen, Vikt. Blum, Karl Meißner), ☉, ♆, Kritik. Hamburg 19, Rombergstr. 18 I. (ebda 14/11 71.)

Waldaestel, Otto, ✓, Dr. phil., Red. d. „Darmst. Tageblattes". Darmstadt, Rheinstr. 23. (Neubrandenburg 27/2 57.) ()

Waldau, C., s. Camilla Kohl.

Waldau, Ellen v., s. Helene-Reinert.

Waldau, Irenäus (Irene Baronin Enis), Roman. Prag II, 1831. (1864.) V: D. 8. Gebot, R. 00. ()

Waldau, Otto (Pf. G. Glaß), VV., USch., ✓, ☉, Nov., ⚔, ✉, Red. d. „Corresp. Internationale". Berlin W 30, Luitpoldstr. 6. (Stettin 12/3 47.) V: Vater u. Sohn, Sch. 76; Testament, P. 78; E. Freundschaftsdienst, Sch. 79; Fremde Sünden, L. 80; Höfl. Ehemann, L. 82; Verlorene Erfindg, N. 84; Ehestifter, Sch. 85; Geheimnisvolles Verbrechen, N. 85; Novellensammlg 92.

Waldau, Frau Wanda, USch., Politik, ✓, Nov. Berlin W 30, Luitpoldstr. 6. (Ostrowo 7/12 53.)

Waldbach, Theod., s. Franz Hawlik.

Waldberg, Fritz, s. Frz. Xav. Ludwig.

Waldberg, Heinr. Frhr. v., Dr. phil., Humor. Wien I, Bankgasse 8. (Jassy 2/3 61.) V: D. Rheintöchter, L.; Wir Bulgaren, Schw.; O du Million, Vst.; D. bleiche Gast, Optte; Erminy, Optte; Mamsell Gigerl, P.; Man sagt, L.; Die Chansonette, Optte; Wettrennen, Schw.; Die Doppelhochzeit, Optte; Toledad, Optte; D. Bajazzo, Optte; D. Ei des Columbus, L.; Der Opernball, Optte; D. Excellenz, Optte; Brüderlein fein, Schw.; Der Nachfolger, Schw.; Die Strohwitwe, Optte; Brigitte, Optte; Nina, Optte; Debutantin, Optte; Das Baby, Optte; Ein neues Leben, L.

Waldberg, Max Frhr. v., Litt.♛, Dr. phil., ao. UP. Heidelberg, Mönchhofstr. 12. (1/1 58.) V: Untersuchungen üb. Lessings Stil 81; Goethe u. d. Volkslied 90. H: Lenz, Waldbruder 82; Galante Lyrik 85; Renaiss.-Lyrik 88; Venusgärtl. 90; Wahlverwandtschaften 93; Litt.-histor. Forschungen (mit Schick) 96.

Walde, Benno vom, s. Jos. Benner.

Walde, Egon, s. G. A. E. Kaulisch.

Waldeck, Hermann, ☉, Dialekt♛, Humor, ✓, ♌, Kaufmann. Mannheim, Friedrichsring 48. (Neuwied 2/7 54.) V: Freisinnige Zukunftsbilder 92; Das Lied von der Kritik 95; Bei Nuits, milit. Scene 96; Aus d. Mannemer Mapp, Ged. i. Pfälz. (Mannh.) Mundart 96; Maud, D. artesische Brunnen, P. neu bearb. u. lokalisiert 97; Stoltze, durch den kaufm. Verein, Schw., lokalis. u. in Pfälz. Mundart übertr. 98; Norr nit brumme! Ged. u. Hum. i. Pfälz. (Mannh.) Mundart 99.

Waldeck, Ludw., s. L. Dimitz.

Waldegg, P. v., s. Ignatz Pauer.

Waldemar, Theo, s. Th. W. Keyl.

Walden, Arno v., s. Lorenz Krapp.

Walden, Bruno, s. Florentine Galliny.

Walden, Franz, s. Franz Hillmann.

Walden, Herwarth, Musikschriftst., Dir. eines Conservatoriums d. Musik. Berlin W 15, Ludwigskirchstr. 1 Ht. (ebda 16/9 76.)*

Walden, Max, ☉, ORegiss. a. „Deutsch. Theater". Hannover. (Berlin 17/6 61.)

Walden, Norbert, s. O. Bruhnsen.

Waldenburg, Erwin v., s. Jul. Pasig.

Waldenburg, Theod., s. Theod. Herold.

Waldeyer, Wilh., Anatomie, Dr. phil., o. UP., GRat. MitH: „Archiv f. mikroskop. Anatomie". Berlin W, Lutherstr.

35. (Hehlen, Braunschw. 6/10 36.) V: s. 1902, S. 1507. ( )

Waldfreund, J. E., s. Peter Moser.

Waldhans, Friedr., s. Georg Jäger.

Waldheim, Horst, s. Johs. Rud. Koch.

Waldheim, R., s. Rud. Scipio.

Waldlieb, Hans, s. H. v. Kadich.

Waldmann, Franz, Litt.♛, Dr.phil., HR., Reallehrer. Schaffhausen. (Arbon 26/4 47.) V: Bernstein im Altertume 83; Hans Waldmann 89; Russ. Dichter und Schriftst. in Livland 93; Lenz in Briefen 94; Pestalozzi u. Muralt 96; Histor. Volkslieder u. Ged. z. Schweizergesch. 00.

Waldmann, Wilh., ⚷, Dr. med., O.-Stabsarzt a. D. Halle a. d. S., Mühlweg 16. (Worbis 30/11 32.) V: Rob. Franz, Gespräche aus zehn Jahren 95.

Waldmüller, Rob., s. Ch. Ed. Duboc.

Waldner, Eugen, ♆, ♛, Dr. phil., Archivar a. D. Freiburg i. B., Jacobistr. 16. (Münster i. E. 30/7 62.)

Waldow, E. v., s. L. v. Blum.

Waldow, Hermann Woldemar (Pf. Victor de Mâr), Hippologie, ♈, Sport, /, Roman, Nov., ♆, ♌, ⚔, Ue: EF., pens. Offiz. Wandsbeck-Marienthal, Octaviostr. 41. (Zwickau 19/6 70.) Ue: Nat. Gould, D. berühmte Match, R. 00. V: Verfolgt werden heißt gut sein, R. 00; Artilleristst. Ausbildg v. Reiter u. Pferd 02. ( )

Waldstein, Max, CP., Roman, ☉, Ministerialbeamt. a. D. Wien I, Bankgasse 8. (Dörzbach 30/12 36.) V: Ges. Lustspiele 60; Dramen: Die Bürger von Hannover, Locusta; Maria Regina 2c.; Volkslieder der Portugiesen u. Katalanen 65; Theatergesch. 76; Bekenntnisse e. Hoftheaterdirekt., R. 83 II; Aus Wiens lustiger Theaterzeit 85; N. humorist. Theatergeschichten, 87; Bühnen-Historietten 89; Papagei d. Herzogin u. a. heit. Geschichten 93; Husarenprimadonna 96; N. hum. Erinnergen an J. Gallmeyer 96; Heit. Bilder a. d. Opernwelt 97/98; Operett. u. Operntexte: Agrafin, Gil Blas de Santillana; Der Dorfwahrsager; Die Lichter des Dionysos.

Walk, Frz v. Sales, (k.), Katechetik, Pfr. H: „Katechet. Blätt." Konzenberg bei Burgau, Schwaben. (Eichstätt 23/3 39.) V: Jugendklänge, G. 60; Katechet. Handbibliothek 92 ff.

Walker, Gust., ⚷, Dr. jur., Gerichtssekretär, UDoz., Mitgl. d. judic. Prüfgskomm. Wien VI, Amerlingasse 7. (21/4 68.) V: s. 1902, S. 1508. ( )

Wall, Viktor, DDeSchG., Roman, Kritik, /. Wien I, Fahnengasse 1. (Göding 6/12 77.) V: Die Totenwacht, R. 03.

Wallaschek, Richard, Musikpsychologie, Dr. jur. u. phil., UDoz. Wien IX/3, Schwarzspanierstr. 18. (Brünn 16/11 60.) V: Ideen zur prakt. Philos. 86; Aesthetik der Tonkunst 86; Studien z. Rechtsphilosophie 89; Primitive Music 93.

Wallberg, Max (Pf. R. Schmid), ☉, Litt., Kritik, ♆, /. München, Amalienstr. 26 II r. (Bergzabern 4/10 79.)

Wallbrunn, Conr. Frhr. v. (Pf. Wolf v. Partenheim), ☉. Freiburg i. Br., Scheffelstr. 28. (Königsberg, Pr. 18/3 62.) V: Kurierte Mucken, Schw. 93; Entschlüpft, Schw. 93; E. welterschütternde Idee, L. 94; Herzog Ulrich v. Württ., Sch. 96.

Wallé, Peter, BP., ☉♛, Krit. △, ⚙, Prof. Berlin W, Bülowstr. 62. (Cöln 3/12 45.) V: Filippo Brunelleschi, Sch. 75; Stiftungsaltar d. Gr. Rochus zu Lynar 82; Schlüters Wirken in Petersburg 83, 2. A. 01; Die Schulkonferenz u. d. Baufach 90; C. v. Gontards Leben u. Wirken 91; Lynars Korresp. mit Wilhelm IV. v. Hessen 92; Gesch. d. Techn. Hochsch. z. Berlin 99; Katal. d. Slg Felix Königs 01; Ed. Knoblauch, Festschr. ( )

Walleiser, Carl (Pf. Alfred Tonsè), ⚔, ☉, ♆, Nov., Major a. D. im Kgl. Berl. Inval.-Haus. Berlin NW, Invalidenhaus, Scharnhorststr. 42/47. (Schrimm 10/10 39.) V: Die erste Falte, L. 63; Gesch. der Milit.-Schießsch. 68; Gesch. des 1. Schles. Gren.-Regts Nr. 10 73; Heureka, Rätselsamml. 86; Gedenkblätter a. d. Dreikaiserjahr 88, 3. A. 89; Buntes Allerlei aus m. Mappen 93; Für Kaiser u. Reich, 6 vaterländ. Lieder 94; Plaudereien üb. d. Ausst.-Jahr 1896 96; Dies u. Das 98; Gesch. d. Berl. Invalidenhauses 98.

Wallentin, Ignaz G., ∩, Dr. phil., RegR., GDir. Wien I, Hegelgasse 3. (ebd. 1/2 52.) V: s. 1902, S. 1508. ( )

Wallerstein, Fritz, ♋, /, Red., Zeitgs-Corresp. Berlin W, Nettelbeckstraße 24. (Zerbst 15/2 55.) ( )

Wallner, s. Carl Vallazza.

Wallner, Frz, BP., ☉, Schauspieldir Dresden, Comeniusstr. 25. (Posen 19/12 54.) V: u. Ue: D. dritte Kopf 88; Nervöse Frauen 89; Im Boudoir 89; Die Grammatik 89; Madame Edouard 89; Schlag auf Schlag (mit L. Herrmann) 91; Von Dreien d. glücklichste 92; Immer zerstreut 92; Der Bärenführer (m. Teuscher) 92; In Fesseln; Ein Epilog 95; Der Andere 99; Bühneneinrichtg von Heines Almansor.

Wallner, Frl. Susi (Pf. früh. Leonore Weismann), /, Nov., Märchen, Privat. Linz a. D., Untere Donaulände 20. (St. Leonhart a. Predigerberge 3/3 68.) V: Alte Stiege 98; Hallstätter Märchen 00. ( )

Walloth, Wilh., ♆, Roman. München, Gernerstr. 36. (Darmstadt 6/10 56.) V: Ged. 82; Schatzhans d. Königs, R. 83; Oktavia, R. 85; Ged. 86; Paris, der Mime, R. 86; Gräfin Pusterla 86; Joh. v. Schwaben, Tr. 86; Seelenrätsel, R. 86; Marino Falieri,

Tr. 87; Aus d. Praxis, R. 87; Am Starnbergersee, N. 87; Gladiator, R. 88; Dämon d. Neids, R. 88; Tiberius, R. 89; Ovid, hist. R. 90; Narren d. Liebe, R. 92; Semiramis, Dr.; D. Opfer, Dr.; Alboin, Dr.; Ein Liebespaar, R. 92; Es fiel e. Reif . ., R. 93; Im Banne der Hypnose, R. 97; E. Sonderling 01.

Wallpach, Arthur v., DDeSchG., ♆, Schloß Anger b. Klausen, STirol; im Winter: Innsbruck, Innrain 14. (Vintl 6/3 66.) **V:** Im Sommersturm 95, n. A. 01; Sonnenlieder 00; Kreuenfeuer u. Herdflammen 01; Es will tagen, Ketzersprüche (m. Tim Klein) 02; Sturmglock, polit. u. soz. Ged. 02.

Wallraf, H. J., Politik, ✉, Corresp. d. „Kölnischen Ztg." London 66, Chelverton Road Putney SW. (N. Dollendorf 26/10 47.) ()

Wallsee, Heinr. Egon, CP., ⊙, /, Red. d. „Hamb. Nachr." Hamburg, A. d. Alster 5. (Mähr. Lomnitz 9/1 49.) **V:** D. Verloreuen, Sch. 81; Wien bei Nacht, Sch. 82; D. Kriegskorrespond., Hum. 83; Mod. Reisen 91; Erdachtes u. Erlebtes 99. ()

Wallus, Wilh., s. Fr. J. Kurt Geißler.

Waltenhofen zu Eglofsheimb, Adalbert von, ∩, Elektrotechnik, Dr. phil., o. ThSchP., HofR., Vorst. des elektrotechn. Institus a. D. Wien IV, Hauptstr. 40. (Admontbühel 14/5 28.) **V:** Grundriß der mech. Physik 75; Die elektr. Maße 85, 3. A. 02; Ueber Blitzableiter 90.

Walter, Alfred, ⊙. Berlin W 8 (ständige Adresse). (St. Petersburg 17/2 65.) **V:** Barbarossas Erwachen, Phantasiefp. 96; Im Straudkrug, Sch. 00. ()

Walter, Ant., ♆, k. u. k. Telegr. Beamt. i. P. Budapest, Illésgasse 19. (Oberleutensdorf, Böhmen 21/10 36.) **V:** Predigten, Ged. 79; Ged. 98; Ged. in der Liebe u. Anbetung d. Herrn Jesu 99.

Walter, Carl Maria, s. Moritz Steinhardt.

Walter, Curt L., ♯, ♕, ⊙, Ψ, ⁂, ♗, ✉. Berlin-Wilmersdorf, Pfalzburgerstr. 26 a. (Berlin 16/9 77.) **V:** Einleit. Worte zu P. Friedrichs „Christus" an Kritik u. Publikum 99; Akadem. Bühnenspiele als Bausteine zu e. deutschen Akad. u. zu einem deutschen Nationaltheater 02.

Walter, Emil, BP., Chefred. u. Dir. der „Königsberger Hartungschen Zeitg". Königsberg, Pr., Münchenhofgasse 2. (Magdeburg 1/3 60.)

Walter, Franz, (k.), Moral, bes. Sozialethik, D., UDoz. München, Pütrichstr. 2. (Amberg 7/2 70.) **V:** D. Eigenthum nach Thomas v. Aquin u. dem Sozialism. 95; Sozialpolitik u. Moral 99; Die Propheten in ihrem soz. Beruf u. das Wirtschaftsleben ihrer Zeit 00; Lorenz Gerbl, Festschr. 01; Sozialism. u. mod. Kunst 01. ()

Walter, Friedrich, /, Kritik, ♕, Dr. phil. Mannheim C 8, 10 1/2. (ebda 3/9 70.) **V:** Wahl Maximilians II. 92; Entwickelg d. Mannh. Musik- u. Theaterleb. 97; D. Siegelsammlung d. Mannh. Altertumsvereins 97; Gesch. d. Theat. u. d. Musik am kurpfälz. Hofe 98; Archiv u. Bibliothek d. Mannh. Theaters 99 II.

Walter, Gerhard, s. P. G. Heims.

Walter, Hermann, s. Wilh. Arendt.

Walter, Herm., PA. (Pf. Hannas), ⁂, Red. d. „Eisen. Tagespost". Eisenach, Gartenstr. 11. (Templin 28/2 62.) **V:** Philosophie d. gesunden Menschenverstandes 86; Bildung, nicht Gelehrsamkeit! 90; Sechs Monate Gefängnis 98.

Walter, P. Hilarius, OSB., (k.), ♕, ✝. Beuron, Hohenzoll. (Unterdeuffstetten 10/12 71.) **V:** Bernardi Casinensis Speculum monachorum 01.

Walter, Jos., (k.), Dr. phil., Stiftspropst. Inuichen, Tirol. (Innsbruck 16/12 35.) **V:** D. heil. Rosenkranz 78, 6. A. 95; D. heil. Messe 81, 4. A. 89; Kindergeb. 83; D. allerh. Sakrament 87, 3. A. 99; Kurze Erklärung d. lauretan. Litanei 91; Herz Jesu-Andacht 00. ()

Walter, Fräulein Marie, /, **Ue:** EF. Frankfurt a. M., Westendstr. 27. (Hannover 3/10 60.) **V:** Der rote Dolman 02. **Ue:** Lady Dianas Geheimnis 94; White, Corruption 98; Verwegenes Spiel 98; V. Nordpol z. Erdstern 99; D. Staatsminister 00; Toto 01.

Walter, Paul (Pf. Guido v. Fels), Roman. Berlin-Rixdorf, Hertzbergstraße 1. (Glatz 9/9 59.) **V:** Heiraten oder nicht? 95; Die Doppelgängerin 96; Jack, der Mädchenmörder 96; Der fliegende Holländer 97; Die Freimaurer 97; D. Karteulegerin 98; Grünenthal 98; Lips-Tullian 99; Was ein Mutterherz vermag 99; Stülpner, Karafeck und Gräfin Kielmannsegge 99; Räuberhauptm. Nickel-List 00; Matrosenbraut, R. 00; Rosenkreuzer 00; D. Domschütz, R. 01; Der Mädchenhändler, R. 01; Ellinor, die Rächerin der Frauen, R. 01; Urach der Wilde, R. 02; Die Erbschleicherin, R. 02.

Walter, Robert, /, Faktor. Görlitz, Krölstr. 5. (Freystadt 9/12 43.)

Walter, Theobald, elsäff. ♕ u. Sagenforschgen, Lehrer an der Kais. Landwirtschaftsch. Rufach i. E. (Ballersdorf 11/1 67.) **V:** Gesch., Sagen und Gebräuche des Dorfes Ballersdorf 94; Zur Gesch. des Deutschritterordens im OElsaß 98; Die Dinghöfe u. Ordenshäuser d. Stadt Rufach 98; Urkundenbuch der Pfarrei Rufach 00.

Walter, Theodor, ♿, /, ♆, ⊙, ♗, Dr. phil., Gymn. u. ORealsch. Dir. Worms a. Rh. (Offenbach 24/5 53.) **V:** Binäre Formen 81; Method. Untersuchgen 89 f. II; Schultrigonometrie 91; Rheinlied 01. ()

Walterstein, Frau Clara (Pſ. Wally Stein), geb. Heiland, Nov., Humor, Jugendſchr. Berlin-Schöneberg, Eiſenacherſtr. 80. (Bobersberg b. Croſſen 29/249.)

Walter vom Wingolf, ſ. Emil Jung.

Walther, Eduard, ℞, Direkt. d. Taubſtummen- u. Taubſtummenlehrer-Bildgs-Anſtalt. Berlin N, Elſaſſerſtr. 86/88. (Moſchwig 21/5 40.) **V**: Anleitung f. Volksſchullehrer z. Behandlg taubſt. Kinder 80; Geſch. der Taubſt.-Bildung 82; Leſebuch für Landſchulen 86, 2. A. 95; Bilder f. d. Anſchauungsunterr. 90 f. III; Kgl. Taubſt.-Anſtalt zu Berlin 88; Handbuch d. Taubſtummen-Bildung 95. **H**: Blätter für Taubſt.-Bildung 87.

Walther, Emil (Pſ. Dr. Lipps), ♆, /, Kritik, Prf. Chemnitz, Promenadenſtr. 40. (Mutterſtadt 5/10 44.) **V**: Aus Deutſchlands Ehrentagen, D. 86, 2. A. 95; Feſtſtimmen, G. 89; V. Goethe zu Bismarck 96.

Walther, G., ſ. G. Spiethof.

Walther, G. E., ſ. Ernſt Hermann.

Walther, H., ſ. Hermance Metzger.

Walther, Johs, Geologie, Paläontologie, Dr. phil., ao. UP. Jena, Kaiſer Wilhelmſtr. 12 II. (Neuſtadt a. O. 20/7 60.) **V**: Korallenriffe d. Sinaihalbinſel 88; Denudation in der Wüſte 90; Allg. Meereskunde 93; Einleitung in d. Geolog. 93; Geſetz d. Wüſtenbildung 00; Geolog. Heimatskunde v. Thüringen, 2. A. 02.

Walther, Frau Lina, Prf. Wtw., Biogr., Nov., Volksſchr. Wernigerode a. H., Lindenbergſtr. 32. (Erfurt 10/10 24.) **V**: Tante Jettchen 82/84; Mädchenherzen, Erz. 83; Erinnerungen aus W. Appuhns Leben 85; Weihnachtslied, Erz. 87; Allerlei wunderb. Geſch. 88; Gedanken üb. d. Eheſtand aus e. Witwenſtübchen 88; Reiſekoſt auf den Lebensweg 89; Zwei Schweſtern, Erz. 89; Krausköpfchen, Erz. 89; Großtante, Erz.; Frau Marquiſe, Erz. 92; Allerlei Erzieher 92; Adjunktus von Oldenhauſen 93; Kl. Wegweiſer, Erz. 94; Bürgermeiſter B. Lieberkühn 96; Dietrich von Gadenſtedt 97; Alltagsbilder m. Oberlicht 98; Gruß in die Alterſtübchen 99; Aus m. Jugendzeit 01.

Walther, Reinhold Freih. v., VB., Dr. phil., Prof., ThSchDoz. Dresden, Eiſenſtuckſtr. 7. (Sonneberg 20/12 66.) ()

Walther, Wilh., Kirchen♛, D., o. UP. Roſtock, Paulſtr. 28. (Cuxhaven 7/1 46.) **V**: Die Früchte d. römiſch. Beichte 88; D. Deutſche Bibelüberſetzung d. MAlters 89 bis 92; Luther im neueſt. römiſch. Gericht 84/92 IV; Luthers Bibelüberſetzung kein Plagiat 91; Das 6. Gebot u. Luthers Leb. v. Lutherophilus 93; Bedeutg der deutſch. Reformation f. d. Geſundheit unſ. Volkslebens 94; Melanchthon als Retter des wiſſenſch. Sinnes 97; Ein Merkmal des Schwärmergeiſtes 98; Das Zeugniß des h. Geiſtes n. Luther u. nach mod. Schwärmerei 99; D. Gemeinſchaftsbewegung d. Gegenw. 00; Gottes Liebe 01; Das Leben im Glauben 01; Ad. Harnacks Weſen des Chriſtentums f. d. chriſtliche Gemeinde geprüft, 1. bis 4. A. 01; Worin beſteht die reformator. Lebensauffaſſung? 02; Das Erbe der Reformation im Kampfe der Gegenw., 1. Heft 03. **H**: Weimarer Luther-Ausgabe XIX 97, XXIII 01.

Walther vom Norden, ſ. Otto de Grahl.

Waltz, Andreas, Bibliothekweſen u. elſäſſ. ♛, Stadtbibl. Colmar, Schlüſſelſtr. 43. (ebda 6/1 37.) **V**: Katalog. d. Elſaß u. d. angrenzenden Länder betr. Handſchr. ꝛc. der Bibliothek Chauſſour zu Colmar 89; Bericht über ein Rembrandt zugeſchrieb. Gemälde im Colmarer Muſeum 00. **H**: S. Billing, Kl. Chronik v. Colmar 91; Zuſätze zum Patr. Elſaſſer 92; Chronik des Colmarer Kaufhauſes 97; Bibliographie der Stadt Colmar 02.

Walz, Gallus, ſ. Willi Walz.

Walz, Willi (Pſ. Gallus Walz), ♆. St. Gallen, Schweiz, Multergaſſe 27. (ebda 20/1 77.) **V**: Früh am Morgen, Stud. 00.

Walzel, Oſk. F., Litt.♛, /, Dr. phil., o. UP. Bern, Bundesgaſſe 36. (Wien 28/10 64.) **V**: Fr. Schlegels Briefe an A. Wilhelm 90; A. W. Schlegel, Fr. Schlegel u. Chamiſſo in Kürſchners Deutſch. Nat.-Litt. 92; Goethe, Proſafaſſung v. Claudine von Villa Bella 97; Goethe und die Romantik 98/99 II; Frau v. Staël u. W. Schlegel 98; Von 1870—1900, Strömungen der neueſt. dtſch Litt. 00; Goethes Tag- u. Jahreshefte 02.

Wanderer, Georg, ſ. Georg v. Oertzen.

Wandernde Biermanne, ſ. Adolf Lichtblau.

Waneck, Adolf, DDeSchG., ♛, ℞, /, ORealſchP. Mähriſch-Oſtrau, Bahnhofſtr. 29. (Wien 20/12 51.) **V**: ſ. 1902 S. 1513. ()

Wangemann, Otto, Muſik♛, Organiſt, Prof. Charlottenburg, Leibnizſtr. 17. (Loitz 9/1 48.) **V**: ſ. 1901, S. 1502. ()

Wangenheim, ſ. Theod. Kövesdy.

Waniek, Guſtav, Litt.♛, Dr. phil., GDir. Wien II, Am Tabor 18. (Biala 6/9 49.) **V**: ſ. 1902, S. 1513. ()

Wanjek, Johann Carl, DDeSchG., /, ⚖, Dr. jur., Hof- und Gerichtsadvokat. Wien VIII, Langegaſſe 5. ()

Wanner, Heinrich, Rentier. Hannover-Waldhauſen. (Gr. Vörde 25/1 38.) **V**: Johannisgrüße 78; Deut. Götter und Helden 85/93; Weisheit, Stärke, Schönheit 94; Geſch. d. Freimaurerloge Friedrich z. weiß. Pferde 96; D. Maurers Wanderb. 01.

Wanner, Martin, ♛, Dr. phil., Archivar d. Gotthardb.-Geſ. Luzern, Maihofſtr. 1. (Schleitheim 18/1 29.) **V**: Geſch. d. Klettgaues 57; Studien üb. d. Staatsumwälzung d. Kantons Schaffhauſen 65; Wider-

stand d. schaffhaus. Landvolks geg. d. Vollziehung d. 1818 erlassenen Finanzgesetzes 67; Alaman. Totenfeld b. Schleitheim 67; Nachträge z. den in Schleitheim entdeckten Grabaltertümern 68; Incamerationsedikt Oestr. geg. d. Schweiz 68; Revolution d. Kantons Schaffh. 1831, 70; Gesch. d. Begründg d. Gotthardunternehmens 80|85 II; Gesch. des Baues der Gotthardbahn 85; Forschungen z. ältesten Gesch. d. Klettgaues 87: Gründungszeit d. Randenburg 95; Celebrandis in Civitate Scaphusina Solemnibus Saecularibus dicatum 01; Ergänzung d. ält. Ahnenreihe des Hauses Zähringen 02.

Warburg, Aby, Kunst♛, Dr. phil., Privatgelehrter. Hamburg, 6 Hansastr., im Winter: Florenz, 1 Via Paolo Toscanelli. (Hamburg 13|6 66.) **V**: Sandro Botticellis Geburt der Venus u. Frühling 93; Bildniskunst u. Florentinisches Bürgertum I 02. *

Warburg, Frau Baronin Emilie Erhardine v., geb. Freiin v. d. Goltz (Pf. Emile Erhard) Roman, Nov. Berlin W, Tauenzienstr. 18. (Danzig 2|4 33.) **V**: Gräfin Ruth 83, 3. A. 91; J. Spiegel 81, 2. A. 83; Rose v. Hasf 85, 3. A. 94; Meerweibchen 86; Onkel Hermann, 3. A. 89; Turf u. Parkett, 2. A. 87; Zwisch. Havel u. Spree 87; Lehnsjungfer 87; Sonne, Märchen 89; Fragezeichen 90; Aus Fortunios Erinnerungen 96; In Abbazia, Dr.; Steckbriefl. verfolgt, Dr.; Der Vandalenfürst, Dr.; Worte 01; Vom letzten Meeting i. Iffezheim 02.

Warburg, Otto, ✍, Dr. phil., Prf., UDoz. u. Lehrer am oriental. Semin. **H**: v. „Der Tropenpflanzer". Berlin W, Uhlandstr. 175. (Hamburg 20|7 59.) **V**: Die Muskatnuß 97; Monographie d. Myristicaceen 97; Monsunia 00; Die Kautschuckpflanzen u. ihre Kultur 00.

Warker, N., Volkskunde, ♛, Deutschtum, GP. Arel (Arlon) Belgien. **H**: u. **V**: Wintergrün, Sagen, Gesch., Legenden u. Märchen aus d. Provinz Luxemburg, 2. A. 90. **H**: Deutsch-Belgien 99|00; Déclinaisons et Conjugaisons allemandes 84; Heideblümchen, Ged. 90; Die Familie Wolkammer v. P. Geiregat, Nov. 90; Der Schwanritter oder Der Ahnherr Gottfrieds von Bouillon 90; Sagen des luxemburg. Volkes 93; Uns. Vorfahren, die Germ. 99; Dtschs Leseb. f. d. Primarsch. (m. Perbal) 02.

Warmuth, Kurt, ✝, ♅, Lic. theol. et Dr. phil. Dresden, Wintergartenstr. 11. (ebda 3|9 72.) **V**: Das religiös-ethische Ideal Pascals 00; Sonnenfalter, Ged. 01; Luther i. dtschen Lied 02; Wissen u. Glauben b. Pascal 02; D. Dresdener Dichterbch 03.

Warncke, Paul, ♅, /, ⚓. Charlottenburg, Goethestr. 8 III. (Lübz 13|5 66.) **V**: Ged. 92; Bismarcklied 95; Festspiel zur Feier d. 25. Jahrestags d. Gründg d. Dtschen Reichs 96; Pet. Melander v. Holzappel, ep. D. 96; Fritz Reuter, woans hei lewt un schrewen hett (plattd. Biogr.) 99; Snurrig Lüd, plattd. hum. G. 00; Worpswede 02. **Mith**: Stubenrauch, Bilder zu Fritz Reuters Werken 02.

Warneck, Gust., Mission, D., Dr. phil., Red. der „Allg. Miss.-Zeitschr.", o. Hon.-Pr. Halle, S., Gütchenstr. 20 I. (Raumburg 6|3 34.) **V**: Pontius Pilat. 67; Nacht u. Morgen a. Sumatra, 3. A. 73; Apostol. und mod. Mission 76; Studium der Miss. auf d. Univ. 77; Belebung des Missionssinnes in d. Heimat 78; Mission und Kultur 78; Abriß e. Gesch. der prot. Mission, 7. A. 01; D. christl. Mission in der Gegenwart 79; Warum ist das 19. Jahrh. e. Miss.-Jahrh.? 80; Heidenmission eine Großmacht 81; Warum hat uns. Predigt nicht mehr Erfolg? 81; Protest. Beleuchtg d. röm. Angriffe auf d. ev. Heidenmission 85; Welche Pflichten legen uns unsere Kolonien auf? 85; Ch. Kähler, 4. A. 98; Missionsstunden I, 4. A. 95, II, 4. A. 97; Mission in der Schule, 9. A. 99; Romanismus im Lichte f. Heidenmission 89; Ultramont. Fechterkünste 89; Stellung der ev. Mission z. Sklavenfrage 89; Offener Brief an Wißmann, 3. A. 90; Evang. Missionslehre, 2. A. 92|03 I—III; D. Bürgerrecht d. Mission im Organismus d. theol. Wissenschaft 97; D. chines. Mission i. Gerichte d. deut. Zeitungspresse, 23. A. 00; D. christl. Mission u. die überseeische Politik, 2. A. 01.

Warnecke, Albert, Deutsche Litter.♛. Braunschweig, Kaiser Wilhelmstr. 52. (Helmstedt 4|6 59.) **H**: „Monatsblätter f. dtsche Litt." 96.

Warnow, A. v. der, s. Herm. Ed. Jahn.

Warnow, Hans, s. Johs. Westien.

Warnow, L. v., s. Ludw. Burmeister.

Warnstorf, C., ✍, Mittelschullehr. a. D. Neuruppin, Bismarckstr. 15. (Sommerfeld 2|12 37.) **V**: Europ. Torfmoose 81; Sphagnaceae i. Engler, Pflanzenfamil. 01; Lebermoose d. Mark Brandenb. 02; Torfmoose d. Mark Brandenburg 03.

Warschauer, Adolf, ♛, Dr. phil., Archivar. Posen, Bäckerstr. 12. (Kempen 13|10 56.) **V**: Quellen z. Gesch. d. Florentiner Konzils 81; Zacherts Chronik d. Stadt Meseritz 82; MAlterl. Innungen der Stadt Posen 85; Chronik d. Pos. Stadtschreiber 88; Stadtbuch v. Posen I 92; Die Posener Goldschmiedfamilie Kamyn 94; Die Archive d. Städte in d. Prov. Posen 01. ()

Warschauer, Otto, Staatsw., Dr. phil., Prof. der Staatswiss. Berlin W, Augsburgerstr. 62. (Liegnitz 23|7 53.) **V**: Die Zahlenlotterie in Preußen 85; Zur Reform der direkten Steuern in Preußen 89; Saint-Simon u. d. Saint-Simonism. 92; Fourier, seine Theorie u. Schule 93;

Louis Blanc 96; Die Reorganisation des Aufsichtratswesens in Deutschland 02.

Wartenegg, Wilh. v., (k.), Roman, ⊙, Kustos I. Kl. d. kaiserl. Gemäldesig, O.-Lt. a. D. Wien III, Metternichgasse 5. (ebda 24/6 39.) V: Maria Stuart in Schottland, Tr. 71; Deklamationen, L. 73; Rosamunde, Tr. 73; Sabinerinnen, L. 73; Schorlin, R. 73; A. Paumkirchner, Tr. 78; Lebensjahr, R. 78; In Karlsbad, R. 81; Wie es gewöhnl. geht, R. 82; Callot, R. 84; D. histor. Porträt 87; Verwendbare, R. 87; Brautwerbung, R. 88; Welcher v. Beiden? R. 88; Töchter, L. 88; Kadett d. Freundin, L. 90; Garnisonswechsel, R. 90; Schloß Winikstein, R. 91; D. Gottversprochene, erz. Ged. 90; Möpsin, R. 91; Ring des Osterdingen, Preisstück, L. 91; Abenteuer des Rittmeisters Przebocki, R. 92; Mozart, Festspiel 93; Eine Beamtengeschichte, R. 94; Lied von der Treue, erz. Ged. 95; In der neuen Burg zu Wien, Dramolet 96; Hm, L. 96; Alt-Oesterr., Festsp. 98; Erinn. an Frz. Grillparzer 01. ()

Wartmann, Herm., Schweizer♛, ✉, Dr. phil., Sekretär d. Kaufmänn. Direktoriums. St. Gallen, Notkerstr. 15. (9/12 35.) V: Cato von Utika 59; St. G. Neujahrsblätter 61/65, 67, 83, 88; Die kaufm. Corporation u. d. kaufm. Direktorium v. 1814/63, v. 1864/80, v. 1881/90, v. 1866/82, 92; Industrie u. Handel des Kant. St. G. bis 1890 75, 87, 97 III; Atlas d. Entwicklg v. Industrie u. Handel der Schweiz 1770 bis 1870 73; Verwaltungsberichte d. kaufmänn. Direktorium in St. G. 1864/1901, 66/1902 II; Bericht üb. Handel, Industrie u. Geldverhältnisse d. Kant. St. Gallen 1874/1901, 76/1902; D. hist. Verein d. Kant. St. G. 1859/84. H: Urkundenbch d. Abtei St. G. 63/99 IV; St. G. Gemeindearchive 78/87 II; Rätische Urkunden 91; Industrie u. Handel d. Schweiz im 19. Jahrh. 02.

Waser, Otto, ⊙, ✠, Dr. phil., UDoz. Bern, Red. d. „Schweiz". Zürich I, Limmatquai 70. (ebda 23/9 70.) V: Skylla u. Charybdis in d. Litt. u. Kunst d. Griech. u. Römer 94; Charon, Charun, Charos 98; Aug. Weckesser 00; Anton Graff 03.

Wasmann, P. E., (k.), SJ., Naturwiss., ✓. Luxemburg. (Meran 29/5 59.) V: Trichterwickler 84; Atemeles u. Lomechusa 88; Vergl. Studien üb. Ameisengäste 89; D. zusammengesetzt. Nester u. gemischt. Kolonien d. Ameisen 91; Krit. Verzeichnis d. myrmekophilen u. termitophilen Arthropoden 94; Z. neueren Gesch. d. Entwickelungslehre in Deutschl. 96; Instinkt u. Intelligenz im Tierreich 97, 2. A. 99; Vergleich. Studien üb. d. Seelenleben d. Ameisen u. d. höheren Tiere 97, 2. A. 00; Die psych. Fähigkeiten der Ameisen 99; Neue Dorylinengäste 00; Termiten, Termitophilen u. Myrmekophilen Ostindiens 02.

Wasmer, Frl. Elise v., Stiftsdame, Jugendschriften. Weimar. (Eckernförde 12/10 48.) V: Käthe I u. II 86, 2. A. 91; Familiengeschichten 90; Ueb. d. Sternen 91.

Wasner, Georg, BP., Roman, Nov., Dr. phil. Berlin-Großlichterfelde, Drakestr. 4. (Grünberg i. Schl. 10/8 66.) V: Seine Liebe, R. 99; Einer von den zu Vielen, R. 00; Frau Ilse, R. 01; D. Stelle am Wege, R. 02.

Wasner, Julius, BP., Dr. jur., Genossenschafts-Syndicus. Berlin W, Kalkreuthstr. 12. (17/9 37.) ()

Wasserburger, Frau Lina, ✠, Erz. Wien IV, Favoritenstr. 15. (St. Thomas 9/9 31.) V: Mod. Geheimn., L. 69; Dichtungen 78; Versenktes Eden, Erz. 80; D. Aloeblüthe; Die fremde Frau 97. ()

Wasserburger, Frl. Paula v., (k.), DOe.-SchG., Nov. Wien IV, Schwindgasse 8. (ebda 12/2 65.)

Wassermann, Jakob, Roman. Wien XIII, Untere St. Veiter Allee 1. (Fürth 10/8 73.) V: Melusine, R. 96; Schläfst du, Mutter? Ruth. Nov. 96; Die Juden v. Zirndorf 97; Die Schaffnerin 97; Die Gesch. der jungen Renate Fuchs 00; Hockenjos oder die Lügenkomödie 00; D. Moloch 02.

Wassermann, Leonhard (Pf. Friedlieb L.), (k.), Sozialpolitik, Pfr. zu St. Emmeran. Mainz. (Ober-Olm 6/1 43.) V: s. 1902, S. 1517.

Wasserrab, Karl, (k.), ✠, Staatswiss., Dr. jur. u. cam., Hon. UPrf. München, Landwehrstr. 65 II. (Troppau 17/1 51.) V: Preise u. Krisen 89; Soz. Politik i. deut. Reich 89; Nationalök. n. i. Stellg, Methode u. ihrem neueren Entwicklungsgang 94; Sozialwissensch. u. soz. Frage 00.

Wasserzieher, Ernst, Dr. phil., Schuldirekt. Oberhausen, Rheinld. (Stettin 15/5 60.) V: Leben u. Weben d. Sprache 01; Von Haparanda bis San Francisco 02.

Wassmannsdorff, Karl, Dr. phil. Heidelberg, Leopoldstr. 9. (Berlin 24/4 21.) V: s. 1902, S. 1517. ()

Wastian, Heinr. (Pf. Heini von Steier), ✠, Kritik, Erz., Politik, ♛, Essay, Litt♛, Doktorand phil. Graz, Sterngasse 2. (ebda 3/8 73.) V: Jak. Ed. Schmölzer 91; Gesch. d. steir. Sängerbundes 93; Stammbuch eines steir. Künstlers 93; D. Kampf um Cilli 96; Ungarns Tausendjährung in deut. Lichte 96; Den Deut. Oesterreichs (m. Defregger u. Haushofer) 96; E. Buch v. deut. Art 97; Deutschvölkisches Liederbuch 99; Mundartl. Dichtg i. alpenländ. Deutsch-Oesterr. 99; D. Grazer Schloßberg 02.

Watersly, s. Otto Berbig.

Watterich, Joh., (k.), ♛, Litt., ✝, ⁂, D., Dr. phil., Prof. a. D., Privatgel. Baden-Baden, Maria Viktoriastr. 18. (Trier

[22]/12 26.) **B:** s. 1902, S. 1518. ()

Wauer, Gerhard (Pf. Herm. Lary), ♆, /, ⌂, ⊙, Dir. Charlottenburg, Lutherstr. 4. (Dresden [18]/8 69.) **B:** Auf zum Kampfe! G. 91, 3. A. 92; Heinrich IV. v. Frankr., Dr. 92, 2. A. 98; Maiglöckchen, G. 92; Blütenstaub, G. 93, 2. A. 98; Tauperlen, G. 98; Der Entehrte, Sch. 98; Im Scheine der Sonne, Lebensb. (mit Karl Herold) 98. **H:** Leipzig in Wort u. Bild 93.

Wauer, Hugo (Pf. Bruno Mai, Arn. Wahrmann, Leo Mücke), VB., ⊙, ♆, /. Berlin NW, Altmoabit 111. (ebda [6]/5 28.) **B:** s. 1902, S. 1518. ()

Wawerka, Hans (Pf. Albert Bellami), Roman, Dorfgesch., Metteur der „Tagespost". Graz, Brockmanngasse Nr. 4. (Wien [6]/4 40.) **B:** Armensünderhaus 59; Mädchen aus den unt. Schichten 62; Vermächtnis d. Bettlers 94; Auf d. Hochwand 95; Klari 95; Die schöne Wirtstochter 95; Steir. G'schichten 96; Steir. Lieder 98; Aus den Bergen, Steir. Lieder 00; Die Rosel vom Gerlacherhof, R. 01. ()

Webel, Oskar, Theater, Roman, ☙, Red. d. „Journal d. Goldschmiedekunst". Leipzig, Sophienplatz 8. (Dresden [25]/11 64.) **B:** Verirrt, Dr. 94; Dramat. Kleinigkeiten 95; Im Kampf um Ehre und Leben, R. 95; Die stärkste Stahlquelle 95; In memoriam, Dr. 95; Geheimnis d. Reklame 95; Biedermaiers Freuden u. Leiden, Hum. 97; Das neue Innungsgesetz 98; Wert d. Buchführung 99; Kampf ums Recht 99; Ueber geschmackvollen Schmuck, Denkschr. 01; (mit Schmidt) Praxis des Zeitschr.-Verlegers 99; Zeitungs-Verleger 99; Vermehrung der Kundschaft 99; Handbuch für Inserenten 00; (Pf. Dr. Sturm): Mesmerismus, Hypnotismus und Suggestion 98; Spiritist. Experimente 99; Mehr Licht (occult.) 01. ()

Weber, Frau Adelheid, Roman. Halensee-Berlin, Westfälische Str. 56. (Marienwerder.) **B:** Auf dornigem Pfad, R., 4. Tausend.; Verfehlt, R. 80; Cezar Grawinski, 87; Eheglück, R. 90; Die goldene Lore 02; Pan Cezar, Dr. 95; Mutterrechte, Dr. 97. *

Weber, Alfr., ✝, ⁂, D., Dr. phil., emer. o. UP. Straßburg i/E., Schuhmachergasse 1. (ebda [1]/7 35.) **B:** Wille zum Leben oder Wille zum Guten? 82; Religion als Wille zum ew. Leben 88; Aegri Somnia, Aphorismen 00 u. lat. u. frz. Schriften.

Weber, G. Anton (Pf. Textor), ♛, Dr. phil., kgl. o. Lyceal Prof. GRat. Regensburg, Schützenstr. 48 1/2. (Hammelburg [27]/8 46.) **B:** Leben u. Wirken des Dill Riemenschneider 84, 88; Führer durch Regensburg u. Umg. 89, 10. A. 01; Literas a Truchsesso ad Hosium annis 1560 et 1561 datas ex codice Augustano primum edidit 92; A. Dürer 94, 3. A. 02; Ludwig d. Gr. 95; Die röm. Katakomben 95, 2. A. 00; Vorträge und Ansprachen 95; Regensb. Kunstgesch. 98. **MB:** Führer z. Passionsspiel in Oberammergau 90, 00; Bayern in Wort u. Bild 91 II; Führer d. Würzburg u. Umg., 15. A. 99; Führer durch d. Bayr. Wald, 3. A. 01; D. Touristik 02; Führer durch Aschaffenburg u. d. Spessart, 5. A. 02.

Weber, Carl Hans v., ♆, Kritik, Nov., München-Neuwittelsbach, Romanstr. 26. (Dresden [22]/4 72.)

Weber, Emanuel v., ⊙, Mitgl. d. Großh. Hoftheat. Oldenburg i. Gr., Moltkestr. 13. (Bremen [11]/1 77.) **B:** Das Lyskafest 00; Versöhntes Glück 00. ()

Weber, Emil, ♆, Jugendschr., Lehrer. Hamburg-Moorfleth. (Hamburg [20]/8 77.) **B:** Neue Märchen, Samml. 00; Neue Märchen für die Jugend 00; Neue Kinderlieder, Samml. 02.

Weber, Frau Emilie (Pf. E. Avari), VB., Nov. Karlsruhe, B., Luisenstr. 13. (Rußheim 41.) **B:** Aus d. Erinnergen e. Elsässerin 94; Famil.-Chronik 95; Hanna 98. ()

Weber, Erika, s. Doris Neumann.

Weber, Ernst, ♆, Epik, ◧, Lehr., München, z. Zt. stud. phil. Jena, Engelstr. 8 II. (Königshofen i. Grabfeld [5]/7 73.) **B:** Hans Stock, der Schmied von Ochsenfurt, Ep. 00; Jugendträume: Der Barde I 02; Z. Jugendschriftenfrage: 4. Kap. K. May 02.*

Weber, Ernst Arthur (Pf. E. A. Kernwart), Religions⁂, occulte Wissensch., Verleger, Vors. d. Theosoph. Gesellsch. in Deutschl. Leipzig, Inselstr. 25. (Zschanitz b. Rochlitz, Sachs. [29]/7 75.) **B:** Die materialist. Weltanschauung, ein überwundener Standpunkt 02; Die Bewußtseinsreiche im Weltall 02; Blumen a. d. Garten d. Weisheit 02. **H:** Bibl. berühmt. Mystiker 03 ff. *

Weber, Felix, Dr. phil., Chefred. d. „Ill. Ztg." Leipzig. ([18]/1 45.) **B:** Joh. v. Capistranos Mission unt. den Hussiten 1451/53 67; Gastronom. Bilder 82, 2. A. 91. ()

Weber, Franz, ♆, prähist. Archäologie, Ep., Nov., OARichter. München, Widenmayerstr. 1. (ebda [7]/3 45.) **B:** Minnesinger 88; Lieder u. Bilder 89/94; Aus grauer Vorzeit 94; Vom Webstuhl der Zeit 98.

Weber, Heinrich, Musik♛, ✝, ♆, Hymnologie, D. hon. c., Pfr. Höngg b. Zürich. ([6]/6 21.) **B:** s. 1902, S. 1520. ()

Weber, Jos., JS., (k.), Ψ, k. ital. Kons. Luxemburg. (Erpeldingen [23]/6 56.) **B:** Histoire de l'écriture 83; Dixionèr fun de Planzen (4sprachig) 91; Etudes sur les affect. nerveuses 92; Lexicol. luxemb. 97; Die luxemburg. Sprache 98. ()

Weber, Leonh., ∩, Dr. phil., o. ö. UP. Kiel, Moltkestr. 60. (Rostock [30]/4 48.) **B:** Berichte üb. Blitzschläge i. Schlesw.-Holst. 85; Kurven z. Berechnung der von künstl.

Lichtquellen indizierten Helligkeit 85; Blitzgefahr 86; Galileische Prinzip 91; Repetitorium d. Experimental-Physik 95; Z. Gedächtn. G. Karstens 00.

Weber, Leopold, Belletristik, Kritik, ♀. München, Klenzestr. 105. (St. Petersburg 24/1 66.) V: Gedichte 94; Traumgestalten 00; Vincenz Haller 02.

Weber, Ludw., VB., Kunst♛, Aesth., ☉, ⁂, Naturw., deut.♆. Leipzig, Gustav Adolfstr. 14 p. (Alzey 12/1 69.) V: Kain, Dr. 96; Till Eulenspiegel in Schilda, MP. 98; D. Bund d. Landwirtinnen, L. 98; Bologna in d. Renaissance 01; Judith 01; Medea 02; Die Räuber 02. Ue: Dr. jur. S. Friedmann, D. deut. Drama d. 19. Jahrh. in seinen Hauptvertretern I. 99.

Weber, Ludw., Apologetik, soz. Frage, Lic. theol., Pfr. München-Gladbach, Kapuzinerstr. (Schwelm 2/4 46.) V: Lebendige Gott in sein. Schöpfung 81; F. Nieden 83; Behandlung d. soz. Frage auf ev. Seite 88; Soziale Organisation des röm. Katholizismus in Deutschland 88; Prakt. Anleit. z. Begründg u. Leitg ev. Arb.-Vereine 90; Reformation u. soz. Frage 90; Bestrebgen f. d. Arb.-Wohl 91; Ansprach. f. Arbeiter-, Bürger-, Volks- u. Männervereine 91; Soziale Zeitpredigten 91; Der Kampf wider d. Unzucht 91; Ev.-soz. Arbeiterkal. 92/03; Rom u. d. soz. Frage 91; Preuß. Generalsynode von 1891/92; Reichstagswahl von 1893 93; Ch. Dickens als soz. Schriftst. 95; Selbsthilfe, Staatshilfe, Gotteshilfe auf soz. Gebiet 95; Gesch. der sittlich-religiös. u. soz. Entwickelung Deutschl. in d. letzten 35 Jahren 95; Wissenschaften u. Künste d. Gegenw. in ihrer Stellg z. bibl. Christent. 98; Friede sei mit dies. Hause 99; Deut.-Ev. Jahrb. 99/00; Ansprachen, 2. Reihe 00; Die relig. Entwickelg der Menschheit im Spiegel d. Weltlitt. 01.

Weber, Martin (Pf. W. Martin), (k.), ⚿, Legenden, Lehrer. Frankfurt a. M., Gr. Sandgasse 1. (Soden 11/11 51.) V: Trostbrunn a. d. bitteren Leiden 86; Blumen i. Garten Gottes 94; Jugendfreude 95 VI; Rosenkranz in Wort u. Bild 98; Sorge f. d. verwahrloste Jugend 98; Wegweiser z. Himmel 00; Weihnachtsrosen 00. ()

Weber, Otto, ✝, Dompred., KirchenR. Schwerin, Bischofstr. 6. (Burg 3/4 41.) V: Menschen Leid und des Christen Trost, 2. A. 90; Religion d. Gartenlaube, 7. A.; Licht um d. Abend, 3. A. 91; Alexandrine, Großh. 1.—6. A. 92; Wie dünkt Euch um Christo? Wes Sohn ist er? 92; Evangelien-Pred. 98 II.

Weber, Ottokar, ♛, Dr. phil., o. ö. UP., Red. d. „Beiträge z. Gesch. d. deut. Industrie in Böhmen" u. d. „Mitteil. d. Ver. f. Gesch. d. Deutschen in Böhmen". Prag III, Quai 1. (ebda 10/3 60.) V: Quadrupelallianz v. 1718 87; Friede von Utrecht 91; Entstehg d. Porzellan- u. Steingutindustr. in Böhmen 94; Okkupation Prags durch Franzosen u. Bayern 1741—43 96; Belagerung u. Okkupation Prags dch d. Preußen 1744 96; Kaiserreise nach Böhm. 1723 97.

Weber, Paul, Kunst♛, Dr. phil., ao. UP. Jena, Ob. Philosophenweg 5. (Schwelm 29/4 68.) V: Geistl. Schauspiel und kirchl. Kunst 96; Wandgemälde zu Burgfelden 96; Beiträge zu Dürers Weltanschauung 00; Zweibilder aus d. 13. Jahrh. im Hessenhofe zu Schmalkalden 01.

Weber, Rob. Theophilus, Goetheforschg, Dr. phil., GOLehr. Leipzig, Salomonstr. 1 II. (Wünschendorf i. S. 25/1 62.)

Weber, Simon, Apologetik, D., ao. UP. Freiburg i. Br. (Bohlingen 1/1 66.) V: Evangelium u. Arbeit 98; Jesus taufte. Unters. zu Ev. Joh. 3, 22 95; Der Gottesbeweis aus der Bewegung bei Thomas v. Aquin auf s. Wortlaut untersucht 02; Die kath. Kirche in Rumänien, ihre Begründg u. Entwicklg vor dem Schisma 03.

Weber, Th., (k.), ⁂, Dr. phil., ao. UP. a. D. (Breslau), kath. Bischof d. deut. Altkatholiken. Bonn, Niebuhrstr. 57. (Zülpich 28/1 36.) V: Spinozae atque Leibnitii philosophiae crinica commentatio 58; Schillers metaphys. Anschauung vom Menschen 64; Kants Dualismus von Geist u. Natur 1766 u. der des posit. Christentums 66; De Hegelii notionibus finiti infinitique commentatio 68; Gehorsam in der Ges. Jesu 72; Staat u. Kirche nach der Zeichng u. Ansicht d. Ultramontanism. 73; Gesch. d. neueren deut. Philos. und d. Metaphysik 73; Z. Kritik d. Kantschen Erkenntnistheorie 82; E. du Bois-Reymond 85; Stöckls Gesch. d. neueren Philos. 86; Metaphysik 88 u. 91 II; Th. Ziegler u. d. Altkatholizismus 01. ()

Weber, Valentin, (k.), Exegese, D., o. UP. Würzburg. (Aschaffenburg 1/4 58.) V: Krit. Gesch. d. Exegese zu Röm. 9, mit Beil.: Zur Chronologie d. Apostelzeit 89; Adressaten des Galaterbriefes. Beweis d. rein-südgal. Theorie 00; Abfassg d. Galaterbr. vor dem Ap.-Konzil: Unters. zur Gesch. des Urchr. u. des Lebens Pauli 00; Der Galaterbr. gesch. erklärt 91.

Weber, Wilhelm, ♣, Jagdwesen, Forstkontroleur a. D. Muskau, OL. (Lublinitz 3/1 53.) ()

Weber-Lutkow, s. Hans Pokorny.

Webersik, Gottlieb, ⊜, Statistik, k. k. Post-Oberoffizial. Wien III, Beatrixgasse 11. (Bodenbach 27/8 62.) V: Weltpoststatistik, Telegraphen- und Telephonverkehr, Postsparkassenwesen 98.

Webinger, Hugo, DOeSchG., ♉, /, ⊙, ✉, verantw. Red. d. „Mürzzuschlager Wochenbl." u. d. „Semmeringer Rundschau."

Mürzzuschlag, Steiermark. (Oberhofen 14/5 78.)

Webský, J., D., H: der „Protest. Monatshefte". Berlin W, Pariserst. 53. (4/4 50.)

Wechsler, Ludw., /, Ue: a. u. i. d. DFE U. Budapest V, Leopoldring 1. (ebda 16/5 61.) Ue: Werke von Jókai, Vasvári, Beniczky-B., Delpit, Belot, Tóth, Josika, Gréville, Boisgobey, Collins, Ulbach, Malot, Conway, Hungerford, Murray, Armoises; Ohnet, Bourget, Zola, Descaves, Silvestre, Maupassant, Daudet, Laforest, Bródy, Mary, Herczeg, Mikszath, Gastyne, d'Aigremont, Pekár, Mairet, Mendès, Ardel, Bentzon, Debans, Rameau, Gaulot, Tinseau, Guilbert, Rosny, Lescot, Selonskij, Potapenko u. a.

Wechßler, Adolf (Pf. Karl Berger), O. Ulm, Promenade 36. (ebda 13/2 29.) V: s. 1901, S. 1522. ()

Wechßler, Eduard, roman. Ψ, Dr. phil., UDoz. Halle a. S.-Giebichenstein, Gartenstr. 1. (Ulm a. D. 19/10 69.) V: Die roman. Marienklagen 93; Ueber d. versch. Redaktionen des Robert v. Borron zugeschriebenen Graal Lancelot-Cyclus 95; D. Sage v. hl. Graal 98; Giebt es Lautgesetze? 00.

Weck, Gust., Ψ, O, P, Politik, Ue: R, Dr. phil., GPrf., RealGDir. Reichenbach, Schl. (Kobershayn 17/11 42.) V: Für Schlesw.-Holstein, G. 63; Krieg u. Sieg, G., 2. A. 71; Wladimir, Erz. 71; Durch Nacht zum Licht, G. 72; Deut. Gymn. 74; Prinzipien d. Uebersetzungskunst 76; Unsf. Lieblinge, Ged. 79, 2. A. 97; Unterr. im Französ. 79; Allerdeutschentag, 3. A. 81; Rud. Künstler 83; Königin Luise, Romanz. 84, 3. A. 92; Branntweinbesteuerg, 2. A. 86; Unsf. Toten, 3. A. 89; Von Heimat zu Heimat 90; Vor d. Entscheidg 90; Vaterländ. Schrift. u. Dichtgn, I: Patr. Schulreden 94, II: Aus Deutschlds 1000 Jahren 95, III: Buch d. Treue 99, IV: Haus Hohenzollern, Sch. 00; Bismarcks Totenfeier 98. Ue: Lermontoff, Dämon 76. ()

Wecklein, Nikol., Dr. phil., OStudR., GRekt. u. Mitgl. d. oberst. SchulR. München, Ludwigsstr. 14. (Gänheim 19/2 43.) V: Sophistik u. Sophisten nach den Angaben Platos 66; Ars Sophocl. emend. 69; Curae epigraphicae 69; Aeschylus Prometheus 72; Studien zu Aeschylos 72, zu Euripides 74; Curae criticae 77; Orestie d. Aeschylos 88; Aeschylos Perser u. Sieben gegen Theben, mit neugriech. Komm. 91; Beiträge z. Kritik des Euripides 95 ff. H: Ausgew. Trag. des Euripides 74/94; Trag. d. Sophokles 74/89; Aeschylos, krit. Ausg. 85; Aeschylos Prometheus, Hiketides, Fragmente, mit neugriech. Komm. 96; Euripides, krit. Ausg. 98 ff.; Aeschylos Perser 01, Sieben g. Theben u. die Schutzflehenden 02.

Weddigen, F. H. Otto, VB., USch., Litt♛, Ψ, Epos, März., Nov., Roman, Dr. phil., GOLehr. a. D., Doz. an d. Humboldt-Akademie in Berlin. Charlottenburg. (Minden 9/2 51.) V: Etude sur la comp. litt. de la chanson de Roland 74; Lessings Theorie d. Trag. 76; Nation. Reform unsf. höh. Lehranstalten 80; Notwendigkeit e. Prof. f. neuere Litt. an d. deut. Hochschulen 80; Patriot. Dichtg. v. 1870/71 80; Sagenschatz Westfalens 81; Gesch. der Einwirkgen d. deut. Litt. auf d. Litt. der europ. Kulturvölker d. Neuzeit 82, 2. A. 94; Buch v. Sachsenherzog Wittekind 83; Byrons Einfluß auf d. europ. Litt. d. Gegenwart 83, 2. A. 00; Gesch. d. deut. Volksdichtg 84, 2. A. 95; Westf. Dorf- u. Stadtgesch., 2. A. 87; Ged. (Ges.-Ausg.), 2. A. 90; Fabeln u. Parabeln, 4. A. 92; Wesen u. Theorie d. Fabel 93; Einiges Christent. u. e. christl. deut. Kirche 93; D. deut. Meistergesang 94; Gesch. des kgl. Theaters in Wiesbaden 94; Nov. u. Erzählgn 95; Romane 96; Westfalen 96; Ep. Dichtgn, 2. A. 96; Theater, dram. Dichtungen, 2. A. 97; Schmied Mimer, Märchendr. 97; Gesch der Theater Berlins 98; Kinderlieder (Ges.-Ausg.), 2. A. 98; Spr. u. Aphorismen, 2. A. 99; Von der roten Erde 99; Märchen (Ges.-Ausg.), 4. A. 99; Litteratur. u. Kritik 01; Erinnergen aus meinem Leben 02; Die Gesch. der Theater Deutschlds in Einzeldarstellungen 02 ff.; Die Favoritin des Königs, R. 01; Raub der Odaliske, Skizz. u. Noveletten 01; Aufsätze u. Reden 02. H: Geistl. Oden u. Lieder v. P. F. Weddigen, 4. A. 79.

Wedding, Hermann, Dr. phil., Prof. der Bergakademie, o. ThSchP., GBergR. Berlin W, Genthinerstr. 13, Villa C. (9/3 34.) V: Handb. d. Eisenhüttenkunde, 2. A. 91; Grundriß dersf., 3. A. 90. ()

Wedekind, Donald, Nov., Skizzen, Reisebriefe, Monographien. Berlin O, Blumenthalstr. 9 I. (Nordamerika 4/11 71.) V: D. rote Röckchen; Bebé Rose oder Das interessante Buch. ()

Wedekind, Franz, Ψ, O, /, Kritik. München, Franz Josefstr. 42 II. (Hannover 24/7 64.) V: Schnellmaler; Die junge Welt; Frühlings-Erwachen; Liebestrank; D. Erdgeist, Dr.; Fürstin Russalka, R. u. G.; Kammersänger; Marquis v. Reith. ()

Wedekind, Wilhelm, Sprachwiss. und Biologie, Buchhändler. Berlin NO, Lienstr. 249. (Aurich 11/10 63.) V: D. Sozialisten, Sch. 86; Sprachfehler od. Sprachentwicklg 00; Junge od. Mädchen? Willkürl. Geschlechtsbestimung 1 00, II 01.

Wedel, Alexander von, Ψ, Kais. Postamts-Vorst. a. D. Eberswalde, Zimmerstr. 1. (Cöln a. Rh. 9/5 51.) V: Lieder der Gegenwart 02.

Wedel, Heinrich von, Adels♛ u. ♛ des

MAlt., Historiograph d. Geschlechtes von Wedel. Charlottenburg-Berlin, Knesebeckstr. 31. (Neumarkt in Schles. 11/4 42.) V: Pompeji u. d. Pompejaner 77; Urkundenb. z. Gesch. d. schloßgesessenen Geschlechtes d. Grafen u. Herren von Wedel I/IV 85/91; Beiträge z. ält. Gesch. d. Neumärk. Ritterschaft, Heft I u. II 86/87; Ged. 91; Herr Heinrich Tuschel v. Seldenau, e. poet. Erzählg aus dem 14. Jahrhund. 91; Gesch. d. schloßgesessenen Geschlechtes der Grafen u. Herren v. Wedel 94; Festklänge f. d. deut. Haus 97; Hasso der Rothe von Wedel-Hochzeit und Ritter Hasso II. von Wedel-Falkenburg 97; Horaz, Ausgew. Lieder, deutsch 99; Walther von der Vogelweide. S. Leben u. s. Dichtgn. Neu bearb. u. erläut. 03. *

Wedel, Marie Gräfin, geb. Gräfin Beust (Pf. Marie Witilo), ♆, ○. Weimar, Ackerwand 21. (ebda 22/2 55.) V: Allerlei Ged. 93, 2. A. 00; D. letzte Hohenstaufin, Dr. 99, 2. A. 00; Friedr. d. Freidige, Dr. 00.

Wedel, Max von, ⚔, /, Hauptm. a. D. Berlin NW, Dorotheenstr. 71. (Chmiellowitz 2/10 49.) V: Preuß. Diktator 76; Vorbereitung f. d. Examen d. Kriegsakad. 77, 7. A. 99; Kapitulantenschule 77, 10. A. 99; Nordd. Skizzen 78; Handb. f. d. wiss. Beschäftigg d. Offiziers 80, 4. A. 94; D. Ersatzreservist 81, 12. A. 92; Offiz.-Taschenb. 83/01, 20. A. 01; Konvent. Gebräuche beim Zweikampf 83, 6. A. 01; Zur See (m. v. Henk u. Niethe) 83/86; Gesamt-Matrikel d. Gesch. d. Grafen u. Herren v. Wedel 86. ()

Wedewer, Herm., (k.), ✝, ♛, D., GP. Wiesbaden, Frankfurterstr. 23. (Frankfurt M. 30/3 52.) V: Reise nach dem Orient 77; Grundr. d. Kirchengesch. 79, 7. A 99, der Apologetik 80, 3. A. 99; Thomas von Kempis 80; Grundr. d. Glaubenslehre 85; J. Dietenberger 88. ()

Weech, Friedr. v., ♛, Dr. phil., Archiv-Dir., Kammerh., GehR. Karlsruhe, B., Leopoldstr. 4. (München 16/10 37.) V: Ludwig der Bayer u. Joh. von Böhmen 60; Ministerkonf. von Karlsbad und Wien 65; Baden unt. Karl Friedrich, Karl u. Ludw. 64; Gesch. der badisch. Verfassg 68; Bad. Biographien 75/92 IV; Baden 1852/77, 77; Bürster, Schwed. Krieg 75; D. Dtschen seit der Reformation 78; Aus alter und n. Zeit 78; Zähringer in Baden 81; Urkundenbuch der Zisterz. Abtei Salem 83/95 III; Bad. Gesch. 90; Karlsruhe, Gesch. d. Stadt und ihrer Verwalt. 94/98 II; Röm. Prälaten am dtschen Rhein (1761/64) 98; Rom-Fahrten 96; Siegel d. bad. Städte I. 99.

Weeningh, W., s. Wilh. Brands.

Weerth, Ernst aus'm, Archäologie, Dr. phil., Prf. Bonn-Kessenich. (Bonn 10/4 29.) V: s. 1901, S. 1513. ()

Weese, Arthur, Kunst♛ des MA., U Doz., K. Spezial-Kommissar f. d. neue Gipsmuseum. München, Rauchstr. 2. (Warschau 9/6 68.) V: Baldassare Peruzzi und der Schmuck d. Farnesina 94; Die Bamberger Domsculpturen 97; M.-Alterl. Bauwerke, D. Dom zu Bamberg 98; D. schöne Mensch. Stil, II 00.

Wegener, Friedrich, ♆, Nov., Chefred. der „Ostpr. Zeitg". Königsberg, Pr., Kollegienstr. 3. (Arnoldsdorf, Kr. Briesen 9/7 66.) V: Jungdeutsche Lieder 92; Lieder aus Ostpr. 99; Altstädtische Langgasse Nr. 29; Studien z. Gesch. e. Königsberger Buchdruckerei 01; Dornröschen, ein scherzhaftes Mährlein 02.

Wegener, Georg, ●, Dr. phil. Berlin W, Eisenacherstr. 22. (Brandenburg a. H. 31/5 63.) V: Orographie des Kwenlun 91; Herbsttage in Andalusien 95, 4. A. 02; Z. ewigen Eise, 1. u. 2. A. 97; D. Südpol 97; D. dunkle Erdteil 98; Deutsche Ostseeküste 00; Zur Kriegszeit durch China 01.

Wegener, Herm., (k.), Rektor in St. Gabriel bei Mödling, NOest. (Polsum, W. 18/10 50.) V: Opferleben und Opfertod 96, 2. A. 01.

Wegener, Richard, Litt.♛ u. ✝, Dr. phil., Prediger u. Dir. d. Sch. W. Berlin C, Friedrichsgracht 57 I. (Wittstock a. D. 13/9 43.) V: Spinozas Begriff u. Beweis Gottes 82; Repetitionsbuch d. Litt. Gesch. 82, 2. A. 85; Aufsätze zur Litteratur 82, 2. A. 83; Poet. Fruchtgarten 85; A. Ritschls Idee d. Reiches Gottes 97. ()

Wegener, Wilhelm, ♆, Pfarrer. Berlin C, Kurze Str. 2. (Brandenburg a. H. 21/4 38.) V: Siegfried u. Kriemhilde 67; Gesch. der St. Georgen-Kirche u. Gem. zu Berlin 89; Heiligtumsklänge, 2. A. 96. ()

Wegner, Anna, s. Anna Fredersdorf.

Wegner, Frau Bertha (Pf. B. W. Zell; B. von York), PA., VV., Nov., Roman, Krit., Essay. Berlin W, Winterfeldtst. 27. (Bromberg 3/3 50.) V: Schaumperlen 83; Märchen v. Glück, R. 85; Kloster Friedlands letzte Aebtissin, R. 85; Faustrecht, R. 85; Nachbarskinder, R. 86; Aus gärender Zeit 88; Bacchantin, R. 88; Aus vergess. Landen, R. 90; Mod. Junggesellen, R. 91; Fahrendes Volk 92, 2. A. 00; Aus Evas Geschlecht, R. 93; Lebenskunst (Neuer „Guter Ton") 94; Frauengröße, R. 95; Weißes Haar, R. 98. H: d. Th. v. Gumpertsche Jahrb.: Töchteralbum u. Herzblättchens Zeitvertreib.

Wegner, Frl. Lite (Pf. M. Olivar), VV., DSch., Roman, Nov. Berlin W, Eislebenerstr. 4 III. (Kiel.) V: Menschenleid u. Menschenfreud, R. 95; Glöcknerin von Braunsberg, R. 00; Freundschaft, R. 00. ()

Wehlau, Ernst, PA., ○, Schausp. am Schillertheater. Berlin W, Wichmannstr. 5. (ebda 7/1 78.)

Wehnert, B., ✝, Dr. phil. Berlin

SW, Mittenwalderstr 9. H: (mit Ed. Clausnitzer) Schulausgabe von Lessing, Wie die Alten den Tod gebildet 02. ()

Wehren, Frl. Elsa v. (Pf. E. v. Wildenfels), ♀. Hannover, Wedekindstr. 28. (Hagenau, Elf. 8/10 75.) V: Ged. 99. *

Wehrle, Adolf, (k.), Gebetb., Reiseb., ♔, Dr. phil., Stadtpfarr. Philippsburg, Baden. (ebda 3/10 46.) V: Gebete für kath. Schulkinder 82, 4. A. 90; Wendelinusbuch 76, 4. A. 02; Von See zu Meer 85; Potpourri u. Spanien 86; Dauerlauf nach England 87; Erinnerungen e. Reichstagskandidaten 87; Reichenau 91; Hl. Blutbüchl. 92; Sebastiansbüchl. 92; Liederslg 92.

Wehrmann, Bernhard, s. V. Bargmann.

Wehrmann, Martin, ♔ u. Landeskunde Pommerns, Dr. phil., Prf., Red. d. „Balt. Studien" u. der „Monatsbl. der Ges. für pomm. Gesch. u. Altertumskde". Stettin, Friedrich Karlstr. 19. (ebda 16/6 61.) V: Gesch. der Jakobikirche in Stettin 87; Landeskde d. Prov. Pommern 90, 3. A. 98; Aus Pommerns Vergangenheit 91; Die pomm. Kirchenordnung von 1535 93; Gesch. des Marienstifts-Gymn. in Stettin 94; Aus Pommerns Gesch. 02.

Wehrmeister, P. Cyrillus, (k.), (Pf. Malgov), OSB., Nov., Red. von „Das Heidenkind", d. „St. Ottilien-Miss.-Kal." u. d. „Missionsblätter". St. Ottilien, Post Geltendorf, Bay. (Füssen 17/10 69.) V: D. Geheimn. d. Sonnenpriesters, Erz. 00; Rebus-Büchlein 02; Die hl. Ottilia, Ihre Legende u. ihre Verehrung 02.

Weichbrodt, Felix, ethische Skizzen, Nov., Roman, ⊙. Berlin-Friedrichshagen.

Weichselbaum, Anton, patholog. ☠, Dr. med., k. k. Hofr., o. UP. Wien IX/1, Liechtensteinstr. 43. (Schiltern 8/2 45.) V: Grundriß der patholog. Histologie 92; Epidemiologie 98; Parasitologie 99. ()

Weichs-Glon, Friedr. Reichsfreihr. zu, ⚒, Verkehrswesen, Dr. phil., OInsp. u. Abt.-Vorst. der k. k. österr. Staatsb. b. d. Staatsbahndir., k. u. k. Linienschiffsfähnr. a. D. Innsbruck. (Schloß Walchen 16/11 58.) V: Nach d. Meere 88; 59 Jahre Eisenbahn 89; Lokalbahnwesen u. Organis. 90; Wie soll tarifiert werden? 91; Konservatismus u. Oesterr. Zukunft 91; Grundlagen des Tarifwesens d. Seeschiffahrt 92; Das finanz. u. soz. Wesen der mod. Verkehrsmittel 94; Entspricht d. gegenw. Organis. d. Staatsbahnverwaltgen den Zwecken u. Aufgaben d. Verkehrswes.? 95; Erhöhung d. Getreidepreise u. d. Kommunalisierung der Brotbäckerei 96; Ueber Verkehrspolitik 96; Freier Boden! 96; Bauernnot 96; Die Brotfrage u. ihre Lösung 98; Einwirkung der Eisenb. auf Volksleben und kulturelle Entwicklung 99.

Weicker, Bernhard, ♔, Dr. phil. Greifswald, Karlsplatz 2. (Schleusingen 21/12 75.) V: Stellung d. Kurfürsten zur Wahl Karls V. 01.

Weicker, Gust., ⚿, Dr. phil., GRegR., GDir. Stettin, Königsplatz 8. (Oppach 23/1 37.) V: Schulwesen der Jesuiten 63.

Weicker, Hans, Volksheilstätten, Dr. med., Dir. der Lungenheilanstalt Görbersdorf, Schles. ()

Weidang. K., s. Karl Arth. Wiegand.

Weidenmüller, Frl. Anna, ♀, Nov., Lehrerin, Vorsteherin d. Familienschule zu Brehna b. Halle a. S. (Mackenzell 23/5 54.) V: Die letzte Rose, Waldm.; Schildheiß, Dichtg; Fides, Dichtg; Ein Glaube, Erz.; Piz Zupò, Erz. 98.

Weidner, Albert, /, Kritik, Publizist. H: d. Wochenbl. „D. arme Teufel". Berlin-Friedrichshagen. (Berlin 24/2 71.)

Weidner, Otto, ♀, ⁂. Wolfenbüttel. (ebda 11/11 70.) V: Waldeinsamkeit, lyr.-philos. Dichtg 02. *

Weigand, Ernst, Musik⚿. Frankfurt a. M., Niddastr. 50. (Weilburg a. Lahn 9/7 44.) V: Wurzeln des musikal. Ausdrucks 87; Klavieranfangschule 88; Die Unhaltbarkeit d. bish. Tonschr. u. Theorie 91. ()

Weigand, Gust., roman. bes. rumän. Ψ, Dr. phil., ao. UP. u. Dir. des rumän. Seminars, H: d. „Jahresber. d. Instituts für rumän. Sprache zu Leipzig". Leipzig, Querstr. 5 III. (Duisburg 1/2 60.) V: Sprache d. Olympo-Wallachen 88; Vlacho-Meglen 92; Aromunen 94/95 II; Banater Dial. 96; Köröscher und Marosch Dial. 97; Samosch u. Theiß Dial. 98; Linguist. Atlas des dacorumän. Sprachgebietes 98 ff.; Dialekte d. kleinen Wallachei 99; Dialekte der großen Wallachei 02; Dial. d. Moldau u. Dobrudscha 02.

Weigand, Wilh., ♀, ⊙, Roman, Nov., Essay. München-Bogenhausen, Sternwartweg 3. (Gissigheim 13/3 62.) V: D. Frankenthaler, R. 89, 3. A. 01; Essay 91; Dramat. Ged. 91; Rügelieder 92, 2. A. 94; F. Nietzsche 93; Wahlkandidat, L. 93, 2. A. 95; R. Adel, L. 93; Der Vater, Dr. 94; Sommer, n. Ged. 94; Elend der Kritik 94; D. zwiefache Eros, Erz. 96; Das Opfer, Sch. 96; Don Juans Ende, L. 96; Lorenzino, Tr. 97, 3. A. 01; D. Einzige, Sch. 99; Die Renaissance, Dr.-Cykl. 99; Tessa, Tr., 2. A. 01; In der Frühe, Neue Ged. 01; Florian Geyer, Tr. 01.

Weigelt, Curt, Fischereiw., Abwasserreinigung, ⚗, ✓, ⚙, Dr. phil., Prof., Sachverständiger der Deutschen chemischen Industrie in Abwasserfragen. Berlin W 15, Pariserstr. 3. (Neurode 10/3 44.) V: s. 1902, S. 1528. ()

Weigert, Karl, patholog. ☠, Dr. med., GMedR., Prof., Dir. d. pathol.-anatom.

Institt. der Senckenberg. Stiftg. Frankfurt a. M., Bauſtr. 12. (Münſterberg, Schleſ. 19/3 45.) ( )

Weigl, Alex., DeF., Parodien, Poſſen, OBeamter der k. k. priv. öſterr. Länderbank in P., Inh. des Bureau „Obſerver". H: „Oeſterr. Centralbl. f. gewerbl. Neuanmeldungen". Wien I, Concordiaplatz 4. (Temesvar 26/9 58.) V: Lumpazius und Liebe, Optte 91; Antonius u. Kleopatra, Schw. 92; Cavalleria muſicana 92; Wien bei Tag u. Nacht, Schattenſp. 93; Reiſe u. Preßburg 93; Radetzky, Ravachol 93; Unſ. Dienſtboten 93; Trotello 93; Der Hausfreund, Schw. 93; Groß-Wien in Wort u. Bild 93; Schatzkaſten 96; Heimkehr (nach L. Anzengruber) 96.

Weigl, Franz (Pſ. Bardolph), PA., Politik, ✉, /. Wien XX, Rauſcherſtr. 19. (ebda 11/8 57.) V: Anltg z. Leſ. v. Hdſchr. 87; Ausflüge an die Donau 92.

Weigmann, Otto, Kunſt♛, Dr. jur. u. phil., Aſſiſt. am K. Kupferſtichkabinet. München, Gabelsbergerſtr. 1 a p. (Lauf 13/5 73.) V: Eine Bamberger Baumeiſterfamilie um d. Wende d. 17. Jahrh. 02. *

Weigt, Karl, Dr. phil., VP., Journal., Politik, /, Sekr. des Handelsvertragsvereins f. Hannover, Dir. d. „Ver. zum Schutz f. Handel u. Gewerbe, E. V." i. H., Red. u. Verl. d. „Hannoveran.-Kal." Hannover, Stolzeſtr. 42 I. (Berlin 15/11 62.) V: Lutherfeſtſpiele 89; Kulturgeſch. Bilder 92; Kulturentwickelg Amerikas vor Columbus 92; Afrikan. Cultur, Sitten u. Gebräuche 93; Etwas vom Antiſemitism. 94; Bund der Landwirte 95; Bodenbeſitzreform u. Freilandbewegung 96; Rhein-Weſer-Elbe-Kanal 97; Polit. u. ſoz. Anſchauungen A. Schopenhauers 98; Geſch. der Feuerbeſtattung 99; Katechismus der Feuerbeſtattg, 1.—3. A. 00; Zur Kulturgeſch. von Handwerk u. Gewerbe 02.

Weihe, Ernſt Martin, Dr. phil., Polit., Red. d. „Hamb. Nachr.", ✉. Hamburg, Alſterdamm 5. (Cöslin 27/2 60.)

Weil, Frl. Auguſte, Ue: E. Mannheim B 7. 6. (ebda 10/12 65.) Ue: Burnet, Der kl. Lord 96; Veilchen, Dichtgen 97. ( )

Weil, Carl, Chirurgie, Dr. med., ao. UP. Prag, Mariengaſſe 25. (1844.) V: Ueber den Descensus testiculorum 85; Unterſuch. über die Schilddrüſe 89. ( )

Weil, Jul., Nov., Dr. jur., LandgerR. Breslau, Kleinburg. (Croſſen a. O. 28/4 47.) V: Frauen im Recht 71; Waldtrauer, N. 72; Feuilletoniſtenfahrten 77; Z. Weihnachtszeit, N. 81; Unſer Rudolf, N. 90; Gold. Villa, R. 96; Nachfolger, N. 98; Töchter, N. 99; Die Subalternen, N. 99; Die klugen Frauen, N. 99; D. Recht zu lieben, Nov. 02.

Weil, R., Archäologie, Münzkde, Dr. ph., OBibl. Berlin W, Schönebergerufer 38.

Weiland, Rich., O, Roman, Kritik, ✉. Dresden-Striesen, Bergmannſtr. 3 I. (Dresden 9/6 29.) V: Kaiſer u. Papſt, Dr. 86; Landſtürmers Tochter, Dr. 70; König Wilhelms Traum, G. 70; Karnevals Glück u. Ende, Schw.; Fürſt u. Bürger, Schw.; Schiller oder dtſche Feier; Defreggerfeier; Prinz u. Nachtwächter, Schw. Bearb.: Shakeſpeare, Maß f. Maß; Grabbe, Heinr. VI. ( )

Weilbächer, Paul (Pſ. Paul vom Wildbach), (k.), Dr. jur., GenSekr. d. Auguſtinus-Vereins. Crefeld-Kempen. (Weilbach, Heſſ.-N. 7/3 60.) V: Eigentümer des Kirchenguts 89. ( )

Weilen, Alex. v., CP., Litt.♛, /, Dr. phil., ao. UP., HonDoz. an der THSch., Hofbibl.-Amanuenſis, Theaterreferent d. „Montags-Revue". Wien IV, Hechtengaſſe 3. (ebda 4/1 63.) V: Ueber das Vorſpiel zu Shakeſp. D. Widerſp. Zähmung 84; Aegypt. Joſephi. Drama d. 16. Jahrh. 87; Geſch. d. Wiener Theaterweſ. von den älteſten Zeiten bis zu den Anfängen des Burgtheaters 99; Z. Wiener Theatergeſch. 01; Geſch. d. k. k. Hofburgtheaters 02 ff.; H: Briefe über Merkwürdigkeiten d. Litt. 88/90; Goethes Werke, WA. XII 92; Shakeſp. Hamlet in Schlegels Ueberſ. 95; König Lear in Schlegels Ueberſ. 98; Kaufmann v. Venedig in Schlegels Ueberſ. 98.

Weiler, Otto v., ſ. Ernſt Boetticher.

Weilhamer, Karl, Lokalhum., Münchner Kultur♛, Mitred. der „M. N. Nr." München, Färbergraben 23/24. (ebda.) V: Auf dem Wendelſtein 00. ( )

Weilhart, Oskar, ſ. Oskar Gerzer.

Weill, Sigismund, Eiſenbahnweſen, Inſpekt. d. öſterr. Nordweſtbahn. Wien IX, Liechtenſteinſtr. 2. (Strakonitz 6/1 47.) V: Bibl. des Eiſenbahnweſens V; Transportdienſt d. Eiſenbahnen 84; Haftbeſtimmgen d. Eiſenb. f. Lieferfriſtüberſchreitungen 87; Eiſenbahnkal. für Oeſterr.-Ung. 78; Eiſenbahn-Schematismus f. Oeſt.-Ung. 87/03; Ueber Eiſenbahnbeamten-Vereine 97.

Weimar, H., ſ. Auguſta Götze.

Weimar, Wilh., Aſſiſtent am Muſeum für Kunſt u. Gewerbe. Hamburg. V: Monumental-Schriften vergang. Jahrhdte von ca. 1100—1812 99; Blumen-Aufnahmen nach der Natur photogr., 30 Tafeln Lichtdrucke 01.

Weinand, J., (k.), D., päpſtl. Kämmerer, Prof. Aachen. (Bonn 3/4 41.) V: Leo XIII. 88, 2. A. 93.

Weinberg, Alex., Naturwiſſ., ℙ, ☊, /, StsRealſch.-Prf. Leitmeritz. (Iglau 7/7 60.) V: Monographie d. Crinoideen 82; Pflanzengrün 86; D. Chemie d. Alaune 88; Lehrbuch d. Warenkunde 92, 2. A. 03; Unſere Lebensmittel u. deren Verfälſchungen 96; Lehrbuch d. Chemie u. Mineralogie 00.

Weinberg, Gustav, n. Spr., Litt.♛, ✓, ☉, Dr. phil., RealschulOL. Frankfurt a. M. V: Das franz. Schäferspiel i. der 1. Hälfte des 17. Jahrh. 84; Der Halling, Op. 95; Lieder e. Narren 97. ()

Weinberg, Maximilian, CC., ∩, Naturw., Biogr., ⚙, populärwiss. ✓, ☉, Dr. phil., H: u. verantw. Red. d. östr. Ausg. von „Ueber Land und Meer". Wien I, Eßlinggasse 2. (Iglau 28/10 56.) V: Ueber Methoden der Messung der Wellenlängen des Lichtes mittelst Interferenzstreifen 79; Die Eigenschaften und Wirkungen des elektrischen Stromes 85.

Weindl, Leopold, Dr. phil., Red. der „Innsbr. Nachrichten". Innsbruck, Erlerstr. 3. (Salzburg 14/8 57.) ()

Weineck, Franz, Sagenforchg, Volkskunde u. Ur♛, Dr. phil., Realschuldirekt. Lübben i. d. Lausitz. (Nebra 3/5 39.) V: Knecht Rupprecht u. s. Genossen. ()

Weinek, Ladisl., (k.), ✘, Dr. phil., o. UP., Dir. der Sternwarte. Prag, Sternwarte. (Ofen 13/2 48.) V: Photogr. i. d. messenden Astron. 79; Magnet. und meteorolog. Beobachtungen a. d. Sternwarte zu Prag 83/01; Astronom. Beobachtungen auf ders. 1884/99, 84, 90, 93 und 01; Selenogr. Studies 94; Provisor. Resultate aus den fortlauf. Polhöhen-Messungen an der K. K. Sternwarte z. Prag 1889/92 97; Ueber das feinere selenogr. Detail d. focalen Mond-Photogr. der Mt. Hamiltoner u. Pariser Sternw. 97; Photogr. Mondatlas 97/00 X; Berghöhenbestimmung auf Grund d. Prager photogr. Mond-Atlas 99; Ueber die beim Prager photogr. Mond-Atlas angew. Vergrößerungsmeth. 99; Die Tychonischen Instrumente auf der Prager Sternwarte 01; Erläuterungen zum Prager photogr. Mond-Atlas 01; Von Kiel n. d. Kerguelen-Insel 87; Auf d. Kerguelen-Insel 87.

Weiner, Richard (Pf. Frankonicus, Rhenanus), Novelle, ☉, ✓. Nürnberg, Wirthstr. 35. (Kissingen 7/2 46.) V: Beitr. z. Gesch. d. Bades Kissingen 90; Kissinger Wanderungen 90; Entdeckng d. Rakoczy, hist. Sch. 90; Lichtblicke a. d. Leben dtscher Dichter 92; Wer regiert? L.; D. verhängnißvolle Maß, Erz.; Sängerin u. Räuberhptm., Ntte; D. Schausp. als Barbier; Fürst Blücher u. sein Pipenmeister, Hum.; Theater und Börse, Hum.; E. Liebe d. Dichters Byron, N.; Edelmann u. Scharfrichter, N.; Treffen v. Kissingen v. 10/7 66 91; Sage v. Derzenbrünnlein b. Arnshausen; Die wüste Mühle, Sage; D. Nüdlinger Pfingstgeläute, Sage.

Weinert, Louis, ☉, Red. d. „Prag. Tgbl." Prag, Herrengasse 16. (Weseritz 11/5 75.) V: D. Mühlhofbäuerin, Dr. 01; D. Lorbeer, Sch. 02; Sommernachtsträume, Sch. 02. *

Weingärtner, M. Georg, (k.), Kgl. Offizial, Red. a. „Bayr. Kur." München, Hofstatt 6 I r. (Mallersdorf, NB. 15/8 44.)

Weingart, Albert, Kriminalistik, Dr. jur., Amtsgerichtsrath, Justizrath. Dresden. (Zwickau 25/4 51.) V: Handb. für d. Untersuchen v. Brandstiftungen 95. *

Weingartner, Felix, ☉-♛ u. Musiktheorie, kgl. Kapellmstr. München, Leopoldstr. 21. (Zara 2/6 63.) V: Lehre v. d. Wiedergeburt u. d. musik. Drama; Ueb. d. Dirigieren; Bayreuth 76/96 96; D. Symphonie nach Beethoven 98.

Weinhold, Adolf Ferd., ∩, Dr. phil., Prf., ORegR. Chemnitz, Schillerplatz 6. (Zwenkau 19/5 41.) V: Vorschule d. Experimentalphysik 71, 4. A. 97; Hypnot. Versuche 79, 4. A. 94; Physikal. Demonstrationen 91, 3. A. 99.

Weinland, Dav. Friedr., ♆, Naturw., Jugendschrift., Dr. phil., Hohen-Wittlingen, Württ. (Grabenstetten 30/8 29.) V: Rulaman, Erz. 78, 4. A. 99; Kuning Hartfest, Erz. 79; Ueb. die in Meteoriten entdeckten Tierreste 82.

Weinmann, Karl Eduard, (Priester), Musik♛, Nov., Stiftskapellmeister. Regensburg, G 56. (Vohenstrauß (Oberpfalz) 22/12 73.) *

Weinmeister, Philipp, ♐, ∩, Dr. phil., Prf. d. Forstakad. Tharandt b. Dresd., Sidonienstr. 171 B. (Cassel 27/8 48.) ()

Weinold, Johannes, VV., ♅, ☉, Nov., Erz., Recit. sächsisch. Dialektdichtungen. Leipzig, Christianstr. 9. (ebda 24/11 72.) V: Harzduft, Erlebtes und Erdachtes 94; Ital. Reiseskizzen 96; Gedichte 01; Dr. Bios, symbolist. Dr. 01; Vergiftet, Dr. 01; Der Sylvesterkuß, Optte 02.

Weinold, Karl, s. Lise Landau.

Weinrich, Alfred v., ♃, Dr. jur. Karlsruhe, B., Nelkenstr. 7. (Augsburg 1/7 46.) V: Einfluß der ReichsCPO. auf d. franz.-bad. ehel. Güterrecht 81; Haftpflicht wegen Körperverletzung und Tötung 83, 2. A. 02; Einführg d. Berufung 84; Zur Reform der deutschen Rechtsanwaltschaft 91; Gerichtl. Parteivertretng i. Frankreich 93.

Weinstengl, G., s. G. Lewinstein.

Weinzierl, Fräul. L. A. (Pf. A. Baer, G. Hofmann), Nov., Ue: EFI. Wien XVIII, Schopenhauerstr. 5. (Lemberg 17/1 35.) Ue: Gge Sand, Malgré tout 72; J. Verne, D. Reise um die Welt in 80 Tagen.

Weinzierl, Robert Ritter v., prähist. Archäologie, k. k. Konservator, Landesinsp. f. d. prähistor. Durchforschung d. deutschen Landesteile Böhmens. Teplitz, Böhm. (Weißangezd 29/3 55.) V: Die jüng. Steinzeit (neol. Kulturepoche) in Böhm. 95; Bronzezeit in Böhm. 97; Das La Tène-Grabfeld v. Langugest b. Bilin i. Böhm. 99.

Weinzierl, Theodor Ritter v., ✓, ☉,

Dr. phil., k. k. Hofr. u. Dir. d. k. k. Samen-Controlstation. Wien I, Ebendorferstr. 7. **V:** Zusammenstellg u. Anbau der Grassamen-Mischungen, 3. A. 00; Alpine Futterbauversuche 02.

Weis, P. Anton, (k.), OCist., ⌂, ♛, Biblioth. nnd Archivar. Stift Reun bei Gradwein, Steierm. (Wien 5/6 34.)

Weisbach, Franz, s. Franz Weißbach.

Weise, Fräul. Lisa (Pf. E. Liß-Blanc), Nov., Dresden, Tieckstr. 27. (Leipzig 21/11 64.) **V:** Mod. Menschen, N. 93; Entthronte Amor, N. 94; Standesgemäß, N. 94; Lebensfreude, N. 97; Salonmüde, 2 N. 99. ()

Weise, Oskar. Kultur♛, vergl. Sprachwiss., Dr. phil., GP. Eisenberg, Agnesstr. (Schmölln 31/1 51.) **V:** Griech. Wörter i. Lat. 82; Slav. Ansiedlgen im Herzogt. S.-Altenb. 83; Altenb. Mundart 87; Charakteristik d. latein. Sprache 91, 2. A. 99; Aberglaube in S.-Altenb. 91; Kultureinflüsse Asiens auf Europa 92; Beiträge zur Kulturgesch. d. Amtsbez. Eisenberg 94; Unsr. Mutterspr. 95, 4. A. 01; Dr. R. Rost 96; Schrift- u. Buchwes. in alter u. neuer Zeit 98; Die deut. Volksstämme u. Landschaften 00, 2. A. 03; Syntax der Altenburger Mundart 00; Eisenberg vor 100 Jahren 00; Bardeys Lehr- u. Uebungsbuch der dtschen Sprache, 3. A. 00; Deutsche Sprach- u. Stillehre 01; Stilistische Musterbeispiele 02; Aesthetik d. deutschen Sprache 03.

Weise, Wilh., ⁂, OForstm. u. Dir. d. Forstakad. Hannöverisch-Münden. (Brandenburg a. H. 10/4 46.) **V:** Taxation d. Mittelwaldes 78; Ertragstafeln für d. Kiefer 80; Chronik d. deutsch. Forstwesens im Jahre 81/88; Taxation d. Privat- und Gemeindeforsten nach dem Flächenfachwerk 83; Leitfaden f. d. Waldbau 88, 2. A. 94; Mündener forstl. Hefte, seit 92; D. Kreisläufe der Luft nach ihrer Entstehung u. in einigen ihrer Wirkungen 96; Tagesfragen über forstl. Unterr. 01.

Weiser, Karl (Pf. Siegfried u. Paul Wasily Newsky), ♀, ♆, Regisseur. Weimar, Cranachstr. 20. (Alsfeld 29/7 48.) **V:** Hohe Lied d. Liebe 69; Mammut, Dr. 70; Königsberg. Blutgericht, G. 70; Karl der Kühne u. d. Schweizer, Tr. 73; Maximilian von Mexiko, Dr. 73; Münster zu Straßburg, G. 73; Auf dem Parnaß, Dr. 76; Licht! Liebe! Leben! G. 78; Nero, Dr. 81, 2. A. 83; König Blaubart, N. 81; Wucherer, Dr. 84; Erotika, G. 89; Ein genialer Kerl, N. 93; Tagebuchblätt. d. Liebe, G. 93; Rabbi David, Dr. 94; Am Markstein d. Zeit, Dr. 95; Penelope, L. 96; Hutten, Dr. 97; Zu Grunde, Dr. 98; Parenthesen, Dr. 00; Reineke Fuchs, Dr. 91; Damon u. Phintias, Dr. 01. ()

Weiser, Karl, ✓, **Ue:** ESp., Dr. phil., Institutsdir. Wien IV, Paulanerhof. (Czernowitz 22/10 55.) **V:** Popes Einfluß auf Byron; Oesterr. Ausg. von W. Buchners Leitfaden d. Kunstgesch. 94; Engl. Litr.-Gesch. 97; Rose aus der Vendée, N. 00. **Ue:** Shelley, Queen Mab.; Tennyson, King's Idyls.

Weisfert, Julius Nikolaus, ♛, Biogr., ✓, Red. d. „Königsb. Allg. Ztg." Königsberg i. Pr., Wilhelmstr. 13 c. (Moskau 26/7 73.) **V:** Biogr.-litt. Lexikon f. Königsberg u. Ostpreußen, 2. A. 99. *

Weishut, Albert, Dr. jur., ⚖, Hof- u. Ger.-Adv. Wien I, Schottenring 6. (Einsiedl, B. 6/2 54.) **V:** Effektenumsatz (Börsengesch.) u. dessen Besteuerg 93, 2. A. 97. ()

Weiskirchner, Richard, DDeSchG., Dr. jur., Magistrats-Vice-Direkt., Reichsr.-Abg. Wien XVIII/1, Rieglergasse 5. **H:** (mit Carl Brockhausen) Oesterr. Städteordngen 95. **V:** Das Cartellwesen 96; Die Armenpflege in der Großstadt 96.

Weisl, Ernst Franz, ⚖, ⚔, Dr. jur., Hof- nnd Ger.-Adv., Gerichtsdolmetsch. Wien VI, Nelkengasse 5. (Zäbehlitz, Böhm. 3/5 57.) **V:** Dtsches Pfandrecht 79; Glossatorium z. StPO. 86; Frankreichs Militärstraf-PO. 87; Heeresstrafrecht 92; Militärstrafverfahren in Rußland 94; Gesetzentwurf betr. die Reform d. franz. Militärstrafprozeßordnung 02.

Weis-Liebersdorf, Joh. Ev., (k.), Kirchen♛ u. christl. Archäologie, D., Dr. phil., Geistl., UDoz. München, Schrandolfstr. 38 II. (Liebersdorf 3/12 70.) **V:** Christenverfolgungen, Gesch. ihr. Ursachen im Römerreiche 99; Julian v. Speier, Forschgen zur Franziscus- u. Antoniuskritik, z. Gesch. der Reimoffizien u. des Chorals 00; Das Jubeljahr 1500 in d. Augsburger Kunst 01 II; Die Choräle Julians von Speier 01; Christus- u. Apostelbilder, Einfluß d. Apokryphen a. d. ält. Kunsttypen 02.

Weismann, August, ♈, Biologie, Dr. phil. u. med., o. UP., GR. Freiburg, B., Stadtstr. 4. (Frankfurt M. 17/1 34.) **V:** s. 1901, S. 1522. ()

Weismann, Leonore, s. Susi Wallner.

Weismüller, Frl. Auguste (Pf. A. Veldenz), (k.), Nov., Düsseldorf, Tonhallenstr. 12. **V:** Im Bann der Schlange, N., 2. A. 97; Postlagernd, Wie ich Maler wurde, Die beiden Schwestern, N.; Auf den Brettern, N. 97.

Weiß, Albert, PA., Politik, Redakteur. Brünn, Annagasse 11. (Pilsen 8/2 71.)

Weiß, Alb., Hygiene, Kultur♛, ✓, ♆, **Ue:** P., Dr. med., GMedR. Cassel, Nebelthanstr. 12. (Lindow 28/8 31.) **V:** Ranken u. Reben, G. 61; Preuß. Litauen u. Masuren 78 III; Ostseebadorte 81; Aus Heimat u. Fremde 83/84; Zeitlosen 84; D. öff. Gesundheitswesen 72/97 XII; Geheimmittelunfug 90; Herbstfäden 90, 2. A. 01;

Trichinen- u. Finnenschau, 6.A.02; Schneeflocken 96, 2. A. 01; Christrosen 00. **Ue:** Steppen-Kirgise 58; Album poln. Volkslieder 67; K. Wallenrod 71; Maria 74; Ball. u. Romanzen 74; Grazyna 76; Irydion 81; Herr Thaddäus 82; G. Bellini 83; Slowacki, Ged. 88; Ujejski, Ged. 89; Waldidyll, Mimosa, Felicitas (drei Herzensgesch.) 90; Poln. Dichtung im deut. Gewande 91; Poln. Novellenbuch 92|01 IV; Mamachen, Bühnendichtg 95; Dies irae, desgl. 96; Sphinx, desgl. 96; Fehlgeschossen, desgl. 96; Im eigenen Nest, desgl. 96; Aus Hymens Reiche, G. 97; D. Waldmühle 99; Eine überspannte Saite 99; Nur um sechs Bretter 99; In die weite Welt 99; Käthe, die Karyatide, R. 02. II.

Weiß, Alb. Maria (Pf. Heinrich v. d. Clana), (k.), OPraed., ✝, Kultur♛, Sozialpolitik, D., o. UP. Freiburg, Schw. (Indersdorf $^{22}/_{4}$ 44.) **V:** Katechumenat u. Katechese der ersten 6 Jahrh. 69; Protest. Polemik gegen die kath. Kirche 74; Apologie vom Standpunkt d. Sitte und Kultur 79|89. V, 3. A. 94 ff.; Gesetze für Kapitalzins u. Arbeitslohn 83; B. Herder 89, 2. A. 90; Entstehung des Christent. 91; Die soz. Frage 92, 3. A. 96; Lebensweisheit in d. Tasche 93, 9. A. 02; Kunst zu leben 00, 3. u. 4. A. 01. **H:** Scheeben, Herrlichkeiten d. Gnade, 6. A. 97.

Weiß, Alex., (k.), Askese, Domherr. Graz, Bürgergasse 1. (Arnfels $^{12}/_{5}$ 49.) **V:** Jesus, dir lebe ich 86, 4. A. 98.

Weiß, Anton, ♛, Dr. theol., o. UP. Graz. ($^{17}/_{5}$ 52.) **V:** Aeneas Sylvius Piccolomini als Papst Pius II. 97; Die Entstehgsgesch. d. Volksschulplanes v. 1804 00.

Weiß, Aug., ♛, Dr. phil., Dir. d. städt. Riemerschmidschen Handelssch. München. (Leutershausen $^{20}/_{1}$ 58.) **V:** D. Odd-Fellow-Orden 88, 3. A.; D. Frau nach i. Wesen u. ihrer Bestimmung 92; Das Goldschmiedhandwerk in Augsburg bis 1681 97; Stenogr. Leseb. für Handels- u. Realschulen 01; Stenogr. Lehrb. f. Handels- u. Realschulen 01; D. Handwerker sonst u. jetzt 02; Erinnerungsschr. aus Anlaß d. 40jähr. Bestehens d. städt. Riemerschmid'schen Handelsschule 02.

Weiß, Bernh., ✝, D. u. Dr. phil., o. UP., WDKonsR. Berlin W, Landgrafenstr. 3. (Königsberg $^{20}/_{6}$ 27.) **V:** s. 1902, S. 1534. ()

Weiß, Bruno, Dr. phil., Past. z. St. Remberti. Bremen, Rembertikirchhof 23. (Breslau $^{9}/_{6}$ 52.) **V:** Humanismus u. Ulr. v. Hutten 83; Friede Gottes, Ged. 89; Worte d. Schrift 89, 3. A. 99; Volkssitten u. relig. Gebräuche 92; Aus d. Märchenwelt 94; Bilder aus d. brem. Kirchengesch. um d. Mitte des 19. Jahrh. 96; Mehr als 50 Jahre auf Chatham, Island 01; Eine Weihnachtsfeier, Dr. 01.

Weiß, Frau Caroline, geb. Deutsch, Nov. Hamburg, Elbstr. 10. (Namesto $^{23}/_{2}$ 43.) **V:** Besiegt, Erz. 81; Tochter d. Hirten, Erz. 81; Illonka, Erz. 81; Ueber Klippen, Erz. 95; In letzter Stunde, Erz. 97; Aus Drang u. Not, Erz. 97; Ein edles Frauenleben, Erz. 98.

Weiß, Edmund, ↘, Dr. phil., o. UP., Dir. d. Sternwarte. Wien XVIII, Türkenschanze. (Freiwaldau $^{25}/_{8}$ 37.) **V:** s. 1901, S. 1524. ()

Weiß, Emil Rudolf, ♆. Baden-Baden. (Lahr i. Bd. $^{12}/_{10}$ 75.) **V:** Pan 95; Elis. Eleanor 96; Die blassen Cantilenen 96; Trübungen 97; Gaben aus d. Ferne 98; Der Wanderer 00.

Weiß, F. G. Adolf, VB., Politik, Nov., ⁄, ♆, ♛. Breslau, Am Wäldchen 7. (ebda $^{24}/_{10}$ 39.) **H:** Gedenkblätter d. ev. Kirchengem. Hillersdorf 1883. **V:** Protest. Hornsign. 83; Chronik der Stadt Breslau 88; Lieder u. Fanfaren, G. 90; D. Breslauer Klabatschke, hum.-lokalspr. Studie 91.

Weiß, Hans v. d., s. Joh. Westenhoeffer.

Weiß, Heinrich, Nervenheilkunde, Dr. med. Wien IX, Lichtensteinstr. 2. (Preßburg $^{29}/_{6}$ 49.) **V:** Zur Behandlung der Cholera 84; Choleraschutz u. Cholerabehandlung 84; Ueber Kefir 90. ()

Weiß, Hugo, (k.), bibl. Exegese, D., o. LyzPrf. Braunsberg, Ostpr., Kollegienstr. (Elbing $^{16}/_{6}$ 42.) **V:** Basilius, Greg. v. Nazianz u. Greg. v. Nyßa als Exegeten 72; David u. s. Zeit 80; Moses u. s. Volk 85; Bergpredigt Christi 92; Judas Makkabaeus 97; Neuere wissensch. Funde u. Entdeckungen 01.

Weiß, Joh., neutestam. Exegese, o. UP. Marburg a. L., Universitätsstr. 42. (Kiel $^{13}/_{12}$ 63.) **V:** Barnabasbrief 88; D. Predigt Jesu vom Reiche Gottes 92, 2. A. 00; Kommentar z. Lukas-Evangelium 92; Frauenberuf 92; Nachfolge Christi 95; Beiträge z. Paulinischen Rhetorik 97; Ueb. d. Absicht u. d. litt. Charakt. d. Apostelgesch. 97; Idee des Reiches Gottes in der Theol. 00; Ueber d. Kraft 02; Die christl. Freih. nach d. Verkündigung d. Ap. Paulus 02; Das älteste Evangelium 03.

Weiß, Joh. Ev., (k.), ✎, Dr. phil., Kgl. LycealP. f. Botanik u. Doz. der Bot. an d. Akad. f. Landw. u. Brauerei zu Weihenstephan, Red. v. „Natur und Glaube" u. v. d. „Prakt. Blätter f. Pflanzenschutz". Freising. (Weihmichl $^{3}/_{7}$ 50.) **V:** Wachstumsverhältn. u. Gefäßbündelverlauf d. Piperaceen 76; Anat. u. Physiol. fleischig verdickter Wurzeln 80; D. markständ. Gefäßbündel einiger Dikotyledonen 83; Die deutschen Pflanzen i. deutsch. Garten 84; Vademecum botan. 87; Beiträge zur Kenntn d. Korkbildung 90; Resultate d. bish. Algenforschung Bay. 93; Schul- u.

Exkursionsflora von Bay. 94, desgl. von Deutschl. 94; Grundr. d. Botanik 95, 3. A. 00; D. schädlichsten Krankheiten uns. Feld-, Obst-, Gemüse- und Gartenpflanzen 98; Lehrb. d. Krankh. u. Beschädig. unserer Kulturgewächse 01.

Weiß, John Gustav, Staatswiss., ♛, 🖋, Dr. phil., Bürgermeister. Eberbach a.N. (Mannheim 21/8 57.) **V:** Germanentum u. seine Erben 82; Heidelberg. Schdreech (unt. d. Pf. Bull) 86; Wirkungen d. Gleichheitsprinzips u. d. Lehre v. Vertragsstaat auf d. mod. Staatsleben 86; Regesten d. Frhrn. v. Adelsheim u. d. Stadt Adelsheim 87; Aus der Geschichte eines fränk. Städtchens 88; Reform d. Presse 89; Die Lehre Henry Georges 91; Jahre d. Glücks, Ged. 93; 25 Jahre, Sedanfestsp. 95; Gesch. d. Stadt Eberbach 00.

Weiß, Jos. Bernhard, (k.), Dr. phil., ♛, k. G. Sekr. im K. G. Hausarchiv, **H:** d. „Hist. Jahrb. d. Görresgesellsch." München, Georgenstr. 35 III. (Oggersheim 12/3 64.) **V:** s. 1902, S. 1536. ()

Weiß, Julian, ♆, Nov., Red. d. „Budap. Tagebl." Budapest. (Temesvar 58.) **V:** s. 1902, S. 1536. ()

Weiß, Karl (Pf. K. Schrattenthal), DOeSchG., ♆, 🖋, Nov., Litt.♛, Prof. Preßburg, Stefaniestr. 4 II. (Klattau 25/9 46.) **V:** Ged. 70; J. Krieg u. Frieden, Erz. 79 II; Pflegerinn. d. nordgerm. Göttersage 82; Dtsche Schriftstellerinnen Böhm., Mähr. u. Schles. 85; Armendoktor, N. 88; Dtsche Frauenlyrik unserer Tage 93. **H:** K. Kochs Gedichte 83, 3. A. 95; Alrune 85; Ged. d. bayr. Dichterin Marg. Adelmann 84, 2. A. 88; Uns. Frauen in e. Auswahl aus ihren Dichtungen 88, 3. A. 89; J. Ambrosius 95, 37. A. 00; Ged. v. A. Linden 95, 2. A.; Gedichte v. Stine Andresen, 5. A. 98; Lieder e. Handwerksburschen, R. Liebisch, 2. A. 93; Gedichte v. H. Mattsen 96; Dichterstimmen aus d. Volke: I. Ged. von F. Bechert, II. Erz. v. E. Meier; F. Wörthers Ged. u. Betrachtgen 97; Marg. Wilhelm, In einsamen Stunden, Ged. 98; Anna Rieß, Ged. 98; Christian Mengers, Blumen vom Strande, G. 00.

Weiß, Karl, ✪, ♆, 🖋, Dir. des Stadttheaters. Salzburg. (Wien 27/12 67.) **V:** Naturmenschen, Optte 96; Als wir noch Kinder waren 98; Goldregen, ausgew. G. 98. **H:** Deutsche Dichtung I 98.

Weiß, Kurt, Maj. Berlin W, Passauerstr. 13 II. **V:** Meine Reise nach dem Kilima-Ndjarogebiet 96; Lehrbuch d. russ. Sprache für militär. Zwecke 95. ()

Weiß, Max, ⚓, Dr. phil., Stenograph d. Reichstags. Berlin-Steglitz, Schützenstr. 54. (8/7 49.) **V:** Metaphys. Theorie d. griech. Philosophie 93.

Weiß, Max, Nervenheilkde, Dr. med. **Ue:** FE. Wien IX, Universitätsstr. 10. (ebda 30/9 52.) **Uc:** s. 1902, S. 1537. ()

Weiß, Melchior, (k.), Litt.♛, Stadtpfarrpred. Freising. (ebda 6/1 68.) **V:** Primordia novae bibliogr. d. Alberti Magni 98; Ueb. mariolog. Schriften Alberts 9

Weiß, Frau Milka (Pf. M. Kouinski-Weiß), ✪, Hum. Ostrowo, Posen, Ring 4. (Grätz, Pr. Pos. 6/8 58.) **V:** Siespart, L. 97, 2. A. 02; Großes Reinemach., Schw. 97; Buch Esther, Gereimtes u. Ungereimtes 98; Vom hoh'n Olymp 98; D. Männeremanzipation, Schw. 98; Zum wohlthätigen Zweck, L. 98; Das goldene Schweigen, L. 99; Lord Neumann in Behdlg, Schw. 99; Pariser Geschichten, L. 99; Heimlich verlobt, L. 00; Küchenkoller, Schw. 00; Herzlich willkommen, Schw. 00; Der Eheautomat, Liedersp. 01; Verbotene Früchte, L. 01; Der Hochstapler, Schw. 01; Im Druck erschienen, Schw. 01; Die Krone d. Hauses, L. 02; Es spukt, L. 02; Neueste Nachrichten, Schw. 02.

Weiß, Frau Sidonie (Pf. K. Hainzendorf), 🖋, ♆, **Ue:** Rum. Preßburg, Stefaniestr. 4 II. (Lugos 11/5 49.)

Weißbach, Franz H. (früher Weisbach), oriental. ☥ u. ♛, Dr. phil., UDoz., Bibliothekar a. d. UBibl. Leipzig-Gautzsch, (z. Zeit im Orient zwecks wissensch. Ausgrab.). (Chemnitz 25/11 65.) **V:** Ueb. die Achämeniden-Inschriften, 2. A. 89; dies. hersg. u. bearb. 90; Anzanische Inschriften 91; Die altpers. Keilinschriften (m. Bang) 93; N. Beiträge z. Kunde d. susischen Inschr. 94; Die sumerische Frage 98.

Weißbach, Walter, Nov., Skizze, ♆, 🖋, Lokalred. d. „Weim. Ztg". Weimar, Watzdorfstr. 56. (ebda 10/8 78.)

Weißenborn, Frl. Elisabeth (Pf. Ilse Theba), VB., ♆. Halberstadt, Paulsplan 19. (ebda 14/10 60.) **V:** Saumseelchen 95; Namenlose u. a. Ged. 01. ()

Weißenfels, Oskar, Dr. phil., Prof., OLehr. am Collége royal français. Berlin-Großlichterfelde, Schmidtstr. 8. **V:** Aesthetisch-kritische Analyse der Epistula ad Pisones 80; Horaz, Seine Bedeutung für das Unterrichtsziel des Gymnasiums 85; Loci disputationis Horatianae 85; Syntaxe latine suivie d'un résumé de la versification latine 97; Lukrez Epikur 89; Ciceros philos. Schr. 91; Entwicklg d. Tragödie bei d. Griechen 91; Cicero als Schulschriftsteller 92; Ciceros rhetor. Schriften 93; V. Hugo, Préface de Cromwell 96; Kernfragen des höheren Unterr. 01, N. Folge 03; Die Bildungswirren d. Gegenw. 01; Ciceros Cato maior mit Kommentar 03.

Weißenthurn, Frau Max v. (Pf. Hugo Falkner), VB., Roman, Nov., Essay, 🖋, **Ue:** EIF. Wien IV, Schaumburgergasse

6. (ebda 1/3 51.) V: Auf einsamem Felsenriff, R. 76; Algerien wie es ist 77; Tolle Ehe, R. 77; Frauenliebe, R. 82; Moderne Krankheiten 84; Arbeitsfeig 84; Nach zwei Jahren 84; Kinderlose Mütter, Erz. 84; Sie schreibt, R. 85; Standesgemäß 85; Lose Blätter f. Herz u. Haus 86; Nov. 86; Vornehme Ehe, R. 88; C. W. 50, R. 89; Nemesis, R. 91; Das Urteil der Welt 91; Nur treulos, Essay 91; E. Schicksalsfrage, R. 92; Selbstgerichtet, R. 93; D. Armenstrumpf, Ess. 93; V. Gelde, Ess. 93; Blutschuld, R. 94; Verstoßene Sohn, R. 94; Erbteil d. Liebe, R. 01; D. goldne Kreuz, R.; Dämon Weib, R.; Moderne Weib, Ess.; Verwahrloste Kinder, Ess.; Mutterlos, Ess.; Friedhofgedank., G.; Beten, G.; Dank, G. 02.

Weißenturn, Emil, ⊙, ⚔, /, Kritik, Kultur♛, **Ue**: U., Verl.-Buchh. Berlin NW, Beusselstr. 45. (N. Abony 20/8 52.) V: s. 1902, S. 1538. ()

Weißer, Frau Anna, ♆, Erz., Inh. u. Leiterin d. „Pyrmonter Zeitung". Bad Pyrmont. (Neuhaldensleben 5/7 55.) V: Skalde Brun, Epos 96; Rotkopfs Görge 96; Schleiermachers 10 Gebote d. Frau 98.

Weißl, August, Red., Theaterkritik, /. Wien, Hahngasse 24. (Triest 15/3 71.) V: Ich-du: wir 02; Gräfin Julie, R. 03. *

Weißler, Ad., ⚖, JustR., Red. d. „Zeitschr. d. deut. Notarvereins". Halle a. S., Gr. Steinstr. 12. (Leobschütz 16/10 55.) H: d. „Preuß. Archiv". V: D. preuß. Notariat i. Geltungsgebiete d. Allg. Gerichtsordng 88; Umbildg d. Anwaltschaft unt. Friedrich d. Gr. 91; Notariat d. Preuß. Monarchie 95; Preuß. Landesprivatrecht 00/01 II; Nachlaßverfahren 00; Kommentar zum Gesetz über freiwill. Gerichtsbarkeit 00; Formularbuch 00, 2. A. 00.

Weisstein, Gotthilf, BP., Litt.♛, /, Red. d. „National-Zeitg." Berlin W, Lennéstr. 4. (ebda 6/2 52.) V: Beitr. zu Maler Müllers Leben u. Schrift. 83; Zur Gesch. d. Theaterzettels 98/99 III; C. Ph. Moritz 99.

Weisweiler, Jos., Sprachw., Dr. phil., GDir. Düren, Rheinl. (Arnoldsweiler b. Düren 8/8 55.) V: De causa Hermocopidarum 78; Das latein. Participium Futuri Passivi 90; D. Litt. u. Gesch. d. klass. Altert. im Dienste der nation. Jugenderziehg 90. **Bearb.**: F. Schultz, Lat. Uebgsbuch, 15. A. 93; Aufgabenslg, 11. A. 94.

Weisz, August, Bibliogr., Dr. phil., Skriptor d. UBibl., H: „Mitteilungen d. österr. Vereins f. Bibliothekwesen". Wien VIII, Schmidgasse 15. (Brünn 10/7 56.) V: Z. Biographie v. Charles Sealsfield 97. ()

Weitbrecht, Carl (Pf. früh. Gerh. Siegfried), ♆, Nov., ⊙, Aesthetik, Litt.♛, ThSchP. Stuttgart, Wiederholdstr. 8. (Neuhengstett 8/12 47.) V: Lieder von einem, der nicht mit darf, G. 70; Was der Mond bescheint, G. 75; Liederbuch, 2. A. 76; Gschichta-n aus'm Schwôbaland (mit R. Weitbrecht) 77, 2. A. 83; Ged. n. A. 80; Nohmôl Schwôbagschichta (m. R. W.) 82; Verirrte Leute, R. 82; Schwäbisch. Dichterbuch (m. E. Paulus) 84; Geschichtenbuch, R. 84; Kalenderstreit in Sindringen, Erz. 85; Heimkehr, Nov. 86; Sonnenwende, Neue Dichtungen (lyr. u. dram.) 90; Phaläna, die Leiden ein. Buches 92, 2. A. 95; Nibelungen im mod. Drama 93; Sigrun, Tr. 96; Diesseits v. Weimar 95; Dr. Schmidt, L. 96; Schiller in s. Dramen 97; Geschichten e. Verstorbenen 98; D. dtsche Drama, Grundzüge f. Aesthetik 00, Volksausg. 02; Schwarmgeister, Tr. 00; Schiller und die dtsche Gegenw. 01; Dtsche Litt.-Gesch. des 19. Jahrh. 01; Dtsche Litt.-Gesch. d. Klassikerzeit 02. H: Württ., wie es war u. ist, 8. A. 98/99.

Weitbrecht, Gottl. Friedr., Jugend- u. Volksschr., H: „Der Christenbote", Prälat. Stuttgart. (Calw 4/6 40.) V: Heilig ist d. Jugendzeit, 14. A. 00; Maria u. Martha, Buch f. Jungfr. 90, 8. A. 01; Leben Jesu, 3. A. 96; Dreisam, Erz.; Unser Glaube 88; Kaiser Wilhelm I. 88; Biographien von Flattich, 2. A. 94; Dr. Livingstone, 2. A. 85; Dr. Barth, Frhr. v. Stein, J. Garfield, 2. A. 93; Fürst Bismarck 98; Umwege u. Abwege, Erz. 92; Fels in den Wellen 93, 2. A. 02; Kämpfe u. Siege, Erz. 94; Festzeit d. Kirchenjahrs, Pred. 95; Menschenwege u. Gotteswege, 2 Erz. 97; Christenglaube u. Christenleben 97; Unsere Hoffnung, Pred. 98, 2. A. 99; Aus Stadt und Land, Erz. 00; D. christliche Ehestand 01; Pred. üb. d. Vaterunser 02.

Weitbrecht, Rich., Erz., Litt.♛, Kritik, Dr. phil., Pfr. Wimpfen a. N. (Heumaden 20/2 51.) V: Gesch. d. deut. Dichtung für Frauen 80; J. Fischarts Ehzuchtbüchl. bearb. 81; Dtscher Humor neuer Zeit (m. H. Merkens) 81; Feindl. Mächte, Erz. 83; Gudrunlied neuhochdtsch 84; Kaiser u. Reich 84; Klopstocks Messias in ausgew. Stücken 85; Simplic. Simpliciss. 85, 3. A. 02; 's Schwôbaland in Lied u. Wort (m. G. Seuffer) 86; Deut. Heldenbuch 87; D. Bauernpfeifer, Erz. 87; Allerhand Leut, schwäb. Erz. 88; Ketzergerichte, Erz. 91, 2. A. 95; D'Pfarrmagd, schwäb. Erz. 92, 2. A. 94; No gstät, schwäb. Erz. 93, 2. A. 96; A Goischt, schwäb. Erz. 94; De Ueberzwerch, schwäb. Erz. 95; Relig. Lyrik 96; Dinaweag, schwäb. Erz. 96; Der Blomabänre ihr Domme, schwäb. Erz. 98 (s. auch Carl W.); D. Einsiedler v. Scharfenbach, Erz. 99; Dtsche Art, Erz. 00; Verzwickte Gschichta, schwäb. Erz. 01.

Weith, Hans, s. Heinr. Wagner.

Weitz, Max, Naturwiss., ⚙, /, ✓, Dr. phil., Sekretär der Delegation der ver-

ein. Salpeter-Produzenten. Berlin NW, Thurmstr. 2. (Posen 1/7 51.) V: Abteufen von Schachten 2c. 85; Gesch. d. Chemie 89; Naturwiss. aus dem tägl. Leben 92; Der landwirtschaftl. „Raubbau" 92, 3. A. 95; Wieviel Chilisalpeter soll man dem Acker geben und wann? 92, 56. A. 00; Vorkommen u. Gewinnung des Chilisalpeters 00.

Weizsäcker, Heinrich, Kunst♛ u. Kunstkritik, Prf., Dr. phil., Dir. d. Städelschen Kunstinstituts. Frankfurt M., Gutzkowstr. 79. (München 18/10 62.) V: Katalog d. Gemäldegall. d. Städelsch. Kunstinstit. I, Aeltere Meister 00; Die Meisterwerke des St. K.-J. mit 60 Tafeln Abb. 00.

Weizsäcker, Paul, Kunstarchäol. u. ///, Dr. phil., Rekt. d. Real-Lyc. Calw. (Abelberg 4/8 50.) H: H. Meyer, Kl. Schrift. z. Kunst 86. V: Anna Amalia, Herz. v. S.-Weimar-Eis. 93; Bildniffe Wielands 93; Polyguots Gemälde in Delphi 95; Führer durch Kloster Hirsau 98.

Welcker, Bernt, s. Aug. Schacht.

Welcker, Heinr., ☉, Dr. jur. Leipzig, Hainstr. 7. (Erfurt 28/12 68.) V: Der Heiland aus den Bergen, Dr. 94; Es war ein Traum, Dr. 96, 2. A. u. d. Titel: Robespierre 97; Die erste Pflicht, Dr. 97; Die Heiterethei, Vst. 00.

Welcker, Victor Hugo (Pf. Victor v. Fischbach), VB., Politik, ✉, Nov., Chefred. d. „Tagebl." Posen. ( )

Welisch, Ernst, ☉, /, Kunstwiss., Dr. phil., Dramaturg d. Lessingtheat. Berlin NW, Albrechtstr. 15 III. (Wien 27/2 75.) V: Nike, dram. Ged. 95; Lebensrecht, dr. Dial. 96; Die ehrbare Frau Sch. (m. Schaumberger) 98; Augsburg Rokoko 00.

Wellberg, Hans, s. Jonas John Lehmann.

Wellek, Bronislav, litt. u. musik. Kritik, Finanzwiss., Ue: B., Dr. jur., Beamter i. Ministerrats-Präsid. Wien I, Herrengasse 7. (Prag 2/2 72.) V: F. Smetana 95, 2. A. 99; Anleitung zur Bemessung d. Erwerbsteuer nach d. II. Hauptstck d. P. St. G. (m. Dr. A. Kann) 00.

Wellenkamp, Frau Dorette, geb. Holst, FDS., ✿, Dialektdichtung. Hamburg, Mühlendamm 37. (Culpin 4/10 24.) V: Sammlung v. plattdtschen Dicht. f. Polterabende 2c. 84; Schleswig-Holst. Dialektdichtgen in Lied u. Wort 86.

Weller, Karl, ♛, Dr. phil., Oberpräzept. Oehringen, Württ. (Langenschemmern 22/11 66.) V: Württemberg in der deutsch. Gesch. 00; Hohenloher Urkundenbuch I 99, II 01.

Weller, Lucian, PA., ✉, Roman, /, Musik, Chefred. d. „Würzb. Gen.-Anz." Würzburg, Amalienstr. 3. (Nürnberg 13/9 70.) V: Liebe, R. 93; Wagner u. i. Musikdr. 95.

Wellhausen, Jul., orient. Sprachen, D., o. UProf. Göttingen. (Hameln 17/5 44.) V: s. 1901, S. 1530. ( )

Wellmann, Otto, ☉. Berlin C, Prenzlauerstr. 19 a. (Brünn 3/2 63.)

Wellner, Arnold, Erz. Blankenburg, Harz. (Richtenberg 17/10 35.) V: s. 1902, S. 1541. ( )

Wellner, C., s. Clara Weßner.

Wellner, Otto, Kritik, Red. d. „Königsberg. Allg. Ztg". Königsberg i. Pr., Wrangelstr. 9. (ebda 15/6 55.) ( )

Wels, Heinrich, VBJ., Nov., Wendisch-schles. Dorfgesch. Berlin-Rixdorf, Hermannstr. 123 I. (Wittichenau 30/9 62.) V: Rudelsburg, N. 89; Die Ballerinen uns. Zeit 90; Mutterliebe, Erz. 91. ( )

Welsch, A., Volkshumor, Dialekt✿, Variété-Dir. München, Sonnenstr. 2. (ebda.) V: u. H: Münchener Volksleben i. Lied u. Wort, bis 1900 XVII. ( )

Welß, Arthur, DOeSchG., USch., Nov., Reisebeschr., /, Politik, Dir. u. Chefred. des „Konstantinopler Corresp.-Bureau". Konstantinopel, Pera. (Stargard, Pomm. 7/5 69.)

Welten, Viktor, s. H. Ellisen.

Welter, Nikolaus, ☉, ✿, Litt.♛, Dr. phil., GP. Diekirch (Luxemburg). (Mersch 2/1 71.) V: Frederic Mistral, der Dichter d. Provence 99; Siegfried und Melusine, dramat. Volkssage 99; Joüsé Roumanille, s. Leben u. s. Werke 99; Aus alten Tagen, Romanz. u. Ball. 00; Griselinde, Dr. 01; Theodor Aubanel, e. provencal. Sänger d. Schönheit 02.

Welti, Hein., Litt.♛, Musik♛ u. Kritik, Dr. phil. Berlin W, Lützowstr. 20 IV. (Zurzach i. Schw. 8/12 59.) V: Geschichte d. Sonetts 84; Gluck 88. H: Gryphius, Sonette 83; Tieck, Wke 87; Racine, Wke 87.

Weltner, Albert Josef (Pf. Oskar von Eichentreu), DOeSchG., ✿, Nov., Litt.♛, Archivar d. Gen.-Intendanz d. Hoftheat. Wien VII, Neustiftgasse 9. (ebda 6/11 55.) V: s. 1902, S. 1542. ( )

Weltrich, Richard, Kritik, Litt.♛, Erz., Prf., München, Kaiserstr. 8. (Ansbach 10/2 44.) V: Unterird. Bergpredigt 80; Fr. Vischer als Poet 83; Fr. Schiller, 1., 2., 3. Lfrg. 85, 91, 99; Christ. Wagner 98. ( )

Weltzien, O., ✿ u. Erz. in mecklenb. Mundart. Darze b. Parchim, Mecklenb. (ebda 18/11 73.) V: Tosamsöcht Wor, G. u. Gesch. 02.

Welzhofer, Heinrich, ♛, Prof. a. D. Baden-Baden, Fremersbergstraße 63. (Donauwörth 6/8 51.) V: Untersuch. üb. d. dtsche Kaiser-Chronik 74; Thukydides u. s. ♛swerk 78; Allg. Gesch. d. Altert. 86/92 III; Antigone 91; Europ. Völkerverein 97; Kaiser Otto III. 02.

Wenck, Karl, ♛, Dr. phil., tit. UP. Marburg a. L., Bismarckstr. 32. (Leipzig 12/8 54.)

V: D. Wettiner i. 14. Jahrh., bes. Markgraf Wilh. u. König Wenzel 77; Vogtländ. Krieg 77; Entstehung d. Reinhardsbrunner Geschichtsbüch. 78; Clemens V. v. Heinr. VII. die Anfänge d. franz. Papsttums 82; Mailänd.-thüring. Heiratsgesch. 95.

Wenck, Woldem. Bernh., ♛, Dr. phil., o. HonUP. Leipzig, Grassistr. 14 II. (ebda 9/4 19.) V: s. 1901, S. 1531. ()

Wenckstern, Adolph von, Staatswiss., ☉, Dr. phil. Prf., UDoz. Berlin W 35, Potsdamerstr. 123 a. (Gr. Tippeln, Ostpreuß. 4/10 62.) V: Marx 96; Generalregist. zu Schmollers Jahrbuch 97; 1 % d. Schaffg u. Erhaltg e. deut. Schlachtflotte 99; Arbeitsvertragsgesetzgebg 99; Mein Auge war aufs hohe Meer gezogen 00; Heimatpolitik durch Weltpol. 00; A. Scholle u. Welle 00, 3. A. 00; Ist er etwas? 02. ()

Wendelmuth, Richard (Pf. W. Richard), ☉, ♛, Dr. phil., Chefred. d. „Goth. Hofkal." u. d. „Genealog. Taschenbücher". Gotha, Herrenwiesenweg 6. (Liebenstein 12/10 52.) ()

Wendel-Schratz, Frau Adelheid, (k.), ♆. Augsburg, Hotel drei Mohren, Maximiliansstr. A 29 I. (Ansbach 9/11 43.) V: Träumereien 91; Trockne Blumen 93; Aus Herz u. Welt, G. 96. ()

Wenden, Henry, ☉, Roman, Nov., ✓. Wien IX, Rögergasse 21. (Berlin 11/1 65.) V: Schwere Kämpfe u. and. Erz. 96; Verbot. Liebe, Sch. 97; Käthe Mahnke, R. 97; Gott ist allgütig u. weise, e. Mene Tekel 98; Zwei Frauen, Sch. 99; Selbstachtung, Sch. (m. E. Burg) 99; Wie ich dazu kam, R. 00; Die Tote, e. Artistengesch. 02.

Wender, Max, H: u. Chefred. d. „Zeitschrift f. d. ges. Kohlensäure-Industrie" (Berlin). Czernowitz. (ebda 10/6 65.) V: Prakt. Anleitg z. Fabrikat. kohlensäurehalt. Erfrischungs- u. Luxus-Getränke 98.

Wender, Neumann, ⚗, Dr. phil., Prf., Stadt- u. Gerichtschemiker. Czernowitz, Russische Gasse 9. (ebda 10/6 65.) V: Untersuchung d. Harnes 93; Prüfung d. Arzneistoffe 96; Agriculturchemie 98; Commentar z. Lebensmittelgesetz 98; D. Kohlensäure-Industrie 00. ()

Wendland, Paul, Ψ, Dr. phil., GO.-Lehrer. Berlin-Wilmersdorf, Pfalzburgerstr. 5. (Hohnstein, OPr. 17/8 64.) V: Quaestiones Musonianae 86; Neu entdeckte Fragm. Philos 91; Philonis op. II 97 III 98; Aristeae Epistula ed. 00; Comment. Arist. III 1 Alex. de Sensu 01. ()

Wendlandt, Wilh., VB., BP., ☉, ♆, ✓, Kunst, Dr. phil., Gen.-Sekr. d. Bund d. Industriellen. H: „Hand in Hand". Berlin-Friedenau, Kirchstr. 11. (Tranquebar, Ostindien 30/7 59.) V: Magnus, hist. Tr. 86; Friedr. v. Hohenzollern, Sch. 88; Eid, Sch. 90; Hedwig v. Polen, Tr. 90; Alt-Berlin, Sch. 95; Neujahr, dr. Dichtg. 96; D. kl. Hausierer, N. 97; Aus eigener Kraft, R. (m. Streckfuß) 98; Der Marinedirektor, Sch. 99; Handelsauskunftsstellen d. Auslandes 00. H: Schriften des Ausschusses f. d. Errichtung e. Reichshandelsstelle.

Wendlenner, Max, ASV., DeF., Zeitgs-Corresp. Maria-Enzersdorf b. Wien.

Wendriner, Richard, roman. Ψ, Nov., Dr. phil. Breslau, Freiburgerstr. 30. (ebd. 13/12 65.) V: Die Paduanische Mundart bei Ruzante 89; E. tosco-venezianisch. Bestiarius (m. Goldstaub) 92; D. Quellen v. Bernardo Dovizis Calandria 95; Föhn, N. 97.

Wendt, Ferdin. Maria, VB., Humor, ♆, ◧, Psychol. Jugendschr., Dr. phil., Prf., Red. d. Zeitschr. „Die Kindesseele". Troppau, Bäckengasse 35. (Dresden 1/11 39.) V: Goldkörner, Sinnsp. 63; Frisches Grün, G. 64; Pädag. d. Kleinkinderstbe 70; Willensbildg 2c. 75; Elisabethrosen, G. 78; Repet. zur Gesch. d. Pädagogik 80; Vergelt's Gott tausendmal, Erz. 84; Walther von d. Vogelweid, Erz. 85; Ged. f. d. Jugend, 3. A. 99; Psychol. Methodik 86; Methodik d. schönen Vortrags 86; Pädagog. Abhdlgn 86; D. wahre Wesen d. Gefühle 94; Seele des Weibes, 3. A. 98; N. Seelenlehre 93; Huldigung d. Kaiserpaare, Festsp. 96; Psycholog. Pädagogik d. Kindergartens 03.

Wendt, Gustav, Ψ, deut. Litt., Dr. phil., Dir., GR., OSchulR. Karlsruhe, B., Bismarckstr. 8 (Berlin 24/1 27.) V: resp. H: Goethe, Götz, 1. Bühnenbearb. 69; Gymn. u. öffentl. Meinung, 2. A. 83; Reden aus d. Schule f. d. Schule 99. Ue: Sophokles, Tragöd. 87 II; Didaktik u. Methode d. deut. Unterr. u. d. philos. Propädeutik 96.

Wendt, Hans Hinr., ✝, D., Dr. phil. o. UP. Jena. (Hamburg 53.) V: Begriffe Fleisch u. Geist im bibl. Sprachgebrauche 78; Christl. Lehre von d. menschl. Vollkommenheit 81; Lehre Jesu 86/90 II, 2. A. 01; Apostelgeschichte (Meyers Komm. V, 8. A.) 99; Johannes-Evangelium 00.

Wendt, Heinrich, ♛, Dr. phil., Bibliothekar. Breslau, Neudorfstr. 49. (Philadelphia 27/9 66.) V: D. deut. Reichstag unter Kg. Sigmund 88; D. Bresl. Stadt- u. Hospitallandgüter 99. H: Polit. Korrespond. Breslaus unt. Matthias Corvinus 93/94. ()

Wendt, Johannes, Nov., ☉, ♆, Theaterkritik, Lehr. Leipzig-Leutzsch, Lindenstr. 17. (L.-Gohlis 19/4 74.) V: Blütenblatt, G. 96; Jugenderz. 97; Zwerg Nase, Märchensp. 02; D. Ansichtskarte, Einakter 02; Lillis Lebenslauf 03.

Wendt, Otto, ⚖, Dr. jur., o. UP. Tübingen. (Rostock 27/3 46.) V: Bedingte Rechtsgeschäfte 72; Reurecht u. Gebundenheit bei Rechtsgeschäften 78/79; Faustrecht 83; Lehrb. d. Pandekten 88; Anweisgsrecht 95; Unterlassungen u. Versäumnisse im bürgerl. Recht 01.

Wendt, Paul Jaromar, ⊙, Kaufmann. Berlin-Schöneberg, Geßlerstr. 2. (Frankf. a.O. 21|5 40.) **V:** Colberg 1807, Dr. 63; Château Lafitte, R. 67; Sidonia v. Bork, Tr. 74; Deutscher Brutus, Dr. 80; Schlacht b. Sedan, L. 82; Dunja, Weihnachtsmärch. 83; Aus drei Jahrh., dr. Festdichtg 87; Dtsche Geselligkeit, Festsp. 90; Hint. d. Front, Kriegserinn. 70/71 91; Utopia, Volksoper 92; D. Rose v. Thiessow, Op. 94, 3. A. 98. **Ue:** Bordeaux u. seine Weine 93.

Wend-Unmuth, s. Anna Hartmann.

Wengen, Friedrich von der, Kriegs♛. Freiburg, Bad., Röderstr. 6. (Dresden 15|12 38.) **V:** Kämpfe vor Belfort 1871 75; Villersexel u. Belfort 76; Gesch. d. k. u. k. österr. 13. Drag.-Reg. 79; Gesch. d. Kriegsereignisse zw. Preuß. u. Hannover 1866 86; Gen. Vogel von Falckenstein und d. hannov. Feldzug 1866 87; Karl Graf zu Wied 90; D. Belagerung v. Freiburg i. Br. 1713 98; La petite guerre dans le Haut-Rhin au mois de sept. 1870 96; Die Kämpfe vor Belfort im Jan. 1871 u. die historische Wahrheit 99; Die Schlacht von Vionville-Mars la Tour und das Kgl. Preuß. X. A.-Korps 00; Der letzte Feldzug der hannov. Armee 1866 01. **Ue:** Der Krieg geg. China i. J. 1860 65; Charras, Gesch. d. Krieges v. 1813 in Deutschl. 67.

Wengenmayr, Flor., (k.), Volks- u. Jugendschr., Pfr. Berg b. Donauwörth. (Dillingen 5|5 63.) **V:** Wandern u. Stillestehen, Studien üb. die Natur 87; Der Krippleserl., Erz. 94; Himml. Liebe, Erz. 94; Engel d. Blinden, Erz. 95; Der Welt ist ein Lump, L. 95; Bergfexen, L. 95; Dreimal hoch die Eisenbahn, Erz. 96; Der Arbeit Preis, Sch. 96; O dolce Napoli, L. 96; Im Zukunftsstaate, dr. Scherz 99; Die Macht d. christl. Nächstenliebe, Weihn.-Sp. 99; S'katholisch Mädeli, Erz. 99; Bauernschutz—Bauerntrutz, Erz. 00. [hoffer.

Wengerhoff, Philipp, s. Clara Weng-

Wenghoffer, Frau RegR. Clara, geb. Schön (Pf. Philipp Wengerhoff), Roman, Nov. Berlin W, Augsburgerstr. 18. (Goldap.) **V:** Geschwister, R. 96; Vabanque, R. 98; Die kleine Comtesse, R. 98; Nach äußerem Schein, R. 99; Ohne Segen, R. 99; Vor verschlossener Pforte, R. 00; In Herzensnot, R. 02.

Wengraf, Edm., CC., ⁄, ♆, Dr. jur. Wien IX, Grüne Thorgasse 16. (Nikolsburg 9|1 60.) **V:** St. Georg v. Zwettl 87; Wie man Sozialist wird 88; Armer Leute Kinder, R. 94. ( )

Wengraf, Richard, Nov., Kritik, **Ue:** EFISp., Dr. jur. Wien XIX|1, Pyrkergasse 3. (ebda 30|9 75.)

Weniger, Ludwig, Dr. phil., GHofR., Prof., GDir. Weimar, Gymnasium. (Neumarkt 10|3 41.) **V:** De Anaxandrida, Polemone, Hegesandro 65; Zur Symbolik d. Biene 71; K. H. Funkhänel 74; Das alexandr. Museum 75; Gottesdienst in Olympia 84; Erlebn. e. griech. Arztes 93; D. Dominikaner i. Eisenach 94; Fr. Prellers d. J. Cartons 95; Deutsches Lesebuch, Anhang für Thüringen 98.

Wenker, Georg, deut. Mundarten, Dr. phil., Prf., OBibl. a. d. k. UBibl. Marburg i. H., Schwanallee 45. (Düsseldorf 25|2 52.) **V:** Verschiebung d. Stammsilbenauslauts im German. 76; Rhein. Platt 76; Sprachatlas v. Nord- u. Mitteldeutschl. 81, des deut. Reiches 95.

Wenng, Gustav, ⊙, Nov., Red. Straßburg i. E., Drachengasse 2. (München 26|1 70.) **V:** s. 1901, S. 1534. ( )

Wenng, Ludw., Deutscht. ♆: v. „Dtsch. Volksblatt", Geschäftsführer u. Red. d. Bundes d. Landwirte in Bayern. München, Auenstr. 84 I. ( )

Wentscher, Max, ⁂, Dr. phil., UDoz. Bonn, Kurfürstenstr. 3. (Graudenz 12|5 62.) **V:** Lotzes Gottesbegriff 93; Phys. u. psych. Kausalität u. das Prinzip d. psychophys. Parallelismus 96; Ethik, I: Krit. Grundlegung 02.

Wentzel, Georg, Dr. phil., ao. UP., Marburg, H., Universitätsstr. 31. **V:** Göttinger Scholien zu Nikanders Alexipharmaca 93; D. griech. Uebers. d. viri illustres des Hieronymus 95.

Wentzel, Hans v., BP., ⊙, Hauptm. a. D. Charlottenburg, Savigniplatz 12. (Brandenburg a. H. 1|4 55.) **V:** Ehre u. Liebe, Sch.; Deut. Frauensinn, Hist. Sch.; Tante Jette, Schw. (mit Graf Wolf Baudissin); Im Hörselberg, Sch.; Jupiter-Richelieu, hist. Kom.; Rose Riedel, Schausp.; Fröschweiler, Sch. (m. Ferd. Runkel) 99; Prinzeß Wera, Sch. (mit dems.) 00; Liebe in Waffen, milit. Schw. (m. G. Engels) 00; Onkel Augustus, Schw. (m. F. Stolze) 00; D. Strohwittwer, Schw. 01; (m. F. Stolze) Friedericus Rex, 3 Dr.: 1. Schatten des Zweifels, Schsp., 2. Nach Tisch in Sans-Souci, L., 3. Der 3. November 1760—61; Die Dämonen, Sch. 02.

Wentzel, Karl Albert, (k.), Rektor. Pleschen, Posen. (Neustadt b. Pinne 1/10 59.) **V:** s. 1901, S. 1535. ( )

Wenusch, Joseph Ritter v., DOeSchG., Eisenbahndirekt. a. D., Ing. Wien IX, Sensengasse 7. ( )

Wenzel, Johannes, (k.), Sozialpolitik, Domkapitular. Bamberg. (ebda 9|1 43.) **V:** s. 1902, S. 1546. ( )

Wenzel, Karl F. A., Reallehr. d. neueren Spr. a. D. Darmstadt, Stiftstr. 58. (ebda 11|7 29.) **Ue:** Flammarion, Urania, R. 94; Das Ende der Welt 95. ( )

Wenzel, Otto, VB., BP., PA., ⊠, Dir. d. Berufsgenoss. der chem. Industrie, Gen.-

Sekretär d. Vereins der chem. Ind., Red. der „Berufsgenoss." Berlin W, Sigismundstr. 4. Priv.-Wohng. Großlichterfelde I, Beethovenstr., Landhaus Elise. (Krossen 30/12 40.) V: Gesch. d. soz. u. kommunist. Bewegng s. 1848; Lohnstatistik der chem. Industrie; Adreßbuch der chem. Industrie, 7. A.

Wenzely, Julius, Handelswiss., ♂, OLehrer a. d. öffentl. Handelslehranstalt. Chemnitz, Kaiserstr. 31. (Gr. Wartenberg 28/11 42.) V: Kontokorrent-Zinsenberechng u. ihre Anwendg 81, 2. A. 95; Taschenbch f. Kaufleute 83; Lehrb. d. kfm. Arithmetik 83, 4. A. 99; Europ. Kursparitäten und Wechselstempel-Tarife mit Kommentar 91; Prakt. Rechnen 95; Unterricht in deutscher Handelskorrespondenz 98, 3. A. 01, ins Englische übertragen von Maurice d'Arcy 00; Unterr. in Kontorarbeiten u. bürgerlichen Geschäftsaufsätzen (mit Formularmappe) 00.

Werber, Johannes, s. Rich. O. Koppin.

Werchota, Frl. Anna, Dialekt♀, Nov., Humor, ♀, Beamtin im Eisenb.-Minist. Wien I, Westbahnhof (Eisenb.-Museum). (Kaisersberg 18/3 53.) V: G'schichtn aus'n Groabn außa; Erz., Ged. u. Sagen i. steirischer Mundart 90; Was d'Nandl verzählt, Geschicht'n und G'saugl'n in obersteir. Mundart 99. ()

Werckshagen, C., ✝, Pastor, H: der „Relig. Volksbibl. Berlin NW, Jonasstr. 4. (Ronsdorf, Rheinl. 23/8 63.) V: Luther u. Hutten 88; Protestantisch sei unser Panier, 2. A. 92; Einzige Ausweg aus dem Labyrinth der Schulfrage, 5. A. 92; M. Baumgarten 94; An d. Wende d. Kirchenjahrs 94; G. Terstegen 97; Friede sei mit Euch 98; Lavater, Worte des Herzens 00; An den Ufern d. Rheins 01. H: D. Protestantismus a. Ende d. 19. Jahrh. 00 f. ()

Werder, Alfred, s. G. H. Brunnhofer.

Werder, Hans, s. A. v. Bonin.

Werder, Joh. Frdr., Dr. phil. Leipzig, Mozartstr. 13 I. (Küßnacht b. Zürich 6/1 32.) V: Span. Gramm. 68; Italien. Gramm. 72, 3. A. 90; Ital. Arienbuch 76. ()

Werder, Frau Oberst Luise (Pf. Otto Werder), DSch., Nov., Skizzen. Großlichterfelde, Sternstr. 24 a. (Berlin 17/9 61.) V: D. weibliche Arzt 00; Schwache Stunden, Sk. 02.

Werder, Otto, s. Luise Werder.

Werherr, Armin, s. Michael Werner.

Weritas, s. Nathan Samuely.

Werminghoff, Albert, ♔, Dr. phil., UDoz. Greifswald, Steinbeckerstr. 45. (Wiesbaden 3/8 69.) V: D. Verpfändungen der mittel- u. niederrheinischen Reichsstädte während des 13. u. 14. Jahrh. 93.

Wernau, Fr., s. A. v. Boguslawski.

Wernecke, Robert, ♂, Lehrer a. D., Custos an St. Nicolai. Eilenburg, S., Rinkartstr. 4. (ebda 18/4 41.) V: Der bibl. Gesch.-Unterr. in der Elementarklasse 80, 7. A. 02; Schreiblese-Fibel 84, 17. A. 99; Neue Ausg. Mit phonet. Aufbau 02; Rechenfibel 85, 6. A. 00; Wand-Lesetafeln 85; Praxis der Elementarklasse 85, 3. A. 97; Deut. Volksschullesebuch 91; Uebungsstoffe f. d. dtschn Sprachunterr. 91; Heimatkundl. Anschauungsunterr. 95, 2. A. 02; D. bibl. Geschichtsunterr. a. Mittelstufe 99.

Werner, Arno, Musik♔, Organist und Gesanglehrer an d. Realschule. Bitterfeld, Rathswall 7. (Prittitz, Kr. Weißenfels 22/11 65.) V: Gesch. d. Kantoreigesellschaften i. ehemal. Kurfürstent. Sachs. 02. *

Werner, Aug. Wilh. Ernst, Kirchen♔, D. theol. u. OPfarrer. Guben, Langestr. 13 I. (Fröttstedt 9/10 38.) V: Protestantismus 71; D. Helden d. christl. Kirche 74, 3. A. 99; Herder als Theolog 71; Bonifacius 75; Feierstunden 85. *

Werner, E., s. E. Buerstenbinder.

Werner, Franz, (k.), ♀, ⊙, Korrespondent. Darmstadt, Karlstr. 26. (Offenbach a. M. 15/6 68.)

Werner, Hans, s. Anton Jul. Hensel.

Werner, Heinr., (k.), ♂, Stenogr., Ue: F. Lehrer a. D. Speyer, Armbruststr. 16. (Ruppertsberg 4/10 28.) Ue: Macht d. guten Beispiels 77; Kind d. Vorsehung 83; Generalregister z. pfälz. Volksschullesebuch 84; Liederbuch 86; Biogr. d. Verf. v. Lesestücken in Schullesebüchern 88; 7 Lieder für Männerstimmen und gemischten Chor.

Werner, Herm., Apologetik, Psychiatrie u. Erbauungsschriften, Pastor emer. Düsseldorf-Grafenberg. (Treuenbrietzen 5/4 32.) V: Irresein u. Besessensein 67; D. Heilsordng, 3. A. 98; Blicke ins Jenseits, 4. A. 92 (russ. 99); Ueb. Darwins Theorie, 2. A. 76; Zweckmäßigkeit in d. Natur 78; Giebt es e. Seele? 79; Bibl. Bild. 81; Aus d. Bilderschatz d. Bibel 88; Der religiöse Wahnsinn 90; Christi Leidensgesch. das Meisterwerk der göttl. Vorsehung 02.

Werner, J., s. Jos. Wiener.

Werner, Johs., Kirchen♔, systemat. ✝, Lic. theol., Dr. phil., Prof. Leipzig-Schleußig, Paußnitzstr. 1. (Ohrdruf 30/9 64.) V: Hegels Offenbarungsbegriff 87; Paulinismus d. Irenäus 89; Dogmengeschichtl. Tab. 93, 2. A. 98. Neubearb.: Karl von Hase, Hutterus Redivivus 02.

Werner, Julius, Sozialpolitik, Pfarr. an der Paulskirche. Frankfurt a. M., Neue Taubenstr. 17. (Bonn 23/2 60.) V: Joh. Eberlin von Günzburg 89; Deutsch-National 92; Soziales Christentum 94, 96; Aus dem Lande der Gegensätze 95, 97; Die Hohenzollern unt. d. Fahne des evangel. Glaubens u. der christl. Sozialreform 90, 94; D. Licht des Lebens, Pred. 02.

Werner, Karl, ♛, Dr. phil., k. GSek. im G. Staatsarchiv. München, Gabelsbergerstr. 17 GB 02. (Riedlingen 8/9 63.) V: Pontifikat Innocenz' III. u. Honorius' III. 91. ()

Werner, Ludw., Politik, M. d. R. u. d. preuß. Landt. Cassel, Kirchditmolderweg 4. (Hof Bubenrode 16/2 55.) ()

Werner, M., s. M. v. Olfers.

Werner, Margot, s. Minna Dittmer.

Werner, Michael (Pf. Armin Werherr), ✪, ✠, /, Dr. med., kgl. Hofrat, prakt. Arzt. Aschach bei Kissingen, Badarzt in Bad Bocklet. (Münnerstadt 28/8 38.) V: Bad Kissingen 74, 6. A. 03; Lebenslauf e. verunglückten Poeten, Erz. 74; Ged. 87, 2. A. 95; Bertha, N. 92, 2. A. 98; Balder, Tr. 94, 2. A. 95; Tochter des Wucherers, Tr. 95; Sommeraste ru, G. 95; Bad Bocklet 02.

Werner, Reinh. v., Erz., ⚓, Vice-Admiral a. D. Wiesbaden, Martinstr. 2. (Weferlingen 10/5 25.) V. Die Preuß. Expedition nach China, Japan u. Siam 64, 2. A. 73; D. Preuß. Marine 64; Buch von der deut. Flotte 66, 8. A. 98; Schule des Seewesens 66; Atlas des Seewesens 67; Erinnerungen u. Bilder aus d. Seeleben 80, 6. A. 98, N. F. 88, 2. A. 89; Berühmte Seeleute 82/84 II; Auf See u. a. Land 83; Auf fernen Meeren u. daheim 80; D. Peter v. Danzig 82; Dirk Mallinger 84; Bilder a. d. deutsch. Seekriegsgesch. 99; Admiral Karpfanger 00. ()

Werner, Rich. Maria, Germanist, Litt.-♛, ⁂, /, H: „Beiträge z. Aesthetik" (mit Th. Lipps), Dr. phil., o. UP. Lemberg, Galiz., Zygmuntowska 12 A. (Ilgau 14/8 54.) V: bezw. H: L. Ph. Hahn 77; Berl. Werther 77; Basler Bearbeitung v. Lambrecht Alexand. untersucht 79, hgbn 81; Lessings Emilia Galotti 82; Wiener Hanswurst Stranitzky 83; Goethe und Gräfin O'Donell, Briefe 2c. 84; Bürger, Ausgew. Werke 86, 3. A. 98; Stranitzky, Ollapotrida 85; Goethes Willkommen u. Abschied 87; Kl. Goetheana 87; Aus dem Josephin. Wien 88; Jul. v. Tarent u. die dramat. Fragmente von J. A. Leisewitz 89; Lyrik u. Lyriker 90; D. Laufner Don Juan 91; Goethe, Erwin u. Elmire 92; Kurzer Abriß d. Poetik u. Stilistik 92; Deut. Lesebuch für d. galiz. Mittelschulen 92/94 IV, 2. A. 02; Goethe, Paläophron u. Neoterpe 95; Goethe, Vorspiel v. 1807 95; Goethe Prosafassg v. Erwin u. Elmire 96; Betty, Paoli 98; Vollendete u. Ringende 00; Chronolog. Verz. von Hebbels Briefen 00; F. Hebbels Briefe, Nachlese (mit F. Lemmermayer) 00 II; F. Hebbels sämtl. Werke I 00, II—V 01, VI—X 02; Goethe, Paläophron und Neoterpe u. Vorspiel v. 1807, 01; Hebbels Tagebücher I 03.

Werner, Willy, s. Theobald Kersten.

Werners, Math., ⚓, Kreis-Schulinsp. Saarburg. (Pier 17/12 43.) V: Mineralogie in der Volksch. 86; Das Bildliche in der Natur (Naturſymbolik) 88.

Werner v. Königsberg, s. Werner Berendt.

Wernher, Karl, s. Bruno Borchardt.

Wernicke, Alex., ⅄, Mechanik, ⁂, Dr. phil., THSchP. u. ORealschDir. u. Mitglied d. Abt. für kaufmänn. Unterrichtswes. in Braunschweig. (Görlitz 3/1 57.) V: Religion des Gewissens als Zukunftsideal 79; Philos. als beskriptive Wissensch. 82; Grundzüge d. Mechanik 83; Grundlage d. Euklid. Geom. 87; Goniometrie 2c. 88; Beiträge z. Theorie d. centro-bynam. Körper 92; Kant u. kein Ende? 94; Kultur u. Schule 96; Meister Jakob Böhme 97; Die mathemat.-naturwiss. Forschung in ihrer Stellung z. mod. Humanismus 98; Rich. Wagner als Erzieher 99; Weltwirtschaft und Nationalerziehung 00; Lehrbuch der Mechanik, 4. A. I 00, II 01. ()

Wernicke, Ewald, Kunst- u. Kultur♛, Genealogie, Dr. phil., Kgl. Preuß. Heroldsamts-Sekret. a. D. Berlin-Steglitz, Schildhornstr. 86. (Brieg 28/10 49.) V: s. 1902, S. 1549. ()

Wernicke, Joh., ⚒, Dr. phil. Charlottenburg, Pestalozzistr. 87 a. (Hohennauen 20/5 63.) V: s. 1901, S. 1539; ferner: Die Sonder-Umsatzsteuern im Lichte der Gewerbefreiheit 2c. 02.

Wernicke, Frl. Marie, FDS., PA., ✪, Epik, Schulvorst., Vors. u. Geschäftsl. d. FDS. Berlin N, Weißenburgerstr. 30 II. (Thorn 19/7 50.) V: Gouvernantenlieder 78; Kaiserlieder 93; Rache d. Jupiter; Phaetons Sturz 93; Stein d. Weisen od. Nikolaus Flamel, N. 93; L. Thurneysser od. Die weiße Frau, hist. Erz. 96; D. letzte Kampf, hist. Dr. 96; Luise Brachmann, Sch. 98.

Wernigk, Ferd., (k.), ⁂, ✝, Dr. phil., kath. Priester. Würzburg, Wölffelstr. 5 II. (Homburg v. H. 3/9 64.) V: Leibniz' Lehre v. d. Freiheit d. menschl. Willens 90.

Wernle, Paul, ✝, Kirchen♛, Lic. theol., ao. UP. Basel. V: Der Christ u. die Sünde b. Paulus 97; D. synopt. Frage 99; D. Anfänge unsr. Religion 01. ()

Wernz, Franz, (k.), SJ., Kirchenrecht, Prof. a. d. Gregorian. Univ., Consultor SS. CC. S. Off. Concil. Rom, Via del Seminario 120. (Rottweil 4/12 42.) V: Jus Decretalium 98/01 III.

Werra, Joseph, (k.), ♛, klass. Ψ, Dr. phil., GDir. Vechta, Old. (Fröndenberg 7/4 57.) V: Ueber den Continuator Reginonis 83; Aus all. Jahrhunderten 91 III, 2. A. 00. H: Vergil, Aeneïs in verkürzter Form 92, 5. A. 03; Herodot 93, 3. A. 02; Xenophons Anabasis 99.

Wershoven, Franz Josef, ⚓, neuere

Spr., Dr. phil., Prf. Breslau. (Losheim 7/151.) V: Vocabul. technique franç. allemand 78, 2. A. 97; Technical Vocabulary, English-German 80, 2. A. 95; Engl. Leseb. 80, 8. A. 98; The Scientific English Reader 81 III; Vocab. techn. franç.-angl. 81; Franz. Leseb. 82, 7. A. 96; Arago, James Watt 83; Smollet et Lesage, Etude. litt. 83; Hume, Charles I 84; Thierry, Histoire d'Attila 85, 2. A. 91; Naturw. techn. Wörterb. engl.-deutsch. 85 II; Zusammenhängende Stücke zum Uebersetzen ins Engl. 85, 3. A. 99; Hilfsb. f. d. engl. Unterricht 85; Engl. Lehrb. auf phonet. Grundlage 85; Wörterb. d. Ausspr. engl. Eigennamen 90; Lehr- u. Lesebuch der Siames. Spr. und deutsch-siames. Wörterb. 93; Lehrb. der franz. Sprache f. Unterstufe 93 II; Récits hist. 93; Voyageurs et invent. célèbres 94, 3. A. 02; Hist. de trois ouvriers franç. 95; Great Explorers and Inventors 95, 2. A. 99; Frankreich: Realienb. f. d. frz. Unt. 95, 3. A. 03; The U. St. of America 95; Hauptregeln d. engl. Syntax 96, 2. A. 00; La France, Lectures géogr., ill. 96; England: Realienbuch f. d. engl. Unt. 96; Useful Knowledge, Mat. f. engl. Sprechübg 96; Engl. History 97, 2. A. 02; England and the English, 32 Ill. 97; Sammlg franz. Gedichte 97; L'Eloquence franç. depuis la Révol. 97; British Eloquence 98; Hilfsbuch f. Lekt. franz. Ged. 98; Lectures historiques 98, 2. A. 02; Français illustres 98; Great Englishmen 98; Great Englishwomen 98; La Guerre franco-allemande 98; Episodes de la Guerre 99; Modern Inventors 99; Françaises ill. 99; Vie de Collège en France 99; Hist. de la Révol. franç. 99; Molière et le théâtre en France 00; Shakespeare and the England of Sh. 00; Contes de Noël 00; Erzählungen aus d. franz. Schulleben 01; English School Life 02; Ascensions 02; Biogr. hist. 02; Femmes célèbres 02; Paris: Histoire, Monuments 02; Convers. franç. 03.

Werth, Hugo (Pf. Hugo Karus), Nov., /, Kritik, Ue: F, Red. d. „Bresl. Morgen-Zeitg." Breslau. (Paderborn 14/10 66.) V: Schläger, Säbel u. Pistole 88. ()

Werth, S. v., s. Sebaldt.

Wertheim, Gustav, Prf. a. Philantropin. Frankfurt a. M. H: J. J. Thomson, Elemente der mathemat. Theorie d. Elektrizität u. d. Magnetismus 97. ()

Wertheimer, Eduard, ♛, Dr. phil., Prof. Preßburg. (Absteigequartier: Wien I, Landesgerichtsstr. 18.) V: Gesch. Oest.-Ung. im 19. Jahrhund. 84; Die drei ersten Frauen des Kaisers Franz I. 93; D. Verbannten des Napol. Kaiserreiches 97; Zwei Denkschr. a. d. J. 1808 u. 1809 92 (u. zahlr. ungar. Werke). ()

Wertheimer, Emanuel, ⚲, Aphorismen, /. Berlin W, Magdeburgerstr. 22. (Budapest 10/546.) V: Cromwell, Tr. 76; Pensées et Maximes 95; Aphorismen 96; Paradozas y Verdades 98. ()

Wertheimer, Julius (Pf. Pasquino), Essays, Theaterkrit., /, Red. d. „Frankf. Neuest. Nachr." Frankfurt a. M., Gelbe Hirschstr. 10. (Heldenbergen 2/11 69.) ()

Wertheimer, Paul, ♅, Nov., ⚲, Dr. jur. Wien I, Rudolfsplatz 13 A. (ebda 4/2 74.) V: Ged. 96; N. Ged. 03; Edith, Dr. 03.

Wertheimer, Salomon Aron, Rabbiner. Jerusalem. (Bösing 18/11 66.) V: Dewel Moses 85; Darka Schel Thora 91; Owot Sofer 91; Botte Midraschot 93/97 IV; Ginse Jerusalem 96/02 III; Midrasch Chaseroth W'yeseroth 98; Leschon Chassidim 98; Kohelet Schlomo 99; Awodat Haleb 02.

Wertheimer, Walter, ✉, Handelssch.-Direkt.-Stellvertr., approb. f. Staatsverrechnungskunde u. f. d. Lehramt an Handels-Akad. Prag, Poříč 25.) (ebda 6/12 78.) V: Zollwesen 01; Das Verkehrswesen des Kaufmanns 01.

Wertheimer, Wilhelm, ✉, Handelsschul-Inh. u. Dir., emer. Prf. a. d. Gremial-Handelsch. Prag, Poric 25. (Kamenitz a/Linde 1/11 53.) V: s. 1901, S. 1540: Aufgabensammlg. f. dtsche Handelscorrespondenz 01.

Werthenau, Hans v., s. Math. Edl. v. Milesi.

Werther, Julius v., ⚲, Roman, Dr. phil., Kgl. Württ. Gen. Intend. a. D., Geh. Hof R. München, St. Paulstr. 9. (Roßla 20/5 38.) V: Mazarin, Sch. 71; Pombal, Sch. 71; Grabdenkmal, Sch. 73; D. Medici, Tr. 74; Fürst v. Isolabella, Tr. 76; Weite Gewissen, Sch. 79; Enttäuschungen, Sch. 80; Russ. Kriegsplan, hist. Sch.; E. anständ. Frau, Sch. 96; E. Hohenzollern in Italien, R. 98; Weite Gewissen, R. 01; Domitia, Tr. 01. Ue: Molière. ()

Werther, Werner, ♅, /, Jugendschr., Dr. phil., Rektor a. D. Godesberg bei Bonn. (Bornhagen 1/8 42.) V: Jugend Fabelsch. 80; Musäus Volksmärchen 81; Andersens Märchen 81; Jugend Rätselschatz 86; Kl. moral. Erz. 86; Unterr. i. d. Volksschule 86; Schulausg. v. Lessings dramaturg. u. litt. Werken 86; A. Krupp 87; Verordnungen betr. d. höh. Mädchenschulwesen i. Preußen 88; D. staatl. Dienstalterszulagen 88; Nebenämter der Volksschullehrer 88; Dienstwohnungen der Lehrer 88; Kaiser Wilhelm II. 88, 4. A. 89; Zur Feier der 4 Kaisertage 88; Religiöse Erziehung d. Kinder aus gemischten Ehen 88; Graf Moltke 89; Schulausgabe von Goethes Tasso 89; Disziplinarverfahren geg. Volksschullehrer 90; Verordn. betr. d. Fortbildungsschulw. in Preußen 90; Prüfungsordn. für Lehrer

u. Lehrerinnen 91; Wanderbilder 91; Das niedere Schulwesen in Pr. 94; Kommentar zu dem preuß. Lehrerbesoldungsgesetze v. 3/3 97, 1. u. 2. A. 97; Der Prairieteufel, Erz. 97; Beschreibg v. Godesberg 99. H: Erzählgen von Maria Nathusius, für die reif. Jug. 89; Parabeln v. Krummacher u. Herder 92; Erz. v. Glaubrecht, f. d. reif. Jugend 92.

Werthmann, Lorenz, (k.), ✝, ✉, päpstl. GKämmerer, Geistl. Rat, P: H: „Charitas", „Kathol. Mäßigkeitsblätter". Freiburg i. B. (Geisenheim 1/10 58.) V: s. 1902, S. 1552. ()

Werthner, Rud., CP., Dr. phil., Red. d. „N. Fr. Pr." Wien I, Elisabethstr. 5. (ebda 57.) ()

Werunski, Emil, ♛, Dr. phil., o. UP. Prag, Inselgasse 2. (Mies 6/4 50.) V: s. 1902, S. 1552. ()

Wesendonck, Herm. (Ps. Dr. Junius), Volksaufklärung, Dr. phil. Leipzig, Moltkestr. 44 I. (Rees a. Rh. 8/2 50.) V: s. 1901, S. 1542. ()

Wesener, Felix, klinische Medizin, Prf., Dr. med., ObArzt am Mariahilfspital. Aachen. (Spandau 23/7 55.) V: Ueb. die Volumverhältnisse der Leber u. d. Lungen 79; Kritische u. experiment. Beiträge zur Lehre von der Fütterungstuberkulose 85; Rezepttaschenb. der Freiburger Poliklinik 87; Jahresbericht ders. für 86 88, für 87 89; Lehrb. d. chemischen Untersuchungsmethoden z. Diagnostik innerer Krankheiten 90; Mediz.-klin. Diagnostik f. Stud. u. Aerzte 92; Ueber Behandlung von Lungenkranken in Volksheilstätten 00. ()

Wesener, Prosper, klass. Ψ, Dr. phil., GDir. Zabern. (Recklinghausen 28/8 45.) V: De repetitione versuum in fabulis Euripideis 66; Griech. Elementarbuch 70, 8. A. 02; Lat. Elementarb. 78, 5. A. 95; Vocabular. 78, 4. A. 00; Paradigmen z. Einübung d. griech. Formenlehre 92, 4. A. 00; Griech. Leseb. f. d. Anf.-Unterr. 03.

Weskamp, Alb., (k.), ♛, Dr. phil., G.-Lehr. Dorsten, Westf. (Büren i. W. 5/12 61.) V: Christ. von Braunschweig und die Stifter Münster und Paderborn im Beginne des 30jähr. Krieges 84; Heer d. Liga in Westf. zur Abwehr d. Graf. v. Mansfeld u. d. Herzogs Christ. v. Braunschw. 91; Landkr. Münster 97; Gesch. des Ursulinenklosters zu Dorsten 99.

Wesmöller, Franz, (k.), GOLehr., Prf. Brilon, W. (Rheine 25/10 44.) V: Das Wichtigste aus d. deut. Sprachlehre 83. ()

Wesner, Friedr., Choreogr. Leipzig, Kurprinzstr. 13. V: Tanzkunst 00.

Wespe, s. Edgar Steiger.

Wespy, Léon, 🏛, franz. Sprache, Litt.- u. Kultur♛ u. ●; dtsche Litt., Ue: F., Dr. phil., Dir. d. Lehrerinnenbild. Anst. u. d. höh. Töchtersch. I. Hannover, Detmoldstr. 3. (Gotha 18/10 58.)

Wesselhöft, Johs, Kunst- u. Handelsgärtner. Langensalza. (Hottelstedt 2/4 33.) V: D. Rosenfreund, 7. A.; Kultur d. Rosen in Töpfen 2c.; Garten des Bürgers und Landmannes 2c., 4. A.; Der Hausgarten, 12. A.; Immerwähr. Gartenkalender; Katechismus d. Obstverwertung. Bearb.: H. Gruner, unterweisender Monatsgärtner, 10. A.; Knight, d. Ganze der Ananaszucht, 3. A.; H. Jäger, Gemüsegärtner I 4. A., II u. III 5. A., Katechismus der Nutzgärtnerei, 5. A.; H. Jäger, Katechismus der Ziergärtnerei, 6. A.

Wesselsky, Anton, DOeSchG., Politik, ♛, ✉, ⚓, /, Dr. jur., Hof- u. GerAdvokat. Wien XVIII, Währingerstr. 93. (Weitra, NOe. 3/5 67.) V: Oesterreichertum, E. arische Denkschr. 96; Die formelle Wahrheit 00. H: D. Volk 98.

Wessely, Karl, klass. Ψ, Dr. phil., GP. Wien IV, Karolinengasse 3. (ebda 27/6 60.) V: Prolegomena ad papyrorum græcorum nov. collect. 83; Die griech. Papyri d. kaiserl. Sammlgn Wiens 85; Ephesia Grammata 86; Griech. Zauberpapyrus 88; Pariser Papyri d. Fundes v. El-Faijûm 89; Etude sur la forme des actes par H. Saboulard et W. 89; Studien über d. Verhältn. d. griech. u. ägypt. Rechts im Lagidenreich 91; Führer durch d. Ausstellg d. Papyr. Erzh. Rainers 92 II, 2. A. 94; Neue gr. Zauberpapyrus 93; Corpus Papyrorum Raineri I 94; System altgr. Tachygraphie 95; Schrifttafeln z. älteren lat. Paläographie 98; Papyrorum scripturae Graecae Specimina 00; Epikrisis 01; Antike Schrift u. Wetterzeichen 01; Karanis u. Soknopain Nesos 02; Die Stadt Arsinoë 02. H: Studien z. Paläographie und Papyruskunde 01 f.

Weßner, Fräul. Clara (Ps. C. Wellner), Nov., Ue: EF. Berlin W, Kyffhäuserstr. 24. (Dresden 29/5 64.)

Westarp, Adolf Graf v., PA., Naturschilderg. Garmisch-Partenkirchen, OBay. u. München, Montenstr. 1. (Breslau 21/4 51.) V: s. 1901, S. 1543. ()

Westenberger, Beruh., /, ✠, Dr. phil., Red. d. „Crefeld. Zeitg". Crefeld, Victoriastr. 161. (Frankfurt a. M.) V: Jung-Schönblond Fridolins Sängerfahrt, litt. Satire 87; Niedergg uns. Bühnenschrifttums 90; Hildegard Scholl, Sch. 96.

Westenhöffer, Joh. (Ps. Hans v. d. Weiß), Nov., Sagen, Volksschr., GLehr., Red. d. „Elsaß-Lothr. Samstagsblattes" u. d. „Hinkenden Boden am Rhein". Weißenburg, Els., Krautmarkt. (ebda 23/6 47.) V: s. 1901, S. 1543. ()

Westenholz, Friedr. Frhr. v., Litt.♛, Dr. phil., a. o. ThSchP. Stuttgart, Herd-

weg 20 b. (Hamburg 30/8 59.) V: Die Griseldisſage in der Litt.Geſch. 88; Ueber Byrons hiſt. Dramen 90; Blaubart, L. 95; Sein Geheimnis, Schw. 95; Die Tragik in Shakeſpeares' Coriolanus 95; Shakeſp. Jul. Cäſar 97; Auf dem Seeſteg, N. 97.

Westermann, Alb., hiſt.-epiſche, Kaufmann. Zürich-Hottingen, Cäcilienſtr. 10. (Bielefeld 4/241.) V: Die zu Gersau 90, 2. A. 92; Schildner v. Alt-Zürich 92; Junker aus dem Laufen 92; Heldenlieder 93. ()

Westien, Johannes (Pſ. Hans Warnow), Journaliſtik, Nov., Kultur, Red. beim „Roſtocker Anzeiger". Roſtock, Mecklenb., Patriotiſcher Weg 21. V: Geſch. d. deutſchen Handwerks 81. ()

Weſtkirch, Frl. Luiſe, Nov., O. Hannover, Fundſtr. 3 a I. (Amſterdam 8/7 58.) V: Familienzwiſt 84; Rauch, N. 88; D. Baſis d. Pyramide, N. 91; Er ſoll dein Herr ſein, N. 93; Nov. 93; Aus d. Hexenkeſſel der Zeit, N. 93; Die Streber, N. 95; Ein mod. Märtyrer, N. 96; Unter dem Eiſe, N. 97; Diebe, N. 97; Gretchens Liebhaber, N. 97; E. Studentenehe, N. 98; Los von der Scholle, Soz. N. 99; Urſchels Fundgut, N. 01; Im Teufelsmoor, N. 01; Jenſeits v. Gut u. Böſe, N. 02.

Weſtphal, A., ſ. Herm. Ed. Jahn.

Wette, Frau Adelheid, geb. Humperdinck, , O, März. Cöln a. Rh., Hohenzollernring 36. (Siegburg 4/9 58.) V: Häuſel u. Gretel, März.-O. 93; Die 7 Gaißlein, Märchenſp. 95; Froſchkönig, Märchenſp. 96.

Wette, Herm., VB., O, Dialektdichtg., Dr. med., Arzt. Cöln a. Rh., Hohenzollernring 36. (Herbern 16/5 57.) V: Eckbert, Tr. 86; Elſi, Op. 92; Widukind, Dr. 93, 2. A. 03; Weſtf. Geb., 2. A. 96; D. Bärenhäuter, Op. 97; Fridolin, Der Bettlerkönig, Op. 99.

Wettendorfer, Gottlieb Wolfgang, PA., OeF., Red. d. „Spiritus-Induſtrie". Wien XVII, Veronikagaſſe 36. (Rechnitz 1/147.) V: Handbuch der Deſtillation 67; Lehrbuch d. geſ. Deſtillation ꝛc. 90; D. Wein 91.

Wetter, Wilhelm, PA., /, . Cannſtatt, Badſtr. 17. (St. Gallen 17/3 41.)

Wettig, Heinr. Herm. Mart., Lehrer u. Muſiklehrer. Gotha, Pfortenſtr. 5. (Worbis 20/3 46.) V: Führer durch die Klavierunterr.-Litt. 84; Heimatkunde d. Herzogt. Gotha 85, 5. A. 01; Schönſten Sagen u. hiſt. Erz. d. Herzogt. Gotha I 86, 2. A. 89, II 90; Heimatkde d. Herzogt. Coburg u. ſ. Umgebung 89; Deut. Liederſchatz 89; Leichenverbrennung u. d. Feuerbeſtattgsapparat in Gotha 89, 2. A. 93; Liederkranz 89; Liederquelle 89; Sagenkranz d. Wartburg 87, 5. A. 96, v. Arnſtadt u. ſ. Umg. 88; Kl. Heimatkunde v. Thür. 88; Hörſelbergſagen 88; Prakt. Lehrgang zur Erlernung d. Rundſchrift 90; Oberhof 91, 2. A. 95; Eiſenach 91, 2. A. 97; D. ſchönſten Hiſtorien, Sagen u. wichtigſten Begebenheiten aus Eiſ. Vergangenheit 91, 2. A. 95; Sagenkranz des Kyffhäuſers 91; D. ſchönſten Sagen u. hiſtor. Erz. d. Herzogt. Coburg 99; 25 Jahre aus der Vergangenheit Gothas 67/91 91; Liebenſtein u. ſ. Umg. 93; Treffurt und die Ruine Normannſtein 96; Reiſehandb. v. Erfurt u. Umg. 97; Sommerfriſche Finſterbergen 01.

Wettſtein, Anton, PA., (k.), , Pfarrer. Neuershauſen b. Freiburg, B. (Bruchſal 19/10 65.) V: Beruf, Weihe u. Wiſſenſch. d. zukünft. Prieſters 95, 2. A. 96; Vor dem Brautexamen, kath. Religionslehren 98.

Wettſtein, Oscar, PA., Politik, , Dr. jur., Red. d. „Z. Poſt". Zürich V, Peſtalozziſtr. 56. (ebda 26/3 66.) V: D. Schweizer. Preſſe 02.

Wettſtein v. Weſtersheim, Rich., , Dr. phil., Prf. u. Dir. d. bot. Gartens u. Muſeums, H: d. „Oeſterr. botan. Zeitſchrift". Wien III, Rennweg 14. (ebda 30/6 62.) V: Lehrb. d. Botanik 90 u. 01; Beiträge z. Flora Albaniens 92; Die gegenw. Aufgaben der ſyſtem. Botanik 93; Monographie d. Gattung Euphraſia 95; Grundzüge d. geogr. Methode der Pflanzenſyſtematik 98; Handbuch der ſyſtem. Botanik 02; Der Neo-Lamarckismus 02.

Wetz, Wilh., engl. , vergl. Litt. , Dr. phil., o. UP. H: „Zeitſchr. f. vergl. Litt.-Geſch." Freiburg, B., Brombergſtr. 45. (Eppelsheim 7/10 58.) V: Anfänge der ernſten bürgerl. Dichtung des 18. Jahrh. 85; Shakeſpeare vom Standp. d. vergleich. Litt. Geſch. I 90; Ueb. Litt. Geſch. Kritik von ten Brinks „Ueb. d. Aufg. d. Litt. Geſch." 91. H: C. W. Sievers, Shakeſpeares 2 mittelalterl. Dramencykl. 96; Byrons Werke, überſ. v. A. Böttger 01 IX.

Wetzel, Aug., , Dr. phil., UO Bibliothekar. Kiel, Lorenzendamm 8. (Wilſter 24/9 50.) V: ſ. 1902, S. 1556. ()

Wetzel, Franz X., (k.) , Jugend- u. Volksſchr., Stadtpfr., Dekan- u. Domkapitular. Lichtenſteig, Canton St. Gall. (Rorſchach 25/11 49.) V: Wiſſenſch. u. Kunſt im Kloſter St. Gall. 77, 2. A. 99; Weltgeſch. in Charakterbildern 78, 7. A. 98; Religioſität u. Bildg 79; Vernünftigk. d. chriſtl. Glaubens 79; Lektüre 81, 2. A. 97; Er iſt nicht geſtorben, Gedenkbl. an Biſchof Dr. Greith 82, 2. A. 83; Trunkſucht 84; Ed. v. Steinle 86; S. N. v. Flüe 86, 2. A. 95; D. groß. Gegenſätze der Jetztzeit 88; Leitſterne f. d. männl. Jugend 90, 3. A. 97; Gebetb. u. Predigten; Sparen macht reich 91; Entweder kalt od. warm 92; Weg zum Glück 92; Führer auf dem Lebenswege 92; Brave Kind 93; Mann 93; Frau 93; Vater unſer 94; Daheim 95; Phraſen 95; Schlagwörter 95; Kleine Miſſionär 96; Laienapoſtolat 96; Bleib' geſund 97; Das Vater-

haus 97; Rezept für Heiratslustige 97; Das „Vaterhaus" und seine Gegner 98; Das Vereinsleben, seine Licht- u. Schattenseiten 98; Die unsichtb. Hand 98; Brave Knaben 98; Brave Mädchen 98; Der sel. Petrus Canisius 98; Das Credo 99; Das Ave Maria 90; Das letzte Glas 99; Das gold. Büchlein 00; Die Weish. i. Sprüchen 00; Die Planke im Schiffbruch 00; Das Denkmal der Liebe 00; Reiseführer f. Mädchen 01; Reisebegleiter für Jünglinge 01; Der prakt. Katholik 01; Mein 7. Schuljahr, Tageb. e. Schülers 01; Warum wir glauben 02; Der röm. Katholicismus gegenüb. d. einf. Evangelium 02; D. Berg d. Seligkeiten 02; Das Herz Jesu 02; Erzbisch. Dr. Otto Zardetti, Erinnerungsblätter 02.

Wetzel, Paul, klass. u. dtsche Ψ, ♞, Dr. phil., GObL. Berlin-Pankow, Schulstr. 2. **V:** Uebungsstücke zur dtschen Rechtschreib., 3. A. 03. **H:** Em. u. Er. Wetzel, Grundriß d. dtschn Gramm., 110. A. 02; dies., Leitfaden f. d. Unterr. i. d. dtschn Spr., 53. A. 02; Die deutsche Sprache, 11. A. 01.

Wetzer, Leander v., (k.), ♛, k. u. k. Feldzeugm. d. R., Geh. Rat, emer. Dir. d. Kriegsarchivs. Wien III, Richardgasse 13. (Freiburg, B. 17/2 40.) **V:** Prinz Eugen, Bd. 3. 4.; Meinungen u. Mahngen 94. **H:** Mitt. d. k. u. k. Kriegs-Archivs; N. F. 86|00; Feldzüge d. Pr. Eugen v. Savoyen 76|92; Behelfe z. Hdschriftenkunde des 16., 17. u. 18. Jahrh. 89; Oest. Erbfolgekrieg 1740 b. 48 96|01; Gesch. der k. u. k. Wehrmacht 98|01; Montecuccoli, Ausgew. Schriften 00.

Weule, Karl, Erd- u. Völkerkunde, Dr. phil., Direktor am kgl. Museum f. Völkerkunde, ao. UP. Leipzig, Südstr. 33. (Alt-Wallmoden 29/2 64.) **V:** Beitr. zur Morphologie d. Flachküsten 91; D. Eidechse als Ornament in Afrika 96; D. afrikan. Pfeil 99; Australien u. Ozeanien 02; Völkerkunde u. Urgesch. im 20. Jahrh. 02.

Wever, s. Wilh. El. v. Richter-Rangger.

Wewer, Joh., ♛, Fortbldgsschule, Rektor. Wiesbaden, Emserstr. 44. (Cloppenburg 9/2 63.) **V:** D. Geschäftsmann 95, 6. A. 02; Uebungshefte f. Gewerbetreibde 96, 6. A. 02; Prakt. Lehrbuch des erziehend. Geschichtsunterr. 99; Vaterländ. Gesch. 00, 2. A. 01; Uebungshefte f. Gewerbetreibde (kl. Ausg.) 02; Buchführungshefte 02; Uebungshefte f. Handelskorrespond. u. Kontorarbeiten 02; Gesch. f. die Mittelsch. d. Stadt Frankfurt a. M. (mit Dr. Froning) 02; Gesch. f. die Bürgersch. der Stadt Frankfurt a. M. (mit dems.); Gesch. f. d. Volksch. der Provinz Sachsen (m. Dr. Froning u. Rektor Grothe).

Wewurt, s. Max Wundtke.

Weyergang, W. (Pf. Ellen Lucia), Nov., /, Lehrerin. Berlin C, Rosenthalerstr. 33. (geb. Greifswald.) **V:** Olle Scharteken, plattd. Erz. 76; Maika, Erz. 77; Scherzwort a. Kindermund 79; Am Hofe z. Schwedt; Ephraim u. Gotzkowski; Dtsche Eichen, Th. Körner 87; Pf.: Kl. Heimchen; Prosit Neujahr.

Weygandt, Wilhelm, Psychologie, Psychiatrie, Neurologie, Dr. phil. u. med., UDoz. Würzburg, Maxstr. 1. (Wiesbaden 30/9 70.) **V:** Entstehung der Träume 93; Mischzustände des manisch-depressiven Irreseins 99; Behandl. idiotischer u. imbeciller Kinder in ärztl. u. pädagog. Beziehung 00; Behandl. der Neurasthenie 01; Atlas u. Grundriß der Psychiatrie 02.

Weyler, Th., s. Theod. Lißner.

Weyman, Carl, klass. Ψ, Dr. phil., ao. UP. **MitH:** d. „Histor. Jahrb." München, Heßstr. 46 II. (ebda 20/2 62.) **V:** Studien üb. die Figur d. Litotes 86; Apuleius, Amor u. Psyche 91; Studien zu Apuleius u. seinen Nachahmern 93; Novatians Schrift ‚de cibis iudaicis' (mit G. Landgraf) 98; Die Epitome des Exuperantius (mit J. Landgraf) 02.

Weyrauch, Jak. J. v., ⚒, ∩, Mechanik, Dr. phil., ThSchP. Stuttgart, Johannesstr. 47. (Frankfurt a. M. 8/10 45.) **V:** Escher-Linth-Kanal 68; Allg. Theorie u. Berechnung der kontinuierl. und einfachen Träger 73; Graph. Statik 74; Festigkeitseigenschaften u. Methoden d. Dimensionenberechnung von Eisen- und Stahlkonstruktion 76, 2. A. 88; Theorie d. elastisch. Bogenträger 79, 2. A. 97; Theorie d. Erddrucks auf Grund d. neuer. Anschauungen 81; Theorie elast. Körper 84; Aufg. z. Theorie elast. Körper 85; Prinzip v. d. Erhaltg d. Energie 85; Theorie d. statisch-bestimmt. Träger f. Brücken u. Dächer 87; Beispiele u. Aufgab. z. Berechg d. statisch-bestimmten Träger f. Brücken u. Dächer 88; Rob. Mayer 90. **H:** R. Mayer, Mechanik der Wärme in ges. Schriften 93, Kl. Schriften u. Briefe 93.

Weyrauther, Alois, ⊙, Nov., Schausp. Düsseldorf, Stadttheater. (München 14/4 66.) **V:** s. 1902, S. 1558. ()

Wezel, Ernst, klass. Ψ, Dr. phil., Prf., GOLehrer. Berlin SW, Dessauerstr. 35. (Limbach i. S. 28/9 48.) **V:** s. 1901, S. 1547. ()

Wibbelt, Augustin, (k.), (Pf. Ivo), Dr. phil., Kaplan. Duisburg, Josephsplatz 14. (Vorhelm 19/9 62.) **V:** Drüke-Möhne, Lustige Geschicht. i. münsterländ. Mundart 98, 2. A. 00 II; Joseph v. Görres als Litterarhist. 99; Mein Heiligt., Tagebuch (Ivo) 99; Wildrups Hoff, niederd. Erz. 00, 2. A. 01: Wilde Blumen, Ged. 00; Im bunten Rock, Tageb. 01; De Strunz, niederd. Erz. 01; Hus Dahlen, niederd. Erz. 02.

Wichard, Alfred, /, Humor. Fürsteneck bei Oberkirch, Bad. (Landau, Pfalz 17/8 47.) **V:** D. Kolonialstorch 99.

Wicherkiewicz, Boleslaus V., Augen-

heilkunde, Hygiene, Dr. med., UP., Sanit-R., Red. u. Verl. der „Postemp okulistyczny", Vorst. d. U.-Augenklinik Krakau. (Exin 7/7 47.) V: Ophthalmolog. polit. Schr.

Wichmann, Arthur, Petrographie, ⊕, Dr. phil., o. ö. UP. Utrecht, Bregittenstr. 17. (Hamburg 9/4 51.) V: Gesteine v. Timor u. angrenzend. Inseln 82/87; Dirck Gerritsz 99.

Wichmann, Franz (Pf. gel. Franz Clausthaler), VB., PA., Nov., Rom., ☽, Hum., ♆, /. München, Häberlstr. 6 a. (Moisburg 26/8 59.) V: Verlobt und verliebt, N. 84; Dichtungen u. Ged. 90; Lydia 91; Genoveva, dr. Ged. 91; Volkstüml. Gesch. Erz. 91; Königin von Carthago, Dr. 91; Dichter-Ehe, N. 91; Moderne Kinder, Sch. 92; Lied d. Todes, Erz. 93; Braune Annerl, N. 94; Vogelsteller, Erz. 95; Minnesinger, Erz. 99; Alpinisten, N. 00; Ein Vermißter, Erz. 01; Die Goldtrupf, N. 01; D. Heiligtum u. a. Nov. 02.

Wichmann, Hugo, Erdkunde, Ue: FEI SD, Red. d. „Monatsberichte" in „Petermanns Mitt." u. d. „Geogr. statist. Notizen". Gotha, Brunnenstr. 34. (Hamburg 9/5 52.)

Wichmann, Ludwig, Reise, /, Jurist. Bad Nauheim. (Falkenberg 6/8 53.) V: Geheimnisse d. Waldes 80; Reisen in England 86; Englische Briefe 87; Feldzugserinnerungen aus Frankreich 90.

Wichner, P. Jak., (k.), OSB., steiermärk. Kirchen- u. Kloster♛, Archivar u. Bibl. d. Stifts Admont. (Graz 22/7 25.) V: Gesch. d. Bened.-Stiftes A. 74/80 IV; Kloster Admont u. s. Beziehgen z. Kunst 88; Kloster Admont u. s. Beziehgen z. Wiss. u. z. Unterr. 92; Gebhard, Erzbisch. v. Salzburg (anon.) 00.

Wichner, Jos., Volksschriften, Prof., Redakt. v. „J. N. Vogls Volkskalender" u. „Volksbildungsblätter". Krems a. D., NOest., Parkstr. 2. (Bludenz 23/10 52.) V: Alraunwurzeln 89, 3. A. 98; A. d. Mappe e. Volksfreundes 91, 3. A. 00; Der Novize u. a. Erz. 92; Im Schneckenhause, Volks-R. 93, 3. A. 00; Vor dem Arlberg 94; Erlauschtes 95, 3. A. 01; Kremser Simandeln 95; J. Studierstädtlein, Erinnerungen u. Bilder a. d. Gymnasialleben 96, 2. A. 96; Nachtwächterlieder 97; Nimm u. lies! 97, 2. A. 99; Jahresringe 99; In freien Stunden 00; An d. Hochsch. 00; Im Frieden d. Hauses 01.

Wichterich, Heinrich, Humor, ♆, /, städt. Lehrer. Crefeld, Steckendorferstr. 68. (Steele a. d. Ruhr 13/9 62.) V: Peter Klaus, d. Rabenvater 93; Gebr. Butterweck 96. ()

Wick, August, ☽, Libretto, Nov., ♆, /, Dr. phil., Red. Forbach i. Lothr., Alte Kirchstr. 2 I. (Wiesbaden 18/1 69.) V: Seltsame Geschichten 96; Eine unbedeutende Frau, Sch. 98.

Wickenburg, Albr. Graf v., CC., ♆, Ue: FE, k. k. Kämmerer. Wien IV, Wiedener Hauptstr., Hotel Stadt Triest. (Graz 4/12 38.) V: Eigenes u. Fremdes, G. 74, 2. A. 87; Tiroler Helden, G. 93; Mein Wien, G. 94; Altwiener Gesch. u. Figuren, G. 96; Neue Ged. 98. H: Letzte Ged. von Wilh. Gräfin Wickenburg-Almasy 90. Ue: Ollanta 75, 2. A. 94; Shelley, d. entfesselte Prometheus 76, 2. A. 01; Swinburne, Atalanta in Calydon 77, 2. A. 01; Tennyson, Harald 78; Augier, die Abenteurerin 79; Meister Pathelin, Schw. 83. ()

Wickenhagen, Ernst, Dr. phil., Dir. d. Lehrerinnen-Sem. Dessau. H: Leitf. f. den Unterr. in d. Kunstgesch., 10. A. 03, als Geschenkausg. auch unt. d. Titel: Kurzgef. Gesch. d. Kunst 03.

Wickenhagen, Herm., ♆, Prf., OLehr. H: d. Zeitschr. „Körper u. Geist". Rendsburg, Reventlowstr. 805. (Leubingen 11/4 49.) V: Antike u. mod. Gymnastik 91; Turnen u. Jugendspiele; D. Rendsburger Primaner-Ruderklub, e. Bild aus d. Schülervereinsleben; Jahrb. d. Zentralausssch. f. Volks- u. Jugendspiele in Dtschld, XI. Jhrg.

Wickerhauser, Frl. Natalie, FDS., Klassenvorst. am Landeslyceum. Agram, Klostergasse 16. V: Eine method.-ästhet. Skizze im Anschl. an Goethes Iphigenie 97.

Wickerode, P. v., s. Pauline Rennecke.

Wickhoff, Franz, Kunst♛, Dr. phil., k. k. Hofr., o. UP. Wien VIII, Piaristengasse 62. (7/5 53.) V: Missale Glagoloticum Heroviae 81. H: Die Wiener Genesis 95. ()

Widdern, M., s. Marie Braudrup.

Widmann, Benedikt, (k.), ♆, Rektor. Frankfurt a. M., Oederweg 58. (Bräunling 5/3 20.) V: Gesanglehre f. Schül. 55, 21. A. 00; Vorbereit. Kursus f. d. Gesangunt. 56, 3. A. 77; Generalbaßlehre 59, 5. A. 93; Handbüchl. d. Harmonie-, Melodie- u. Formenlehre 61, 4. A. 80; Formenlehre d. Instrumentalmusik 62, 2. A. 79; Chorschule 63; Prakt. Lehrgang f. e. rat. Gesangunt. 64, 3. A. 81; Klanglehre 68; Gehör- u. Stimmbildg 73, 2. A. 00; Methode d. Schulgesg-Unterr. 78; Theoret.-prakt. Anleitg z. Partiturkenntn. 80; Chorgesang-Studien 82; Strenge Formen d. Musik 82; Kunsthist. Entwickelg d. Männerchors 83; Geschichtsbild d. dtschn Volksliedes 85; Anleitung z. Modulation u. freien Fantasie, 2. A. 88; Kompositionen d. Psalmen von Statius Olthof 89; N. Weg z. Erteilg d. Gesangunterr. in d. Volkssch. 90; Erziehg f. d. Tonkunst 91; Volksliedersch. 92, 7. A. 02; Der angehende Organist 93. ()

Widmann, Hans, ♛, Germanistik, Dr. phil., GP. Salzburg, Auerspergstr. 40. (Bozen 11/3 47.) V: Zu Kudrun 71; Grillparzer als Lyriker 72; OOesterr. unter d. Herrschaft d. Römer 82; Führer v. Steyr

u. Umgebung 84; Zur Gesch. d. Meistergesangs in OOesterr. 85; Brucker St. Nikolaus-Spiel 91; Chronik d. Vestung Hochen-Saltzburg bis 1650 95; A. Stifter 97; Die Moderne in Salzburg 99. ()

Widmann, Jos. Vikt., ☉, ♆, Nov., Dr. phil., h. c., Red. d. „Bund". Bern, Kleiner Muristalden, z. Leuenberg 26. (Rennowitz i. M. 20/2 42.) **V:** Geraubte Schleier, Dr. 64; Iphigenie i. Delphi, Dr. 65; Arnold von Brescia 66; Orgetorix, Dr. 67; Buddha, Ep. 69; Wunderbrunnen v. Is, Ep. 71; Mose u. Zipora, Jd. 74; An den Menschen ein Wohlgefallen, Jd. 76, 3. A. 02; Königin des Ostens, Dr. 78; Oenone, Tr. 79; Rekt. Müslins ital. Reise 81; Aus d. Fasse der Danaiden, N. 84; Redakteur, N. 84; Spaziergänge i. d. Alpen 85; Patrizierin, N. 88/89; Jenseits d. Gotthard, 2. A. 97; Gemütl. Gesch., N. 90; Touristennovellen 92; Jenseits v. Gut u. Böse, Sch. 93; Jung u. Alt, 2 Nov. in Versen 92, 2. A. 97; Bin der Schwärmer, Nov. in Versen, 1. u. 2. A. 95 u. 96; Die Weltverbesserer, N. 96; Ein greiser Paris, dramat. Plauderei 86; Sommerwanderungen und Winterfahrten 96; Maikäferkomödie 97, 4. A. 01; Sizilien u. and. Gegenden Italiens 97; Joh. Brahms 98; Moderne Antiken 01; Die Muse des Aretin, Dr. 02. ()

Widmann, Max, Dr. phil., Red. d. „Aarg. Nachr." Aargau, Schweiz. (67.) **V:** Frage d. schweiz. Nationalbühne 62; A. v. Hallers Staatsromane 93. ()

Widmann, Simon, (k.), klass. Ψ, ♔, ♆, Dr. phil., GDir. Hadamar. (Frankfurt a. M. 5/11 51.) **V:** Materialien z. Extemporalien aus Cäsar 86/88; Method. Lehrplan f. d. Geschichtsunterr. 88; Ausg. des Thukydides u. d. Livius; Kaiserlieder 89; Eine Mainzer Presse d. Reform.-Zeit 89; Geschichtsel 90; Gesch. d. deutsch. Volk. 93; Weltgesch. 95/96 III. ()

Widmann, Willy, PA., ♆, /, Hum., Theaterkrit., Ue: FE. Stuttgart, Sonnenbergstr. 12. (Bamberg 7/6 57.) **V:** Lied v. Stadtgarten 93; Wanderg durch Stuttgart u. Umg. 96, 2. A. 98; V. Nadeln 97; Für verliebte Leute 99. ()

Wiebe, Hermann Friedrich, ∩, ⚗, Dr. phil., Prof. d. Phys.-Techn. Reichsanstalt, Berlin-Charlottenburg 2, Goethestr. 87. (Hambg 17/4 52.) **V:** Tafeln d. Spannkraft des Wasserdampfes 94.

Wiechmann, Ernst, VV., Kolonial♔, ℙ, Essay, Dr. phil., OLehrer. Ludwigslust, Meckl., Kanalstr. 26. (Rostock 8/6 56.)

Wiechowsky, Frau Wilhelmine, verw., (Pf. Fides), ℙ, Hygiene, Jugendnov., Lokal♔, Kritik, Biogr., Märchen, Skizzen, Privatlehrer, Präs. d. deutsch. Vereins „Frauenfortschritt". Prag-Smichow, Königstr. 8. (Zwickau 3/12 34.) **V:** Märchenbuch 78; Ueb. Ernährung klein. Kinder 89; Ueb. Erziehung in der Familie 91.

Wiedemann, Alfred, ♔, Aegyptologie, Dr. phil., ao. UP. Bonn, Königstr. 32. (Berlin 18/7 56.) **V:** Hierat. Texte aus den Museen zu Berlin u. Paris 79; Gesch. Aegyptens 80; Ueber babylon. Talismane 81; Sammlung altägypt. Wörter 2c. 83; Aegypt. Gesch. mit Suppl. 84/88; Aegypt. Studien 89; Herodots 2. Buch 90; Religion d. alt. Aegypter 90 (engl. 97); Gesch. von Alt-Aegypten 91; Index der Götternamen zu Lepsius Denkmäler 92 III; Die Todten u. ihre Reiche i. Glauben d. alten Aegypter 00; Unterhaltgs-Litt. d. alten Aegypter 02.

Wiedemann, Eilh., ∩, Dr. phil., o. UP. Erlangen, Nürnbergerstr. 32. (Berlin 1/8 52.) **V:** Physikal. Praktikum (m. Prf. Ebert) 90, 4. A. 99; Das neue physikal. Justit. d. Univ. Erlangen 96. ()

Wiedemayr, Leonh., (k.), Homiletik, Prf. Red. d. „Kathol. Volksfch." u. des „Kath. Litt.-Bl." Innsbruck, Pfarrgasse 7. (Karlitsch 10/1 53.) **V:** Bad Obladis 85, 3. A. 99; Müllers Volkspred. 88 III; Todesangst-Christi-Bruderfch. 90; Engel d. Herrn 94, 4. A. 98; Das Kind im Gebete 95; Völkls Annabuch 99; Erklärung d. österr. kleinen Katechismus 99, 2. A. 00; Jubiläumsbüchlein, 1. u. 2. A. 00; Maria Hilfbüchl. 00. ()

Wieden, Heinrich v. der, s. Heinr. Hierhammer.

Wiedenhofer, Franz, klass. Ψ, Dr. phil., GP., k. k. Bez.-Schulinsp. Wien II, Cirkusgasse 48. (Bozen 48.) **V:** Deutsche Heldensage (mit Prosch) 87; Goethes Clavigo für die Schule 89; Deutsche Lesebücher f. österr. Gymnasien (mit dems.) 88/92.

Wiegand, Friedrich, Kirchen♔, Archäologie, Lic., Dr. phil., ao. UP. Marburg, H., Bismarckstr. 9. (Hanau 14/10 60.) **V:** Der Erzengel Michael in der bild. Kunst 86; De ecclesiae notione quid Wiclif docuerit 91; E. Wanderung durch d. Röm. Katakomben 93; Das Homilarium Karls d. Gr. auf seine ursprüngl. Gestalt hin untersucht 97; Erzbischof Odilbert v. Mailand über die Taufe 99; Stellg d. apostol. Symbols im kirchl. Leben des Mälters I (Symbol u. Katechumenat) 99; Erzbischof Agobard von Lyon u. die Judenfrage 01; Mathurin Veyssière La Croze als Verf. d. ersten deutsch. Missionsgesch. 02.

Wiegand, Johs, (k.), Archäol. und Kunst♔, Domvikar, Dr. phil. Trier, Hint. dem Dom 3. (Unkel, Rh. 8/7 72.) **V:** D. altchristl. Hauptportal an d. Kirche d. hl. Sabina a. d. aventin. Hügel z. Rom 00.

Wiegand, Karl Arthur (Pf. K. Weidana), ☉, Epos, Zollassistent. Leipzig, Gustav Adolfstr. 42. (Borna 24/2 59.) **V:** s. 1902, S. 1562. ()

Wiegand, Wilh., ♛, Dr. phil., Archivdir. u. UHonP. Straßburg, E., Fischartstr. 11. (Ellrich 5/11 51.) V: Vorreden Friedrichs d. Gr. z. „hist. de mon temps" 75; Bellum Waltherianum 78; Urkundenbuch der Stadt Straßburg 79/98 I, II, IV, 1; Straßb. Studien 83/87 III; Alamannenschlacht v. Straßburg 357 v. Chr. 87; Friedrich d. Gr. i. Urteil d. Nachwelt 88; Bez. u. Gemeinde-Archive im Elsaß 98; Zur Gesch. der Hohkönigsburg 01; Friedrich der Gr. 02; Die internat. Konferenzen vom Rothen Kreuz 02. [Wundtke.

Wiegand von Fürstenberg, s. Max

Wiegershaus, Friedr., ♛, ⊙, 𝒻, Kaufm. Elberfeld, Kölnerstr. 48. (Dilldorf b. Kupferdreh 2/6 77.) V: Erste Akkorde, G. 00. *

Wiehl, Siegfried, Red. d. „Mod. Blätter für Musik, Kunst u. Litt." Frankfurt a. M., Zeil 76. ()

Wieland, Franz, (k.), christl. Archäologie u. Kirchen♛, D., Subregens. Dillingen a. D., Bayern, Klerikalseminar. (Rottweil 11/3 72.) V: Die genet. Entwicklg der sogen. Ordines minores in den drei ersten Jahrh. 97; Ein Ausflug in d. altchristl. Afrika 00.

Wieland, Heinr., Prf., H: d. „Staatsanzeig." Stuttgart, Königsstr. 41 I. ()

Wieland, Frl. Sofie B., Graphologie. Tübingen, Rümelinstr. 4 I. (Kilchberg 6/6 73.) V: Unterr. in d. Handschriftendeutung 99. ()

Wiemann, Th. G., ♛, 𝒻, Kritik. Strelitz, Meckl., Schloßstr. 233. (Barmen 11/11 77.) *

Wiemer, Otto, Dr. jur., polit. Publizistik, M. d. R. u. d. Pr. Abg. H Berlin NW, Schleswiger Ufer 5 b. (Tilsit 27/1 68.)

Wien, Moritz (Pf. Veritas), ⊙, 𝒻, Red. d. offiz. Prager Ztg. Prag, Stadtpark 21. (ebda 11/1 60.) V: Ideal, R.; Ja u. Nein, R.; D. Testament, Volksdr.; Einöbbauer, Vst.; Cavaleria praga, Possenpar.; Stettiner Kaisertage; Hochwasser-Katastrophe Böhmens 97; Kaisertage NBöhmens 99. ()

Wiene, Carl, ⊙, Hofschausp. Dresden, JohannGeorgen-Allee 19. (Wien 8/3 52.) V: Schübling, Sch. 76; Prüfstein, L. 81; Wahnsinn od. Heiligkeit, Dr. 87; Histor. Taugenichtse, Chr.-B. 88; Gesühnt, Dr. 89. ()

Wiener, Ernst, Chefred. d. „Zeitschr. f. Deutschl. Buchdr." Leipzig, Deutsches Buchgewerbehaus, Dolzstr. (Frauenstein i. Sachs. 4/6 48.) V: Zur Arbeiterversicherg 83; Nach Chicago 93; Gesch. d. dtschn Buchdr.-Ver. 69/94, 95; Das Leipziger Buchdruckgewerbe am Ausgange d. Jahrh. 97.

Wiener, Hermann, ⅄, Dr. phil., o. ThSchP. Darmstadt, Grüner Weg 28. (Karlsruhe 15/5 57.) V: Rein geometrische Theorie der Darstellung binärer Formen durch Punktgruppen auf d. Geraden 85; Einteilung der ebenen Kurven u. Kegel 3. Ordng in 13 Gattungen 01.

Wiener, Jak., BP., 🖃, Red. d. „Berl. Tageblatt." Berlin-Grunewald, Menzelstr. 7. (Oppeln 5/5 55.)

Wiener, Otto, ∩, Dr. phil., o. UP. Leipzig, Thalstr. 35. (Karlsruhe 15/6 62.)

Wiener, Wilh., prakt. ✝, Dekan a. D., D. Worms, Luisenstr. 8. (Monsheim 16/2 33.) V: s. 1901, S. 1553. ()

Wiener-Braunsberg, Jos., Roman, 𝒻, Krit. ♆. Berlin-Wilmersdorf, Güntzelstr. 29 a. (Braunsberg OP. 12/10 66.) V: Trude Schneider, R. 91, 3. A. 93; Polizei u. Sittlichkeit (Pf. J. Werner) 92; Almas Ende, R. 93, 10. A. 02; Die letzte Instanz, R. 03.

Wieprecht, Georg, Chefred. des „Anhalt. General-Anzeigers". Bernburg, Anh. V: Aus Bernburgs Vergangenheit 00.

Wieprecht, Oskar, verantw. Red. des „Vogtl. Anz. u. Tagebl." Plauen i. V. ()

Wiesa, Hans v., s. Theod. Artopé.

Wiese, Berthold, romanische Ψ, OLehr., Prof., Lektor d. italien. Sprache a. d. Univ. Halle a. S., Ludwig Wuchererstr. 72 II. (Rostock 19/12 59.) V: Ueb. d. Sprache des Tesoretto Brunetto Latinos 83; Poesie edite e inedite di Lionardo Giustiniani 83; Eine altlombard. Margarethen-Legende 90; Gesch. d. italien. Litt. (m. Prf. Percopo in Neapel) 99; Ital. Sprachführer 01.

Wiese, Bruno, ♆, Maler. Berlin W, Lessingstr. 13. (Elberfeld 2/3 65.) V: Ged.

Wiese, Hugo v., ♛, Hauptmann a. D. Glatz, Schl. (Grünberg, Schles. 19/3 44.) V: Graf Götzen, Schles. Held 1806/07 02.

Wiese, Josef, 🖃, 𝒻, Politik, ●, Dr. phil. Berlin W, Eisenacherstr. 103. (Meschede 7/7 63.) V: D. Pädagoge Alex. Hagius 92.

Wiesen, B., s. Gertrud Riesen.

Wiesenberg, Alexander, Red. München, Spitalstr. 3 I. ()

Wiesenthal, Heinr. (Pf. Heinr. Wahl), Dr. phil., Naturwiss., Lexikographie. Ue: EF., Chemiker u. verantw. Red. v. „Ziegel u. Cement". Berlin W, Regensburgerstr. 2. (Leipzig 4/9 65.) V: Beiträge zu den Hydrazinen 90; Leben d. Pflanze 92; Chemie d. Hauses 94; Deutschlands Braunkohle, ihre Gewinnung, Verwertung u. wirtsch. Bedeutung 02 (mit Hotop).

Wieser, Frz Ritter v., Urr♛, ♛ d. ●, Dr. phil., k. k. Hofr., o. UP. Innsbruck, Meinhardsstr. 4. (Kufstein 18/10 48.) V: Magalhaens-Str. u. Austral-Continent a. d. Globen d. Joh. Schöner 81; Longobard. Fürstengrab u. Reihengräberfeld v. Civezzano 87; D. Portulan Philipps II. 1876; Globus d. J. Schöner v. 1523, 88; Bronzegefäße von Moritzing 91; Karte d. B. Colombo 93; Selbstbiogr. d. tir. Topographen J. J. Staffler 01.

Wieser, Friedr. v., 🖃, Dr. jur., o. UP.

Prag-Bubna 357. (Wien 10/7 51.) V: Ursprung u. Hauptgesetze des wirtschaftlichen Wertes 84; D. natürl. Wert 89; Währgsfrage u. d. Zukunft d. öst.-ung. Valutareform 94; Ergebnisse u. Aussichten d. Personaleinkommensteuer in Oesterr. 01.

Wiesinger, August, †, OKons.R., D., o. UP. Göttingen, Hainholzweg 7. (Artelshofen 7/8 18.) V: Commentare zum Philipperbrief, den Pastoralbriefen, Brief an Philemon, d. petrin. Jud. Jak. 50/62.

Wiesinger, Karl, ✉, Zoll- u. Reichssteuergesetzgebung, Handelsstatistik, kgl. bayr. ORegR. u. Reichsbevollmächt. für Zölle u. Steuern. Altona. (München 7/10 46.) V: Handb. f. d. deutsch. Zollbeamten 94; Vereinszollgesetz 96; D. Zölle u. Steuern d. deutschen Reiches u. dessen Handelsbeziehungen, vorm. v. Aufseß 00.

Wiesner, Franz, DOeSchG., ▮, Lehrer. Bärringen b. Karlsbad, Böhm.

Wiesner, Julius, ✍, Dr. phil., o. UP., k. k. HofR. Wien IX, Liechtensteinstr. 12. (Tschechen 20/1 38.) V: Einleit. in d. techn. Mikroskopie 67; D. techn. verwend. Gummiarten, Harze u. Balsame 69; Mikroskop. Untersuchgen 72; Rohstoffe d. Pflanzenreichs 73, 2. A. 00, 02; D. Entstehung d. Chlorophylls in d. Pflanze 77; D. heliotrop. Ersch. im Pflanzenreich 79/80 II; Bewegungsvermögen d. Pflanzen 81; Elemente d. wissensch. Botanik 85, 4. A. 98; Mikroskop. Unters. d. Papiers 87; Die Elementarstruktur u. d. Wachstum d. lebenden Substanz 92; Lichtgenuß der Pflanzen 95, 00; Photochemisches Klima von Wien, Buitenzorg (Java) u. Cairo 96; Photochemisches Klima d. arkt. Gebietes 98; Biologie d. Pflanze, 2. A. 02.

Wiesner, Lina, s. Lina Hendl-Wiesner.

Wiethake, Heinrich (Pf. Johs Corvey), KultW, /, Sozial- u. Handelspolitik. Dresden-Lausa. (Schöppenstedt 4/4 59.) V: Reformationskampf in Braunschweig 83; Gefährl. Fahrt, Erz. 84; Kulturhistor. Skizzen u. Studien 84; Deutsche Sozialdemokratie unter dem Ausnahmegesetz 84; Herbergen u. Arbeitsvermittlung 94; Kleinbäuerl. Zustände in e. sächs. Dorfe 96.

Wietholtz, Frl. Margarete (Pf. M. Nerese), hochd. u. Dialektschriftst. Berlin-Friedenau, Rheinstr. 10. (Neurese 16/8 69.) V: Kinnerstreek 97; Holt fast, Erz. 98; Ut ollen Tiden! 98; Bi mi tau Hus I 01, II 02.

Wigand, Paul, deut. Ψ, †, Dr. phil., Geistl. d. apostol. Gem. Frankfurt M., Lannitzstr. 11. (Marburg 24/11 53.) V: Stil Walthers v. der Vogelweide 79; Apostol. Gemeinden 86, 5. A. 95; Lutz, d. Hoffnung d. Kirche u. Israels 87; H. W. J. Thierschs Leben 87; Unsere Anbetung 89, 2. A. 90; Die Auferstehung der Toten 91, 4. A. 95; Wiedergeburt u. Bekehrung 94, 2. A. 95; Siehe, d. Bräutigam kommt 95, 2. A. 96; Die Erde, der Mittelpunkt d. Welt 96; D. Geheimn. d. Dreieinigkeit 97; D. Entstehg d. Werkes Gottes in uns. Zeit 96, 2. A. 96; Die Kirche ein Leib 97; Die Offenbarg Johannis 98; D. menschl. Körper im Munde d. deut. Volkes 99; D. heil. Abendmahl 01.

Wiget, Sophie, s. Sophie Erb-Wiget.

Wigge, Heinrich, ▮, Rektor. Ellrich. (Lohne 7/1 57.) V: s. 1901, S. 1555.

Wigger, Frau Hedwig, s. Hedw. Barsch.

Wiggermann, P. Gebh., (k.), Redemptorist, Hagiologie, Missionar. Apparecida, Estado de S. Paulo, Brasilien. (Tettnang 25/12 43.) V: bezw. H: Schmögers Leben der gottf. A. Kath. Emmerich 85; Liguori, Wahrh. des Glaubens, 2. A. 85; Leben des Januarius M. Sarnelli 88; Liguori, der Priester, 3. A. 91; Einleitung zum Leben Jesu von Emmerich, 4. A. 92; Einleitung zur geistl. Stadt Gottes von Maria v. Agreda, 2. A. 93. ()

Wilamowitz-Möllendorf, Ulrich Frhr. v., klass. Ψ, Archäologie, Uc: Altgriech., Dr. phil., GRegR., o. UP. Charlottenburg, Westend, Eichenallee 12. (Markowitz 22/12 49.) V: s. 1902, S. 1565. ()

Wilbrand, Ferd., ▮, ☭, Dr., Dir. d. Landwirtschaftsch. Hildesheim, Bergsteinweg 15. (Gießen 2/7 40.) V: s. 1901. S. 1556. ()

Wilbrandt, Adolf, CC., ⊙, Nov., Uc: Gr., Dr. phil. Rostock, Schnickmannstr. 25. (ebda 24/8 37.) V: H. v. Kleist; G. Bruno, Tr.; Arria u. Messalina, Tr.; Gracchus, Tr.; Kriemhild, Tr.; Nero, Tr.; R. Kerr, Tr.; Graf Hammerstein, Sch.; Tochter d. Herrn Fabricius, Sch.; Jugendliebe, Sch.; Unerreichbar, Sch.; Maler, Sch.; Novell.; N. Novellenb.; Ged.; Assunta Leoni, Sch.; Meister Amor, R.; Fridolins heiml. Ehe; Nov. a. d. Heimat 82, 92; Novell. 85; Gespräche u. Monologe; N. Ged.; Meister v. Palmyra Tr. 89, 98; Adams Söhne, R. 90; J. Ifinger, R. 92, 96; D. Dornenweg, R. 94; D. Osterinsel, R. 95, 97; D. Rothenburger, R. 95, 97; Beethoven, Dichtg 95; Die Eidgenossen, Sch. 96; Vater u. Sohn 96; Hildegard Mahlmann, R. 97; Schleichendes Gift, R. 97; Die glückl. Frau, R. 98; Vater Robinson, R. 98 II; D. Sänger, R. 99; Erika, Das Kind, Novell. 99; Hairan, Tr. 99; Feuerblumen, R. 00; Franz, R. 00; D. lebende Bild u. a. 01; Ein Mecklenburger, R. 01; Villa Maria, R. 02. Uc: Sophokles u. Euripides, ausg. Dr. 66 f. II.

Wilbrandt, Robert, Dr. phil. Berlin W, Bleibtreustr. 25. (*)

Wild, C., s. Camilla Kohl.

Wild, Friedrich, verantw. Redakt. der „Redenden Künste" u. des „Chorgesang". Leipzig, Salzgäßchen 5 II. (Homburg v. d. H. 28/8 67.) V: Bayreuth 94, 96, 97, 99;

Prakt. Handb. f. Festbesucher. ()

Wilda, Hermann, techn. Litt., Ingen. u. OLehrer am staatl. Techn. Bremen, Rheinstr. 3. (Hamburg 4/2 62.) **V**: Schiffsmaschinenkunde 96, 3. A. 02; Schiffsmaschinenbau 01.

Wilda, Johannes, BP., Nov., ♆, /, ⚓. Altona-Otmarschen, Ovelgönne 59. (Breslau 22/2 52.) **V**: Auf hoher See u. an d. Küste 77; Marine-Novell., 2. A. d. vor. 89; D. Seebraut u. a. Nov. 96; Von Hongkong nach Moskau, ostasiat. Reisen 01. ()

Wilda, Oskar (Pf. O. Adlow), VB., PA., ♆, /, Nov., **Ue**: EFI, Dr. phil., Red. v. „Nord u. Süd". Breslau, Moritzstr. 25 III. (Danzig 30/12 62.) **V**: Oertl. Verbreitung d. 12zeil. Schweifreimstrophe in Engl. 87; Lust. Gesch. 92. **H**: Mignon 90; Dent. Denker 90/91. **Ue**: S. Baring-Gould, Dartmoor-Idyllen 01.

Wildbach, Paul v., s. Paul Weilbächer.

Wildberg, Bodo, s. Harry Louis v., Dickinson-Wildberg.

Wilde, Heinrich, s. Heinrich Johanson.

Wilde, Rich., ⚙, /, ♆, Red. am „Berl. Börsen-Courier". Berlin W 50, Fürtherstr. 12. (ebda 30/5 72.) **V**: Auf Vereinskosten 96; Ein Vereinsball 96; Der neue Lehrer 97; III. Seebataillon 2. Compagnie 00; Letzte Nacht 01; Gala-Oper 01; Gott zur Ehr', dem Nächsten z. Wehr 01; Soirée 01; Der Toreador 02; Chinesische Flitterwochen 02.

Wildeck, Paula, s. Josephine Gratz.

Wilden, Josephus, s. J. Will.

Wildenbruch, Ernst Ad. v., BP., PA., ⚙, ♆, Nov, GLegR. z. D., Dr. h. c. Berlin W, Hohenzollernstr. 14 I. (Beirut 3/2 45.) **V**: Philolog a. Parnaß 69; Söhne d. Nornen u. Sibyll. 78; Bionville 74; Sedan 75; Lieder u. Ballad. 77, 7. A. 00; Meister v. Tanagra 80; Karolinger, Tr., 7. A. 95; Harold, Tr.; Mennonit, Tr.; Väter und Söhne, Sch. 82; Nov. 82; Opfer um Opfer, Sch. 83; Kinderthränen, Erz. 84; Dichtgn u. Balladen 84, 6. A. u. d. T.: Lieder u. Balladen 92; Chr. Marlow, Tr. 84; Neue Nov. 85; Herrin ihrer Hand 86; Neue Gebot, Sch. 86; Humoresken u. anderes 86, 10. A. 94; Fürst v. Verona, Tr. 86; Astronom, Erz. 87, 6. A. 93; Quitzows, Sch. 88; Generalfeldoberst, Tr. 89; Haubenlerche, Sch. 90; D. neue Herr, Sch. 91; D. heilige Lachen, Dr. 92; Meister Balzer, Sch. 92; D. edle Blut, Erz. 93; Franzeska v. Rimini, R. 93; Eifernde Liebe, R. 93; Schwester-Seele, R. 94; Besinnt Euch! e. Mahnwort 95; Claudias Garten 96; Jungfer Immergrün, Vst. 96; D. Junge von Hennersdorf, Vst. 96; Heinrich u. Heinr. Geschlecht, Tr. 96; D. Zauberer Cyprianus, Erz. 96; Tiefe Wasser, N. 97/98; Willehalm, Dr. 97; Unser Bismarck, G. 98; Gewitternacht, Tr. 99; Die Tochter d. Erasmus, Sch. 00; Neid, Erz. 00; Unter der Geißel, Erz. 01; Vice-Mama, Erz.; König Laurinto 02.

Wildenfels, E. v., s. Elsa v. Wehren.

Wildenfels, Kurt v., s. M.-Clasen-Schmid.

Wildenradt, Joh. v., PA., Epos, Roman, ⚙, Jugendschr., Düsseldorf, Kurfürstenstr. 37. (Tondern 3/11 45.) **V**: Fra Filippo Lippi 78; Historia v. Hartwig u. d. treuen Else 79, 3. A. 90; Letzte Wendenkönig 82; Adalbert von Harras 82; 12 Balladen 83; Gesch. u. Dicht. 83; M. Gaißmayer, R. 83; Schön-Düwecke 85; Letzte Römer, R. 86; Lavinia Colonna, R. 87; J. Nassy, R. 88; Ubbo d. Friese 88; Leonore, R. 91; Herzensrechte, Dr. 91; D. Sohn d. Rose, Märchensp. 95; Joh. v. Renys, Erz. 98; Ghitana, Operntext 01; Signelil, Ep. 02; Zu spät! Sch. 02; Meister Josephus, Künstlerkom. 03.

Wildenstein, Curt, s. Ant. Osk. Klausmann.

Wildermann, Max, (k.), Naturw., Elektrotechnik, Dr. phil., Prf., G.- u. Realsch.-Dir., **H**: Jahrbuch d. Naturwissenschaften, Jahrg. 1—17. Saargemünd, Bergstr. 49. (Olsen 2/10 45.) **V**: Grundlehren der Elektrizität u. ihre wichtigsten Anwendgn 85; Naturlehre, 3. A. 01.

Wildermuth, Adelheid, Jugendschr. Stuttgart, Ottilienhaus. (Tübingen 3/2 48.) **V**: Wollt ihr's hören 82, 3. A. 96; Schule und Leben 82, 3. A. 90. **H**: Ges.-Ausg. von O. W.'s Werken 94. **MitH**: d. „Jugendgarten" 77/98. ()

Wildner, Karl, DOeSchG., verantw. Red. d. „Ostdeutschen Rundschau". Wien XIII, Glasauergasse 18. ()

Wild-Queisner, Rob., Humor, /, ⚙, Roman. Aachen, Mauerstr. 46. (Groß-Malsau 10/9 62.) **V**: Einjähr. Freud und Leid 85; Zweierlei Tuch 85, 2. A.; Fähnrichs Liebe und Leben 86, 2. A.; Duelle 86; Lebensretter, Schw. 87; Ihr Ideal, L. 87; Stellg d. Offiz. gegenüb. d. Studenten 87; Leutnants Lieben u. Leiden 87; Leichte Kavallerie 88; Sport-Humoresken 89; Unvermeidliche Referendar 89; Modern, Aus d. Reichshauptstadt 89; Die Skatratte 89; Brillanten 89; Als Hofmeister, Erz. 89; A. Kammerzofe, L. 89; Manöverscherz, Schw. 89; In Civil, Hum.; Herren Einjährigen, Schw.; Auf Strafwache, Schw.; Soldatenstreiche, Schw.; Zwillinge fürs Militär, Schw.; Wie man küßt, L.; Er war Soldat, Schw.; E. Jungfrau, N.; Im Rausche der Leidenschaft, N.; Militärfromm u. anderes, Hum.; Ein milit. Adonis, Schw.; Ein Flankenangriff, Schw.; Auf Urlaub, Schw.; E. poet. Soldat, Schw.; E. Instruktionsstunde, Schw.; Als Ordonnanz, Schw. 90; D. Geburtstagsfee, Festsp.; Auf d. Rade,

Schw.; Reif-Reiflingen u. s. Bursche, Schw.; J. Briefkasten, Schw.; Pferdeoberst, Schw.; Ordre ist Schnarchen, Schw.; Wenn die Bombe platzt, Schw.; Schlappermentstag, Schw.; Zukunftstraum e. Jünglings, Soloſz. 91; In Feindes Land, Schw.; D. Herr Oberst, Schw.; Böse Gewissen, Schw.; E. Stündchen Vorgesetzter, Soloſz.; Ein verkannter Künstler, Schw.; D. Sommerleutnant, Schw.; Ungebetene Gäste, Schw. 92; Felddienstübg, Schw.; Alte Soldaten, Schw. 93; Am Sedantage, Genreb. 94; 3 Jahre im bunten Rock, leb. Bild. 94; Deutschlands Heer, Deutschlands Ehr 94; Immer schneidig, Schw. 95; Herr von oben, Schw. 95; Ein militär. Erfinder, Schw. 95; Der poet. Unteroffizier, Schw. 95; Mod. Küchenfee, Genrebild 95; Vorschriftsmäßig, L. 95; Türkisch, L. 95; Neue Kaserne, Schw. 96; Sie schnarcht, L. 96; Milit. vier Jahreszeiten, leb. Bild. 96; D. Leben für den Kaiser, Genreb. 97; Kaiser Wilh. d. Gr., Festsp. 97; Was soll uns. Tochter werden? 97; Herr Prof., Schw. 98; D. Goldräuber, R. 00 II.

Wildt, Jos., Geometrie, Prof., k. k. SchulR., RegKommissar f. d. Insp. d. gewerbl. Fortbildgsschulen. Reichenberg, Böhmen. (Elbogen $^{12}/_{3}$ 42.) **V**: Vorlagenwerk für geom. u. Projektionszeichnen an gewerbl. Fortbildgsch., Handwerker- und Bürgersch., 2. A. 90; Prakt. Beisp. aus d. darst. Geometrie f. Lehranstalten m. baugewerbl. od. kunstgewerbl. Richtg I 95, II 01.

Wilferth, Ferd., ⊙, ♆, Postamtsdir. München, Glockenbach 10. (Hof $^{11}/_{5}$ 29.) **V**: Vittel, Sch. 65; Adel um Adel, Sch. 71; Seelsorger, Vst. 74; Deut. Kaiser, Sch. 76; Rosen d. Referendars, L. 76; Ged. 76, 2. A. 99; Seine Gesch., L. 79; Artus, Alpenmärch. 80; Lust. Haft, Schw. (m. M. Schmidt) 90; Ferd. Marias Brautwerbung, erz. G. 93; Schyrenklänge, vaterl. Dichtg 97; Aus d. Volke f. d. Volk, Fstsp. 01; Eugenie, Sch. 01; D. Freibauernsohn, Kulturbild 03.

Wilfried v. d. Neun, s. F. W. Schöpff.

Wilheim, Sigmund, CP., Red. des „Fremdenbl." Wien II, Castellezgasse 15. (Unter-Limbach $^{13}/_{7}$ 49.) ()

Wilhelm, A., s. Adolf W. J. Kahle.

Wilhelm, Armin, s. Fr. W. Stehlich.

Wilhelm, Carl, ♆, ⊙. Berlin N, Pankstr. 32 II. (Laesgen $^{25}/_{6}$ 74.) **V**: In stiller Klause 97; Im Traum u. Leben 01; Sonnengänge 02. ()

Wilhelm, Eugen, Orientalist, Ψ, Dr. phil., o. Hon. UP., GP. Jena, Wagnergasse 11. (Neustadt a. O. $^{5}/_{6}$ 42.) **V**: Quaestiones Velleianae 65; De infinitivi vi et natura 69; De infinitivi linguarum sanscritae, bactricae, persicae etc. usu 73; La langue des Kurdes 83; Contribution à la critique d. textes de l'Avesta 84; Contribution á l'interprétation de l'Avesta 85; Etudes Avestiques 86|88 II; Königtum und Priestertum im alten Eran 86; Zarathustra and his age 87; The cult of the Genii in ancient Eran 88; Beiträge zur Lexikographie des Avesta 88; La patrie et l'origine de Cyrus 89; On the use of gomez 90; L'expedition de Ninos etc. 92; Kingship and Priesthood in Ancient Eran 92; Erânica 93|99 III; „Perser" im Jahresber. d. Geschichtswiss. 93|01; Catalogue of books on Iranian literature publ. in Europe and India 01. ♄: Dtsche Gramm. v. F. Koch, 5./6. A. 72|75; Figuren u. Tropen, 2./4. A. 72|82; Deut. Elementargramm. v. F. Koch, 4./7. A. 82/84; Linguistische Allotria 73.

Wilhelm, Franz, ⚒, Kultur♕, ⁄, Prof. Pilsen. (Wikletitz $^{30}/_{10}$ 56.) **V**: Descriptive Behandl. einer speziellen windschiefen Fläche F^3 dritten Grades 82; Sagen aus d. westl. Böhmen 87; Altehrwürdige Gotteshäuser 89; Aberglaube u. Volksbrauch i. Karlsbad-Duppauer Gelände 91; D. Goethehäuschen u. d. Ruine Wolfstein 94; Gesch. d. Leibesübg. 96; Fremdwört. i. Dialekt 97; Volkstüm. Pflanzennamen am südl. Hange und Fuße des mittleren Erzgeb. 98; Alte Steinkreuze im westl. Böhmen 99; Zahlen i. Aberglaub. u. Brauch d. deut. Volkes 00.

Wilhelm, Karl, ⊙, Deklamation, Dir. d. Ueberbrettls „Die fidelen Vehmrichter". München, Lindwurmstr., Café Stöger. **V**: Der lustige Liebhaber, Tanzduett 01; Der gelbe Schaudfleck, Bauerndr. 01. ()

Wilhelm, Karl, Physiologie, Forst⚙, o. HSchP. für Bodenkultur. Wien XIX, Billrothstr. 30. (Brünn $^{15}/_{11}$ 48.) **V**: Beiträge z. Kenntn. d. Pilzgattg Aspergillus 77; Beiträge zur Kenntnis d. Siebröhrenapparats dicotyler Pflanzen 80; Bäume u. Sträucher d. Waldes (m. G. Hempel) 89|99.

Wilhelm, L., s. Wilh. Scheel. [kowski.

Wilhelm, Margarete, s. Albertine Grzen-

Wilhelm, Paul (Pf. s. Wilh. Dworaczek), ♆, ⊙, ⁄, ♌, Krit. Wien XVI, Brunnengasse 45. (ebda $^{25}/_{4}$ 73.) **V**: Dämmerungen 94, 2. A. 96; Faust u. Ahasver, Dichtg 94, 2. A. 96; Wanderungen 98; Welt u. Seele, G. 98; Ueberwinder, Dr. 99; Wahrheit, Dr. 01; Am Scheideweg (Die Mutter, Sch., Der Künstler, Sch., Die Ehefeindin, L.) 02.

Wilhelmi, Joh. Heinr., ✝, Pastor an St. Jakobi. Hamburg, St. Jakobi-Kirchhof 16. (Heddesbach, Bad. $^{23}/_{11}$ 51.) **V**: Augusta, Prinzessin v. Meckl.-Güstrow und d. Dargunschen Pietisten 83; Kath. oder evang. Sittlichkeit 88; Sprich nicht: Rette sich wer kann, Pred. 92; Strike u. öffentl. Meinung 95; Th. Carlyle u. Nietzsche, wie sie Gott suchten u. was für e. Gott sie fanden 97; D. Ziel u. d. Weg, Pred. 97; Kraft u. Weisheit in dem gekreuz. Christus, Pred. 97.

Wilhelmy, Hans, s. Hans Willy Mertens.

Wiligut, Karl Maria (Pf. Galantus; Lobesam), DOeSchG., ♆, 𝒻, ♛, Präs., k. k. Hauptm. Wien III, Keinergasse 11. (ebda 10/12 66.) V: Rabensteinsage 03. *

Wilisch, Erich, Epos, Dr. phil., GP. Zittau, Georgstr. 21. (Großcotta 11/6 43.) V: s. 1902, S. 1570. ()

Wilke, Adolf v. (Pf. L. v. Nordegg), 𝒻, Nov., Ue. München, Kaulbachstr. 69 II. (Berlin 13/6 67.) *

Wilke, Edm., PA., ☗, Dr. phil., OLehr., Prof. Leipzig-Stötteritz, Wasserturmstraße. (Ramsdorf, B. 18/5 46.) V: Stoffe zu Gehör- u. Sprechübungen für den Anfangsunterr. im Engl. 87; Einführung in die engl. Sprache 89, 4. A. 97, hiezu Anhang f. höh. Bürgersch., Fortbildungssch., Gewerbesch. 94; Anschauungsunterr. im Engl. m. Benutzung von Hölzels Bildern 94, 2. A. 98; Anschauungsunterr. i. Franz. m. Benutzung v. Hölzels Bildern 96, 3. A. 00; Method. Anleitg f. d. Anschauungsunterr. im Engl. u. Franz. nach Hölzels Bildern 97; Walks in the Metropolis of England (m. Anlehnung an d. Hölzelbild London) 97; Promenades dans la capitale de la France 97.

Wilke, Karl, ♛, 🖃, Politik, ●, Red. d. „Ill. Zeitg". Leipzig, Tauchaer Str. 15 b II. (Berlin 6/5 52.) ()

Wilke, Theodor (Pf. Th. Schemmling), Lehrer. Güstrow, Neuestr. 20. (Badendieck 21/3 63.) V: Invalidengesetz 90, 6. A. 91; Meckl. Schulspruchbuch 91, 10. A. 01; Religiöser Lernstoff, 4. A. 01; Andenken an Wöbbelin 92; Vaterlandskunde beider Meckl. 96, 4. A. 01; Schülerkarte beider Meckl. 96, 4. A. 01; Prakt. Schulrechenbuch, u. A. 97 II, 98 III, 99 IV; Güstrow in Wort u. Bild 97; Rechte d. Mieter u. Vermieter nach d. BGB. 99; Gemüsebau 02; Deutsche Reichspatentschriften Nr. 125 216 aus 1901, Nr. 18 705 a aus 02.

Will, Cornelius (k.), ♛, Dr. phil., Thurn- u. Taxisscher R. Regensburg. (Großeuleder 23/4 31.) V: Benzos Panegyricus auf Heinrich IV. krit. beh. 56; Anfänge der Restaur. d. Kirche im 11. Jahrh. 58/64 II; Acta et scripta, quae de controversiis ecclesiae graecae et latinae saeculo undecimo composita extant 61; Konrad von Wittelsbach 86; Regesten z. Gesch. d. Mainz. Erzbisch. 77/86. MitH: D. Rätischen Urkunden aus dem Centralarchiv d. fürstl. Hauses Thurn u. Taxis 91.

Will, Josa (Pf. Josephus Wilden), ⊙, ♆, Ue: EFBöhm. Pers. Wien III, Unt. Weißgärberstr. 32. (Nagy-Maros 29/2 68.)

Will, Ludwig, ♈, Dr. phil., ao. UP. Rostock, Wokreuterstr. 32.

Will, Rudolf, ☙, 🖃, Controlor i. k. k. Handelsministerium. Wien III/2, Untere Weißgärberstr. 32. (ebda 7/4 55.) V: Lehrb. der Postgeogr. u. Statistik 93; Leitf. der Verfass. u. Verwalt. d. ö.-u. Monarchie 00; D. Organism. d. öst. Post- u. Telegr.-Anstalt 02.

Willdeygut, s. Ant. David.

Wille, Frau Anna, geb. Damm, ♆, 𝒻. Berlin W 15, Uhlandstr. 157. (Berlin 16/2 44.) V: Ein alter Brief, E. 71; Haushalts-Lehren in Versen 96; Schwester Katharine 99.

Wille, Bruno, 𝒻, ♆, ⁂, ☗, 🖃, ⊙, Dr. phil., Sprecher d. freirelig. Gem. Berlin. Berlin-Friedrichshagen. (Magdeburg 6/2 60.) V: Phänomenalismus d. Hobbes 88; Der Tod 89; Leben ohne Gott 89; Beweise vom Dasein Gottes 90; Kirchliche Jugenderziehg 90; Sittliche Erziehg 90; D. Jugend 90/91 V; Einsiedler u. Genosse, G. 91, 2. A. 92; Lehrb. f. d. Jugendunterr. freier Gemeinden: I 90, II u. III 91; Atheist. Sittlichkeit 92; Philos. d. Befreiung durch das reine Mittel 92 u. 94; D. freie Jugend 96; Sibirien in Preußen 96; Einsiedelkunst a. d. Kiefernhaide, G. 97; Relig. d. Freude 98; Einleitg zu Novalis stl. Werken 98; Offenbarungen d. Wachholderbaumes 01; Materie nie ohne Geist 00; Neues Lehrbuch für den freirelig. Unterr. 00; Aus dem Nachlasse von Novalis 01; D. freie Hochschule 02; Romant. Märchen 02.

Wille, Hellmuth, s. Paul Blumenreich.

Wille, Jak., ♛, Dr. phil., HonUP., U.-OBibl. Heidelberg, Bunsenstr. 9. (Frankenthal 6/5 53.) V: Frankenthal währ. d. 30j. Krieges 77; Philipp d. Großmüt. v. Hessen u. d. Restitution Ulrichs v. Wirtt. 1526/35 82; Regesten d. Pfalzgrafen bei Rhein 1390 bis 1400 I (mit Koch) 94; Pfalzgräfin Elis. Charl., Herz. v. Orléans 95; Bruchs. Bilder a. e. geistl. Staate im 18. Jahrh. 96, 2. A. 00.

Wille, Johs, 𝒻, Erz., ♛. Gera, de Smitstr. 10. (Axien 7/4 55.) V: Uns. Heldenkaiser Wilhelm 87; Siebenbürg. Erz. 90; Dinicu, Erz. 93; Die Glücksbatzen, Erz. 00.

Wille, Rich., ♛, Kriegswiss., Gen.Maj. z. D. Berlin W 15, Uhlandstr. 157. (Spandau 26/2 41.) V: Schießversuche geg. Schiffspanzer 67; Panzerbatterien 68; Einheitsgeschütz d. Feldartillerie 70; Riesengeschütze d. MA. u. d. Neuzeit 70; Kartätschgeschütze 71; Feldartill. d. europ. Großmächte 74; Waffenlehre 74; Allg. Maschinenlehre u. artill. Technologie 75; Gebrauch d. Belagerungsgeschütze 77; Feldartillerie Deutschlands, Englds, Frankreichs, Ital., Oesterreichs u. Rußlands 78; Bewaffnung der Feldartill. 80; Hanau im 30j. Krieg 86; Letzte Grafen v. Hanau-Lichtenberg 86; Urkundliche Beiträge z. Gesch. Hanaus im 30j. Kriege 88; Mosaik, gesch. Sk. 89; Wolfram-Geschosse 90; Dtsch. Feldart.-Material 73, 3. A. 90; Ne quid nimis! 1./3. A. 90;

Zweij. Dienstzeit 90; Militärprog. d. Dtsch-Freisinnigen 91; Gesch. d. Preisaufgab. f. preuß. Artill.-Offiz. 91; Feldgeschütz d. Zukunft 91; Feldgesch. d. Zukunft u. Kritik d. Gegenwart 92; Kleinste Gewehrkaliber 93; N. Gewehre 93; Napoleon. Bulletins 93; Märtyrer des roten Kreuzes v. 100 Jahren 93; Die kommend. Feldgeschütze 93; Fortschritt u. Rückschritt d. Infanteriegewehrs 94; Vor 30 Jahren (Feldzug geg. Dänemark) 95; Waffenlehre 96, 2. A. 00/01; Selbstspanner 95; Zur Feldgeschützfrage 96; Mauser-Selbstlader 97; Plastomenit 98; Schnellfeuer Feldkanonen 99; Fr. Krupps Schnellfeuerfeldkanone C/99 00; v. Mannlichers Selbstlade-Pistole M/01 02; v. Mannlichers Selbstlade-Karabiner u. Karabiner-Pistole M/01 02; Selbstlader-Fragen 02. **H:** Offizier-Taschenbuch 93 u. 94.

Willems, Christ., (k.), D. u. Dr. phil., Semin.Prf. Trier. (Ralingen, Rh. 12/9 56.) **V:** s. 1902, S. 1573. ()

Willenberg, Gotthold, Neu. Sprachen, Prof., Dr. phil., RSchOLehr. Lübben, Prov. Brandenburg, Jägerstr. (Gramschütz, Kr. Glogau 23/4 54.) **H:** Mme de Girardin, La Joie fait Peur (Schulausg. 89); Deutschbein-Willenberg, Leitfaden f. d. engl. Unterr. I 93, 4. A. 00, II 94, 4. A. Ausg. B. 03.

Willenbücher, H., ⚖, GehJustR., O.-LGerRat a. D. Berlin NW, Luisenstr. 38 II. **V:** Kostenfestsetzungsverfahren und d. Deutsche GebührenO. für RA., 5. A. 00; Preuß. Grundbuchrecht in s. gegenw. Geltung 82, 2. A. 93; Reichs-KonkO. u. ihre Ergänzungsgesetze 85, 2. A. 96; Grundriß d. Prozeß- u. Zwangsvollstreckungs-Verf. nach d. D. CPO. 90, 2. A. 00; Allg. D. HGB. mit Ausschluß d. Seerechts 91; Die Reichsgrundbuch O. 99, 2. A. 00. ()

Willfort, Ferd. (Pf. J. Hafner), ✓, Politik, Red. d. „Vaterland". Wien III, Kollergasse 7. (Wien 2/1 35.) **V:** Ges. Nov. u. Humoresken 70. ()

Willgeroth, Gustav, ✾, Buchdr.-Bes. u. Red., **H:** d. „Lyrischen Blätter". Wismar, Breitestr. 7. (ebda 11/11 65.) **V:** Gesch. der Stadt Wismar I 98; Ged. 98. ()

Willgrod, Heinrich C., ⚔, Dr. phil., OLehrer d. öff. Handelslehranst. Chemnitz, Kaiserstr. 21. (Bremen 10/11 59.) ()

Willi, Dominicus, (k.), Ordens♛, Dr., OCist., Bischof. Limburg a. L. (Ems, Schw. 20/4 44.) **V:** D. oberdtsche u. schweiz. Cisterc.-Congreg. 79; Wettingerhäuser in Zürich 85; Des Klosters Wettingen Gütererwerbungen i. Gebiete d. Cantons Zürich 78; Album Wettingense 92; Erinnerungen an Abt M. Kalkum 93; Baugeschichtliches über das Kloster Wettingen 94. ()

Willibald, B., s. Bertha Kehren.

Willkomm-Schneider, Frau Martha (Pf. Benvenuto Sartorius), Nov. St. Petersburg, Wasilj-Ostrow, 1. Lin. Nr. 26. (Tharandt 10/2 56.) **V:** Mod. Nov. 90I; Schattenbilder a. d. Lande d. Sonnenscheins 95.

Willmann, Otto, (k.), ⁂, ⚜, Dr. phil., o. UP., HofR. Prag III, Landtagsgasse 13. (Polnisch Lissa 24/4 39.) **V:** Lesebuch aus Homer 68, 6. A. 69; Pädagog. Vortr. 69, 3. A. 96; Lesebuch aus Herodot 71, 5. A. 90; Herbarts pädagog. Schriften 75 II, 2. A. 81; Didaktik als Bildungslehre 82/89 II, 3. A. 03; Ueb. d. soz. Aufgabe d. höh. Schul. 91; Gesch. d. Idealismus 94/97 III; Erhebung der Pädagogik zur Wissenschaft 98; Vigilate, vom Autor den christl. Lehrern gewidm. 00; D. Volksschule u. d. soz. Frage 00; Der Volksschullehrer gegenüber mod. Zeitgeist 00; Christl. Volkstum als Grundlage der Jugendbildung 00; Philos. Propädeutik I: Logik 01; D. Prager pädagog. Universit.-Semin. 01. **H:** Th. Waitz, Allgem. Pädagogik, 4. A. 99.

Willms, Frau Agnes, geb. Wildermuth, Nov., Volks- u. Jugendschr. Wiarden, GH. Oldenburg. (Tübingen 23/8 44.) **V:** Männersünden a. Frauenherzen; Marschbauern Tochter; Menschenherz u. Gottes-wege; Beiden Boie; V. Heimat zu Heimat; Recht ohne Gott; Kind der Krabbenfrau; Böcklenburg, Erbin v. Roseneck, 2. A. 94; Beisammen, Rosa und Reseda; Deutsches Nat.-Kochbuch 90; Mariechens Ideale 90; Renée 93; Hohe Ziele 95, 4. A. 98; Fr. Perthes 98.

Willoner, Eugen, VV., Illustrator. Berlin SW, Dessauerstr. 31. (Szob, Ungarn 26/9 67.) ()

Willpart, Eberhard, s. Oswald Plawina.

Willrich, Ernst Aug., Balneologie, Dr. med., MedizR., Bezirksarzt. Weida. (Bode b. Lüneburg 18/2 46.) **V:** Bad Berka 88; Gesch. Erinnerung a. d. Goethe-Allee 90; Führer durch Berka a. Ilm u. Umgeb. 91. **H:** Verhandl. in der Sitzung d. Thür. Bäder-Verb. 6/10 90, 19/10 91 u. 3/10 92. **H:** „Thür. Saison-Nachricht." 83/97; I. u. II. Jahresb. d. Thür. Bäder-Verbandes 98 u. 01.

Wilm, Nicolai v., ✾, Komp., Prof. Wiesbaden. (Riga 4/3 34.) **V:** Ged. 80.

Wilmanns, Aug., Dr. phil., GenDir. der Kgl. Bibliothek. Berlin N, Königin Augustastr. 48 III. (25/3 33.) ()

Wilmanns, Wilh., Germanistik, Dr. phil., o. UP. Bonn. (Jüterbogk 14/3 42.) **V:** Entwickelung d. Kudrundichtg 73; Beiträge z. Erklärung u. Gesch. d. Nibelungenliedes 77; Dtsche Schulgramm., 9. u. 10. A. 96/99 II: Kommentar z. pr. Schulorthogr., 2. A. 87; Leben u. Dichten Walthers v. d. Vogelweide 82; Beiträge zur Gesch. d. ält. deut. Litt. 85/88 IV; Deut. Grammatik: I. Lautlehre 93, 2. A. 97, II. Wortbildung 96, 2. A. 99. **H:** Walther v.

d. Vogelweide, 2. A. 83. ()

Wilpert, James v. (Pf. einmal James Pritwel), ✗, Sozial-Ethik, /, Dr., prakt. Arzt. Bis 1. Juni Cherson, sonst Birkenruh-Livland, Witowskaja 3. (Siuxt 22/1 35.) **V**: Krankh. d. Mundes u. d. Zähne 79; Einfl. d. Kultur a. d. Zahnverderbnis 81; Durch Geschick zum Glück, Nov. 87; D. Recht des dritten Geschlechts 87; D. Ehe der Zukunft 97; D. Herr d. Schöpf. u. d. gefall. Weib 98. ()

Wilpert, Jos., (k.), christl. Archäolog., D. hon. c., Hausprälat S. H. Rom, Via Cavour 230. (Eiglau 22/8 57.) **V**: Prinzipienfragen d. christl. Archäologie 89; Nochmals Prinzipienfragen 90; D. Katakombengemälde u. ihre alten Kopien 90; Cyklus christolog. Gemälde a. d. Katakombe der hhl. Petrus u. Marcellinus; Die gottgeweihten Jungfrauen in d. ersten Jahrh. d. Kirche 92; Fractio Panis 95 (deutsch u. franz.); Die Malereien der Sacramentskapellen v. S. Callisto 97; Gewandung d. Christen in d. erst. Jahrh. 98; Un capitolo di storia del vestiario 98/99 II.

Wilpert, Rich. v., PA., Hum., Sat., ✿, /, Roman, Nov., ☉, OLehrer an der Realsch., Staatsr. Cherson, Witowskaja 3, Haus Francioli. (Siuxt 7/12 62.) **V**: Heitere Erz. 91; Stille Wasser, R. 91; Die Tonkünstler, L. 93; Burschenbuch 94; Nachtschatten, R. 94; Zeitmärchen, Satiren 95; Wir beide, G. 95; Mod. Sängerkrieg; E. Reimschwank f. d. Possenbühne d. Schriftstellerlebens 1./2. Tausf. 96; Rätsel, Nov. 96; Sprachheiterkeit., Plaud. 96; J. Goldnetz, Sch. 99; Irmgard, L. 03; Der Leibarzt, L.; Naladi, Dr.; Im Jungfernstift, L.; Mongkut, Sch. 03.

Wilsdorf, Osk., Schuldir. Dresden-Plauen, Hegerstr. 6. (Cunersdorf 3/1 46.) **V**: Kl. Weltgesch. 78, 5. A. 96; Kl. Naturgesch. 83; Realienbuch f. Sachsen u. Thür. 83, 7. A. 01; Charl. von Kielmannsegge 89; Gräfin Cosel 91, 3. A. 02; D. Erziehung 92, 2. A. 95; Errichtung v. Koch- und Haushaltungsschulen in Verbindung mit d. Volksch. 92; Kochbuch f. Schülerinnen in Koch- u. Haushaltungsch. 93, 3. A. 99; Errichtet Schulgärten! 94; Errichtung v. Schulgärten 96; Musterstätte des Volksschulgartens 97.

Wimmenauer, Karl Friedr., ♣, Dr. phil., o. UP. H: „Allg. Forst- u. Jagd-Zeitg". Gießen, Frankfurterstr. 24. (Neckarsteinach 25/4 44.) **V**: Berichte über d. 5.—10. Vers. d. Forstver. für Hessen 82, 85, 87, 89, 92 f.; Grundriß d. Waldwertrechnung u. forstl. Statik nebst Aufg.-Sammlung 91; Grundriß d. Waldwegbaulehre nebst. Aufg.-Sammlg 96; D. Hauptergebnisse zehnjähr. forstl.-phänolog. Beobachtungen in Deutschland 97. **Bearb.**: Heyer, Anleitg z. Waldwertrechnung 92.

Wimmenauer, Theod., ♐, ∩, Dr. phil., GProf. Moers. (Neckarsteinach 20/1 42.) **V**: Elemente d. Mathematik f. Gymn. I. Arithmetik 92; Arithmet. Aufgaben nebst Lehrsätzen u. Erläuterungen 00, 2. A. 01.

Wimmer, Emilie, s. Emilie Straka.

Wimmer, Jos., /, ☉, Wiener Lokal- u. Theat.-Gesch. Wien VIII, Roter Hof 16. (ebda 23/1 34.) **V**: s. 1901, S. 1566. ()

Wimmer, Sigmund, ✿, Kritik, Redakteur. Wien II, Württemberggasse 3. (ebda 17/5 72.) () [Elberfeld, Felsenstr. 24. ()

Wimmershof, Fritz, ✉, /, Redakt.

Wimperg, Bruno, s. Bruno Wolff-Beckh.

Winckel, Frz Carl Ludw. Wilh. v., Geburtshilfe u. Frauenkrankh., Dr. med., o. UP., GR. München, Sonnenstr. 16 a. (Berleburg 5/6 37.) **V**: Stud. üb. d. Stoffwechsel bei Schwangeren 2c. 65; Pathol. u. Therap. des Wochenbettes 66; Klin. Beobachtungen zur Pathol. d. Geburt 69; Berichte u. Studien aus d. K. Sächs. Entbindungsinstitut 74/78 III; Pathol. d. weibl. Sexualorgane 78; Krankh. d. weibl. Harnröhre u. Blase 77, 2. A. 85; Bedeutg präcipit. Geburten für d. Aetiologie d. Puerperalfiebers 84; Lehrb. d. Frauenkrankh. 86, 2. A. 90, der Geburtshilfe m. Einschl. d. Pathol. u. Therapie d. Wochenbettes 88, 2. A. 93; Behandl. d. von den weibl. Genitalien ausgehenden Entzündungen des Bauchfells 97; Die Mißbildgen ektopischer Früchte 02.

Winckelmann, Otto, ♛, Dr. phil., Stadtarch. Straßburg i. E., Nikolausring 5. (Berlin 8/2 58.) **V**: D. Beziehungen Kaiser Karls IV. z. Kgr. Arelat 82; Polit. Corresp. der Stadt Straßburg i. Zeitalter d. Reform. II 1531—39 87, III 1540—45 97; Der Schmalkald. Bund 1530—32 und der Nürnberger Religionsfriede 92. ()

Winckler, Axel, ⁂ u. ✗, Dr. med. u. phil., SanR., dirigierender K. Brunnenarzt. Bad Neundorf b. Hannov. (Hamburg 18/5 52.) **V**: D. Stoicismus e. Wurzel d. Christent. 78; Therapeut. Lexikon 84; Kaltwasserkuren 90; Schwitzbäder 90; Kritik d. Vegetarism. 91; Seebäder 92; Gesch. d. Bades Steben 93; Führer durch Bad Steben 95; Kurze Nachrichten über d. Bad Neundorf 99; Chronik d. Bades Neundorf 02.

Winckler, Hugo, Orientalist, UDozent, Red. „Der alte Orient". Berlin-Wilmersdorf, Bingerstr. 80. (Gräfenhainichen 4/7 63.) **V**: Untersuchgen zur altorientalisch. Gesch. 89; Gesch. Babyloniens und Assyriens 92; Alttestam. Untersuchgen 92; Gesch. Israels 95, 2. A. 00; Thontafeln von El. Amarna 96; Altorientalische Forschungen 93—01; Abt. Vorderasien in Helmolts Weltgesch.

Winckler-Tannenberg, Arthur, ☉,

Roman, Red. der „Berl. Volksztg". Berlin W, Steinmetzstr. 1 III. (Tannenberg 24/2 52.) V: F. Nadasdy Fogáras, Sch. 76; Attila, Tr. 81; Eremit von Düreuthal 83; Duell u. Ehre, Sch. 83, dass. R. 83; J. Vollmond, R. 83; D. Hochverräter, R. 88; Vom Ehrgeiz verführt, N. 89; Verbrieftes Unrecht, R. 91 II; Königr. Waldbergen, MärchenR. 92; Struwwelpeter, WeihnM. 97; Trautvetters Idee, Hum. R. 98; D. Kampf um Frieden 02.

Windeck, Georg, PA., Red. u. Fachschriftenverleger, Nov., Humor. Augsburg. (Rittergut Suckau 27/3 57.) V: Brummen in Vertretung 89.

Windeck, Hans v., s. Joesten.

Windeck, Hans, s. Fritz Skowronnek.

Windelband, Wilh., ⁂, Dr. phil., o. UP., GehR. Straßburg i. E., Spachallee 10, v. 1/4 03 ab: Heidelberg, Landfriedstr. 14. (Potsdam 11/5 48.) V: Lehren v. Zufall 70; Gewißheit der Erkenntnis 73; Gegenwärt. Stand der psycholog. Forschg 76; Gesch. d. neueren Philos. 78/80 II, 2. A. 99; Präludien 84, 2. A. 03; Gesch. d. alten Philos. 88, 2. A 94; Fichtes Idee d. deutsch. Staates 90; Gesch. der Philos. 93, 2. A. 99; Gesch. u. Naturwiss., Rektoratsrede 94; Platon 00, 3. A. 01.

Windholz, J. L., Theater- u. Kunstkrit., ♛, ⊙, ⁂. Briefadr.: Mährisch-Ostrau, Oesterr. (Königsberg, Oest. Schl. 28/5 71.) V: Fragmente 93; Ritter, Tod u. Teufel, Dr. 96; Totentanz u. a. Nov. 97; D. neue Leben, R. 02.

Windhopp, Louis, PA., Dir. d. Ges. d. Autoren, Componisten u. Musikverleger. Wien I, Kleeblattgasse 11. (Brünn 5/5 61.) V: Die von der Bande, L. 87; Dekamerone des Troppauer Stadttheaters 90. ( )

Windisch, Ernst, Sprachwiss. (Sanskr., Kelt.), Dr. phil, o. UP. Leipzig, Universitätsstr. 15. (Dresden 4/9 44.) V: s. 1901, S. 1567. ( )

Windolf, Daniel, PA., Red. am „Hamb. Fremdenblatt". Hamburg-Eimsbüttel, beim kl. Schäferkamp 31 I. (Hamburg 14/8 62.) ( )

Winds, Adolf, Nov., Essay, Kgl. sächs. Hofschauspieler. Dresden-A., Eliasplatz 3. (Wien 10/2 56.) V: Aphrodite, Op. 95; D. zerbroch. Krug, Musikfp. (frei n. Kleist) 01; Aus d. Werkstätte d. Schauspielers 02.

Windscheid, Frl. Käthe, Dr. phil., Litt.-♛, Leiterin d. Gymnasialkurse f. Mädch. Leipzig, Parkstr. 11. (München 28/8 59.) V: D. engl. Hirtendichtg v. 1579—1625 95.

Windsheim, Ludw. v., s. Ludw. Oesterreich.

Wingerath, Hubert, ℞, Dr. ph., ORealschuldir. Straßburg i. E., Palaststr. 7. (Wevelinghoven 16/6 40.) V: Ursprung des Prinzips der Silbenzählung in d. deutsch. Metrik 67; Rückerts Leben u. Dichten 76; Vaterlandsliebe im Kulturleb. der Völker 77; Choix de lectures françaises I 75, 10. A. 02, II 78, 7. A. 02; Lectures choisies 83, 6. A. 02; Petit Vocabulaire 84, 6. A. 03; Kurzsichtigkeit und Schule 90; Nochmals Kurzsichtigkeit und Schule 93; New English Reading-Book 94; The Intuitive English Reader 95; A Short English Vocabulary 95. H: Ferry, Scènes de la vie sauvage au Mexique 87 II; Sixty Narrative and Lyrical Poems 94; Franz. Lesebuch für Mittelschulen u. d. Mittelst. d. höheren Schulen 97.

Wingerath, Wilh. Hubert (Pf. Dr. Honef, Dr. Hetzel), (k.), ⁂, Dr. phil., Prälat, Geh. Päpstl. Kämm. München, Schmied von Kochelstr. 11. (Wevelinghoven 14/9 31.) V: s. 1901, S. 1568. ( )

Wingolf, Walter vom, s. Emil Jung.

Winkel, Fr., s. Fr. K. Bärwinkel.

Winkel, Gustav Gotthilf, Kult♛, Reg.-Rat. Magdeburg, Pappalallee 15. (Pritzwalk 18/8 57.) V: Wappen und Siegel der Städte, Dörfer u. Flecken der Altmark und Priegnitz 94; Sieges-, Friedens- u. Vivat-Bänder 95; Gewerbe u. Kunstgewerbe in d. Heraldik, nach dem Nachlaß von L. Clericus 96; Unfälle a. Kleinbahnen 97.

Winkelmann, Adolf, ∩, Dr. phil., o. UP. Jena. (Dorsten 17/10 48.) V: Physik. Lehren, 1. A. d. 1. B. v. Graham-Ottos Lehrbuch d. Chemie 85; Handb. d. Physik (mit A.) 89 f.

Winkler, Frau Anna, FDS., ⊙, Nov. Gautzsch b. Leipzig, Villen-Kolonie. (Lindenau 18/3 61.) V: Charlotte, Dr. 96; Die Schneekönigin, dram. Winterm. 00; Zwei Paradiese, L. 00; Kuriert, L. 01. ( )

Winkler, Ant., Marine-Litt., christl. Sozialpotik. Linz a. D., OOesterr. (Salzburg 6/3 30.) V: Notiz-Kal. für die Kriegsmarine 73/78; Kaltenleutgeben 90. ( )

Winkler, Clemens, ⚗, Dr. phil., Prf. der Bergakad., GehR. Dresden-Altst., Fürstenstr. 14. (ebda 26/12 38.) V: Gesch. Mitteilgen über die erlosch. Silber-, Blei- u. Kupferhütt. des Erzgeb. u. Vogtlandes 71; Anleitg z. chem. Unters. d. Industriegase 76/79 II; Unters. d. Eisenmeteorits v. Rittersgrün 78; Maßanalyse nach n. titrimetrischem System 83; Prakt. Uebungen in d. Maßanalyse 88, 3. A. 02; Lehrbuch der techn Gasanalyse, 3. A. 02.

Winkler, Eduard, Red. und Verl. der „Eisl. Ztg." Eisleben, Sangerhäuserstr. 27. (Magdeburg 19/12 27.) ( )

Winkler, Ferd., ⚷, /, Dr. med., Nordbahnarzt. Wien II, Taborstr. 29. (ebda 17/6 70.) V: Die multiple Fettnekrose 98; Neue Arzneimittel u. Heilverfahren 99; Pharmakotherapie 01; Beiträge zur

experimentellen Pathologie 02.

Winkler, Johs (Pf. Hans v. Rothenburg, Dr. Zwickl), /, Sport, Humor, Nov., ♆, ⚷, ⁂, Jugendschr., Krit., H: des illustr. Weltbl. „Vom Guten das Beste". München, Auenstr. 64 I. (Rotenburg a. T. 5/7 56.) V: Dummheit, Hum., 6. A.; Radfahrsport in Bild u. Wort; Leben voll Arbeit, 2. A.; Wiener Sportbuch; Allgem. Sportbuch; Weihnachtsblätter; Weihnachtsbuch; Sporthumor; Weltvereins-Jahrbuch.

Winkler, Frau RA. Martha, geb. Kallusky (Pf. Martha Kallusky), DSch., ♆, Roman. Belzig, Mark Brandenburg. (Drien 25/6 54.) V: Schnee und Blüthen, Nov. 90; Phönix, Dichtung 91; Unkraut, G. 95; Harzfahrt, D. 01.

Winkler, Wilh. (Pf. W. Jürgensohn), Sozialpolit., Dir. der k. k. Staatsrealsch. im XVI. Bez. Wien VIII, Florianigasse 42. (Müglitz, Mähr. 23/7 49.) V: Hilfe d. Bauernstande 90; Schutz d. Mittelstande 90; Entstehen u. Vergehen der Länder u. Meere; Bauer einspannen, sonst kann dir niemand vorspann.!; Ethik i. d. Naturgesch.; Habt acht!; E. Besuch b. Onkel i. Wiesenthal.

Winkler-Messerer, Frau Therese (Pf. Th. Messerer), (k.), Novell. München, Thierschstr. 2 III. (ebda 13/3 24.) V: Sonntagsgesch. 60; Knabenzeit 61; Christabend 61; Dorfgesch. 62, 2. A. 01; Christmorgen 63; Drollige Streiche 63; Gemüt u. Humor 65; D. kl. Hauptm. 67; Kl. Soldaten 67; Schlagring 76, 3. A. 93; Treue Herzen 76, 3. A. 93; Bei dem Alten auf d. Sulzburg 78, 2. A. 86; Schneidemühle 78, 2. A. 86; Nur keinen Preußen 78, 3. A. 93; Der Schützenkönig 78, 2. A. 86; D. falschen Tiroler 79, 3. A. 94; Beide Vettern 84, 5. A. 00; Krieg u. Frieden 84; Kl. Abenteuer 84; In Treue fest 84, 3. A. 99; An e. Alpensee 85; Hum. Bilder a. Altbayern 86; Alpenrosen 86, 4. A. 00; Des Achmüllers Recht 86, 2. A. 98; Kampf um den Leutn. 87, 2. A. 91; Wachter-Davidl 83, 2. A. 93; Edelweißsterne 90; Der Muckl an d. Wand 01; Am Gamshörnl 02; In d. Staffelklamm 02.

Winter, C., s. Marie Rickmeyer.

Winter, Frau Flora, Ue: FU, Roman, Nov., Skizzen, Essay. Budapest VI, Vörösmarty-utcza 42. (Kahlenberg, Zipser Comitat 8/10 70.)

Winter, Georg, ♛, Essay, Dr. phil., ArchivR. Stettin, Derfflingerstr. 4 II. (Breslau 3/2 56.) V: s. 1902, S. 1579. ()

Winter, Géza, DeF., Dr., ⚒, Hof- u. Gerichtsadvok. Wien I, Gonzagagasse 16. (Eperies 6/3 50.) ()

Winter, Gotthard, ♆, ⊙, /, Dr. phil., Leiter d. „Meißener Tagebl." Meißen, Neumarkt. (Schwarzenberg 22/2 55.) V: Goethes deut. Gesinnung I 80; Lieb u. Leid, G. 94; Eifersucht, L.

Winter, Gust., ♛, Dr. jur., Hofrat u. Dir. d. k. u. k. Haus-, Hof- u. Staatsarch. Wien I, Hofburg. (Znaim, Mähren 27/2 46.) V: N. ö. Weistümer 86/96 II; Das Stadtrecht von W.-Neustadt 80. ()

Winter, Heinrich (Pf. Heinz Winter), ASV., Nov., Erz. Wismar, Mecklenb., Böttcherstr. 17 I. (ebda 23/12 52.) V: Hendrick van Vickerks Schwur u. a. 03. *

Winter, Heinz, s. Heinrich Winter.

Winter, Jos., ♆, Dr. med. Wien I, Oppolzergasse 6. (ebda 2/2 57.) V: Lied d. Deutschen in Oesterreich 82; Ged. 85. H: Deut. Puppenspiele 86.

Winter, Julius, ✝, Lic. theol., Pfr. Bockwa b. Zwickau, Sachsen. (Chemnitz 15/11 44.) V: Vom Zweck d. Daseins 76; D. Individualismus 80; Ethik d. Clemens v. Alexandrien 82; Theol. d. D. Luthardt 83; Thomasius, Christi Person u. Werk, 3. A. bearb. 86/88 II; Chr. E. Luthardt 87; Gregorius von Nazianz 90; Uns. Rektor u. s. Kollegen 91; Basilius d. Gr. 92; Origenes u. die Pred. d. 3 ersten Jahrh. 93; Gregor. v. Nyssa 95; Dr. K. F. A. Kahnis 96; Lehren u. Lernen i. d. alt. Schule (anon.) 00.

Winter, Leopold, s. Leop. Winternitz.

Winter, Rudolf, DOeSchG., ⚒, ♆, Dr. jur., k. k. OFinanzR. Wien I, Salvatorgasse 8. (Prag 25/10 54.) V: Die österr. Exekutionsordng in ihrer Anwendg durch die k. k. Steuerämter 02. ()

Winterberg, Friedrich, CP., Politik, Gemeindeverwaltg u. baugewerbl. Angel. H: d. „Kommunalbl." u. d. „Allgem. Baugewerbezeitg." Wien IV, Mühlgasse 24. (Jungbunzlau 9/2 35.) V: Baunormalien 85 u. 99; Taschenb. f. Baugewerbetreibende 87.

Winterer, Landolin, (k.), Politik, Sozialpolitik, Stadtpfr., Canonic., M. d. R. Mühlhausen i. Elsaß, Magentastr. 70. (OSulzbach 28/2 32.) V: s. 1902, S. 1580. ()

Winterfeld, Frau Emmy v. (Pf. E. v. Winterfeld-Warnow), Nov., ♆, /, ⊙. Neuhof b. Naugard, Pomm. (Bremen 24/10 61.) V: Nur deutsch, N. 95; Mein Lied, G. 98; Bogdana, Sang a. Lithauens Vergangenh. 99; Deut. Frauen in schwerer Zeit, hist. R. 01; Moderne Jugend, R. 02.

Winterfeld, Friedrich Adalbert v., ⊙, ♛, Kunst♛, /, Essays. Stuttgart, Neckarstr. 134. (Landsberg a. W. 40.) V: Ein Versprechen, R. 97.

Winterfeld, Paul v., mittelalt. ♆, Dr. phil., UDoz. Berlin-Schöneberg, Grunewaldstr. 122. (Tyuwalde, Westpr. 20/8 72.) V: Schedae criticae 95; Beitr. z. Quellen- u. Textkritik der Wetterzeichen Aviens 96. H: Poetae lat. medii aevi IV 1 99; Hrotsvithae opera 02. Ue: Ekkehards Ged. v. Walther u. Hildegunde 97. *

Winterfeldt, Edm. (Pf. E. J. Eberhardt), ♆, ⊙, /, ✉, ♌, Red. d. „General-Anzeig.

für Leipzig u. Umg." Leipzig, Robert Schumannstr. 10. (Gersdorf 10/8 50.) V: s. 1901, S. 1571. ()

Winterfeldt, K. v., s. Emil Kolbe.

Winterfeld-Warnow, E. v., s. Emmy v. Winterfeld.

Winternitz, Jakob von, PA., CP., RegR. im litt. Bureau d. Minist. d. Aeuß. Wien VIII, Josefstädterstr. 9. V: Virtuosen d. Egoismus 74; Wie einst im Mai, N. 90. ()

Winternitz, Leop. (Pf. Walter Lindau, Leop. Winter), PA., ☉, Dr. med., prakt. Arzt. Wien V, Margarethenstr. 60. (Jindrichowitz, Böhm. 26/1 33.) V: Hinter den Kulissen, L.; Liebesproben, L.; Meister Ambrosius, L.; D. Bildlthaler, Vst.; Jäger v. Soest, Optte.; Wettermacher, Optte..

Winternitz, Wilh., Hydrotherapie, Dr. med., o. UP. Wien I, Wipplingerstr. 28. (Josefstadt 1/3 35.) V: s. 1902, S. 1580. ()

Winterstein, Alfred, (k.), D., Dompred. Würzburg, Martinstr. 13. (Limbach 5/11 64.) V: Die kath. Wohlthätigkeitsanstalt. der Diöz. Würzburg 97; D. christl. Lehre vom Erdengut 98. ()

Winterstein, Frz, deutsch-nation. Bestrebgn, Dr. jur., GerAssess. a. D. Cassel, Humboldtstr. 30. (Magdeburg 17/11 62.) V: Dent. Rechts- u. Gerichtskarte, mit Begleitheft 95; Germanen-Stätten 03.

Winterstein, Friedrich, ✉, Red. des „Prager Tagblatt." Prag.

Wintzer, Rich., Musik, ♌, Komponist. Berlin S, Alte Jacobstr. 54/55. (Nauendorf 9/3 66.) V: Die Willis, e. Mysterium; Marienkind, Op. Dichtg 00. ()

Wintzer, Wilh., Politik, ✝, ⁂, Reisen, Dr. phil., polit. Red. d. „Rhein.-Westfäl. Zeitung". Essen a. Ruhr, Burgstr. 11. (Nauendorf a. P. 7/2 67.) V: Christl. Glaube u. Gewissen im Widerspruch? 96; Natürl. Sittenlehre L. Feuerbachs 98; Die Deutschen im trop. Amerika. 00.

Winzer, Herm., Rekt. d. Bürgersch. Neustadt (Orla). (Udestedt 18/11 51.) ()

Wippermann, Karl, Publiz., Dr. jur., Prf. Berlin-Großlichterfelde, Parallelstr. 23. (Rinteln 14/3 31.) V: Recht d. Meierämt. 59; Situation Kurhessens gegenüber d. rechtsungült. Verfassg v. 30. Mai 1860 60; Kurhess. Urkundenbuch 61; Dent. Geschichtskal. f. 85 je II, 00, 01 u. 02 I; Fürst Bismarck, 5. Bd d. Urkdnslg 91; Btsmarck im Ruhestande 91; Polit. Gesch. d. Gegenw. 92/99 VIII; Bism. 80. Geburtstag 95.

Wirminghaus, Alex., ✉, Statistik, Prf., Dr. phil., Syndikus d. Handelskamm. Cöln a. Rh., Rheingasse 8. (Schwelm 15/5 63.)

Wirth, Albrecht, ♛, ✉, Dr. phil) Frankfurt a. M., Hermannstr. 42. V: Gesch. Südafrikas 97; Gesch. Sibiriens u. der Mandschurei 98; Wachstum d. Verein. Staat. v. Amerika u. ihre auswärt. Politik 99; Abriß d. Gesch. Afrikas 00; Abriß d. Weltgesch. 00; Ostasien in d. Weltgesch. 00; D. Entwickelg Asiens v. d. ältest. Zeiten bis z. Gegenw. 01; Volkstum u. Weltmacht in der Gesch. 01; Entwicklg Rußlands 01; Aus Uebersee u. Europa 03.

Wirth, Frau Bettina, Journ., Roman, Nov., Korresp. d. „Berl. Lokal-Anz." H: d. „Woche", s. Oesterr. Wien VI, Dreihufeisengasse 1. (München 7/2 49.) V: Künstler u. Fürstenkind, N. 76; Hohe Lose 83 III. Ue: Bret Harte, Nov. 98.

Wirth, Christian, Ψ, ⁂, ✉, GP. a. D. Bayreuth. (ebda 8/9 43.) V: D. Frage nach d. Ursprung d. Sprache 77; 36 Gründe gegen d. Uebersetzen aus d. Deutschen 91; Zu den 36 Gr. 92; Erste Anleitung zur selbständ. Fertigg deut. Aufsätze 92, 3. A. 00; Uebungsfragen zum Geschichtsunterr. 6. Kl. 92, 2. A. 93, 7. Kl. 92, 8. Kl. 96; Lat. Stilistik in Beispielen 99; D. Grammatikblindheit 00.

Wirth, M., s. A. H. Fogowitz.

Wirth, Moritz, Spiritismus, Wagnerianismus, Sozialismus (Rodbertus), Antisemitismus. Leipzig-Gohlis, St. Privatstr. 36 I. (Euba b. Chemnitz 14/9 49.) V: Zöllners Hypothese intellig. vierdimensionaler Wesen 2c. 78, 2. A. 79; Zöllner, 1. u. 2. A. 82; König Marke 82; Zöllners Experimente 2c. 82; Bismarck, Wagner, Rodbertus 83; Drohend. Untergg d. Nachlass. v. Rodbertus 84; Medinmistische Frage 85; König Marke-Frage 86; Drohend. Unterg. Bayreuths 87; Liebermann v. Sonnenberg 93; Wagner-Mus. u. Zukunft d. Wagnert. 94; Entdeckung d. Rheingolds aus s. wahr. Dekoration 96; Fahrt nach Nibelheim 97; Bismarck, symph. Dichtg v. Beethoven 98. H: Rodbertus, Beleuchtg d. soz. Frage I 90; ders., kl. Schriften 90; Zöllner, Beiträge zur deutschen Judenfrage 94.

Wirth, Oskar, Dr. jur., GJustR. Berlin-Plötzensee. (21/8 32.) ()

Wirthmüller, Joh. Bapt., (k.), ✝, Kirchenrat, D., o. UP. München, Schellingstr. 32. (Haarpaint 20/8 34.) V: Nazoräer 64; Lehre d. heil. Hilarius v. Poitiers üb. d. Selbstentäußerung Christi 65; Encyclopädie d. kath. Theol. 73; Ueber d. Sittengesetz 78; Moral. Tugend d. Religion 81. V: P. Schegg, Bibl. Archäol. 86/88. ()

Wirtimthal, Th. S., s. Theod. Siebert.

Wirtinger, Wilh., Dr., ♐, UP. Innsbruck, Anichstr. 22. (Jbbs 19/7 65.) V: Untersuch. üb. Thetafunct. 95. H: (m. M. Noether) Riemanns ges. mathem. Werke, Nachtr. 02.

Wirz, Hans, klass. Ψ, Dr. phil., Prf. Zürich, Zeltweg 66. (ebda 5/4 42.) V: Ciceros Rede f. Milo 72; Sallust erkl. v. Jacobs 81, 10. A. 94; Belli Iugurthini partem extremam rec. J. Wirz 97.

Wirz, Jacques, ☉, ⚔, Red., Buchhändler u. Buchdrucker. Grüningen, Kant. Zürich. (ebda 12/12 60.) H: Schweiz. Volkskal. 61/02; Vetter Götti, Familienkal. 89/02; Schweiz. Hausfrauenkal. 92/02; N. Züricher Kal. 95/02; Lustig. Distelikal. 96/02; Schweizersagen 95; Sonderbundskrieg 95; Grenzbesetzung d. Schweiz 1870/71; Heitere Stunden, Dekl.; Volksbühne (Theat.-Ztg); 55 Theaterstücke; Alpenrosen und Edelweiß; Rezeptbuch.

Wisbacher, Franz, ♆. Ainring, Station Hammerau b. Reichenhall, OBayern. (ebda 29/1 49.) V: Gedichte 82, 4. A. 01; Neue Ged. 02. ( )

Wisbacher, Fritz (Pf. Fritz Flamin), VBJ., ☉, Kunstkritik, /, ♆, akad. Lehr. Hamburg 26, „Rauhes Haus", Realsch. (Lindau i. B. 2/11 74.) V: Ged. 95; Placida, Dr. 95; Trag. Ironie b. Sophokles 95; Frei, Dr. 99. H: L. Wisbacher, Was haben wir der Reformation zu verdanken 99.

Wischer, Max (Pf. Maximilian Visco), ♆, Sagendichtung, Humor, 🏛, Lehrer. Rummelsburg-Berlin O, Alt-Boxhagen 56. (Berlin 26/1 73.)

Wislicenus, Georg, ⚓, Kapitänleut. a. D., Abteil. Vorst. d. deutschen Seewarte. (Hamburg-) Großflottbek b. Altona, Zeiseстr. 6. (Weimar 15/11 58.) V: Ergebn. d. Internation. Marinekonferenz z. Washington 91; Schutz f. uns. Seeleute! 94; Uns. Kriegsflotte 95, 2. A. 96; Deutschlands Seemacht sonst u. jetzt 96, 2. A. 01; Kernpunkte der Flottenfrage 98; Prinzadmiral Adalbert, e. Vorkämpfer für Deutschlands Seemacht 99.

Wislicenus, Paul, BP., ☉, Dr. phil., Gen.-Sekr. Berlin-Friedenau, Sponholzstr. 1 a. (Halle a. S. 2/1 47.) V: Gesch. d. Elbgermanen v. d. Völkerwanderung 68; D. Liebestausch, L. 71; König Konrad I., Tr. 72. ( )

Wislicenus, Walter F., ☄, Dr. phil., ao. UP. Straßburg i. Els., Nicolausring 37. (Halberstadt 5/11 59.) V: Beitrag zur Bestimmung der Rotationszeit des Planeten Mars 86; Untersuchungen über den absoluten persönl. Fehler 88; Handb. der geograph. Ortsbestimmungen auf Reisen 91; Tafeln zur Bestimmung der jährl. Auf- u. Untergänge d. Gestirne 92; Astronomische Chronologie 95; Astrophysik 99; Astronom. Jahresber. I. 00, II. 01, III. 02.

Wislicenus, Wilh., ☊, Dr. phil., o. ö. UP. Tübingen, Wilhelmstr. 9. (Z.rich 23/1 61.)

Wißberger, Frz., BP., Politik, 🖃, Red. d. „Berl. Zeitg". Berlin SW, Mittenwalderstr. 60 I. (Schippenbeil 5/2 55.) ( )

Wissowa, Georg, klass. ♆, Dr. phil., o. UP. Halle a. S., Mühlweg 20 II. (Breslau 17/6 59.) V: De Macrobii Saturnaliorum fontibus 80; De Veneris simulacris Romanis 82; Säkularfeier d. Augustus 94; Tertulliani opera (mit Reifferscheid), Bd. I 90; Religion u. Kultus der Römer 02. **Bearb.**: Paulys Realencyklop. der klass. Altertumswissenschaft 92 ff.; J. Marquardt, Römische Staatsverwaltung Bd. III 85.

Wistulanus, Hans, s. Bernh. Lehmann.

Witasek, Stephan, ⁂, Dr. phil., UDoz. u. Amanuensis d. Univ.-Bibl. Graz, Attemsgasse 23. (17/5 70.) V: Physiol. oder experimentelle Psychol. an Gymnasien (mit A. Höfler) 98; Psycholog. Schulversuche (mit dems.) 00.

Withalm, Rob., Politik, Theater, Dr. phil., H: u. Chefred. d. „Grazer Montagsztg." Graz, Rechbauerstr. 4. (ebda 5/10 55.)

Witilo, Marie, s. Marie Gräfin Wedel.

Witkop, Phil., ♆. Gelsenkirchen (Westf.), Bochumerstr. 23. (Kleinenberg 17/4 80.) V: E. Liebeslied u. and. Ged. 02.

Witkowski, Georg, Litt.♛, Dr. phil., ao. UP. Leipzig, Lessingstr. 9. (Berlin 11/9 63.) V: Diederich v. d. Werder 87; M. Opitzens Aristarchus u. Buch von der Deutschen Poeterei 88; Vorläufer d. anakreont. Dichtung in Deutschland u. Frdr. v. Hagedorn 89; Walpurgisnacht i. ersten Teile v. Goethes Faust 94; Anfänge d. deut. Theaters 97; D. Handlung des 2. Teils v. Goethes Faust 98; Goethe 99; Cornelia, d. Schwester Goethes. H: Goethe: Aufsätze z. Litt. 91, Benvenuto Cellini 91, Kl. Jugendschrift. i. Prosa, Winckelmann, Ph. Hackert, Reden u. Ansprachen 93, Aufsätze üb. bild. Kunst u. Theater 94, stl. in „Kürschners Deutsch. Nat.-Litt."; Goethe, Werke, W. A. Bd. 37 u. 38; M. Bernays, Schriften zur Kritek u. Litt.-Gesch., Bd. 3 u. 4 99; Goethe, die Mitschuldigen 99; M. Opitz, Teutsche Poemata 02; Die Meisterwerke der deutschen Bühne 03.

Witlaczil, Eman., ♈, 🏛, Dr. phil., Prof. a. d. k. k. Lehrer- u. Lehrerinnenbildungs-Anst. Graz. (Vassallya 15/5 58.) V: Anatomie d. Aphiden 82; Polymorphismus v. Chaetophorus populi 84; Morphologie u. Anatomie d. Cocciden 85; Anat. d. Psylliden 86; Naturgesch. in Lebensbildern, dreiteil. Ausg. f. Bürgersch. 93/02, einteil. Ausg. f. Bürgersch. 02; Praterbuch 97; D. Unterr. der Naturgesch. 97; Gesch. d. Erde 02; Bau, Thätigk. u. Pflege des menschl. Körpers 02; Naturgesch. des Tierreichs i. Lebensbildern 03; Naturgesch. des Pflanzenreichs in Lebensbildern 03.

Witt, Friedr., schlesw.-holst. Kirchen-♛, Pastor. Preetz, Schles.-Holst., Kirchenstr. 303. (Neustadt i. Holst. 5/7 63.) V: Quellen u. Bearbeit. der schleswig-holstein. Kirchengesch. 99. ( )

Witt, Fritz, allg. 🏛, Naturwiss., Humor,

Kgl. Seminarlehrer. Delitzsch, Prov. Sachsen. (Gr. Boschpol. 5/9 62.) V: Methodik d. naturkundl. Volksschulunterr. 00; Wiederholungsbuch für den Volksschulunterr. 00; Ländl. Bevölkerung u. Sozialdemokratie 00.

Witt, Otto N., Naturw., Dr. phil., Chemiker, o. ThSchP., GehRegR. H: d. „Chem. Jnd." u. d. „Prometheus". Berlin NW, Siegmundshof 21. (St. Petersburg 31/3 53.) V: Chem. Technol. d. Gespinnstfasern 87; Diatomeen v. Jérémie, Hayti 87; Reiseskizzen aus d. Südkarpaten 88; Chem. Homologie u. Isomerie 89; D. dtsche chem. Industrie in ihren Beziehgen z. Patentwesen 93; Chem. Industrie auf d. Weltausstellg zu Chicago u. in d. Ver. Staaten 1893 94; Pariser Weltausstellgsbriefe 00; Narthekion, Betrachtgen e. Naturforschers 01; D. chem. Industrie auf d. internat. Weltausstellg zu Paris 01; Die chem. Jndust. d. deut. Reiches i. Beginne d. XX. Jahrh. 02. H: Amtl. Katalog d. Deutschen Reiches auf d. Columbischen Weltausst. 93; Amtl. Katalog des Deutschen Reiches auf der Weltausstell. zu Paris 00; Führer durch die Ausstellg der deutschen chem. Industrie zu Paris 00.

Wittburg, C., s. Clara Schnackenburg.

Witte, Fräul. Anna Mar., Roman, ♀, Jugendlitt., Hauswirtsch., ✓. Berlin W, Kaiserin Augustastr. 70. (Charlottenburg 15/6 63.) V: Heidekraut, Ged. 84; Johanna von Ghilany 88; Drei Abende 89; Glück 91; Er u. Sie, I 92; Frauenherzen 93; Der Ruhmesweg, Festsp. 98; Der Adler i. Mark Brandenbg, E. Hohenzollernsang 98, 2. A. 02.

Witte, Emil, ∩, ⊕, ✉, Prf., OLehrer. Brieg. (Wahrenberg 15/5 42.) V: Arbeit u. Besteuerung d. Menschen u. d. Maschine 81; Soz. Krankheit 83; Recht a. Arbeit 85; Uns. Geldwesen 86.

Witte, Hans, hist. Nationalitäts- und Stammesforschung, Dr. phil., Archivar. Schwerin i. M., Sandstr. 16. (Doberan 30/4 67.) V: Zur Gesch. d. Deutscht. i. Lothringen, D. Ausdehnung d. deut. Sprachgeb. im Metzer Bistum z. Zeit d. ausgeh. MAlt. bis z. Beginn d. 17. Jahrh. 90; Dtsche u. Keltoromanen in Lothringen nach d. Völkerwanderung, D. Entstehung d. deutschen Sprachgeb. 91; Das deutsche Sprachgebiet Lothr. u. s. Wandelungen von der Feststellung der Sprachgrenze bis zum Ausg. des 16. Jahrh. 94; Urkundenbuch d. Stadt Straßburg V 96, VII/00; Z. Gesch. des Deutsch. im Elsaß u. Vogesengebiet 97.

Witte, Heinrich Johann, Genealogie, Prof., Dr. phil. Straßburg, Els. (Leer 13/2 54.) V: Forschgen z. Gesch. d. Wormser Konkordats 77; Armagnaken im Elsaß 89; Der letzte Puller v. Hohenburg 93; D. ältern Hohenzollern u. ihre Beziehungen zum Elsaß 96; Regesten der Markgrafen v. Baden u. Hochberg III, 1. u. 2. Lfg.

Witte, Frl. Helene, DSch., ✓, Nov. Berlin W, Nollendorfstr. 19. (Stettin 22/9 72.) ()

Witte, Leopold, ✝, Biogr., D. theol., Prof., Superint. a. D., Schriftf. d. Evang. Bundes. Halle a. S., Mühlweg 11. (ebda 9/6 36.) V: Evangel. in Italien 61; Rechte Gott zu Zion 72, 3. A. 94; Alttest. Pred. II; Michelangelo Buonarotti 78; Italien 78; Pietro Carnesecchi 83; A. Tholucks Leben 84/86 II; Was verdankt u. schuldet Preußen d. Reformation? 90; Friedrich der Gr. u. d. Jesuiten 92; Erneuerg d. Wittenberger Schloßkirche 93, 2. A. 93; Suchet in d. Schrift, Pred. 96; Aus Kirche u. Kunst 97; Der Evangel. Bund, 25. A. 00; Vademecum aus Luthers Schriften (mit Dr. Gust. Krüger), 3. A. 00.

Witte, Wilh., ⚔, Oberst z. D. Charlottenburg, Spandauerstr. 29. (Berlin 14/10 35.) V: Gezog. 4pfd. Feldgeschütz 65; Feldart., Einrichtung 2c., 6. A. 72; Artillerie-Taschenbuch 70; Artill.-Lehre 72, 2. A. 75; Ausbildungsjahr bei d. Fuß-Artill. 78; Gesch. d. Feuerwerkswes. 86 II; Gemeinfaßl. Waffenlehre 87; Fortschritte u. Veränderg en im Gebiete des Waffenwes. 94, Nachtr. 95/98 IV, 2. A. 00, Nachtr. 01/03.

Wittek, Hans, ⚔, ∩, Gymn. Dir. Baden, NOe. (Brünn 47.) V: Lehr- und Uebungsb. für den geom. Unterr., 3. A. 85; Resultate der meteorolog. Beobachtgsform 75; Zur Verständigung zwischen Schule und Haus 97. ()

Wittek, Frl. Irma (Marie Annunziata) v., (k.), Reisebeschreibgen, ✓. Wien I, Nibelungengasse 4. (ebda 27/3 67.) V: Nach Süden 99.

Wittenbauer, Ferdinand, o. ö. Prof. a. d. k. k. ThSch. Graz, Grazbachgasse 17. (Marburg, Steierm 18/2 57.) V: Flaschenzug u. Zirkelspitze 94; Der Narr v. Nürnberg 96; Jung Unnutz 97; Das Gispele 00; Schnabelwetze 01; Trutz England! 01, 2. A. 01; Die Hübscherin 02. ()

Wittenberg, Hans, Nov., ✉, ev. luth. Pastor am Gethsemane. Berlin N, Stargarderstr. 78. (Ratzebuhr 5/2 58.) V: u. Bearb. s. 1901, S. 1576. ()

Wittenberg, Max (Pf. M. W. Norden; Montblanc), BP., Staatswiss., ✉, ⚓, Dr., Syndikus, Generalsekr., Doz. für Staatswiss. Berlin W, Fasanenstraße 72/73. (Memel 11/7 71.) V: D. wirtsch. Bedeutg e. deut. Mittelland-Kanals 98, 2. A. 98; D. Feuerbestattg 98; Prakt. Beiträge zu e. Reichs-Hypotheken-Bank-Gesetz 99; Mündelgelder u. Hypothekenbanken 99; Normalstatut f. Hypothekenaktienbanken 99; Wegweiser durch d. ges. Aktienrecht 00; D. wirtsch. Aufschwung am Ende d. Jahrh. 00;

Kommentar zum Reichshypothekenbank-Gesetz 00: Staats-Hypothekenbanken 01; Rechtsverhältn. zw. Arbeitgebern und Arbeitnehmern 02; Rechte und Pflichten der Aktionäre 02; Conjunktur u. Binnenschifffahrt 02; Der Massiv-Bau, ein wirtschaftl. Fortschritt 03.

Wittenbrink, P. Ferd., (k.), SJ., Katechese. Trier, Nordallee 9. (Warendorf 16/10 48.) H: Deharbe, kürz. Handb. z. Relig.-Unterr. in Elem.-Schulen, 3. A. 86, größ. Lehrb., 5. A. 88, kurz. Handb. zum Relig.-Unterr. als Kommentar zum neuen Katech. f. Cöln, Breslau, Trier u. Münster, 4. A. 89 (dass. als Kommentar z. neuen Katechismus, 5. A. 92); Religionsgesch. als 4. Bd. d. größ. Lehrbuches, 4. A. 92. **Bearb.**: Deharbe, Katech. f. d. V. St. NAm. 92.

Wittendorf, E., s. H. Proschko.

Witter, Frau Marina (Pf. Maria Leske, Th. Armin), Jugendschrift., ✾, ✎. Herrnhut, Sachs., Zittauerstr. 119 I. (Aschaffenburg 16/8 38.) V: Altes u. neues Mexiko 65 II; Ill. Spielbuch für Mädchen, 18. A. 00.

Wittgen, Wilhelm, Lehrer. Wiesbaden, Bismarckring 35. (Weyer 16/10 68.) V: Katharina, d. Waldensermädchen, Erz. 95, 7. A. 99; E. Frommel 97; Gräfin Ursula v. Hadamar, Erz. 98; Festschr. z. 200jähr. Gründung Charlottenbergs 99; Gerettet, Erz. 99; Das Waldenserfest in Charlottenberg 99; Gott ist unsere Zuversicht und Stärke 01; Die Waldenser der Grafschaft Schaumburg; Unter der Fahne Napol. I., Erz. 00; In Gottes Schutz, Erz. 00; Unter dem Weihnachtsbaum vereint, Erz. 00; Treu geführt, Erz. 00; Die Hugenotten- u. Waldenserkolonien in Nassau 01; Nass. Allg. Landeskal. 01, 02, 03; Landgraf Friedr. II. v. Homburg u. die Hugenotten 02.

Wittgenstein, Max Karl, Staatswiss., Kultur♛, GRegR. a. D. Leipzig. (Korbach 14/6 36.) V: Armen- u. Heimatrecht 94, 4. A. 94.

Witthauer, Kurt (Pf. Concurtius), ✾, Dr. med., OArzt am Diakonissenhaus u. dirig. Arzt d. Martinstifts. Halle a. S., Wettinerstr. 27. (Eisenach 30/3 65.) V: Ueb. Wundstarrkrampf im Wochenbett 89; Der kleine Accoucheur 94; Leitf. f. Krankenpflegerinnen, 2. A. 02.

Wittich, Karl, ♛, Dr. phil., UP. a. D. Dresden-N., Löwenstr. 6. (Berlin 25/6 40.) V: Entstehg des Herzogt. Lothringen 62; Magdeburg, G. Adolf und Tilly 74; Struensee 79; Dietrich v. Falkenberg 91; Zur Gesch. Wallensteins 92, 94; Pappenheim u. Falkenberg 94. ()

Wittich, Manfred (Pf. Abu Telfan), PA., Litt.- u. Kult.♛, Politik, ✉. Leipzig, Kochstr. 27. (Greiz 5/2 51.) V: Volk und Litt. 76; U. v. Hutten 87, 2. A. 88; Goethe u. die Liebe 88; Aelt. dtsch. Litt.-Gesch. 88; N. Gesch. (m. B. Geiser) 88; Gelegenheits-Ged. u. Prologe f. Arbeiterfeste 92, 2. A. 94; H. Sachs 94; Kunst der Rede 01. ()

Wittich, Marianne, s. Marianne Mewis.

Wittich, Werner, ✉, Dr. rer. pol., ao. UP. Straßburg i. Els., Tribunalgasse 3. (Darmstadt 5/8 67.) V: Die Grundherrschaft in NWDeutschl. 96. ()

Wittig, Gregor Konstantin, ⁂, Psychol., Dr. phil., Privatgelehrter, Leiter d. „Psychischen Studien". Leipzig, Körnerstr. 22 II. (Bolkenhain 31/10 34.) V: Neue Entdeckungen z. Biogr. J. Ch. Günthers 81; Urkunden u. Beläge z. Güntherforschg 95. Ue: „Bibl. d. Spiritualismus f. Deutschld" 66/98 XX.

Wittke, P. Wenzel (k.), OSB. Prag, Stift Emaus. (Neutitschein 27/12 58.) V: ULFrau v. Montserrat u. deren Verehrung in Böhmen 82.

Wittken, Edmund v., ♛, Staatswiss., WGehR., Exc. Coburg. (Zeitz 3/12 37.) V: Stud. üb. Jütland; D. Civilstaatsdienst in d. Herzogtümern Coburg u. Gotha.

Wittko, Paul, ✎, ✉, ✾, Nov., Kritik, Red. d. „Gießener Anzeiger". Gießen. (Ragnit 16/6 66.) V: Das erste Kartellfest d. Verb. deut. Studentengesangvereine zu Sondershausen 92; Spieluhr, L. 98. ()

Wittmack, Ludwig, ✐, Dr. phil., ao. UP., Prof. a. d. landwirtsch. Hochsch., G. RegR., Red. der „Gartenflora". Berlin N, Invalidenstr. 42. (Hamburg 26/9 39.) V: s. 1901, S. 1578; ferner: Voglers Kulturtechnik 3. A.

Wittmann, Frau Auguste, Nov., Erz., ✾. Berlin C, Auguststr. 46. (Coburg 12/11 41.) V: Die Geräuschlosen, L. (mit Läutner-Lutze) 88; Theater-Hum. 94; Biographieen v. Bühnenangehörigen 95; Berl. Bühnenkünstler in Bild u. Wort 96.

Wittmann, Carl Friedrich, Hoftheat.-Dir. a. D., ✪, ✎, Red. v. „Ph. Reclams Univ.-Bibl." Berlin C, Auguststr. 46 III. (Coburg 24/3 39.) V: D. Dilettantentheater 91. **Bearb.**: d. Tragödien v. Shakespeare. H: korrekte Opernbücher; Solospiele, Festsp.; Jux-Spiele; Prologe; Dramat. Zwiegespräche; Gelegenheits-Dichtungen; Vorträge, Klavierauszüge. H:, Ue: u. **Bearb.**: Werke von Scribe, Dumas pere und fils, Feuillet, Gastineau, d'Ennery, Melesville, Berton, Pailleron, Nestroy, Moineaux, Labiche, Fournier, Lacroix, Bayard Barrière, Nuitter, Geyer, Hackländer, Meerheimb, Holbein, Clauren, Raupach, Sardou, Triesch, Weißenthurn, Schreiber, Kleist, Voß, Philippi, Olden.

Wittmann, Hermann, Biographie, Schuldir. Saalfeld a. S., Brudergasse 22. (Posen 15/7 61.) V: Lortzing-Biogr. 88, 2. A. 00.

Wittmann, Hugo, CC., /, Dr. phil., Red. d. „N. Fr. Pr." Wien VI, Magdalenenstr. 10 A. **V:** Musikal. Momente, Erlebtes u. Fabuliertes; (m. L. Speidel): Bilder aus d. Schillerzeit 85. ()

Wittmann, Maximilian Emil, Dr. jur. u. phil. Bremen, Vorsteher d. Auskunftei Schimmelpfeng, Langestr. 142. (Darmstadt 15/9 65.) **V:** Cherubini, Biogr. 94; Marschner, Biogr. 97. *

Wittmann, Michael (k.), ⁂, Dr. phil., LycealPrf. Eichstätt, Bay. (Berg 13/6 70.) **V:** Die Stellg des hl. Thomas von Aquin zu Avencebrol (Ibn Gebriol) 00. ()

Wittmann, Pius, ♛, Länder- u. Völkerkunde, Dr. phil., I. Kat am K. B. Reichsarchive, EhrenM. u. Mandatar d. „Nord. Museums" in Stockholm. München, Ismaningerstr. 58. (Augsburg 23/6 49.) **V:** Pfalzgrafen von Bay. 77; Sophia, Markgräfin v. Brandenb.-Onolzbach 84; Das Fichtelgeb. u. d. fränk. Schweiz, 9. A. 88; Gesch. d. Verbindung und Burschenschaft Algovia zu München 88; Mouumenta Castellana, Urkundenb. z. Gesch. d. gräfl. Hauses Castell 90; Würzburger Bücher in d. k. schwed. Univ.-Biblioth. zu Upsala 91; Führer durch Stockholm 92, durch Schweden 93; Zur Gesch. d. St. Klara-Klosters in Bamberg u. dessen Aebtissin Dorothea, Markgräfin v. Brandenburg 95; Kurz. Abriß d. schwed. Gesch. 96; Münchener Urkundenbuch 97, VI; Zur Gesch. d. „Münchener Urkundenbuchs" 98. **Ue:** Storm, Maria Stuart, 2. A. 96; Blanch, Stockholm, die Hauptstadt Schwedens 95.

Wittmer, Gust., Aesthetik, ▮, Dr. phil. Cassel. (Altmorschen 31/8 34.) **V:** D. internat. Kunstausst. in München 1863 64; D. naive Poesie in uns. Zeit 68; Z. 100j. Geburtstagsfeier Fröbels (Pf. K. Heidau) 82; Fröbel u. d. Erziehung z. Kunst 83; Festspiele v. Bayreuth 89; Wege u. Ziele deut. Kulturarbeit 91.

Wittschewsky, Valentin, Lektor d. Kgl. Preuß. Litterar. Bureaus, BP., ✉. Berlin SW, Yorkstr. 15 III. (1/12 54.)

Wittstock, Alb., VB., ▮, ⊙, /, Nov., Dr. phil., Schuldir. a. D., HofR. Leipzig, Marienstr. 3. (Wusterhausen 20/8 37.) **V:** Pädagog. Wanderungen 79; Marc Aurels Selbstbetrachtgen; Turm zu Babel, Dr. 75; Einführung in d. engl. Spr. 78; Altklass. Leseb. 79; The Ancient Classics, Engl. Leseb. 80; L'antiquité litt., franz. Lesebuch 81; Franz. Sprachlehre für den formalbildenden Unterricht, 2. A. 83; Gesch. d. dtschen Pädagogik, 2. A. 87; Lessings Erziehg d. Menschengeschlechts als pädagog. System 87; Erziehg im Sprichwort 88; Die Biene, Idylle a. d. Mark 92; Ueberfüllung d. gelehrten Berufszweige 92; Große ethische Strömung in uns. Tagen 93; Das ästhet. Erziehgssystem 96; Erziehgsaufgaben in uns. Zeit 99; Reimspruchbuch d. deutschen Volksweisheit 00.

Wittstock, Oskar, Politik, Volkskunde, evang. Pfr. Foeck, Siebenbürgen. (Bistritz 28/8 65.) **V:** Volkskunde d. Siebenbürger Sachsen 96; Grün oder Schwarz? 96; Kleine Gesch. aus d. Siebenbürger Sachsenlande 97; Aus deutsch. Frauenleben, Festsp. 00; Nikolaus Lenau, Gedenkbl. 02.

Witzleben, Marie Gräfin, geb. Prinzessin Reuß j. L. Altdöbern. **V:** Erzählgn zu den sieben Wundern der alten Welt, f. d. Jugend 00. ()

Witz-Oberlin, Chr. Alfonse, ✝, D., OKirchenR., ev. Pfr. Wien I, Dorotheergasse 16. (Diedendorf, Elf. 8/11 45.) **V:** Lehre Christi nach d. Seligpreisungen 76; Christl. Gebet 77; Heidelb. Katechism. 81; Zweite Helvetische Confession 81; Bergpredigt 84; U. Zwingli 84; Z. 100j. Jubelf. d. ev. Kirchengem. Wiens 84; Zur 25jähr. Jubelfeier der Erlassg d. A. H. Protest. Patentes v. 8/4 1861 86; Evang. Wien 87; Franz Josef I u. d. ev. Kirche 89; Der 1. Brief Petri 90; Der 2. Br. P. 90; Reformationskirche nach Epheser 2/20 91; Die Worte des Herrn nach d. Ev. Johannis, Kap. 1–5 94; Gustav Adolf u. Jes. Christus 95; Keine Lücke im Leben Jesu 95; D. Evangelium v. Christo 96; Petrus Canisius 97; Uns. Christent. 98; D. ev. Kirchen Augsb. u. Helv. Bek. (in Oesterr.) 98; P. Speratus, ein Predig. d. Evangeliums 98; Jesus Christus, das Licht d. Welt, d. Licht d. Leb. 00; Si vis pacem, para mentem 01; Jesus Christus, n. d. Ev. Joh. 02.

Wlassack, Eduard v., Dr. jur., k. u. k. HofR., Kanzleidir. d. Hoftheater. Wien I, Bräunerstr. 3. (ebda 9/11 41.) **V:** Chronik d. Hofburgtheaters 76; Fr. L. Schröder 80; Biogr. Porträtkatal. 92, 94.

Wlassack, Moritz, Rechts♛, Dr. jur., o. UP. Wien XIX/1, Prinz Eugenstr. 17. (Brünn 20/8 54.) **V:** Zur Gesch. d. Negotiorum Gestio 79; Edikt u. Klageform 82; Krit. Studien zur Theorie d. Rechtsquellen 84; Röm. Prozeßgesch. 89/91 II; Litiscontestation im Formularprozeß 89; Zur Gesch. der Cognitur 92.

Woas, Franz (Pf. Meister Konrad), ⚙, ⊙, Roman, kgl. Garnisonbaumeister a. D., H: der „Werkstatt", Red. d. „Lahrer Hinkenden Boten". Wiesbaden. (Berlin 2/6 52.) **V:** Reiseerlebn. v. Rhein z. Meurthe 76; Asphalt 79; Encyklopädie d. Eisenbahntechnik 81; Léon Malo über Asphalt 82; Repert. d. Journallitt. über Eisenbahntechnik 82; Prinzeß Lottchen, R. 90; Der Tag von Spichern, Sch. 93; Stephan der Weltverbesserer, R. 97; Im Namen des Königs, Sch. 99.

Wobbe, Emil, ⚒, Staatswiss., Privat.,

Stadtverordn., stellv. Vors. d. Gewerbegerichts, Vors. d. Verband. Ost- u. Westpr. Haus- u. Grundbes.-Vereine. Königsberg, Pr., Steindamm 173. (ebda 7/10 58.)

Wobbermin, Georg, Syst. ✝ u. Relig. ⁂, Dr. phil., Lic. theol., UDoz. Berlin-Steglitz, Fichtestr. 34. (Stettin 27/10 69.) **V:** Religionsgesch. Studien zur Frage der Beeinflussung d. Urchristentums durch d. antike Mysterienwesen 96; Grundprobleme der system. Theologie 99; Theologie und Metaphysik; Das Verhältn. d. Theol. z. mod. Erkenntnistheorie u. Psychol. 01; D. christl. Gottesglaube in seinem Verhältn. z. gegenwärt. Philosophie 02.

Woberstin, Franz, Altes Test., Dtsche Sagenkunde, Lic. theol. u. Pfr. Caselwitz b. Greiz. (Treptow a. R. 19/8 69.) **V:** Die Echtheit d. Bil'amsprüche, ein Beitrag zur Pentateuchkritik 00.

Wöber, Franz Xaver (Pf. Friedr. Kern), Germanist, Genealogie, Heraldik, k. u. k. RegR. u. emer. Custos d. k. u. k. Hofbibl. Wien XII, Schwenkgasse 7. (Neulerchenfeld 19/11 30.) **V:** Wort- u. Sachverz. z. J. Grimms Grammatik u. Gesch. d. dtschen Sprache 61; Reichersbergersehde u. d. Nibelungenlied 85; Genealogie des Hauses Habsburg von d. ältesten Zeiten bis 1740 85; Skiren u. d. dtsche Heldensage 90; Die Miller v. u. zu Aichholz 93/01 III; Ueber d. Heraldik d. Uradels 94. **H:** Minneregel v. E. Cersne 60. ()

Wöhle, Johannes, s. Hans Loewe.

Wölfelin, L. G., s. Ottokar Schubert.

Woelfer, Hugo, Ingen., Baugewerksch.-Doz. Berlin SW, Urbanstr. 187. (Zahna 24/3 52.) **V:** Prakt. Geometrie 87.

Wölfert, Otto (Pf. Friedr. Otto, Peter Nolopp), Nov., ♆, /, Red. Cöthen, Verläng. Baasdorferstr. 10. (Gr. Salze 31/1 63.)

Wölffing, Ernst, ♐, ⊕, Meteorologie, Dr. rer. nat., Prf. a. Polyt., **H:** „Mathemat.-Naturwissenschaftl. Mitteilungen". Stuttgart, Hackländerstr. 38. (ebda 2/3 61.) **V:** Ueb. d. Hessesche Covariante einer ganzen rationellen Funktion von ternären Formen 90; D. singulären Punkte d. Flächen 96; Mathemat. Bücherschatz I 03.

Wölfflin, Eduard v., klass. ♆, Dr. phil., o. UP., kgl. GhR., **H:** d. „Arch. f. lat. Gramm. u. Lexikogr." München, Heßstr. 16 II. (Basel 1/1 31.) **V:** resp. **H:** s. 1902, S. 1591. ()

Wölfflin, Heinrich, Dr. phil., o. UP. Berlin W, Thiergartenstr. 18. (Winterthur 21/6 64.) **H:** Prolegomena z. e. Psychol. der Architektur 86; Renaissance u. Barock 88; S. Geßner 89; Jugendwerke d. Mich. Angelo 91; D. klass. Kunst 99. ()

Wölfler, Ant., ⚕, Dr. med. u. chir., o. UP. Prag. (Kopetzen 12/1 50.) **V:** Entwickelg u. Bau d. Schilddrüse 81; Resection. d. Pylorus 81; Entwickelg u. Bau d. Kropfes 84; Chir. Behandlg d. Kropfes 87/90 II; Chirurgie in ihrer Vergangenheit und Zukunft 86; Behandlungsmethoden des Kropfes 91. ()

Woëmos, s. Alwin Böhme.

Woerl, Leo, **H:** „Woerls Reisehndbücher u. Städteführer", Hofbuchhdl. Leipzig, Hospitalstr. 10. (Freiburg i. B. 23/5 43.)

Woermann, Karl, ♆, Kunst♛, Dr. phil. u. jur., GHofR., Prf., Dir. d. Dresd. Gemäldegal. Dresden, Hübnerstr. 5. (Hamburg 4/7 44.) **V:** Geharnischte Sonette a. Norddeutschland (anon.) 66; Aus d. Natur u. d. Geiste, Ged. 70; Anathema sit, Son. 71; Antiken Odysseelandschaften 76; Landschaft i. d. Kunst d. alt. Völker 76; Neapel, G. 77; Kunst u. Naturskizzen 80; Gesch. d. Malerei 75/88; N. Ged. 84; Katal. d. Dresd. Galerie 87, 5. A. 02; Dichtung zur Dresd. L. Richter-Feier 90; Wissensch. Verzeichn. d. ält. Gemälde d. Galerie Weber 92; Zu Zweien im Süden, G. 92, 2. A. 93; Was uns die Kunstgesch. lehrt, 1.—4. A. 94; Deutsche Herzen, G. 95, 2. A. 96; Handzeichn. d. Dresdn. Kupferstichkabin. 96/98; Gesch. d. Kunst aller Zeiten u. Völker I 00. ()

Wörndl, Friedr., ♆. Nürnberg, Egidienplatz 13. (ebda 31/12 63.) **V:** Dämon u. Engel, R. 89; D. neue deut. Reich in Freud u. Leid 90; D. Hohensteiner, Dichtung 94; Wilh. Tell, bearb. für d. Jugend 95.

Wörndle v. Adelsfried, Heinr., (k.), /, ♆, ⌂, Dir. d. Vereinsdruck. Innsbruck. (Hötting 16/10 61.) **V:** Ritter Jörg von Frunsberg 86; Dr. Phil. v. Wörndle 93; Hauschronik des Wirths zum weißen Schwanen in d. Salzb. Vorstadt Mülln 94; J. K. v. Wörndle 94; Akad. Legionen, Festschr. 01; Kriegsereignisse in Kirchdorf und Umgeb. 01. **H:** Luk. R. v. Führichs ausgew. Schriften 93; Kathol. Warte 95 u. 96. Red. d. „kath. pol. Volksvereinskal." f. Deutschtirol u. des „Kunstfreund" 02 u. ff.

Woerner, Roman, neuere Litt.♛, Dr. phil., ao. UP. Freiburg, B. (Bamberg 5/8 63.) **V:** Novalis' Hymnen an die Nacht u. geistl. Lieder 85; Nibelungenlied, bearb. u. eingel. 88; H. Ibsens Jugenddramen 95; D. Richterin, Sch. (nach C. F. Meyer) 99; H. Ibsen I 00; Fausts Ende, Akad. Antrittsrede 02.

Wohl, Franz, BP., Rennsport- u. Vollblutzucht, Chefred. d. „Sport-Welt". Berlin NW, Lüneburgerstr. 4 I. (Leipzig 22/5 62.) **Ue:** Vom Start zum Ziel, SportR. 88.

Wohlbrück, Olga, Nov., /, **Ue:** FR. Berlin-Charlottenburg, Grolmanstr. 36. (Wien 5/7 67.) **V:** Aus drei Ländern, N. 90, 2. A. 93; Unauslöschlich, N. 91; Carriere R. 92; Glück, N. 93; Das Recht auf Glück, Sch. 93; Vater Chaïm u. Pater Benediktus, N. 95; Besond. Umstände halber, L. 95;

Aus eigener Kraft, R. 98; Im Dunkel, N. 01; Der fremde Herr, Kom. 01. ()

Wohlfeil, Paul, neuere Sprach., Dr. phil., OLehrer. Frankfurt M., Fichardstr. 36. (Berlin 1/3 65.) V: Havelok the Dane 90; D. Kampf um d. neusprachl. Unterrichtsmethode 01.

Wohlgemuth, Alex., s. Alex. Oberkofler.

Wohlgemuth, Frau Anna, geb. Stahel, (k.), DSch., O. Rosenheim, Herbststr. 3. (Burgwallbach a. Rhön 28/10 31.) V: Latein. Bauer, Vst.; Edelknabe, Sch.; Sibir. Zobeljäger, Sch.; Holzgraf, Sch.; Frau v. Staël; Stolzenhof, N. u. Vst.; Kleeblättchen vom Inn, Kinderkomödie u. Erz.; Wilhelm der Dichter, Schw.; Märchen v. Inn; Der Königsvogel, März.; Arthur u. Helly, Jugend-Erz.; Dr. Jansen, N.; Die Geheimnisse d. Lord, N.; Geb.

Wohlgemuth, G., s. Traut.

Wohlgemuth, W., s. Otto de Grahl.

Wohlmuth, Alois (Pf. Erraths), PA., /, Hofschausp. München, Sternstr. 17. (Brünn 25/6 52.) V: Streifzüge e. dtsch. Komödianten 78, 3. A. 91; New-Yorker Kunst- u. Straßenbilder 80; Reisemomente 84; Ungeschminkt, autobiograph. Sk. 90; Feldprediger, Op.; Ferienträume 91; Hans Schreier, 2. A. 91; B. Brömel, R.; Aus der Gegenwart, Kom.; Der Komödiant, romant. Sp. 97; Die Extremen, L. 00; Se. Gestrengen, L. 01; Geb. 01. ()

Wohlrab, Mart., klass. Ψ, Dr. phil., GP., GRekt., DSchulR. Dresden, Holzhofgasse 2. (Reichenbach i. V. 25/10 34.) V: Aufg. z. Einüben d. Formenlehre u. d. syntakt. Regeln d. griech. Sprache 64/65, 70, 74; Platon. Dialoge 65, 69, 75, 77, 80, 81, 84, 87, 89, 91, 95, 00; Gymnasium u. Gegenwart 74; Vier gemeinverständl. Vorträge üb. Platons Lehrer u. Lehren 79; Melusine, Tr. 85; Platonhandschriften 87; Altklass. Realien i. Gymnas. 89, 5. A. 02; Aesthet. Erklär. Shakespearescher Dramen I: Hamlet 01, II: Coriolan 02; Aesthet. Erklär. Goethischer Dramen I: Iphigenie 03.

Wohlrabe, Wilhelm, ▮, Dr. phil., Rektor. Halle a. S., Taubenstr. 13 III. V: Kants Lehre v. Gewissen 80; Ueb. Gewiss. u. Gewissensbildung 83; Beitrag zur Charakteristik ultramontaner Geschichtsauffassg 86; Präparationen z. profangesch. Quellenstoffen 87; Meier Helmbrecht 84, 88; Lehrplan f. d. Relig.-Unterr. 90; Durchführg d. Schulklassen 90; Geistl. Lokalschul-Insp. 91; Fr. Mykonius 92; Stellung des Aufsatzes im Ges.-Unterr. 92; Gedächtnisrede auf O. Frick 92; Vom IX. dtsch. Lehrertage 92; Lehrpläne 93; Stellung d. Herbart. Schule zur Frage der Lehrerbildung 97; D. Lehrer in d. Litteratur 98; Lesebuch für gewerbliche Fortbildgsschulen 01; Deutschland von heute 02.

Wohlwill, Adolf, ♛, Litt.♛, Dr. phil., Prf. Hamburg, Alsterchaussee 16. (Seesen 10/5 43.) V: Anfänge d. landständ. Verfassg im Bist. Lüttich 67; Gesch. d. Elsasses 70, 2. A. 71; Weltbürgertum u. Vaterlandsliebe d. Schwaben 75; G. Kerner 86; Befreiung Hamburgs am 18/3 1813 88; Hamburg während der Pestjahre 1712/14 93; Z. Gesch. d. Gottorper Vergleichs vom 27/5 1768 96; Aus 3 Jahrh. d. Hamb. Gesch. (1648/1888) 97; Bürgerm. Petersen 00.

Wohlwill, Emil, Naturw., Dr. phil. Hamburg, Johns Allee 14. (ebda 24/11 35.) V: s. 1902, S. 1594. ()

Woker, Frz Wilh., (k.), Kirchen♛, D., Domkapitular. Paderborn. (Brilon 5/10 43.) V: Nordd. Franziskan.-Missionen d. sächs. Ordens-Provinz v. hl. Kreuz 80; Aus nordd. Missionen 84; Aus d. Papieren Agostino Steffanis 85; A. Steffani 86; Gesch. d. kath. Kirche u. Gemeinde in Hannover u. Celle 89; Christentum u. Sozialdemokratie 91; Arbeitsgebiet d. Bonifatius-Ver. 96; Vinckesche Prov.-Blindenanst. zu Paderborn u. Soest 97; Bonifatius-Verein 49—99, II. d. Arbeit u. d. Arbeitsgebiet des Bonifatius-Ver. 99.

Wolfsch, Karl, klass. Ψ, GDir. Wien XIX, Gymnasiumstr. 83. (Leitmeritz 43.)

Woldeck, Fritz, s. Felix Wulfsheim.

Woldrich, Joh. Nep., Geol., Anthrop., Dr. phil., Prf. Prag, Karlspl. 21. (Gr. Zdikau 15/7 34.) V: s. 1901, S. 1584. ()

Wolf, Adolf, ♅, /, Lehrer. Hartenberg, Deut.-Böhm. (Nallesgrün 9/11 74.) V: Wirre Blätter, Ged. 00. ()

Wolf, Carl, ♛, ●, Dr. phil., Prf., Kgl. ORealsch. OLehrer a. D., Redakt. des „Spamerschen Konv.-Lexikon". Eisenach, Amalienstr. 6. (Langensalza 14/3 38.) V: Leitfaden z. Allgem. Gesch. 65, 4. A. 87; Gesch. des brandenb.-preuß. Staates 68; Lehrb. d. Allg. Gesch. 70 III, 6. A. 91; Tabellen z. Allg. Gesch. 71, 2. A. 94; Unmittelb. Teile d. ehemaligen röm. deut. Kaiserreiches 73; Schlesien vor u. unt. d. preuß. Herrschaft 94; Histor. Atlas z. Mittl. u. Neuer. Gesch. 77; (mit Kiepert): Histor. geogr. Schulatlas 79, 7. A. 95; Atlas Antiquus 84; Wandkarten zur Mittl. Gesch. 87 ff.; Spamers Gr. Handatlas 96.

Wolf, Eugen, Forschungs-Reisen, ●, Kolonialpolit. München, Ludwigstr. 6. V: Reisen im Innern Chinas 00. ()

Wolf, Franz, ◍, ⊞, RealschDir., Prf., Dr. phil. Rochlitz, Sachs. (Pappendorf 21/11 51.) V: s. 1902, S. 1594. ()

Wolf, Georg, ✝, Politik, ⊞, Pfr., Chefred. der „Straßb. Ztg." Straßburg i. Els., Fischartstr. 20. (Hatten 29/1 71.) H: Das 19. Jahrhundert 00.

Wolf, Georg Jakob, Kunst u. Kult.♛, Kritik, Essay, Nov., Privatgelehrt. Mün-

chen, Bayerstr. 16 a|2. (ebda 8|2 81.) V: Pordenone 03. *

Wolf, Gustav, ♛, Dr. phil., UDoz. Freiburg, B., Weiherhofstr. 5. (Zwickau i. S. 13|6 65.) V: Zur Gesch. d. deutschen Protestanten 1555—59 88; D. Augsb. Religionsfriede 90; W. Maurenbrecher 93; Deut. Gesch. im Zeitalt. d. Gegenref. I 99.

Wolf, Hugo, PA., /, Red. am „Meißner Tagebl." Meißen, Gerbergasse 14. (Glatz 14|6 62.)

Wolf, Julius, ✉, Dr. d. Staatswissensch., o. UP., H: „Zeitschr. f. Sozialwissenschaft". Breslau II, Tauentzienstr. 21. (Brünn 20|4 62.) V: Die Branntweinsteuer 84; D. ostind. Getreidekonkurrenz 86; Die gegenw. Wirtschaftskrisis 88; Zur Reform d. schweiz. Notenbankwesens 88; Verstaatlichung der Silberproduktion u. a. 92; System d. Sozialpolitik I: Sozialismus u. kapitalist. Gesellschaftsordg 92; Arbeitslosigkeit u. ihre Bekämpfg 95; Börsenreform in der Schweiz 95; Wohnungsfrage als Gegenstand d. Sozialpolitik 96; Steuerreform im Kt. Zürich 97; Katheder-sozialismus u. soziale Frage 99; D. Dtsche Reich u. d. Weltmarkt 01.

Wolf, Karl, /, Dialekt, Pensionsbesitz., Leiter d. Meraner Volksschauspiele. Meran, Untermais, Franz Ferdinandquai. (ebda 11|4 48.) V: Meran m. Ober- u. Untermais u. Umgebg 87; Tiroler Bauernleben 88; Meraner Führer 91; D. Burggräfler 89; Geschichten a. Tirol 91, 96; Tirol i. J. 1809, Vst. 92; Tiroler Helden, Vst. 94; Geschichten aus Tirol 95; Auszug zur Iselschlacht 95; 3 Erz. 97; Tiroler Gesch. 98; Sixt und Hartl 98; Herzog Friedl m. d. leeren Tasche, Volksch. 99; Anno dazumal 01; Tiroler Gesch. 02; Aus dem Volksleben Tirols 02.

Wolf, Karl Gust., Fachkataloge, H: v. „Wolfs Vademecum", Buchhdlr. Leipzig-R., Charlottenstr. 21 I. (Klingenthal 22|6 52.)

Wolf, Karl Hermann, Politik, H: der „Ostdeutschen Rundschau", Reichsrats- u. Landtagsabg. Wien VII, Kandlgasse 6. (Eger 28|1 62.) ()

Wolf, Theod., ⊕, Naturwiss., Dr. phil., Privatgel. Dresden-Plauen, Hoheſtr. 15. (13|2 41.) V: Hauptw.; Geografia y geologia del Ecuador 92; Potentillen-Studien 01.

Wolf, Vikt., Edler v. Glanvell, Touristik, ⚒, Dr. jur., UPrf. Graz II, Morellenfeldgasse 36 p. r. (Klagenfurt 4|9 71.) V: Führer dch die Pragser Dolomiten 90; D. Canonesslg d. Cod. Vatican. lat. 1348 97; Studien a. d. canon. Privatrecht I 97, 2. A. 98; Dolomitenführer 98; Die letztwill. Verfügungen nach gemeinkirchl. Recht 00.

Wolf, Wilh., s. Wilh. Wolf Schönmann.

Wolfbauer, Franz, DDeSchG., ☉, Nov. Berlin-Friedrichshagen. (Wien 28|5 71.) V: Errare humanum est, Sch.; Die Pharisäer, Sch. ()

Wolf-Cirian, Frl. Franciska, Nov. Wien IV, Rainergasse 23. (Schwechat 22|10 61.) V: Eintagsfliegen, N. u. Märch. 00. ()

Wolfersdorff, Elise Charlotte Freiin von (Pſ. Karl Berkow), Roman. Bayreuth. (Graudenz.) V: Frauenliebe 74, 3. A. 01; Wilde Rose 75, 84; Erstarrte Herzen 76, 84; An des Thrones Stufen 77, 87; Vae victis 78, 85; Fürst u. Vasall 81; Wintersonne 83, 95; Um seinetwillen 84, 2. A. 02; Söhne Gustav Wasas 85; Unter dem Kreuze 87; Aus dunklen Tagen 88; Die Namenlosen 89; Am Hofe Lorenzos 91; Kinderaugen 92; H. Guise 93; Schwestern 95; Schuldlos geopfert 96; Kämpferinnen 97; Der rechte Erbe 81, 2. A. 97; Elternhaus u. a. Nov. 98; Frau Ilse 03.

Wolff, Frau Anna Julia, Nov., /. Berlin, Georgenstr. 46. (ebda 26|5 66.) V: Laß dir erzählen, N. 03. *

Wolff, Bruno, s. Bruno Wolff-Beckh.

Wolff, Carl, ⌂, Dr. phil., Stadt-Bau-R., Red. d. „Zeitschr. f. Architektur u. Ingenieurwesen". Hannover. (Elberfeld 1|1 60.) V: Kaiserdom in Frankfurt a. M. 92; D. städt. Schwimmbad das. 97; Kunstdenkmäler d. Prov. Hannov. I, 1. Landkreise Hannov. u. Linden 99, II 1. u. 2. Stadt Goslar 01, III 1. Kreise Burgdorf u. Fallingbostel 02 (m. Jung); Baudenkmäler in Frankfurt a. M. I: Kirchen- 96, II: Weltl. Bauten 98.

Wolff, Carl Felix, alpine Berichterstattg u. alpine Belletr. Bozen, Tir., Obstmarkt 4 III (Postfach 78). (Karlstadt 21|5 79.) *

Wolff, Emil, ☉, ♛, Prf., GDir. Schleswig. (Westerstede 10|3 45.) V: York, Sch. 72; D. Hochmeister, Tr. 82; Herzog Ernst, Tr. 83; Lieder d. Treue 89; Columbus; Dr. 92; Grundriß d. preuß.-deut. sozial-polit. u. Volkswirtschaftsgesch. 98. ()

Wolff, Eug., Litt., ♛, ♆, Dr. phil., Prf., UDoz. Kiel, Düppelstr. 81. (Frankfurt a. O. 28|9 63.) V: Neue Burschenschaft, 3. A. 85; K. G. Lessing 86; O. Blumenthal, 2. A. 87; Jüngste deutsche Litt.-Strömung und das Prinzip d. Modern. 88; J. E. Schlegel 89; Prolegomena d. litt.-evolution. Poetik 90; Wesen wiss. Litt.-Betrachtung 90; Sardou, Ibsen u. d. Zukunft d. dentsch. Dramas 91; Zola u. die Grenzen v. Poesie u. Wiss. 91; Gesch. rückwärts? 92; Urkunden z. Gesch. d. neueren deut. Litt.: I. Briefe v. Heine an Laube, II. Blätter aus dem Werther-Kreis 92; Goethes Leben u. Werke 95; Gottscheds Stellung im deutschen Bildungsleben 95|97 II; Gesch. der deutschen Litt. in d. Gegenw. 96; Poetik 96; 12 Jahre i. litt. Kampf 01; W. Raabe 02; V. Shakespeare zu Zola 02. H: Lessing, Maitresse,

L. 87. In Kürschners Nat.-Litt.: Luthers Schriften, Kirchenlied d. 16. u. 17. Jahrh. Reinke de Vos und satir.-didakt. Dichtung des 16. Jahrh.; Zwei Jugendlustsp. v. H. v. Kleist; Meisterwerke v. H. v. Kleist; Die Familie Ghonorez v. H. v. Kleist.

Wolff, Felix (Pf. Felix Wolff-Wartenberg), /, Skizzen, ⊙. Hamburg, Rosenstr. 18 I. (Berlin 1/4 74.)

Wolff, Franz, DDeSchG., PA., VB., ⊙, Nov., ♆, Essay. Wien XVII, Zimmermannsplatz 1. (ebda 18/4 58.) **V**: Theodorich, Tr. 91; Ged. 92; Welke Blätter, N. 93; Weihespiel 93; N. Ged. 93; Novell. 94; Das Glück, ep. Ged. 95; Opfer der Zeit, Sch. 97; Kinder der Großstadt, Sch. 00; Das verkaufte Lied, Märchend. 02; Verarmte Leute, Lebensb. 02.

Wolff, Fritz, Kunst♛, Dr. phil., Direktorial-Assist. am dent. Buchgewerbemus. Leipzig, Rathausring 1. (Wien 24/2 77.) **V**: Michelozzo di Bartolommeo 00; Verantwortung u. Kunstkritik 01. *

Wolff, Fritz Claus, Red. an d. „Leipz. Neuesten Nachr." Leipzig, Colonnadenstr. 32 I. (ebda 9/10 63.)

Wolff, Georg, Red. Velten i. d. Mark. (Märk. Friedland 11/1 63.) **V**: Reminiscenzen, G. 88; Zum Gedächtnis Kaiser Friedrichs III., G. 89; Ist der Antisemitismus e. national. Befreiungskampf? 98, 34. A.; An das Gewissen d. deut. Volkes 01.

Wolff, Georg Arnold, Germanistik, Dr. phil., Bibliothekar d. Univ.-Bibl. München, Beichstr. 9. (Leipzig 15/10 59.) **H**: Konrad v. Würzburg, Diu halbe bir 93; Platens Werke (m. Schweizer) 95 II.

Wolff, Hugo, **H**: d. „Feuilleton-Ztg." Berlin W, Potsdamerstr. 39. (ebda 11/7 65.)

Wolff, James, Aesthetik, Litt., Kunst♛, Dr. phil. Berlin W, Königgrätzerstr. 124. (Stettin 7/3 75.) **V**: Lionardo da Vinci als Aesthetiker 01. ()

Wolff, Joh. Jos., (k.), ✠, Kreisschul-Insp. Zell a. Mosel. (Sinzig 17/3 60.) **Bearb.**: Lehre Herbarts von der menschlich. Seele 87; Wegweiser dch d. Arbeiter-Versich. u. d. A.-Schutz, 2. A. 99; Naturwiss. oder Geisteswiss. als Mittelpunkt d. Bildungsinhaltes 99; Sprachübungen für d. Mittel- u. Oberstufe d. Volkssch. 99, 6. A. 03. **H**: J. F. Herbart, Pädagog. Schr. 91/95 II; Lesebuch f. Fortbildungssch. 96.

Wolff, Jul., BP., ♆, Roman, Charlottenburg, Fasanenstr. 17. (Quedlinburg 16/9 34.) **V**: Till Eulenspiegel Redivivus, Ep.; Rattenfänger v. Hameln, Ep.; Wilder Jäger, Ep.; Tannhäuser, Ep. II; Singuf, Lieder; Sülfmeister, R. II; Raubgraf, R.; Lurlei, Ep.; Recht d. Hagestolze, R.; Pappenheimer, Ep.; Renata, Ep.; Fliegende Holländer, Ep.; Das schwarze Weib, R.; Assalide, Ep.; D. Landknecht v. Cochem, Ep. 98 (sämtl. in zahlr. Aufl.); D. fahrende Schüler, Ep. 00; D. Hohkönigsburg, R. 02.

Wolff, Karl, Kunstkritik, /, Red. des „Köln. Tagebl." u. „K. Sonntagsanzeig." Cöln a. Rh., Moltkestr. 67 III. (Essen 6/9 58.) **V**: A. Gänsekiels Berichte 89, 2. A. 91; Die Wiener Reise d. Kölner Männergesang-Vereins 01; Opernführer dch Louise, Poln. Jude, Rymond, Versunk. Glocke, Samson u. Delila, Königin v. Saba u. a. 02.

Wolff, Karl, Publiz., ✉, Dr. jur., Sparkassendir. Hermannstadt, Großer Ring 13. (Schäßburg 11/10 49.) **V**: Zertrümmerg d. Siebenb. Sachsenlbes 76; Magyarisierg in Ung. 79; Sächs. Städte u. ihr Haushalt 81; Steuerlast in d. sächs. Städten 81; Gesch. der Altschiffahrt 86; 50jähr. Gesch. d. Hermannstädter allg. Sparkasse 91.

Wolff, Frau (Elisabeth-Margot) Lilli, geb. Bernsten, Nov., Skizze, Frauenfrage. Hamburg, Rosenstr. 18 I. (Mitau 23/10 74.)*

Wolff, Lion, /, Prediger. Berlin N, Johannisstr. 4. (Emden 13/6 45.) **V**: Handel d. Juden, 3. A. 75; Festtage Israels, 3. A. 87; Judent. u. Patriotismus 78; Humoresken u. Kulturbilder 80, 2. A. 82; Jüd. Lehrer 84; Haus- u. Familienchronik, 10. A. 86; Hochzeitsagende 86; Trauungsagende 86; Agende f. Prediger 86, für d. Gottesdienst 87; Univ.-Handbuch f. Prediger u. Kantoren 88; Jugendalbum für Söhne u. Töchter; Traueralbum in 6 Ausg., 30. A.; Univ.-Handb. f. jüd. Theologen; Kompendium 91; Hochzeits-Hagadah in Versen 91; Deut. Briefsteller 92; Stimmen der Freude, Trau- u. Tischreden 93; Jiskor, Buch der Erinnerung 93; Liturg. Leitfaden z. Gebetb. 96; Tagebuch f. Einjährige 97; Gut Woch, Jubil.-Nr. 99; Lehrbuch d. Circumcision 01; Lehrbuch der Homiletik 01; Lehrb. d. rituellen u. empir. Fleischbeschau 01. ()

Wolff, Louis, ⊙, ♆. Cassel, Wolfsschlucht 9. (ebda 21/2 46.) **V**: Graue Lieder 77, 87; Helle Lieder 78; K. v. Marburg, Dr. 81; Ruth, Dr. 84; Rachegeister, Tr. 84; Pietro Aretino, Dr. 86; Gestohlen, Dr. 99; Ich, Liedeskunst 01; Unehrlich, Dr. 03.

Wolff, Ludw., Nov., Roman, Dramaturg. Wien VIII, k. k. priv. Theater in d. Josefstadt. **V**: Auferstehung, N. 98; Dunkle Sehnsucht, N. 98; Im toten Wasser, R. 99; Studentenroman, R. 00.

Wolff, P. Odilo, (k.), OSB., Kunst♛, Belletristik, Prior d. Abtei Emaus. Prag. (Cöln 18/10 49.) **V**: D. Tempel v. Jerusalem u. seine Maße 87; Beuron, Bilder u. Erinnerungen aus d. Mönchsleben 89, 3. A. 96; Besuche bei U. L. Frau 92.

Wolff, Paul, Kirchen♛, Pfarr., Red. d. „Evang. Kirchenztg." Friedersdorf b. Seelow. (Berlin 4/9 57.) **V**: Ueb. d. Konfirmation u. ihre liturg. Ausgestaltung 86;

Entwicklg d. einen christl. Kirche d. Athanasius, Augustin, Luther 89.

Wolff, Paul Alex., VB., Kunstkrit., /, Feuill.-Red. d. „Dresdn. Nachr." Dresden-A., Könneritzstr. 21. (ebda 19/1 71.) H: Otto Ludwig, Agnes Bernauer 00. ()

Wolff, Rudolf (Pf. W. Rudelli), christl. Unterhalt.-Litt., Privatier. Gießen, Liebigstr. 46. (Barmen 23/1 41.) V: Unf. lieben kleinen Lämmer 97; Lieb ohne Lied 98; Miserere Domine 98; Auf brauner dürrer Heide 99. *

Wolff, Theodor, Kritik, Roman, Corresp. d. „Berl. Tagebl." Paris, Boulevard Haußmann 53. (Berlin 2/8 68.) V: J. P. Jacobsen 89; Der Heide, R. 91; Untergang, R. 92; Die Sünder, R. 93; D. stille Insel, Dr. 93; Niemand weiß es, Dr. 94; Die Königin, Dr. 98.

Wolff, Theodor (gen. Wolff-Thüring). Berlin O 17, Am Ostbahnhof 2 I.

Wolff, Frau Ulla (Pf. Ulr. Frank), PA., /, Rom. Berlin W, Kurfürstenstr. 21|22. (Gleiwitz 2/4 50.) V: Herr Kollege, Sch. 76; Vampyr, L. 77; Aus Paris, L. 79; Waldgeheimnis, N. 79; Wunderkind, N. 84; Weltl. Beichte, N. 87; Kampf ums Glück, R. 88, 3. A. 89; Frau Ottilie, N., 2. A. 89; Bettlers Heim. N., 2. A. 89; Rechtsanw. Arnau, 3. A. 91; Können Damen allein reisen u. a. Novellen, 2. A. 92; Der Compagnon, R. 95; Adlig, R. 95; Gestern u. heut, R. 97; D. Frühlingsgnade, N., 2. A. 97; Marg. Eilert, R. 98, 2. A. 01. H: Die Berlinerin 97. ()

Wolff-Beckh, Bruno (Pf. Rol. W. Buffon; Bruno Wimperg; Bruno Wolff), Tel.-Adr.: Wolffbeckh Steglitz, PA., VB., ⚒, ♛, 🕮, ⚿, /, 🐺, Nov. Berlin-Steglitz. (Berlin 18/4 60.) V: Ged. 86, 2. A. 03; Muster-Formular f. Verlagsverträge 92, 5. Tauf. 02; Musterformul. f. Redaktionsverträge 02; Wie honorieren unf. Zeitschr. u. Zeitungen? 02.

Wolffram, Hugo, f. Max Stempel.

Wolff-Wartenberg, Felix, f. Fel. Wolff.

Wolf-Harnier, Eduard, ♈, Kunstkrit., 🐺, Lehrer. Berlin SO, Skalitzerstr. 94 b. (Steinbuscher Glashütte 5/3 59.) V: f. 1902, S. 1599. ()

Wolfram, Georg Karl, ♛, Dr. phil., Kais. Archiv-Dir. H: d. „Jahrb. d. Gesellsch. f. lothr. Gesch. u. Altertumskunde". Metz-Montigny, Vacquinièrestr. (Allstedt 3/12 58.) V: f. 1901, S. 1589; dazu Lothring. Kunstdenkmäler 00.

Wolfsgruber, P. Cölestin, (k.), OSB., ♛, D., Hofpred., Geistl. R., GP., Stift Schotten. Wien. (Großalm 14/5 48.) V: Vater Unser in 10 Betrachtungen, 2. A. 93; Nachfolge Christi dtsch 80, 3. A. 89; G. Gersen 80; Ausgew. Schriften d. h. Epiphanius, dtsch 80; Hortulus animae 84; Gesch. d. Loretokapelle 86; Kaisergruft bei d. Kapuzinern 87; Hofkirche zu St. Augustin 88; Card. Rauscher 88; Gregor d. Gr. 90; Die Camaldulenser Eremie auf d. Kahlenberge 91; Chr. A. Card. Miggazzi 91; Ostergruß d. hl. Augustinus 91; Carolina Auguste Kaiserin Mutter 93; Quellen zur Gesch. d. Stadt Wien I. 39—118 95; Augustinus 98; Franz I., Kais. v. Oest. 99 II; D. Schönheit, Heiligk. u. Wahrh. d. kath. Kirche 01; Das Kaiser Ferdinand-Kruzifix in der k. u. k. Hofburgkapelle in Wien 03. H: Joannis Gersen de imitatione Christi 79; Van der navolginge Christi ses boeke 79; De imitatione Christi cum appendice precum 81, 2. A. 89; Rauscher, Predigten üb. die letzt. Dinge 88; Hirtenbriefe, 4. Bd. 89; Darstellung der Phil. I 91; Corresp. d. Schottenabtes A. Spindler v. Hofegg 93.

Wolfshagen, C. v., f. Carl Cassau.

Wolfskehl, Karl, Germanist, Dr. phil. München, Leopoldstr. 51. (Darmstadt 17/9 69.) V: German. Werbungssagen I 93; Ulais 97; Dtsche Dichtg III (Jean Paul, Goethe, D. Jahrh. Goethes) (mit St. George) 00|01|02.

Wolfstieg, August, ♛, Bibliothekswes., Prof., Dr. phil., Bibliothekar des Hauses d. Abg. Berlin SW, Yorkstr. 77 III. (Wolfenbüttel 21/6 59.) V: Goslar im 11. u. 13. Jh. 83; Verfassungsgesch. v. Goslar 85; Bücherverzeichn. d. Kgl. Finanzminist. 89; Bücherverzeichnis d. Hauses d. Abg., 4. A. 00|02 III; Zehn Jahre Römhild, G. (anon.) 93; Ist der Begriff der Humanität ein rein christlicher? 00; Betrachtgen über Harnacks Wesen d. Christentums 01. ()

Wolgast, Heinrich, 🕮, litt. Essay, Lehrer, Red. der „Jugendschriften-Warte". Hamburg, Ottostr. 18. (Jersbeck i. Holst. 26/10 60.) V: Ueber Bilderbuch u. Illustration 94; D. Elend unf. Jugendlitt. 96, 2. A. 99; D. Bedeutung d. Kunst für die Erziehung 03. H: Storm, Pole Poppenspäler, f. die Jugend herausgeg. 99; Schöne alte Kinderreime f. Mütter u. Kinder 02.

Wolkan, Rud., /, Kultur- u. Litt. ♛, Dr. phil., UDoz. und Scriptor der U. Bibl. Wien VIII, Wickenburggasse 18. (Prelouc 21/7 60.) V: Stud. z. Reformat.-Gesch. Nordböhm. 82|84; Nordböhm. u. d. Reformat. 85, 2. A. 88; Leipa z. Zeit d. Reformation 88; Pückler-Muskau u. L. Schefer 86; Beiträge zu einer Gesch. d. Reformat. in Böhmen I 87; G. Tectanders von Gabel Reise nach Persien 89; Böhmens Anteil an der dtschn Litt. d. 16. Jahrh. 90|92 II; D. dtsche Kirchenlied d. böhm. Brüder i. 16. Jahrh. 91; Gesch. d. deutsch. Litt. in Böhmen bis zum Ausg. des 16. Jahrh. 94; Lieder der Wiedertäufer 03. H: N. Hermans Sonntagsevangelia 94; Deutsche Lieder auf den Winterkönig 98.

Wolkenhauer, W., ◉, Dr. phil., Prf. u. OLehrer, Red. d. „Dtsch. Geogr. Blätter". Bremen, Herderstr. 74. (Osterode a/H. 29/5 45.) H: v. Daniel, Klein. illustr. Handbuch der Geogr. 87, 3. A. 99, dass. (nicht illustr.), 6. A. 98/99; Lehrbuch der Geogr., 81. A. 02; Leitf. der Geogr., 233. A. 03; Landeskde Bremens, 4. A. 01; Leitfad. z. Gesch. d. Kartographie 95.

Wolkenstein-Rodenegg, Arthur Graf (Pf. Arthur von Rodank), ⚲, Kämmerer. Schloß Neulengbach, NOe. (Silz in Tirol 4/1 37.) V: D. Fräulein v. Trostburg, R. 92; Teresina, R. 95; E. Bauernrebell, R. 95; Herr Tünzl, R. 96; D. Fräulein v. Villanders, R. 99; Die schwarze Katharine, R. 00. ()

Wollenzien, Johannes, ✠, ⚿, Gerichtskassen-Rendant. Ostrowo, Posen. (Daberkow 15/2 50.) V: s. 1902, S. 1600. ()

Woller, Theodor, (k.), (recte Wenzlik) ⚲. Wien III/1, Ungargasse 12a. (ebda 1/9 61.) V: 's Stummerl v. Königsee 84; Klosterglöckner 86; 's Dornenschloß 87; D. Nachtwächters gold. Hochzeitstag 88; Erzählg ein. Berchtesgadn. Marterlmalers 90; Was der Waldfriedhof erzählt 91; Salzburgs Nachtwächter-Poesie 92; D. Schmierkomöd. 93; Letzte Worte 95; Die Waldpfarr 96; Wollers Zwischenbrettl 99.

Wollmann, Franz, Litt.- u. Sprach♛, Dr. phil., Realschul P. Krems a. d. D. (NOe.), Heinzstr. 22 II. (Kriesdorf, Böhm. 12/2 71.) V: Ueb. polit.-satir. Gedichte aus der schott. Reformationszeit 98; D. dtsche Sprachunterricht nach den Grundsätzen R. Hildebrands, 2. A. 02; Sprachübgen für Volksch. 02/03 (m. Merth u. Wandl) III.

Wollmar, Leopold, Ethnologie, Urgesch. Kult♛, ⚲, ♆, Epik, Kritik, Hauptm. a. D. Heidelberg, Rohrbacherstr. 49. (Reppen 25/2 44.) V: Der deutsche Reichskrieg, Sch. 99; Daheim u. im Felde, Erz. 00.

Wollschack, Theodor (Pf. T. W. Teisen), Dr. phil., Gymn.-Prof. Mährisch-Schönberg. (Iglau 55.) V: Das soziale Elend u. die besitzenden Klassen in Oesterreich 94; Adel u. Kirche 96; D. Christlich-Sozialen und ihr Programm 97; Trau, schau, wem? 00; Religion od. Kirche? 02; Die Christlich-Sozialen im n. ö. Landtag 1891—1901 02.

Wolpert, Adolf, Bauhygiene, Dr. phil., Prof. Nürnberg, Bayreutherstraße 30. (Würzburg 19/5 32.) V: Prinzipien d. Ventilation u. Luftheizung 60; Leitfad. z. Verständnis d. Heizgs- u. Ventilations-Apparate 77; Theorie u. Praxis d. Ventilation u. Heizung 80, 2. A. 96; Prüfung u. Verbesserung d. Schulluft 83; 7 Abhdlgn aus d. Wohngs-Hygiene 87; (mit H. Wolpert): Physik.-chem. Propädeutik 96; D. Luft u. die Methoden der Hygrometrie 99; Ventilation 01. H: Staebe, Preisschrift über d. zweckmäßigsten Ventilationssysteme 78.

Wolpert, Heinr., Hygiene, Dr. med., Arzt, UDoz. d. ✗ u. Assistent am Hyg. Inst. d. U. Berlin C, Klosterstr. 36. (Blieskastel 23/1 66.) V: Ueb. Kohlensäuremessgen 89, 2. A. 90; Einf. Luftprüfungsmethode 92 (s. auch Adolf Wolpert).

Wolrad, E., s. W. Eigenbrodt.

Wolter, A., s. Herm. Ziemer.

Wolters, Paul, Archäologie, Dr. phil., o. ö. UP. Würzburg, Neubaustr. 32 III. (Bonn 1/9 58.) V: De epigrammatum graecorum anthologiis 82; D. Gipsabgüsse antiker Bildwerke in hist. Folge erkl. Bearb.: C. Friederichs, Bausteine zur Gesch. d. griech.-röm. Plastik 85.

Wolters, Wilhelm, ♆, Roman, Nov., ⚲, Humor. ✓. Dresden, Sedanstr. 1. (ebda 8/11 52.) V: Lessinggedenkbuch 83, 3. A. 93; Aus der Rentiersecke, Hum. 87, 3. A. 93; Ein Gastspiel, R. 88, 2. A. 94; Mädchen am See, N. 93, 2. A. 95; Sterbl. Götter, R. 94, 2. A. 96; Eine Million, Sch. 94; Geliebt werden, R. 95, 2. A. 98; Indian Summer, Erz. 95; Ach, wenn du wärst mein eigen, Erz. 95; Trag. Konflikte, L. 96; Unehrliche Waffen, Kom. 96; Eine Gewissensfrage, Scherzetto 96; Liebe um Liebe, L. 96; Halkalm, R. 97; Helene Pawlowna, R. 97; D. thörichte Liebe, Sch. 98; Rache, Rom. 98; Der Wohlthäter, R. 99; Der Hochzeitstag, Schw. 99; Herzneurose, L. 99; Die neue Zeit, Festsp. 99; Herr Liebetrau u. s. Frau, Hum. 00; Ein Blick in's Nest, drei Schelmenstücke: Der Glückliche, Capriccio, Die Hochzeitsreise, Tragikomödie; Kinderkrankheiten, L. 01; Strauchdiebe, Kom. 02; Siebenschön, Erz. 02; Die Frau des Andern, Schw. 02. Ue: Gjellerup, G-Dur, Nov. 89; Brueys u. Palaprat, Advokat Patelin, Schw. 97; Jerome K. Jerome, Miß Hobbs, Lustsp. 01; ders., Der Taubenhof, L. 02.

Woltersdorf, Theodor, ✝, D., Pastor emer. Weimar, Marienstr. 4. (Berlin 22/12 34.) V: Preuß. Staatsgrundges. u. d. Kirche 73; Rechtsverhältnisse der Greifswalder Pfarrkirchen i. MAlt. 88; Leichenreden 88; Z. Gesch. u. Verfassg d. ev. Landeskirche i. Preuß. 91; Abschiedsgrüße 00.

Woltersdorff, Gregor v., s. Paul Feige.

Wolzogen, Ernst Frhr. v., Nov., Roman, ⚲, Musik. Berlin W 15, Fasanenstr. 72. (Breslau 23/4 55.) V: Um 13 Uhr in der Christnacht, Erz. 79, 6. A. 96; Immakulata, Erz. 81; Das Gastgeschenk der Phantasie, Festsp. 82; Letzte Zopf, L. 84; G. Eliot 85; W. Collins 85; Mieter des Herrn Thaddäus 85; Heiteres u. Weiteres, N. 86, 3. A. 96; Basilla, R. 87; Kinder der Excell., R. 88; Rote Franz, N. 88, 3. A. 00; Tolle Comteß, R. 89 II; Er photographiert, Hum. 90;

Kühle Blonde, R. 91 II; Thronfolger, R. 92 II; Kinder der Excellenz, L. 90; (m. W. Schumann) Erlebtes, Erlauschtes und Erlogenes, N., 3. A. 00; D. Lumpengesindel, Dr. 92, 2. A. 02; Blau Blut, Romanreihe 92 III; Die Entgleisten, R. 93, 3. A. 94; D. gute Krokodil u. a. R., 2. A. 93; Daniela Weert, Sch. 94; Fahnenflucht, R. 94, 4. A. 95; Linksum kehrt! 1.—7. A. 95; Die Erbschleicherinnen, R. 95 II; Ecce Ego! R. 95, 3. A. 02; Die schwere Not, Dr. 96; E. unbeschrieb. Blatt, L. 96; Die Gloria-Hose, N., 1.—15. Tsd. 97, 25. Tsd. 99; D. Kraft-Mayr, R. 97; Unjammewe, L. 97; Gesch. von lieben, süßen Mädeln, N. 97, 1.—4. A.; Von Peperl u. a. N. 97, 1.—6. Tsd.; D. Wunderbare, N. 98, 2. A. 00; D. dritte Geschlecht, R. 99, 110. Tausend 02; Die hohe Schule, L. 98; E. Gastspiel, Kom. (m. H. Olden) 99; D. arme Sünderin, N. 01; Feuersnot. e. Sinnged., 9. Tsd. 02. **H:** Hans von Schweinichens eigene Lebensbeschreib. 85. **Ue:** Sheridan, der Nebenbuhler, L. 75; Guide trough the Music of the Nibelungs Ring; Don Quijote, Pr. A. 83|84.

Wolzogen, Hans Paul Frhr. v., Kultur-♛, Aesthet., Sprachw., Red. d. „Bayreuth. Blätt." Bayreuth, Lisztstr. 2. (Potsdam 13|11 48.) **V:** Themat. Leitfaden durch R. Wagners Ring d. Nibelung. 76, 4. A. 78, Volksausg. 87; Poetische Lautsymbolik 76; Grundlage u. Aufgabe des Bayreuth. Patronatsver. 77; Nibelungenmythos i. Sage u. Litter. 78; Wagners Siegfried 79; Verrottung u. Errettung d. dtsch. Sprache 80; Prinz. der neuhchdtschen Orthographie 80; Tragödie in Bayreuth u. ihr Satyrspiel, 5. A. 81; Sprache in Wagn. Dichtg, 2. A. 81; Uns. Zeit u. uns. Kunst 81; Vermächtn. Lessings 81; Gesch. u. Gesetze der dtschen Rechtschreibng 81; Was ist Stil, 2. A. 82; Wagner u. dtsche Kultur 82; Erinnergen an R. Wagner 83; Relig. d. Mitleidens 2c. 83; K. Alf. v. Wolzogen, Biogr. 83; Wagners Lebensber. hrsgb. 84; Idealisierung d. Theat. 85; V. idealen Publik. 85; Wagners Heldengestalten 86, neu bearb. A. 96; Tristan und Parsifal 86; Kl. Schriften I: Ueber Sprache u. Schrift 86, II. Wagneriana 87; Wagners Tristan u. Isolde, 6. A. 91; Themat. Leitfaden dch d. Musik d. Parsifal, 10. A. 91; Liebe Heiland 89; Wagner u. d. Tierwelt 89; Erinnergen a. R. Wagner 91 II; Wagnerianer-Spiegel 91; Saint Foix, Op.-Dchtg 93; D. Meermann, nord. Legende 95; Großmeister dtsch. Musik 99; Münchhausen, ein Schelmenstück (mit F. Graf Sporck u. H. Sommer) 97; Rheingold, Sang u. Sage, ill., 98; Augustin, Schw. 98; Das Schloß d. Herzen, Zaubersp. 96; Raabenweisheit, herausg. 01; D. Veverl v. Walchensee 02; D. starke Mann, e. Gespräch 02. **Ue:** Beowulf 72; Hartmann v. d. Aue, Arme Heinr. 73; Edda 76; Euripides, Bacchantinnen 77; Schuré, d. musik. Drama 77; Aeschylos, Tragödien 78; Ellis, 1849, d. Aufstand in Dresden 94.

Worgitzky, Georg, Naturwiss., Dr. phil., GOberlehrer. Dresden, Mathildenstr. 12. (Eibenstock 7|12 63.) **V:** Werden u. Vergeh. der Erdoberfläche. Phys. Erdkunde in gemeinverst. Darstellg 99; Blütengeheimnisse, Blütenbiologie in Einzelbildern 01. ()

Worm, Fritz, plattd. Humor., Lehrer, ♛, Altertumsforsch., Dramaturg. Alt-Reddevitz a. Rügen. (Barth in Pomm. 11|7 63.) **V:** De drei Rüganer 95; För Old un Jung 99; Mein Rügenland, Ged. 96; V. Ostseestrand, Ged. 96; Monchguter Bilder 96; Mönchgauder Spaukgesch. 97; Meereslieder, Ged. 98; De Kaiser kümmt, plattd. Lustspiel 98; Sang v. Rügen, Ged. 99; Ut de Mönchgauder Spinnstuw 99; Treue Herzen, Dr. 99; Hans möt frigen, L. 99; D. Heiratskannedat in dusend Aengsten, L. 00; In letzter Stunn', plattd. N. 00; De Schwigervadder in de Klemm 01; Burorer Engländer? L. 01.

Wormstall, Dietrich, (k.), ℙ, Lehrer. Crefeld, Steinstr. 61. (Osttünnen 11|6 60.) **V:** 500 Aufs. im Anschl. a. d. Crüwellsche Leseb. f. Mittelk. 92 (m Herold), 3. A. 01; 500 Aufs. im Anschl. a. d. Leseb. v. Gabriel u. Supprian (m. Heck) 96; Aufsätze f. Oberkl. i. Anschluß a. Crüwell Leseb. 98 (m. Herold), 3. A. 02.

Wormstall, Jos., (k.), ♛, Litt. ♛, ♛, GP. Münster. (Arnsberg 13|3 29.) **V:** Dtsch. Deklamat. 66; Zu J. Grimms Gesch. d. dtsch. Spr. 66; Ueber d. Tungern u. Bastarnen 68; Herkunft d. Franken v. Troja 68; Ueb. d. Wanderg. d. Bataver nach den Niederlanden 72; Hesperien 78; Ueber d. Camaver, Brukterer u. Angrivarier 88; Gruß a. Westf. 91; Landeskde d. Prov. Westf. 94; Annette v. Droste-Hülshof, Festschr. 97; Ged. 00; Zur Gesch. NW.-Deutschl. 01; Thusnelda u. Thumelikus 02.

Worst, Hans, s. Max Wundtke.

Wortmann, Josef, OeF. **H:** D. Gen.-Eisenbahn-Fahrplan. Wien I, Operngasse 6. ()

Wossidlo, Rich., Kultur♛, GOLehrer. Waren. (Friedrichshof 26|1 59.) **V:** Volkstümliches aus Mecklenburg 87; Mecklenburger Volksüberlieferungen I: Rätsel 97, II: Die Tiere im Munde des Volkes 99; Winterabend in e. meckl. Bauernhause 01.

Wossidlo, Walther, Musik. Charlottenburg. (15|6 62.) **V:** C. Loewe als Balladenkomponist 94; Wie verstehen wir R. Wagners Nibelungen? 96; R. Wagners Musikdramen 98; Wossidlos Opernbibl. 99|02, 100 Hefte.

Wothe, Anny, s. Anny-Mahn-Wothe.

Wotke, Karl, klass. Ψ, Litt.♛, Dr. phil., k.k.GP. Wien III, Unt. Viaduktgasse 43. (Brünn 27/2 61.) **V:** s. 1901, S. 1594, dazu: Vinc. Ed. Milde als Pädagog 02.

Wrany, Eug. (Pf. E. Raaben), DDeSchG., Nov., ✠, Dr. jur., LandesGerR. Wien XVIII, Edelhofgasse 19. (Kuttenberg 15/7 54.) **V:** Weil ich Sie hasse, Madame, L. 82; Feuerprobe, L. 83; Löwenhof, Erz. 84; Lettres de cachet, L. 88; Kl. Geschichten 91; Voltaire u. Lessing, L. 92; Venus Anadyomene, E. 95; Ueber Veruntreuungen an Krankenkassen 93; D. Rechtsfindg nach d. neuen österr. Civilprocesse 97; Im Bann der Wahrheit, R. 00; Carola Steinz, Sch. 02; Zwisch'n Gut u. Bös, Vst. 03.

Wrede, Ferd., Germanist, Ψ, Dr. phil., o. UP. Marburg, Hessen. (Spandau 15/7 63.) **V:** Sprache d. Wandalen 86; Sprache d. Ostgoten 91; D. Sprachatlas des dtschen Reichs (mit G. Wenker) 95. **H:** Stamms Ulfilas, 9. A. (m. M. Heyne) 96.

Wrede, Friedr. Fürst (Friedrich vom Stein), PA., Roman, Nov. Salzburg, Villa Wrede. (ebda 9/2 70.) **V:** D. Laster, R. 93, 2. A. 94; Der Liebe Weh, R. 94; Entnervt, Dr. 94; Blutender Lorbeer, R. 95; Die Gosse, R. 96; Blaue Nov. 98; Pflicht, Dr. 97; Recht auf sich selbst, Dr. 98; Die Goldschilds, R. 00; Durchlaucht Iff, R. 01.

Wrede, Rich., Kritik, ✠, /, ⊙, ✠, ⊞, Kult.♛, Dr. jur., Leit. d. „Journalistenhochschule", Vorsitz. des „Vereins deutscher Redakteure", **H:** v. „D. Kritik", „Fragen d. öffentl. Lebens" u. „Das geistige Berlin" u. der Fachzeitschrift „Die Redaktion". Berlin-Steglitz, Arndtstr. 3 u. Thiede b. Braunschweig. (Braunschweig 27/2 69.) **V:** D. Intern. Corresp.-Association 92; Leitfaden d. Institutionen d. röm. Rechts 93, 2. A. 97; Eine? Dr. 94; Thaten, soc. Dr. 95; Die wirtschaftl. Bedeutung d. Gesellsch. m. b. H. 97; Opfer, e. Freundschaftstragödie 97; Vom Baume d. Lebens 97; Skizzen, 6. A. 02; Die Körperstrafen bei allen Völkern von d. ält. Zeiten b. auf die Gegenw. 98; Brotneid, Männerfreundschaft, Thron, Ehrenrat 98; Sächs. Civilrichter in Fragen d. Urheberrechts 99; D. Journalistenhochschule in Berlin 99; Allerlei Liebe, Skizzen 99, 4. A. 02; Quitt 99; Repetitorium d. Nationalökon. u. Finanzwissenschaft in Frage u. Antwort 00 IV; Die Versucherin, Dr. 01; Die agrar.-rechtl. Verhält. d. württ. Brüdergem. Kornthal 02; Was heißt u. wie werde ich Journalist? 02; Handbuch der Journalistik 02.

Wrede, William, neutest. Wiss., Dr., o. UP. Breslau, Goethestr. 12. (Bücken 10/5 59.) **V:** Untersuchgen zum 1. Klemensbriefe 91; Ueber Aufgabe u. Methode der sogen. neutest. Theologie 97; Das Messiasgeheimnis in den Evangelien 01.

Wrobel, Eduard, ✠, Dr. phil., Dir. d. Gymn. u. RealG. Rostock, St. Georgstr. 75. (Konkorsz 16/7 51.) **V:** Arithm. u. geometr. Verhältnisse, Proportionen und Progressionen m. Anwendung auf Zinseszins u. Rentenrechnung 85; Physik in elementar-mathem. Behandlung, I Mechanik 85; Leitfaden d. Stereometrie 86, 2. A. 94; Uebgsb. z. Arithmetik u. Algebra I 89, 8. A. 01, II 90, 4. A. 02, Anhang 91, 2. A. 00.

Wrubel, Friedr., Kritik, /, ✝, Lic. Dr., Pfarrresignat. Zürich-Affoltern, Villa Glückauf. (Gleiwitz 1/10 55.) **V:** Slg bergmänn. Sagen 83, u. A. 89; Blumenstrauß, Festsp 85; Instruktiv. Diktierbuch 87; Stenograph 85/86; Allg. schweiz. Stenogr.-Ver. 1884, 85, 1885 86; Reformbestrebungen in d. kath. Kirche seit d. MAlter 87; Sind d. Christenkatholiken eine Sekte, 3. A. 88; Wo Liebe da Friede 89; Ponte Brolla, Erz. a. Tessin 90; Abriß d. Kirchengesch. 90; Gegen Rom, Vorträge 90; Zu Gott, Pred. 91; D. Wiederzulassung d. Jesuiten 91; Madonna del Sasso, Erz. a. Tessin 93, 2. A. 98; Giovanni Schio von Vicenza 95; Die schweiz. Nordbahn 97; Die Jungfraubahn 98; E. Winter in d. Gletscherwelt, 2. A. 99.

Wülfing, Joh. Ernst, deutsche u. engl. Spr. u. Litt., Famil.♛, Dr. phil., Privatgelehrter. Bonn, Bonner Thalweg 66. (Elberfeld 15/12 63.) **V:** Darstellung d. Syntax in König Alfreds Uebersetzg v. Gregors d. Gr. Cura Pastoralis, 1. Hälfte 88; Syntax in d. Werken Alfreds des Großen 94/01 II; Stammbaum d. Fam. Wülfing 00; The Land-Troy-Book I 02.

Wülker (Wülcker), Richard, Angelsächs., Dr. phil., o. UP. GHofR. Leipzig-Gohlis, Bismarckstr. 5. (Frankfurt a. M. 29/7 45.) **V:** Ev. Nikodemi 72; Meß-Memorial d. Buchh. M. Harder 73; Altengl. Lesebuch 74/80 II; Fünfzig Feldpostbriefe 76; Kl. angelsächs. Dichtungen 82; Bibliothek der angels. Poesie 81/98 III; Anglo-Saxon and Old English vocabularies 94 II; Grundr. z. Gesch. d. angels. Litter. 83/85; Gesch. d. engl. Litt. v. d. ält. Zeiten bis z. Gegenw. 96. **H:** Bibl. d. angels. Prosa 88/99 II—IV. ()

Wünn, Frl. Anna, VB., FDS., Nov., Kritik, **Ue:** E. Dresden-A., Falkenstr. 16. (Potsdam.) **V:** D. Vögleins Bilderbuch, Lyrik; Märchen u. Lieder f. Kinder (m. A. Sieß) 00. **Ue:** D'Israeli, Lothair; Edwards, De Benhams Gelübde 2c.

Wünsche, Aug., ✝ u. Orientalist, D., Dr. phil., Prf. Dresden, Albrechtstr. 15 II. (Hainewalde 22/7 39.) **V:** u. **Ue:** s. 1901, S. 1596. ()

Wünsche, Otto, ✐, Dr. phil., GP. Zwickau. **V:** Die Pflanzen Deutschlands I 89, II 7. A. 97; Exkursionsflora für d. Kgr. Sachsen, 7. A. 95. ()

Wünsche, Robert, /, Theater, Mitred. d. „Prag. Tagbl.", Insp. u. Vorst.-Stellv. der Direktionsabthlg f. den techn. Betrieb d. Böhm. Nordbahn. Prag, 1003 II. (Landscron 19/5 48.)

Wünscher, Harry, ♛ des Orlagaues, Archidiakonus. Neustadt (Orla), Schuhgasse 113B. (Hainichen b. Dornburg (Saale) 13/1 64.) **V:** Die 2 Linden an der Straße, Dr. 91; Oppurg u. Kolba in d. Gesch. 93; Neustädter Kirchengesch. 94; Die Gänsehirtin, Märchend. 99; Weihnachtssegen, Dr. 99; Sagen, Gesch. u. Bilder a. dem Orlagau 01; Treue um Treue, vaterl. Sch. 02.

Würfl, Christoph, Litt.♛, ♛, G.-Dir. Linz a. D. **V:** Ueb. Klopstocks poet. Sprache 81; Ueber Klopstocks Sprachgebrauch. ()

Würtenberger, Alex., PA., Roman, Nov., Gartenbau, Red. d. „Deutsch. Ill. Gärtnerztg". Dettighofen, Amt Waldshut, Bad. (ebda 19/9 54.) **V:** Alte Gesch. vom ORhein 81; Schwarzwaldsagen u. Gesch. 82, 2. A. 92; D. Salpeterer, Bauerngesch. aus d. vor. Jahrh. 85; Mitten durch die Feinde, Erz. 87; Die einträgl. Beerenkultur 91; Uns. heim. Orchideen 92; Schlangenlise, N. 93; D. Schwefelgreth, Dorfgesch. 94; Odilo, N. 95; Mod. Buschobstkultur 99; Elsbeth vom Thurmhof, hist. N. 00; Die Heimkehr, N. 01; Der glückl. Finder, N. 01. ()

Würth, Eduard, (k.), ✒, Natur♛, RLehr. i. P. Darmstadt, Sandstr. 12. (Gernsheim a. Rh. 24/2 31.) **V:** Praktisch. Rechenbuch f. Schulen 70, 13. A. 81; Realienbuch für Volksschulen 72, 25. A. 01; Anleitung zur Kenntnis des Weinbaues 74; Dtschen Weinproduzenten 75: Lehr- u. Aufgabenbuch z. Unterr. i. Kopfrechnen 76; Geometrie f. Volks- u. Fortbildungsschulen 77. ()

Würzburg, Arth., ✗, Dr. med., San. Rat, Arzt. Charlottenburg, Kantstr. 139. (30/7 53.) **V:** Die Nahrungsmittel-Gesetzgebung im D. Reiche u. in d. einz. Bundesstaaten 94; Mediz. Bibliogr. 83/93 XI. **H:** Encyklopaedie d. Therapie (m. Liebreich, Mendelsohn) 96/00 III.

Würzburg, Ludwig, Roman, Schauspieler. Wandsbek b. Hamburg, Kirchenallee 9. (Preuzlau 20/5 48.) **V:** Arkanum 93; Der Unbezwingliche 00. *

Würzburger, Eug., Statistik, Dr. phil., Dr. sc. pol., RegRath, Dir. d. Kgl. Sächs. Statistischen Bureaus, **H:** „Zeitschr. d. K. Sächs. Statist. Bureaus", „Kalender und Statist. Jahrb. f. d. Königr. Sachsen". Dresden, Sedanstr. 13. (Bayreuth) 23/8 58.)

Würzburger, Georg, s. Gg. Eichinger.

Würzner, A., Sprachwiss., Dr. phil., k. k. Realsch.-Dir. Wien X, Arthaberplatz 14. (ebda 17/7 55.) **V:** Engl. Lesebuch f. höh. Lehranstalten 86, 5. A. 01; Elementarbuch der engl. Sprache 89, 5. A. 01; Gramm. der engl. Spr. 90, 3. A. 02; Engl. Lesebuch für Mädchen-Lyceen 02.

Wüst, Heinrich Theod., Kunstkritiker, Nov., Red. Frankfurt a. M., Schwarzburgstr. 67. (ebda 23/7 75.) ()

Wulckow, Ernst Richard, Nov., Litt.♛, ℙ, Dr. phil., Schuldir. i. P. Darmstadt, Grüner Weg 35. (Danizg 1/1 032.) **V:** Luise, Königin v. Pr. 82; Luther u. d. Musik 83; Pädagog. Briefe an eine Mutter 88; Zum relig. Frieden 93; Eth. Erziehungsaufgab. uns. Zeit 94; Vater und Sohn 00.

Wulff, Carl, OStA. a. D. Detmold. (Brilon 20/1 36.) **V:** Neue Märchen u. Erz. I 87, 6. A. 01, II 94, 2. A. 01; Die Gefängnisse der Justiz-Verwalt. i. Pr. 90, 2. A. 00, Erg. Bd. 98.

Wulff, Leo (Pf. geleg. Bubi), Humor, Kritik, ☉, Karrikaturensamml., Dr. phil., Red. der „Lustigen Blätter". Charlottenburg b. Berlin, Bismarckstr. 4. (Stralsund 24/1 74.) **V:** Feder und Feile, Ged.; Hauptmann im Hohlspiegel, Theaterparodie; Gesch. der großstaatl. Rentenschulden; Gesch. der Orgel; Na also! sprach Zarathustra. **H:** Dreyfus-Bilderbuch; Los von der Teufelsinsel; Almanach der Lustigen Blätter 01/02 03; Burenstreiche; Neue Burenstreiche; Die Lustigen Weiber von Berlin; Abrüstungsbilderbuch; Zopf ab!; Die Insel d. Blödsinnigen; D. Drehwurm. *

Wulff, Ludwig, Krystallographie, Dr. phil., Lehrer a. d. Bürgersch. Schwerin i. M. (Gadebusch 25/7 55.)

Wulff, Wilh., BP., ⚔, ♌, /, ☉, ♉, △, Landbau-Inspektor. Berlin-Laukwitz, Villa Luise. (Arnsberg 28/4 50.) ()

Wulfsheim, Felix (Pf. Fritz Woldeck), /, Nov., ☉. Berlin W, Kurfürstenstr. 81. (ebda 21/3 40.) **V:** (mit F. Brentano) Felddienst, L.; Aus Berlin; Nichts f. junge Mädchen, Erz. u. Hum. 96 II; Die Frau Major, L. 99.

Wunderlich, Herm., deutsche Sprache, Litt., Dr. phil., Prf., Bibliothekar an d. Kgl. Bibliothek. Berlin, Großbeerenstr. 64 a. (Ulm a. D. 15/6 58.) **V:** D. dtsche Satzbau 92, 2. A. 01; Uns. Umgangsprache in der Eigenart ihrer Satzfügung 94; Kunst d. Rede a. d. Reden Bismarcks dargestellt 98.

Wunderlich, Ludwig, ♈, spez. Tiergärtnerei, Dr. phil., Dir. d. Zool. Gartens. Cöln, Rh., Riehlerstr. 173. (Weende 15/2 59.)

Wunderlich, Frau Marie, geb. Müller, ℙ. Iserlohn. (Luschwitz 9/12 51.) **V:** D. zwölf Monate 82, 4. A. 98; Kinderlied, Kinderspiel 86, 3. A. 02; An d. Weichsel, R. 92 (Pf. G. Brahmüller).

Wundsam, Jul. V. Ed., /, Nov., ☉, Kritik, ⁂. Boppelsen, Kanton Zürich, Villa Thuja. (Marburg a. d. Drau 16/2 65.) **H:** Buch des Friedens 95, 96.

Wundt, Frau Maud, Alpinistik. Heilbronn, Clarastr. 8. (Ewell 11/8 70.) Mit

Theod.W.: Engadin-Ortler-Dolomiten 00.

Wundt, Theodor, Alpinismus, Major u. Bat.-Kom. Heilbronn, Claraſtr. 8. (Ludwigsburg 21/4 58.) **V:** Beſteigung des Cimone della Pala 92, 3. A. 96; Wandergen in den Ampezzaner-Dolomiten 93, 2. A. 95; Das Matterhorn u. ſeine Geſch. 96, 2. A. 97; Die Jungfrau u. das Berner Oberland 98, 2. A. 99; Engadin-Ortler-Dolomiten 00.

Wundt, Wilh., ⁂, Dr. med., phil. u. jur., o. UP., GHofR., H: „Philoſ. Studien". Leipzig, Goetheſtr. 6. (Neckarau 16/8 32.) **V:** Beiträge zur Theorie d. Sinneswahrnehmung 62; Menſchen- u. Tierſeele 63 II, 3. A. 97; Mechanik d. Nerven u. Nervencentren 71/76 II; Handbuch der mediz. Phyſik 67; Lehrb. d. Phyſiologie, 4. A. 78; Grundzüge der phyſiolog. Pſychologie 74, 5. A. 02/03 III; Logik 80/83 II, 2. A. 93/95; Eſſays 85; Ethik 86, 2. A. 92; Zur Moral d. litter. Kritik 87; Syſtem d. Philoſophie 89, 2. A. 97; Grundr. d. Pſycholog. 96, 5. A. 02; Völkerpſychologie I: D. Sprache 00 II; Einleitung in die Philoſ. 01, 2. A. 02; G. Th. Fechner 01.

Wundtke, Max A. F. (Pſ. Max Alfr. Ferdinand, Godegiſel, Martin Wewurt, Hans Worſt, Erik Troll, Wiegand v. Fürſtenberg), ♆, Nov., /, Sozialpolit., Schulfrage, Kunſt, ⁂, ☉, Roman, Humor, Satire, **Ue:** F. Dresden-Altſt., Gabelsbergerſtr. 21. (Frankfurt a. O. 8/8 63.) **V:** Heideblumen 84; Zur Pſychol. d. Liebe 88, 2. A. 95; Liebesweben 89, 2. A. 97; Wildlinge, lyr. u. ſatir. Dichtg 93; Vergeben? Nov. 95; D. Rache d. Zarin, L. 95; Kleine Bosheiten, Satiren 95; D. Schule d. Zukunft, 1./5. A. 95; E. ſchuldvoll Leben, R. 95/96 III; Schickſal? R. 97; Humoresken 00; Das Gold d. Sonnentochter, R. 00; Ich ruf' dich, Germania! Dichtgen 00; Verworrene Bahnen, R. 00; Humoriſt. Potpourri 01; Das freie Volk ſind wir, dram. Scene 02; Der Glückspudel 02; Dunkle Gewalten, R. 03; Satt geworden, R. 03.

Wunſchmann, Guſtav, ☉, Kritik, /, Erz. Berlin-Schmargendorf. (Berlin 3/8 44.) **V:** Landolin, Sch.; J. Nettelbeck, 3. A.; E. feſte Burg iſt unſ. Gott, 3. A.; Kommandant v. Spandau, 3. A.; Hans Birkenſtock, 2. A.

Wupper, A. D., ſ. Carl Limprecht.

Wurm, Alois, (k.), Naturwiſſ., Kultur- u. Litt. ♛, Dr. phil., Betriebschef. Osnabrück, Möſerſtr. 30. (Paderborn 28/8 66.) **V:** Osnabrück, Seine Geſch., Bau- und Kunſtdenkmäler 01.

Wurm, Emanuel, ⊞, chem. ⚙, Red., M. d. R., Stadtverordn. Berlin W, Kirchbachſtr. 16. (Breslau 16/9 57.) **V:** Volksernährung wie ſie iſt u. wie ſie ſein ſoll 88; Naturerkenntnis im Lichte d. Darwinismus 89, 3. A. 91; Lebenshaltg d. dtſchen Arbeiter 92; Volkslexikon, Nachſchlagebuch für ſtl. Wiſſenszweige 94/99 IV u. Gen.-Reg.; Sozialdemokratie u. Reichstag 98; Geſundheitsſchutz in Staat, Gemeinde und Familie 01.

Wurm, Herm. Joſ., (k.), ✝, ♛, Dr. phil., Pfarr., H: u. Red. d. „Academia, Monatsſchrift d. C.-V. d. kath. deutſchen Studentenverbindungen". Hausberge, Porta Weſtfalica. (Paderborn 5/6 62.) **V:** Gottfried v. Langres 86; Der heil. Bernhard 91; Cardinal Albornoz 92; Handbuch des C.-V. der kath. Studentenverbindgen 00; Bau- und Kunſtdenkmäler d. Prov. Weſtfalen, Kreis Minden, Geſch. Einl. 02; D. Papſtwahl, ihre Geſch. u. Gebräuche 02. **Bearb.:** Rohrbachers Kirchengeſchichte Bd. XIX. 98.

Wurm, W., ⚷, Dr. med., HofR., Badarzt. Bad Teinach, Württbg. (Nürnberg 4/4 31.) **V:** Phyſikal. Heilmethoden 57; D. Waſſer 82; Auerwild 74, 2. A. 85; Auerhahnjäger 88; Teinach 66, 7. A. 95; Waldgeheimniſſe 92, 2. A. 95; Tier- u. Menſchenſeele 96; Waldhühnerjagd 97; Naturgeſch. d. mitteleurop. Tiere der hohen Jagd 98; Auf, d. Fuchs! 98; Sammelwerk, Hohe Jagd 98/99.

Wurmb, Alfred Ritt. v., DeF., DDe.-SchG., ♆, Kritik, /. Wien II/8, Ausſtellungsſtr. 49. (ebda 16/7 75.) **V:** In Hallſtatt 00; Im Wachen u. Träumen, G. 02.*

Wurſtemberger, Arnold v., VB., ⚙, ∩, ⊠, ▲, DIngenieur, Dr. sc. nat. Berlin-Schöneberg, Hauptſtr. 106 II. (Stuttgart 12/11 54.)

Wurth, Heinr. v. d., ſ. C. H. W. Carſtens.

Wurzbach, Alfred, Ritter v. Tannenberg, ☉-♛, Kritik, Dr. phil. Wien I, Giſelaſtr. 2. (Lemberg 22/7 46.) **V:** Laura, R. 74; Lieder an e. Frau 81; Name u. Herkunft d. Meiſters E. S. v. 1466 83; Zeitgenoſſen 70; Meiſter der niederl. u. ſpan. Schule 78; Franz. Maler d. 18. Jahrh. 80, 2. A. 01; A. Houbrakens Schouwbourgh d. niederl. Maler 80; M. Schongauer 80; Gold. Bibel 81, 2. A. 01; Geſch. d. holl. Malerei 85; Rembrandt-Gall. 86.

Wurzbach, Alfred jun., Ritter v. Tannenberg (Pſ. Wolfgang v. Wurzbach), Dr. phil., Kritik, Litt.- u. Kunſt♛. Wien I, Giſelaſtr. 2. **V:** Lope de Vega u. ſ. Komödien 99; G. A. Bürger, ſein Leben u. ſ. Werke 00; Joſ. Kriehuber, Katalog der von ihm lithogr. Portraits 02. **H:** G. A. Bürgers ſämtl. Werke IV 02.

Wurzbach, Wolfgang v., ſ. Alfr. Wurzbach jun.

Wuſtmann, G., ☉- u. Litt. ♛, Dr. phil., OBibl. u. Archiv-Dir. Leipzig-Gohlis, Lindenſtr. 10. (Dresden 23/5 44.) **V:** Apelles' Leben u. Werke 70; H. Lotter, Biogr. 75; Vertraute Geſellſch. in Leipzig 80; Aus Leipzigs Vergangenh. 85, N. F. 98; Alumneumserinnerungen 90; Allerhand Sprach-

dummheiten 91, 2. A. 96; Das Leipziger Stadtwappen 97; D. Leipz. Immobiliengesellsch. 99; D. Wirt v. Auerbachs Keller 02. H: Goethe, Götz 71; Freischießen zu Leipzig 1559 84; Als d. Großvater d. Großmutter nahm 85, 3. A. 95; Quellen zur Geschichte Leipzigs 89/95 II; Leipzig durch 3 Jahrhunderte 90; D. sprichwörtl. Redensarten 94, 5. A. 94; D. Leipziger Student vor 100 Jahren 97; Bilderbuch aus der Gesch. Leipzigs 97; Kreuchaufs Schriften z. Leipzig. Kunst 99; Georgi, Reden u. Ansprachen 99; Tableau v. Leipzig 1783 02.

Wuthenow, Frau Alwine, geb. Balthasar (Pf. Annmariek Schulten), plattdeut. ✞. Greifswald, Nikolaistr. 3. (Neuenkirchen 16/9 20.) V: En por Blomen ut Annmariek Schulten ehren Goren 57, 4. A. 96; Nige Blomen ut Annmariek Schulten ehren Goren 61; Hochd. Ged. 62. ()

Wutke, Konrad, ♛, Dr. phil., kgl. Archivar. Breslau, Kurfürstenstr. 16. (Berlin 2/10 61.) V: Beitr. z. Gesch. d. Gr. Städtebundkrieges f. d. J. 1387 f. 87; D. Versorgg Schlesiens mit Salz 94; Merkbuch d. Hans v. Schweinichen 95; D. Breslau. Messe 95; Studien üb. die Entwicklg d. Bergregals i. Schlesien 97. H: Regesten z. Schles. Geschichte 1301—1333 (m. Grünhagen) 92, 98, 03; Urk. u. Akten z. Gesch. d. schles. Oderschiffahrt 96; Schlesiens Bergbau u. Hüttenwes., Urk. u. Akten 1136/1740 00 01.

Wuttke, Rob., Prf., Dr. jur. u. phil., ♛, ✉, Dozent f. Nat.-Oek. an d. Gehestiftung. Dresden-Blasewitz, Marschallallee 8. V: Anfechtung des Kaufvertrages wegen laesio enormis 87; Einführung d. Landaccise u. d. Generalkonsumtionsaccise in Kursachsen 90; Gesindeordgen u. Gesindezwangsdienst in Sachsen bis 1835 93; Vorwort z. Williams Made in Germany (Uebers.) 96; D. erwerbsthät. Frauen im deut. Reiche 97. H: Sächs. Volkskde 99, 2. A. 00.

Wuttke-Biller, Frau E. (Pf. E. Biller), Jugendschr., Erz. Dresden-Blasewitz, Marschallallee 8. V: Puppenfamilie 83, 3. A. 91; Im Reiche der Heinzelmännchen 83; Heinz d. Latein. 84, 2. A. 99; Barb. Ittenhausen 84, 6. A. 96; Feurige Kohlen 85; Minchen, d. kluge Puppe, 4. A. 92; D. Macht des Goldes 87; Gute Schwester Anna 87; Aus vier Jahrh. 87; Unter dem Scepter d. Hofmeisterin 88, 92; Markgräfin Barbara v. Brandenburg 85, 2. A. 96; Ein Mann, ein Wort 88, 2. A. 01; Lidas Puppe, 5. A. 96; Kleine Musterwirtschaft, 4. A. 94; Glückl. Ferien 89, 2. A. 94; Haustöchterchen, 6. A. 96; Ulli 86, 6. A. 99; Unsere Aelteste 89, 3. A. 02; D. Geschwister 90, 2. A.; Die Konfusionstante 91, 2. A. 99; Helenens Tagebuch 92; Liebe Großmama 93; Jüngste 96; Puppenparadies 96; Pflicht 96; Line Bodmer 99; Aus der Kinderstube 99; Im verwunschnen Schlößchen 00; Frau v. Molens Nichten 02.

Wychgram, Jakob, Ψ, Litt. ♛, Dr. phil., Prf., Direktor d. Kgl. Augustaschule u. d. Kgl. Lehrerinnenseminars. H: „Frauenbildung", Centralorgan f. d. gesamt. Interessen d. Mädchenschulwes. Berlin SW, Kleinbeerenstr. 16/19. (Emden 1/9 58.) V: A. Mussato 80; Juan Luis Vives ausgew. Schriften 82; J. L. Vives Schriften über weibl. Bildung 83; J. L. Vivis Satellitium animae 83; Weibl. Unterrichtswesen in Frankreich 86; Lehrb. d. allgem. Gesch. 86; Höheres Mädchenschulwes. in Dtschld 86; L'instruction publique des femmes en France 89; Dtsche Litt.-Gesch. 91, 5. A. 01; Schillers Leben 95, 4. A. 01; Handb. d. höh. Mädchenschulwesens 97; D. dtsche Volkstum u. d. deutsche Litt. 98; Frauenbewegg u. Frauenbildg 99; Gesch. d. höh. Mädchenschulwesens in Deutschl. u. Frankr. 01; Von der Leitung unserer Schulen 02. H: Pestalozzi, Lienhard u. Gertrud 88; Cervantes-Florian, Don Quichotte 88; Kleist, Mich. Kohlhaas; Daudet, ausgew. Erz.; Schiller, Jungfrau v. Orleans; Goethe, Hermann u. Dorothea 89; Rednerische Prosa 91; Choix de nouvelles modern. 91 III. Red.: Velhagen u. Klasing, Dtsche, frz. u. engl. Schul A. 89 ff.

Wymetal, Wilh. Ritt. v., Aesthetik, Kritik. Wien VIII/2, Florianigasse 58. (ebda 17/12 78.) *

Wyneken, Alex., Chefred. d. „Königsberg. Allg. Zeitg." Königsberg i. Pr., Theaterstr. 11. (Hildesheim 16/4 48.)

Wyneken, Ernst Fr., ⁂, ♛, ✝, Kritik, ✞, Dr. phil., Past. Edesheim i. Hannover. (Bützfleth b. Stade 12/4 40.) V: Was will die allg. luth. Konferenz? 68; Naturgesetz d. Seele od. Herbart u. Schopenhauer 69; Zur Logik des Protestantenver. 73; Weltgesch. Bedeutung des mod. Sozialismus 76; Verse u. Reime 76; Konservative Ziele für d. Gegenwart u. die Bedeutung d. Vereinsrechts für die Zukunft 78; Herr v. Bennigsen 81; Vater unser als Inbegriff alles Gebets 82; Mod. realist. Litt. im Lichte d. Ethik u. Aesthetik IV; A. Bebel 92; Um was handelt es sich beim Fall Harnack? 93; D. heil. Vaterunser am Kreuz 93; D. soz. Zukunftsstaat 94; E. Reichstagswahl-Pred. 98; D. Ding an sich u. d. Naturgesetz d. Seele 01.

Wyneken, Wilhelm, Politik, Dr. phil. Berlin-Friedenau, Wielandstr. 13. (Osterholz 1/5 62.) V: D. Landfrieden in Deutschland v. Rudolf v. Habsburg bis Heinrich VII. 87. ()

Wysłowski, Roman, s. Roman Semłratowycz.

Wytrlik, Frau Anna, geb. Raab. Wien XVIII (Cottage), Kreuzgasse 56. (ebda 15/8 76.) V: Haus u. Heim, G. ()

Wytrlik, Josef Wilh. K. L. jun., Komponist, Theaterreferent, Eigent., H: u. Chefred. von „Der Autor". Wien XVIII (Cottage), Kreuzgasse 56. (ebda 30/1 76.) ( )

X.

Xanthippos, s. Ludwig Hamann.
Xanthippus, s. Franz Sandvoß.

Y.

York, B. v., s. Bertha Wegner.
York, H., s. Heinr. Steiner.
Young, Gustav, (k.), ODeSchG., /, Humor. Liesing b. Wien. (Wien 10/10 46.) V: Zum Lachen, Erz. u. Geb. 97. ( )
Ysentorff, Hermann zu, s. Hermann Gaehtgens zu Ysentorff.

Z.

Zabel, Eug., ⊙, Nov., Essay, /, Theaterkritik, Red. d. „Nat.-Zeitg". Ue: RF. Charlottenburg, Goethestr. 9 III. (Königsberg 23/12 51.) V: Auerbach 82; Turgenjew 83; Litt. Streifzüge durch Rußl. 84, 2. A. 85; Graf Schack 86; Getrennte Herzen, N.; D. Stammtisch u. a. N.; Bauernfänger, L.; Mitternachtssonne, L.; Die Bescheidenen, L.; Raskolnikow, Sch. (m. E. Koppel); Verfehlter Beruf, L. (mit Fr. Dernburg); D. Gymnasialdirekt., Dr. (m. A. Bock); Frettchen, Haideröslein (m. l'Allemand); Kritisches u. Biographisches: A. Rubinstein; H. v. Bülow; D. ital. Schauspielkunst i. Dtschld. Im Reiche d. Zaren 97; Z. mod. Dramaturgie: Das Ausland 98 II, Das deutsche Theater 99 I; Russ. Litteraturbilder; Wereschtschagin 00; Graf Tolstoi 00; Moskau 01; Europäische Fahrten 01 II. **Bühnenbearb.** der Dramen von Turgenjew: Natalie, Provinzialin, Abend in Sorrent, Junggeselle, Gnadenbrot; v. Lockroy u. Badons: Duell u. Richelieu; v. Sophokles: König Oedipus u. Oedipus auf Kolonos; v. A. Daudet: Der Kampf ums Dasein; v. Lope de Vega: D. Tugendwächter und die schöne Toledanerin; Fürst Sfumbatow, Im Dienst, Tr.; Weymann u. Rose: Rote Eminenz, Sch. H: Wereschtschagin: Kriegskorresp., R. u. Lebenserinnerungen. ( )

Zachariae, Frau Blanka, geb. v. Klaß (Ps. B. Klarent), Hauswesen, Nov., /, Frau Oberst. Cassel, Terrasse 17. (Erfurt 1/1 54.) V: Hausfrauen-Brevier 87; Das Buch vom häusl. Glück 89; Für den häusl. Herd 96; D. tücht. junge Hausfrau 98.

Zacharias, Eduard, ✓, Dr. phil. nat., Prof., Dir. der botan. Staatsinstitute. Hamburg, Sophienterrasse 15 a. (Berlin 16/5 52.)

Zacharias, Louis, ♂, Nov., Schriftstell. Königsberg i. Pr., Lange Reihe 9 I. (ebda 3/7 71.) V: Geb. 02. *

Zacharias, Otto, naturwiss. ♆, Essay, Dr. phil., Leiter der Biolog. Station am G. Plöner See in Holst. Plön. (Leipzig 27/1 46.) V: Zur Entwickelungstheorie 76; Darwin 82; Bevölkerungsfrage 2c., 5. A. 92; Gelöste u. ungelöste Probleme d. Naturforschung 85; Bilder u. Skizzen aus d. Naturleben 89; Tier- und Pflanzenwelt d. Süßwassers 91 II; Katechismus des Darwinismus 92. H: Vogel, Das Mikroskop und die mikroskop. Methode, 4. A.; Forschungsberichte a. d. Biolog. Station zu Plön 92/02 X.

Zacher, Albert, Politik, /, Roman, ⊙, Ue: E, Dr. phil., Corresp. d. „Frankf. Ztg". Rom, Via Panetteria 10. (Bonn 20/2 61.) V: Don José Echegaray 92; Röm. Augenblicksbilder 01; Aus Quirinal u. Vatican 01; Assessor Assemacher in Italien, R. 02; Venedig als Kunststätte 02. Ue: Bellamy, Dr. Heidenhoff's Wunderkur, Erz. 88.

Zacher, G., soziale Frage, Dr. jur., G.-RegR. Berlin W, Taubenstr. 1. (Königsberg 20/6 54.) V: Rote Internat. 84. ( )

Zacher, Konr., ♆, Dr. phil., ao. UP. Breslau, Breitestr. 18. (Halle a. S. 18/1 51.) V: De prioris nominum compositorum Graecorum partis formatione 73; De nominibus Graecis in aios 77; Zur griech. Nominalkomposition 86; Aussprache des Griech. 88; Handschriften und Klassen d. Aristophanesscholien 88; Aristophanis Equites ed. 97; Aristophanes-Stud. I 98; Parerga zu Aristophanes 99.

Zahn, Frau Clara, geb. Brandenburger, VB., Nov., Roman, ⊙. Berlin W, Pfalzburgerstr. 66. V: Die Posthalterin, R. 99; Im Schooße der Familie, R. 00; Teufel Gold, R. 02; Liebeshunger, R. 02; Mutterrecht, Dr. 02.

Zahn, Ernst, Nov., ♆, ⊙, Bahnhofrestaur. Göschenen, Schweiz. (Zürich 24/1 67.) V: Herzenskämpfe, Erz. 93, 2. A. 02; In den Wind, G. 94, 2. A. 96; Echo, N. 95, 2. A. 01; Bergvolk, 3 Nov. 96, 2. A. 01; Neue Bergnov. 98, 4. A. 02; Ernst Behaim, R. 98; Sabine Rennerin, Sch. 99; Menschen, n. Erz. 00, 3. A. 02; Herrgottsfäden, R. 01, 4. A. 02; Albin Indergand, R. 01, 10. A. 02; D. Jodelbub u. and. 02.

Zahn, Friedrich, Sozialpolit., Statistik, Dr. jur. et phil., Kaiserl. Regierungsrat, Mitgl. d. Kaiserl. Statist. Amt. Berlin W, Kalckreuthstr. 12. (Wunsiedel 8/1 69.) V: Organisation der Prinzipale u. Gehilfen im deut. Buchdruckgewerbe 90; Die Versich.-Pflicht von Bediensteten ausw. Gesandten 95; Die Landwirtsch. im Deut. Reich 98; Gewerbe u. Handel im Deut. Reich 99; Die berufl. u. soz. Gliederung

d. Deut. Volkes 99; Einrichtung u. Wirkung der deutschen Arbeiter-Vers., Denkschrift für die Pariser Weltausstellg (mit Dr. Laß) 00. ()

Zahn, Josef v., Dr. phil., Landes-Archiv-Dir., Prf., RegR. Graz, Glacisstr. 43. (Groß-Enzersdorf 22/10 31.) **V**: s. 1901, S. 1604. ()

Zahn, Theodor, ✝, D. o. UP. Erlangen. (Mörs 10/10 38.) **V**: Marcellus v. Ancyra 67; Hirt d. Hermas untersucht 68; Ignatius von Antiochien 73; Ignatii et Polycarpi epistulae. fragmenta, martyria 76; Constantin d. Gr. u. d. Kirche 76; Weltverkehr und Kirche während der 3 ersten Jahrh. 77; Gesch. d. Sonntags in der alten Kirche 78; Sklaverei und Christent. in der alten Welt 79; Acta Joannis unter Benutz. von Tischendorfs Nachlaß bearb. 80; Forschgn zur Gesch. d. neutest. Kanons und der altkirchl. Litt. 81/00 VI; Cyprian von Antiochien u. d. dtsche Faustsage 89; Anbetg Jesu im Zeitalt. d. Apostel 85; Missionsmethod. in dems. 86; Gesch. d. neutest. Kanons 88/92 II; Das apostol. Symbolum 93, 2. A. 93; Bibelwort im Volksmunde 93; Kampf um d. Apostolikum 93; Skizzen aus d. Leben der alten Kirche 94, 2. A. 98; Epiktet u. s. Verhältnis z. Christent. 94, 2. A. 95; Einleitg in das N. T. 97/99 II, 2. A. 00; Die Dormitio S. Virginis u. d. Haus d. Joh. Marcus 99; Brot u. Salz aus Gottes Wort in 20 Pred. 01; Grundriß d. Gesch. d. neutest. Kanons 01. ()

Zahn, Wilh., ♛, ev. Pfarrer. Tangermünde, Pfarrhof 2. (Rehfeld b. Torgau 25/7 48.) **V**: Gesch. der Altmark 91 f. II; Heimatkunde der Altmark 92; Spezialkarte der Altmark 94, 2. A. 99; Kaiser Karl IV. in Tangermünde 00.

Zak, P. Alphons, (k.), ♛, Statistik, Hagiographie, Topographie, reg. Prämonstratenser-Chorherr v. Geras u. Pfarr. Pernegg, Post Hötzelsdorf, NOesterr. 1. (Horaždiowitz 15/2 68.) **V**: Die St. Martinskirche z. Drosendorf 94; Maria-Schnee-Bründl 95; Schwester Rosa u. die hl. Sühnmesse 95; Werke d. hl. Norbertus in uns. Tagen 96; Eibenstein u. Primersdorf 95/96; D. Frauenkloster Pernegg 99; Die Pfarr- und Wallfahrtskirche Maria im Geb. b. Salapulka 92; Der hl. Norbert v. Gennepp 00; D. Chorherrenstift Pernegg 00/01. **H**: Das leidende Herz Jesu 97.

Zalten, Georg, s. Georg Latz.

Zander, Anton, OLehrer. Hechingen, Hohenzoll. (Aachen 8/9 66.)

Zander, Richard, ♿ u. Hygiene, Dr. med., ao. UP. Königsberg, Pr., Lavendelstr. 4. (18/7 55.) **V**: Die Leibesübgen u. ihre Bedeutg f. d. Gesundheit 99.

Zange, Friedr., ✝, Ψ, 🖹, Dr. phil., Prof., RGDir. Erfurt. (Neuhaus b. Sonneberg 3/9 46.) **V**: Die Gleichberechtigg d. Religionen auf d. Gebiete d. höh. Schulwesens 00; Leits. für d. evang. Religionsunterr., Beisp. e. ausgef. organ. Lehrplans, 5. Heft Kirchengesch., I. D. apostol. Kirche 01.

Zapf, Georg (Pf. Siegfr. Reinhold), ♆, Epos, Nov., 𝒻, ☉, Sozialpolitik, Vorst. d. k. k. Bahnstationsamtes Hard-Fussach b. Bregenz. (Eger 30/8 67.) **V**: s. 1902, S. 1615. ()

Zapf, Ludwig, ♆, Ethnogr., ♛, 𝒻. München b. Mayplatz 354. (ebda 16/12 29.) **V**; Sagenkreis d. Fichtelgebirges 75; Im Fichtelgeb., G. 74; Aus d. Heimat, Erz. 75; H. Thomas v. Absberg 76; Waldsteinbuch 86. 2. A. 02; Unt. d. Vorfahren 88; Fichtelgeb. im Lichte d. Poesie 89; Fichtelgeb.-Album 92; D. wend. Wallstelle a. d. Waldstein im Fichtelgeb. in ihr. wissenschaftl. Ausbeute 00.

Zapletal, Vincenz, (k.), Alttestamentl. Exegese, o. UP. Freiburg, Schweiz, Places 2. (Willimau 15/1 67.) **V**: Hermeneutica biblica 97; Der Totemismus u. die Religion Israels 01; Grammatica linguae hebraicae 02; D. Schöpfungsbericht d. Genesis (1,1—2,3) 02.

Zapp, Arth., BP., Sprachwiss., Nov., Rom., ☉, 𝒻, **Ue**: EF. Berlin-Steglitz, Südendstr. 16. (Luckau 15/9 52.) **V**: Aus Kleindtschland 86; Cours de Langue française 86; Rose v. Sesenheim, R. 86; Ins Bad, Sk. 87; V. Babel a. d. Spree, R. 87; Natural. Unterhaltgsbibl.; Lüge d. Ehe, R. 87, 10. A. 97; Sodom, R. 87, 10. A. 97; Wie d. jungen Mädchen lieben, R. 87, 10. A. 97; Leut. Don Juan, R. 88, 7. A. 97; Premièren, R. 89; Käthchens erste Liebe, R. 89; Im neuen Sparta, R. 90, 3. A. 97; V. „frischen, fröhlichen" Krieg 90; Erste Schlacht u. a. R. 90; Konvenienzheirat, R. 91; O Maienzeit, o Liebestraum, R. 91; Vom Stamm d. Helena, R. 91; Außerhalb d. Gesellschaft, Sch. 91; Wie man d. Krieg abschafft (anon.) 92; Aus dem Eheleben, Sk. 92; Mila, L. 92; Offiziersehre, R. 93; D. Ibsenbund, R. 93; D. Frau Leutn., R. 93; Die Frau des Dichters, R. 94; Der neue Don Quixote, R. 94; Ein Leutnant a. D., R. 94; Martha u. Maria, R. 95; D. tolle Schmettwitz, R. 95; D. Französin, R. 95; Versorgungsehe, R. 95, D. Erbprinzen Weltreise, hum. R. 95; Offizierstöchter, R. 96; Bei fremden Leuten, R. 96; Die schöne Helene, R. 96; Standesehre, R. 97; Der Kampf um den Dollar, R. 97; Vornehme Proletarier, R. 97; Drei Mädchen, R. 97; Galatea, R. 98; Tod für Tod, R. 98; Die Schauspielerin, R. 98; Muttersohn, R. 98; Lilien auf dem Felde, R. 98; Miß Nellies Freier, R. 99; Der Fall Winternitz, R. 99; Ehrlos? R. 99; Im Frühling, R. 99; O Maienzeit, R. 00;

Die Directrice, R. 00; Madame Amethyst, R. 00; Die Klugen u. die Schlauen, R. 00; Zwischen Himmel und Hölle, R. 00; Um Samt und Seide, R. 00; Die Schule der Armut, R. 00; Warum ich meine Kinder nicht taufen lasse 00; Der Mut zu lieben, R. 01; Die Gymnasiastin, R. 01; The Natural Method for teaching foreign Languages 01; Méthode Naturelle pour l'enseignement des langues étrangères 01; Prinz Habenichts, R. 01; Um der Mitgift willen, R. 01; Ein sensationeller Fall, R. 01; Eine wilde Ehe, R. 01; Der Mann seiner Frau, R. 02; Musketier Horn, R. 02; Des Meeres u. d. Liebe Wellen, R. 02; D. Talmigraf, R. 02.

Zapp, Frau Hedwig, geb. Scharfenort, Gatt. v. Arth. Zapp. Berlin-Steglitz, Südendstr. 16. (Dirschau $^{28}/_{7}$ 62.) **V**: Mädchen von heute, R. 92. **MitV**: Preisgekrönte Humoresken 90.

Zaretzky, Otto, ♛, Bibliogr. /, Dr. phil., Stadtbibliothekar. Cöln a. Rh., Zülpicherstr. 38 a. (Sülbeck, Sch.-Lippe $^{12}/_{2}$ 63.) **V**: Zur älteste. Gesch. d. Klost. Obernkirchen 95; Die Cölner Büchermarken (mit Heitz) 98. **H**: Merlo, Ulrich Zell 00.

Zarnack, Fräul. Rosa (Pf. R. Blankenburg), Volkserzähl., Lehrerin a. D. Potsdam, Waldemarstr. 15. (Blankenburg $^{24}/_{3}$ 41.) **V**: Der Weidenhof 89, 2. A. 97; Ins Waisenhaus 90, 2. A. 96; Aus Wasserfluten 90, 2. A. 00; Das Erbe 91, 2. A. 97; Verpflanzt 94. ()

Zarncke, Eduard, klass. Ψ, Dr. phil., ao. UP., **H**: „Litt. Centralblatt". Leipzig, Kaiser Wilhelmstr. 29. (ebda $^{7}/_{8}$ 57.) **V**: De vocabulis graecanicis, quae traduntur in inscriptionibus carminum Horatianorum 82; Parallelen zur Entführgsgesch. im Miles gloriosus 83; Symbolae ad Julii Pollucis tractatum de partibus corporis humani 85; Einfluß der griech. Litt. auf die Entwickelung der römisch. Prosa 88; Entstehung der griech. Litt.-Sprachen 90; Jahresbericht üb. d. Gesch. d. röm. Litt. 1881/90 92; Fr. Zarncke 95. **H**: Kl. Schriften v. Fr. Zarncke: I. Goetheschriften 97, II. Aufsätze u. Reden zu Cultur- u. Zeitgesch. 98.

Zastrau, Edmund, ♆, RegBauführer, Vors. d. litterar. Ver. „Die Werdenden". Berlin-Friedenau, Albe-Str. 35 I. (Berlin $^{16}/_{3}$ 75.)

Zastrow, Karl (Pf. K. v. Prenzlau), Roman, Nov., Volks- u. Jugendschr., Eisenbahnbetriebssekr. Berlin NO, Elbingerstr. 9. (Prenzlau $^{11}/_{4}$ 36.) **V**: Den i. Jahrgang 1899 aufgeführten Schriften schließt sich an: Malaye u. Chinese, 4. A. 97.

Zaufal, Emanuel, Ohrenheilkunde, Dr. med., ao. UP. Prag II, Stefansgasse 33. (37.) **V**: Ueber die allgem. Verwendbarkeit d. kalten Drahtschlinge zur Operation der Nasenpolypen 78. ()

Zauleck, Paul, Katechetik, ✝, Pastor a. d. Friedensk., Red. v. „Für unsre Kinder", „Taschenbuch f. Leiter u. Helfer d. Kindergottesdienste" u. „Der Kindergottesdienst". Bremen, Wielandstr. 20. (Berlin $^{12}/_{3}$ 49.) **V**: Leitfaden f. d. Konfirmandenunterricht 79, 85, 96; Warum haben wir nicht mehr Segen von den Predigten, die wir hören? 81; Wie man Kindern den Heiland zeigt 82, 88, 96; Kinder u. d. Evangelium 83; Weihnachtsfeier der Kinder 83, 86, 93; Festgottesdienste der Kinder 84; Fürsorge d. christl. Gemeinde f. ihre Konfirmierten 86; Für Herz, Haus u. Gemeinde 87; Häusl. Glück 89; Deut. Kindergesangbuch 89, 91, 93, 95, 96, 98, 00, 01, 03; Eigentum ist Diebstahl 90; Weide meine Lämmer 91, 95, 00; Die Kunst, reich zu werden 95; Zu Jesu Füßen 98; Glaube u. Naturwissensch. 00; Unsere Kinder 01.

Zcarl, s. Carl Franz.

Zdekauer, Konr. v., (Pf. Kurt v. Zelau), CC., /, ⊙, ♆, **Ue**: F, Dr. jur., k. u. k. Sektionsrat a. D. Wien I, Stubenbastei 2. (Prag $^{13}/_{5}$ 47.) **V**: Doktor Johanna, Sch. 75; An der Grenze, Dr. 75; Er kann nicht lachen 76; Kriegs- u. Friedensfahrten 81; Von der Adria und aus den schwarzen Bergen, Erz. 87; Reime und Träume 94; Humoresken u. Nov. 96.

Zechlin, Arthur, Dr. phil., Dir. d. h. Mädchenschule. Lüneburg. (Ketschdorf $^{28}/_{3}$ 49.) **V**: Stadt u. Kreis Schivelbein während d. Krieges 1806/12 83; Vocabularium zum Cornelius Nepos 87; Amos Komenius 92; Chronologie z. Gesch. d. Stadt Schivelbein 93; Gesch. der Stader Logen 95.

Zedelius, Frl. Th. (Pf. Th. Justus), PA., Nov., Essay, Erz. Oldenburgi. Gr., Wilhelmstr. 16. (Ovelgönne $^{25}/_{1}$ 34.) **V**: Um Geld und Gut 76; In Sturmesfluten 76; Westerhof 76; Tannenreis 77; Aus böser Zeit 78; Auf d. Altenteile 78; A. schlimmen Wegen 79; Ebbe u. Flut 80; In Schutt u. Asche 85; Enoch Arden 89; Am Küstensaum 90; Aus vergangenen Tagen 90; Strandgeschichten 94; Wrack 97; In Feuersgluten, R. 98; Auf heimischer Erde, Gesch. 98.

Zedler, Gottfried, Dr. phil., Bibliothek. an der Landesbibl. Wiesbaden, Dotzheimerstr. 7. (Vegesack $^{5}/_{12}$ 60.) **V**: De memoriae damnatione quae dictur 85; Gesch. d. Univ.-Biblioth. zu Marburg 96; D. Inkunabeln nassau. Bibliotheken 00; Gutenbergforsch. 01; D. älte. Gutenbergtype 02.

Zednik, Fräul. Gabriele, Edle v. Zeldegg, ♆, Nov. Lehrerin. Prag. (Nagy-Becskerek 56.) ()

Zehl, Frau Else, jetzt Frau Else Nema, s. d.

Zehlicke, Ad., ✉, Politik, ♆, ⊙, Epos, ♛, Nov., /, Dr. phil., Schuldir. a. D.,

Berlin S, Bärwaldstr. 41. (Ludwigslust 7/7 34.) V: Mecklenb. Verfassgsfrage 62; Mecklenb. Patrimonialstaat 63; D. feudale Aera 64; Drei Jahre in d. Unterwelt 65; Prakt. Rechenbuch 70; Von Weißenburg bis Paris 71, 2. A. 02; Kriegsbilder 71; D. Deut. Kolonien 87; Geb. zur Erinnerung an Kaiser Friedrich 88, 3. A. 98; Schlacht bei Sedan, Heldenlied, 2. A. 91; Triumph d. deut. Nationalidee, Dichtg 91; Lerbeer u. Myrte, Geb. 92; König Gottschalk, Trauersp. 92, 2. A. 02; Deut. Minnelieder, G. 92; Dtsche Heldenlieder a. groß. Zeit, G., 3. A. 99; D. Schillerpreis, L. 93; D. echte Schmuck, L. 93; Deut. Leben u. Lieben, Geb. 93; Berolina, sat. Geb., 3. A.; Nationalepos: Heinrich d. Obotrit II; Lohengrin, ep. Geb.; Balladen, Romanzen u. Rhapsodien, Geb. 95, 2. A. 02; Kais. Wilh. d. Gr. 96 IV; Hymnen, Oden, Elegien, G. 97; Nov., Dtsche Lieder, Geb. 97, 2. A. 98; Publizist. Streifzüge 97; Vater u. Sohn, Sch. 98; D. Schwestern, Sch. 98; Theater, Sammlung dram. Werke II 99; Slavina, Dr. 99; Kruto, Tr. 99; Dramat. Trilogie 99; Schlacht bei Tanneuberg, Dr. 99, 2. A. 02; Heinrich v. Plauen, Hist. Tr. 99, 2. A. 02; Ein Tanzkursus, L. 99; König Sigismund, Hist. Sch. 00; Der Naturalismus in d. d. Lit. 02; Lustsp.-Samlg 03.

Zehme, Arnold, Dr., Gymn.-Dir. Stendal, Gymnasium. (Barmen 23/8 65.) V: Die Kulturverhältnisse des deut. MAlters 98; German. Götter- u. Heldensage 01. ()

Zehnder, Ludwig, ∩, Dr. phil., ao. UP., München, Franz Josefstr. 20. (Illnau-Zürich 4/5 54.) V: Mechanik des Weltalls 97; Entstehung d. Lebens, I. Moneren, Zellen, Protisten 99, II. Zellenstaaten, Pflanzen, Tiere 00; III. Seelenleben, Völker u. Staaten 01.

Zehren, Claus, s. Ernst Alex. Clausen.

Zeidler, Jak., DDeSchG., Germanistik, Theat., ⁄, Prof. a. StaatsOG. Wien VII, Neubaugasse 43 I 3. (ebda 13/9 55.) V: Schauspielthätigkeit d. Schüler u. Studenten Wiens 88; Aus dem Burgtheater 1813/37, Tagebuchbl. u. s. w. von C. L. Costenoble (mit Glossy) 89; Ueb. Feste u. Wirtschaften am Wiener Hofe 90; Zur Geschichte d. Jesuitenkomödie u. des Klosterdramas I 91; Jesuiten u. Ordensleute als Theaterdichter 93; Deutsch-österr. Litt.-Gesch. (mit J. W. Nagl) I 99, II 01; E. Wiener Wertherparodie (Festgeb. f. Heinzel) 98; In Sachen der deutsch-österr. Litt.-Gesch. (Eine Charakteristik) 00.

Zeidolyp, Fillartri, s. Joh. W. Ant.

Zeidt, Aug., s. Aug. Dietz.

Zeiler, Wilh., ♛, Bankdirekt., Kommerz R. Mannheim B 4. 2. (ebda 26/1 46.) V: Mannheim. Hand. i. 17. u. 18. Jahrh. 92. ()

Zeise, Heinr., ♆, Ue: D. Großflottbek b. Altona, Fritz Reuterstr. 22. (Altona 19/4 22.) V: Geb. 47; Reiseblätter a. d. Norden 48; Kampf u. Schwertlieder 49; N. Geb. 50; Dtsche Kriegs- u. Siegeslieder 64; A. mein. Liedermappe, 2. A. 83; Kampf u. Kriegslieder 70; Kl. Lieder 71; Kl. Bilder aus d. Naturleben 88; Aus d. Leben u. d. Erinnergen e. norddtsch. Poeten 88; Natur- u. Lebensbilder 92. Ue: Werke v. Andersen, Oersted, Schouw, Blicher, Winther, Oehlenschläger.

Zeisiger, Ernst, ♆, Bankbeamter. Charlottenburg, Marchstr. 11. (Berlin 22/7 65.) V: Märkische Klänge 96. ()

Zeiß, Karl, Litt. ♛, Theater ♛, Dr. phil., Mitgl. der Gen.-Direktion d. Kgl. Hoftheater. Dresden-A., Albrechtstr. 34. (Meiningen 13/9 71.) V: Die Staatsidee P. Corneilles 86. H: Hebbels Werke, krit. Ausg. 99 IV.

Zeitgenoß, E., s. Ferd. Fromm.

Zeitler, Rudolf, Jagdschriftst. Wildermieming, Post Obermieming bei Telfs, Tirol. (München 12/12 64.) V: Die Niederjagd in Versen 98; Jäger- u. Wilderergeschichten 01; Jägergeschichten 02/03.

Zelau, Kurt v., s. K. v. Zdekauer.

Zelion, Fräul. Emma v., s. Emma v. Brandis-Zelion.

Zell, s. Jos. Kasper-Walzel.

Zell, B. W., s. B. Wegner.

Zelle, Friedr., ⁂, †, Musik, Dr. phil., Prf., Direct. Berlin N, Auguststr. 21. (ebda 24/1 45.) V: Begriff der Logik bei Aristoteles u. Kant 70; Theorie d. Musik 80; H. L. Haßler, Lustgarten neuer teutscher Gesänge (1601) 87; J. W. Frank 89; Novum Testamentum graece 89; Choral-Cantate v. J. W. Frank 90; Theile und Strungk 91; Suite aus Balletsätzen Keiserscher Opern 91; Leben Pauli 92; Ph. Förtsch 93; Franz. Repetitionsgrammatik 94; Entwickelung des evang. Choralgesanges 95; Jodelet, kom. Oper v. Keiser (1726), Part.-Ausg. 95; Ein' feste Burg 96; Komm heil. Geist 98; Die Singweisen der ält. evang. Lieder 99/00.

Zeller, Alfred, Roman, Nov., Sport, ⁄, Red. der „Extrapost". Zerbst, Anhalt, (Graditz 28/3 74.) V: Mod. Citaten-Lexikon 96; Dem Turner Heil, Festsp. 00.

Zeller, Eduard, ⁂, ♛, D., Dr. phil., jur. u. med., o. UP., Akad., WGR. Stuttgart, Reinsburgstr. 56. (Kleinbottwar 22/1 14.) V: Platon. Studien 39; Gesch. d. christl. Kirche 48; Platos Gastmahl 57; D. Philos. d. Griechen, 3. (bezw. 4. u. 5.) A. 79/03 VI; D. theol. System Zwinglis 53; D. Apostelgesch. krit. unters. 54; Vortr. u. Abhandlungen, 2. A. 75, 2. Sl. 77, 3 Sl. 84; Staat u. Kirche 73; D. Fr. Strauß 74; Geschichte d. deutschen Philos. s. Leibniz, 2. A. 75; Friedrich d. Gr. als Philosoph 86; Grund-

riß d. Gesch. d. griech. Philos., 6. A. 01. H: Strauß' ausgewählte Briefe 95.

Zeller, Eduard Maximilian, ♆, NA. a. D. Stuttgart. (ebda 28/8 22.) V: Geistl. Lieder 92; Vier Märchen in Versen 00.

Zeller, Heinr., Dialekt♆, großh. Sächs. Kammersänger. Weimar. Luisenstr. 27 II. (Voitswinkel 7/6 56.) V: Grüaß Gott, Ged. 84; Aus 'n Leben, Ged. 87; Frisch auf, G. 03.

Zeller, Mich., (k.), Liturgik, Stadt- u. Garnisonspfr. u. Dekan. Mergentheim, Württ. (Schrezheim b. Ellwangen 10/10 34.) V: Gesch. d. Kirchengesanges in d. Diöz. Rottenburg, bes. im Frankenland 86.

Zeller, Paul, ✝, Lic. theol., Dekan. Freudenstadt, Württ. (fr. Diakonus Waiblingen). (Lauffen 11/9 48.) V: Kais. Rat Williardts 79; Calwer Bibellexikon 85, 2. A. 93; Calwer Kirchenlexikon 91/93 II. H: Landerer, Neueste Dogmengesch. 81; Theol. Stud. aus Württ. 80/89.

Zeltern, A. M., s. Seraphine Freiin v. Blangy-Lebzeltern.

Zemp, Josef, Schweiz. Kunst♛, Dr. phil., o. UP. Freiburg, Schweiz, Schönberg. (Wolhusen, Luzern 17/6 69.) V: Wallfahrtskirchen im Kanton Luzern 93; Die schweiz. Bilderchroniken u. ihre Architekturdarstellungen 97. ()

Zenker, Ernst Viktor (Pf. Albert v. Deréger), CP., Soziologie, ♛, Politik. Wien III, Obere Viaductgasse 2. (Postelberg, Böhmen 10/3 65.) V: Gesch. d. Wiener Journalistik 92 II; Tennysons Aylmers Feld 93; Mysticismus, Pietismus, Antisemitismus am Ende des 19. Jahrh. 94; Anarchismus 95; D. Wiener Revolution 1848 in ihren soz. Voraussetzungen u. Beziehgen 97; Natürl. Entwickelungsgesch. d. Gesellsch. 99; Reform d. Parlamentarismus 02.

Zenker, Rudolf, roman. Ψ, Dr. phil., ao. UP. Rostock, Prinzenstr. 6. (Dresden 17/8 62.) V: Provenzal. Tenzone 88; Ged. des Folquet v. Romans 96; D. Epos von Isembard und Gormund 96; Die zweite Branche des Couronnement de Louis 99; Peire von Auvergne 00; Die Synagonepisode des Moniage Guillaume II 02; Bovo-Amlethus 03.

Zenner, Joh. Konr., SJ., Exegese des A. Test. u. semit. Sprachen, Prof. Ignatius-Colleg. Valkenberg, Holl. Limb. (Grügelborn 3/9 52.) V: D. Chorgesänge i. Buche d. Psalmen 96. Ue: D. Psalmen auf Grund einer krit. Bearbeitg des Textes 99.

Zepf, Kasimir, ⅄, Naturw., Großh. Reallehr. Freiburg, Br. (Watterdingen 16/7 55.) V: Rechenbuch für d. Oberkl. höh. Mädchenschul. 89; Einführung in d. Mineralogie-Chemie 90/00 II; Anthropologie mit Nahrungsmittellehre 90/00 II; Einführung in d. Lehre v. elektr. Strom 96; D. elektr. Strom 99; Kolor. Wandtafel: Mikrophontelephon m. Text 96.

Zepler, Bogumil, ☉, Dr. med. Berlin W, Bülowstr. 6 I. (Breslau 6/5 58.) V: Brautmarkt zu Hira, kom. Op. 92; Vicomte v. Letorières, kom. Op. 99; Diogenes, Op. 01.

Zernin, Gebh., PA., ⚔, ♛, 𝒻, Hauptm. à la suite, Red. d. „Allg. Milit.-Ztg." Darmstadt, Neckarstr. 9. (Rummelsburg 3/2 30.) V: Erinnerungen an H. Hendel-Schütz 70; Milit. Skizzenbuch 71; Anleitg z. Studium d. Kriegsgesch. 75 III; Aug. v. Göben, 2. A. 81; Musikverein in Darmstadt 1832/82 82; L. Frhr. v. d. Tann 83; Erinnerungen an J. V. v. Scheffel 87, 2. A. 89; Führer durch Darmstadt u. s. Umgeb. 98/00; Vorwort zum Treffen v. Kissingen v. A. v. Goeben, 2. A. 94; Leben des Gen. der Inf. v. Goeben 95/97 II; A. v. Goeben, Lebensb. 00; Ludwig IV., Großherzog v. Hessen u. bei Rhein! E. Lebensbild 98.

Zernitz, Ant., Ψ, ital. Litt., Prof. a. d. StaatsORealsch. Triest. (ebda 15/10 49.)

Zetkin, Frau Clara, Soz.-Politik, Publizist., Red. d. „Gleichheit", sozialdem. Frauenzeitschr. Stuttgart, Blumenstr. 34. (Wiederau, Sachs. 5/7 57.) V: Die Arbeiterinnen- u. Frauenfrage d. Gegenw. 89; Geist. Proletariat, Frauenfrage u. Sozialismus 02.

Zettel, Carl, VB., ♆, Epik, Essay, Dr. phil., Prf. a. D. München, Rumfordstr. 27 II. (ebda 22/4 31.) V: Erste Klänge, G. 69, 3. A. 86; Lachende Bilder a. München, Dr. 72; Dtsch. Leseb. f. d. Latein- u. Realschulen 71 II, 9. A. 98; Dichtgen, 4. A. 94; Gela, Ep. 77, 4. A. 91; Wittelsbacher Album 80; Edelweiß, Anth. 69, 47. A. 92; Ich denke dein, Anth. 83, 32. A. 89; Heideröslein, Anth., 30. A. 88; Frühlingsgrüße, 44. A.; In zarte Frauenhand 87, 13. A. 89; Deklamationsstücke für die stud. Jugend 87 II; Kleine Litt. Kunde für Töchter d. gebildet. Stände, 6. A. 98; Monacensia 94, 2. Folge 97; Bayern, unser Panier 95; Klass. Altertum im Spiegel deutscher Dichtung 03.

Zetter, K. Joh., (k.), Nov., fürstb. Cons.-R., k. k. Prof., Red. d. „Volapükapled lezenodik". Graz. (Gmünd 4/5 42.) V: Verbrechen und Sühne, N. 68; Familienrache, N. 69; Die letzten Grafen Kéry, N. 69; Tartaren in Ung., N. 69; Aus dem Bauernkrieg OOesterr., N. 70; Wahrheit u. Traum, Erz. 70; Ges. Nov. 72; Gesch. d. göttl. Offenbarg d. A. u. N. Bundes f. Gymn. II, 3. A. 02; für Realschulen 96, 2. A. 02; Kath. Liturgik f. Mittelsch. 87, 4. A. 02.

Zetzsche, Carl, △, Bau- und Kunstgewerbe, Architekt. Berlin SW, Kreuzbergstr. 32/33. (Chemnitz 18/1 62.)

Zeumer, Karl, ♛, ⚖, Dr. jur. u. phil., ao. UP. Berlin W, Courbièrestr. 17.

(31/7 49.) V: s. 1902, S. 1621. ()

Zickel, Martin, Dr. phil., Dir. d. Bunten Theaters. Berlin-Charlottenburg, Grolmanstr. 55I. (Breslau 7/12 76.) V: Die Entwicklung d. scenar. Bemerkgen im Zeitalter Gottscheds u. Lessings 00.

Ziegeler, Ernst, Dr. phil., Prof., O.-Lehrer. Bremen, Bohnenstr. 5. (Meyenburg 5/10 49.) V: Dispos. z. deutsch. Aufsätzen für Tertia u. Untersek. 86/88 II, 3. A. 98/99; Livius Buch VIII u. IX 89, 91; Aus Sizilien 92; Aus Pompeji 95; Aus Ravenna 97; Xenophons Hellenika Buch III u. IV 99; Einführg in die christl. Kirchenbaukunst 00.

Zieger, Bruno, PA., OLehrer an der öff. Handelslehranst., Red. d. „Gewerbeschau", Abt. Handelsschulwes. Dresden, Reichsstr. 30. (Freiberg 15/12 60.) H: d. E. H. v. Dedenrothschen Romane. V: Das kaufm. Bildgswesen im In- u. Auslande 96, 2. A. 03; Ein sächs. Merkantilist über Handelsschulen u. handelswiss. Abteilgen an Universitäten 98; Der Handelsschulgedanke in Sachsen im 18. Jahrh. 00; Litt. über d. gesamte kaufm. Unterrichtswesen 00, 01; Gesch. d. Handelsschulwesens 03.

Zieger, Frl. M., ♀. Quedlinburg a. H., Gröperstr. 24.

Zieglauer v. Blumenthal, Ferdin., siebenbürg. ♛, Dr. phil., o. UP., RegR. Czernowitz, Herrengasse 27. (Bruneck 28/2 39.) V: s. 1901, S. 1612. ()

Ziegler, Clara, verehel. Christen, O. München, Königinstr. 25. (ebda 27/4 44.) V: Flirten 95; Furcht vor d. Schwiegermutter 96; Falscher Verdacht 97; Der Türmer von St. Peter 97. ()

Ziegler, Ernst, Pathologie, ♎, Dr. med., o. UP., H: „Beiträge z. pathol. Anatomie u. z. allg. Pathologie" u. d. „Centralbl. für allgem. Pathologie und pathol. Anatomie". Freiburg i. B., Josefstr. 9. (Bern 17/3 49.) V: Experim. Untersuchgen üb. d. Herkunft der Tuberkelelemente 75; Untersuchgen über patholog. Bindegewebe u. Gefäßneubildung 76; Lehrb. d. allg. u. spez. pathol. Anatomie 81, 10. A. 01/02.

Ziegler, Hans, Mitbes. d. Fa. F. Volckmar u. C. F. Amelangs Verlag. Leipzig, Rosenthalgasse 13. (Ober-Möllern 7/12 54.) H: Aphorismen aus Lessings Dramaturgie 81; Deut. Soldaten- u. Kriegslieder aus 5 Jahrh. 84; Alte Geschützinschr. 86; Archiv d. deut. Adels 89; Frauenlieblinge 89.

Ziegler, Heinr. Ernst, ♆, Dr. phil., ao. UP. Jena. (Freiburg, B. 15/7 58.) V: Die Naturwissensch. u. d. sozialdemokrat. Theorie 94; Ueber den derzeit. Stand der Descendenzlehre in d. Zoologie 01; Lehrb. d. vergl. Entwicklungsgesch. der niederen Wirbeltiere 02.

Ziegler, Johannes, Aesthetik, ℙ, Dr. phil., OLehrer an der städt. H. M.-Sch. Cöln. (Göppingen, Württ. 22/4 62.) V: D. Associationsprinzip in d. Aesthetik 00; Das Komische 00; Die Mädchenhochschulen in Amerika 01.

Ziegler, Johs. (Pf. bisw. Jan van Zuylen), CP., ♛, /, ☪. Wien III, Streichergasse 7. (Hamburg 8/2 48.) V: Archiv f. Seewesen 64/72 IX; V. grünen Wasser, Seegesch. 92; Wien. Stadtgänge 96; Augenblicksbilder 97. Ue: Denkwürdigkeiten der Gräfin Leonora Chr. Ulfeld, 2. A. 79. ()

Ziegler, Jul., Handelswiss., HandelsschulP., Red. d. „Oest. Handelsschul-Ztg." Wien XII, Schönbrunnerstr. 188. (Rust, Ung. 16/10 63.) V: Lehrb. der Buchhaltg f. zweiklass. Handelssch. 92, 3. A. 01; Leitf. d. Wechselrechts 98; D. amerik. Buchhaltg 02.

Ziegler, Konrad (Pf. Adolf Lorey), /, Kritik, Kult♛, ℙ, Lehrer. Fechenheim a. M. (Holzhausen 23/4 61.) V: Geschichtsunterr. im Dienste d. Erziehg 86, 2. A. 94; Dasein der Seele 87; Hypnotismus 91; Dichter im deut. Schulhause 92.

Ziegler, Leo, ♆, Privatgelehrter. Heidelberg-Neuenheim, Schröderstr. 20. (Großostheim b. Aschaffenburg 10/2 42.) V: Italafragmente der paulin. Briefe 76; Bruchstücke e. vorhieron. Uebers. d. Petrusbriefe 77; D. lat. Bibelübers. vor Hieronymus u. d. Itala d. Augustinus 79; Bruchst. einer vorhieron. Uebers. d. Pentateuch 83; Rätsellust f. Jung u. Alt (Pf. L. Leo) 88; Neue Rätsel f. Groß u. Klein 02.

Ziegler, Theobald, ⁂, Dr. phil., o. UP. Straßburg i. E., Odilienstr. 4. (Göppingen 9/2 46.) V: In Sachen d. Straußschen Buches: D. alte u. d. neue Glaube 74; Lehrb. d. Logik 76, 2. A. 81; Studien und Studienköpfe aus der neueren Litt.-Gesch. 77; Republik od. Monarchie? 77; Ethik d. Griechen u. Römer 81; Gesch. der christl. Ethik 86, 2. A. m. Regist. 92; Sittl. Sein u. sittl. Werden, 1. u. 2. A. 90; Die soz. Frage e. sittl. Frage 91, 6. A. 99; D. Fragen d. Schulreform 91; Religion u. Religionen 93; D. Gefühl 93, 2. A. 98; Gesch. der Pädagogik 95; D. deut. Student am Ende d. 19. Jahrh. 95, 8. A. 02; D. geist. u. soz. Strömgn d. 19. Jahrh. 99, 2. A. 01; Glauben u. Wissen, Rektoratsrede 99, 2. A. 00; Fr. Nietzsche 00; Allg. Pädagogik 01.

Ziegler u. Klipphausen, Helene v., s. Helene Voigt.

Ziehen, Julius, klass. ♆, Dr. phil., Oberstudiendir. b. Kadettenkorps. Charlottenburg, Hardenbergstr. 18. (Frankfurt a. M. 11/2 64.) V: Ephemerides Tullianae 87; Dichtg d. Befreiungskriege 95; Kunstgeschichtl. Anschauungsmaterial zu Lessings Laokoon 99; Kaufm. Reallesebücher 99; Der Frankfurter Lehrplan 99; Ueber die Verbindung der sachlichen mit

der sprachl. Belehrg 01; Deut. Fabelbuch 99; Ueber d. Gedanken d. Gründung ein. Reichsschulmus. 02. H: Homers Odyssee, übers. von Voß, in verkürzter Gestalt 97.

Ziel, Ernst, ♀, /, Dr. phil. Cannstatt b. Stuttgart, Ludwigstr. 11. (Rostock 5/5 41.) V: Ged., 2. A. 81; Litt. Reliefs, Dichterportraits 85/95 IV; Mod. Xenien 89; D. Prinzip d. Modernen in d. heut. deut. Dichtg 95; Von heute. Gedanken auf d. Schwelle d. Jahrh., Aphorism. 99; Ausgew. Ged. 01. H: Dulk, sämtl. Dramen 93 f.; L. Pfaus ausgew. Ged. 99.

Zieler, Gustav, BP., Reiseschild., litt.-kritisch. Essay, Dr. phil., Theaterreferent, /-Red. d. Litt. Beilage zur „Nordd. Allg. Zeitg." Berlin-Großlichterfelde, Augustastr. 35 I. (Magdeburg 27/3 69.) V: Unter der „Hapag"-Flagge 02.

Zielinski, Thaddäus, klass. Ψ, Staats-R., Dr. phil., o. UP. St. Petersburg, Universitätsquai 11. (Kiew 14/9 59.) V: D. letzten Jahre d. 2. pun. Krieges 80; Gliederg d. altatt. Komödie 85; Märchen-Komödie in Athen 85; Quaestiones comicae 87; A. Nauck 93; Cicero im Wandel der Jahrh. 97; D. Tragödie d. Glaubens 01; D. Behandlg gleichzeit. Ereignisse im antiken Epos 02.

Ziemer, Herm., Sprachforsch., Dr. phil., Prof. Colberg, Am Kaiserplatz. (Neustettin 12/5 45.) V: Junggramm. Streifzüge a. d. Gebiete d. Syntax 82, 2. A. 83; Vergleich. Syntax d. indogerm. Komparation 84; Jahresbericht über allg. u. vergleich. Sprachwiss. 83/88 89 u. 88/93 95; Lat. Schulgramm. 93 II.

Ziemer, Herman, Stenographie, Kleintier- u. Geflügelzucht, Buchhändler. Husum. (Paderborn 7/8 75.) V: Lehrg. der Stenographie „Fortschritt!" 95, 4. A. 97; Lehrg. der Vereinf. Stenogr. Einigungssystem: Stolze-Schrey (unt. Mitw. v. Pf. A. Wolter) 98, 10. A. 00.

Zilchert, Heinr. Robert, Religions⁂, Dr. phil., ev. Pfarr. u. Schuldir. Prag, Gerbergasse 13. (Wien 12/12 67.) V: Zum Religionsunterr. im Zeitalter d. Aufklärg 98; Schuld, Gewissen u. Tod 02; D. Evangelium in Prag 02.

Zilcken, Frl. Detta, Nov., Kritik, /. Cöln a. Rh., Hansaring 31. (ebda 24/3 73.)*

Zilcken, Fritz, Nov., Roman, /, ⌂. Cöln a. Rh., Hansaring 31. (Beuel 19/7 46.) V: Nov. 85; Zwei Nov. 96; Phantast. Gesch. 97.

Zillessen, Friedr., Schulwesen, Pastor a. D., H: u. V: der „Evang. Volksschule" u. d. „Mon. Mitteil. d. Vereins zur Erh. der evang. Volkssch." Berlin C 19, Wallstr. 17/18. (Crefeld 26/12 37.) V: s. 1901, S. 1615.

Zilz, Fritz, /, ✉, Kultur♛, Ue: FE, Rektor. Berlin NW, Thurmstr. 40. (Rehden, WPr. 17/7 60.)

Zimmer, Friedr., ✝, ◧, ⁂, Dr. theol. et phil., Prf. d. Theol. a. D., Dir. d. ev. Diakonie-Vereins, H: „Blätter a. d. Ev. Diakonie-Verein" s. 97, „Frauendienst" s. 02. Berlin-Zehlendorf, Heidestr. 20. (Gardelegen 22/9 55.) V: Fichtes Religionsphilos. 78; Sang u. Klang 78, 2. A. 93; Volkstüml. Spiellieder u. Liederspiele 81; D. Spruch v. Jonazeichen 81; Studien üb. d. deut. Volkslied 81; Galaterbrief u. Apostelgesch. 82; Exeget. Probleme des Hebräer- und Galaterbriefs 82; Concordantiae suppl. omnium vocum N. T. 82; Kindermusikschule 82; D. deut. evang. Gesangvereine d. Gegenw. 85; D. Verfall d. Kantoren- u. Organisten-Amtes 85; Königsberger Kirchenliederdichter u. Kirchenkomponisten 85; Römerbrief 87; Altlatein. Galaterbrief 87; Theolog. Kommentar zu den Thessalonicherbriefen 91; Sünde od. Krankheit? 94; D. Grundlegg d. prakt. Theol. 94; D. ev. Diakonie-Verein 95, 8. A. 01; Ein Freiwilligenjahr für Frauen in der Krankenpflege 00. H: Halleluja 80—85; Bücherkleinode ev. Theologen 88; Biblioth. theol. Klassiker 89/94; Slg v. Kirchenoratorien u. -Kantaten seit 88; Handbibl. d. prakt. Theol. 90; Perthes' Handlex. f. ev. Theologen 90; Theol. Hilfslexikon 94.

Zimmer, Hans, ◧, Litt♛, Dr. phil., Red. am Bibliogr. Institut, H: „Meyers Volksbücher" u. „Greßlers Klassiker d. Pädagogik". Leipzig, Ludwigstr. 11 III. (Dresden 1/3 70.) V: Grundfragen aus d. Gebiete der Grammatik u. Litt.-Gesch. 90; Goth. Gramm. 90; Althochdeut. Gramm. 91; Mhchd. Gramm. 91; J. F. W. Zachariä u. sein Renommist 92; Wie studiert man neuere Philol. u. Germanistik? 92; Alte Lieder in jungem Mund 92; Th. Körners Leben u. Werke 94; Friedr. Kluchelbecker 98; Wie studiert man Pädagogik? 98; Herbart u. d. wiss. Pädagogik 99; Entwicklung u. Aufg. d. Pädagogik 99. H: Körners Werke 93; Luther, An den christl. Adel 95; Jahn, Deut. Volkstum 96; Schiller, Bellermannsche Ausg. XI. u. XII. 96; 2. A. v. Brasch, Wie studiert man Philosophie? 97; Herbart, Umriß pädag. Vorlesungen 00. Ue: König Rother 89.

Zimmer, Hugo Georg, Politik, ✉, ✝, Nov., ♀, /, Redakt. d. „Leipz. Tagebl." Dresden, Marienstr. 34 I. (Guben 6/3 70.)

Zimmerer, Frl. E. M., Redaktrice d. „Monika". Sigmaringendorf, Hohenzoll. (ebda 7/2 58.) V: Kräutersegen 96. ()

Zimmerer, Heinrich, klass. Ψ u. ●, Dr. phil., K. GP. Ludwigshafen a. Rh. (Furth i. W. 12/7 60.) V: Declamatio in Catilinam 88; Wandergen auf Corfu 89; Hans Sachs u. d. deut. Flüsse 95; Jahresberichte d. Geogr. Ges. München 95 u. 97;

Gesandtschaftsreise nach Amasia 1555 98; Durch Syrien u. Kleinasien 99; Mädchengymnasium, L. 00; Gesch. d. Türkei u. Armeniens in Helmolts Weltgesch. 02; Friedr. List, Biogr. 02.

Zimmerli, Jakob, Linguist, Dr. phil. Luzern. (Aarburg 8/3 63.) V: D. deutsch-französ. Sprachgrenze in der Schweiz 91, 95, 99 III. ()

Zimmermann, Ada, s. Frau Ada Battke.

Zimmermann, Alfr., BP., ✉, Dr. phil., Kais. Legationsrat. London, Kais. Dtsch. Botschaft. (Frankenstein 8/5 59.) V: Kirchl. Verfassungskämpfe im XV. Jahrh. 82; Blüte u. Verfall d. Leinen-Gewerbes in Schlesien 85; Charpentier, die Entwickelungsgesch. der Kolonialpolitik d. dtschen Reichs 86; Russ. Wanderbilder 89, 2. A. 90; Gesch. d. preuß.-dtschen Handelspolitik 92; Kolonialgeschichtl. Studien 94; Die europ. Kolonien 96/99 IV; D. Handelspolitik d. deutsch. Reichs v. 1870 bis z. Gegenw. 99; Weltpolitisches 01.

Zimmermann, Athanasius, (k.), SJ., ♛. Paris, rue Lafayette 214. (Betra 5/11 39.) V: D. Universitäten Englands im 16. Jahrh. 89; Maria, die Katholische 90; Kardinal Manning 92; Schulen Englands 92; Leben u. Schriften des Kardinals Pole 93; Die franz. Klöster vor d. Revolut. 93; D. vermeintl. Segnungen d. schott. Reformation 95; D. Universitäten in d. V. St. Amerik. 96; Der hl. Camillus de Lellis 97; Heinrich II. d. Heil. 99; D. neue Vereinsgesetz u. d. religiösen Kongregationen in Frankreich 01. ()

Zimmermann, Aug., Etymologie, GP. a. D., z. Zt Assistent am Thesaurus linguae latinae. München, Eisenmannstr. 3 I. V: Z. Geburtstag Kaiser Friedrichs, G. 88; Dispositionen zu deut. Aufsätzen 95; Versuch e. Etymologie d. Familiennamen v. Celle 95; Deutsche Texte zu latein. Extemporalien 99.

Zimmermann, C. W., ✉, Hdlsrecht, Red. d. „Kolonialwaren-Ztg." Leipzig, Südstr. 106 III. (Halle a. S. 23/7 44.)

Zimmermann, Carl Eugen, (k.), Kult. ♛, beigeordn. BM. a. D. Aachen, Pontdeisch 12. (ebda 30/11 28.) V: s. 1902, S. 1626. ()

Zimmermann, Frau Elsa, ♆, ⁄. Wien II, Castellezgasse 10. (Trient 75.) V: Der Tag hat sich geneigt, G. 98; Das Dunkle, d. Gesch. e. Seele 01. ()

Zimmermann, Franz, PA., siebenb. ♛, Archivar. Hermannstadt, Siebenb. Fleischergasse 2. (ebda 9/9 50.) V: Archiv d. Stadt Hermannstadt u. d. sächs. Nation 87, 2. A. 01; Urk.-Buch z. Gesch. d. Dtschn in Siebenbürgen 92/02 III.

Zimmermann, Friedr., PA., Roman, Nov., ⁂, Red. d. „Buch für Alle". Stuttgart, Hohenheimerstr. 53. (Berlin 8/4 52.)

Zimmermann, Friedr. W. Rudolph, ✉, Statistik, Dr. phil., Finanz R., Vorst. d. stat. Bureaus i. Hrzgl. Staatsminist. Braunschweig, Kaiser Wilhelmstr. 87. (Vorsfelde 21/5 51.) V: Beitr. z. Statistik d. Herzogt. Braunschweig, Heft 7/15 87/00.

Zimmermann, Georg, PA., ♆, ☉, Dramat. Berlin SW, Hedemannstr. 7. (Wernsdorf 12/1 55.) V: Schneewittchen, Zauber M. 77; Hermance, Charakterb. 82; Prinz Nachtigall, Zauber M. 86; Z. Sedantag, Festsp. 86; Lumpenkönig, Ges.-P. 87; D. tägl. Brot, Vst. 87; Hoch König Albert, Festsp. 87; Tolpatsch, L. (m. Fr. Ruesser) 88; Vor u. hinter den Kulissen, Erz. 88; Schöne Sara, Ges.-P. 88; Leichtgeschürzt, Ges.-P. 89; Nilbraut, Ges.-P. (m. O. Wagner) 89; Puppenfee, Z.-M. 89; Komödiantenfahrten, Erz. 90; Zwergkönig, Z.-M. 91; Allerhand Märchen 92; D. Zauberring, Z.-M. 93; Ein fester Fels, Festsp. 93; 15 Märchentafeln 94; Fürstl. Schriftst. des 19. Jahrh., Anth. 95; D. keusche Joseph, Kom. (m. O. Wagner) 96; D. Landsmann, Jahrb. 97/00; Krone u. Lorbeer, fürstl. Dichter 2c. 98; Die andere Welt, Volksch. 98; Von derheeme, sächs. Dialektdichtg 99; Fer'sch Gemiehde, sächs. Dialektdchtg 00; Allerlee Kleeniggeeten, sächs. Dialektdchtg 02.

Zimmermann, Gustav A., Ψ, Journalist, Dr. phil., Ex-Superint. des mod. Sprachunterr. i. d. öffentl. Schulen. Chicago, Ill., Cleveland Ave. 619. (Basel 20/2 50.) V: Ephesos 74; Handb. d. dtsch. Litt. Europas u. Amerikas 76; D. A. Jugendfreund 78; Klass. Lesebuch 80; Neues klass. Lesebuch 89. Ue: Schmids, D. Darwinschen Theorien i. Engl. 83; Engl.-Dtsch. Lesebuch für Korrespondenz 88; Anekdotenschatz 90; Ferienreise durch Frankreich, die Schweiz u. Deutschl. 91; Deutsch in Amerika; Beitr. zur Gesch. dtsch.-amerikan. Litt. I 92, 2. A. 93; 400 Jahre amerikan. Gesch. 93; Deut. Lesebücher f. amerikan. Volksch. 94 III; Kriegserinnerungen von 70/71 95; Schutz, Hilfe und Beistand 96; Die franz. Revolution v. 1789/99 97; Napol. I. u. die Befreigskriege 98; Bismarck 99; Unser Krieg mit Spanien 00; XIX. Jahrh. I 01, II 02, III 03; Burenkrieg 03.

Zimmermann, Heinr. Edler v., ☉, Red. d. „Dtschen Leipaer Ztg". Leipa, Böhm., Josefsplatz 10. (Graz 18/2 47.) V: Demetrius, Tr.; Schubart, Tr.; Don Juan vor 100 Jahren, Genreb.; Wie R. Wagner Componist wurde, L.; Attila, Dr. Ged.; D. Thalwirth, Tr.; Prager Spaziergänge, Liedercyklus; Cressida, Sittenb.; Die Räuber, Genreb.; Heimgekehrt, Festsp.; Weihnachtstraum, Dr. Ged.; Haydn u. Esterházy, L.; Die Küsse d. Königs, L.; Die Gänseliesl, Band.; Sein Modell, Sch.; Schön Gertraud, ein Böhmerwald-Märchen, Erz. 98; Des

Dichters Traum, Ep. 02.

Zimmermann, Hermann, ⚙, Dr. phil. u. Dr. ing. hon. c., GOBauR., vortr. R. i. Minist. d. öffentl. Arb. Berlin NW, Calvinstr. 4. (Langensalza 17/12 45.) **V:** Genietete Träger, Tabellen der Trägheits- u. Widerstandsmomente 81, 3. A. 93; Berechnung des Eisenbahn-Oberbaues 88; Rechentafel 89, 3. A. 98; Schwingungen e. Trägers mit bewegt. Last 96; Handb. der Ing.-Wiss. V 97; Raumfachwerke 01.

Zimmermann, Karl Wilh., 🔬, mikroskop. 🔍 u. Entwickelungs♛, Dr. med., ao. UP. Bern, Murtenstr. 20. (Neumkirchen. Reg.-Bez. Trier 10/4 61.) ()

Zimmermann, Max Gg., Kunst♛, Belletrist., Prf., Dr. phil., ThSchP. u. UDoz. Berlin-Grunewald, Humboldtstr. 32. (Elbing 1/6 61.) **V:** Hanns Müelich 85; Gedächtnisrede a. Ed. Bendemann 90; Kunstgesch. u. Litt. an den Kunst-Akad. 92; Die Spuren d. Langobarden in d. ital. Plastik d. ersten Jahrtausend 94; Fürst Bismarck, unser Nationalheld, Rede 95; Tante Eulalias Romfahrt 95; D. bild. Künste am Hof Herzog Albr. V. v. Bayern 95; Kunstgesch. d. Altert. und d. MA. bis zum Ende der romanisch. Epoche (I. Bd. d. Allg. Kunstgesch. von H. Knackfuß u. M. G. Zimmermann) 96; Oberital. Plastik im frühen u. hohen MA. 97; Das Nationaldenkmal f. Kaiser Wilh. u. d. gegeb. Platz 97; Giotto und die Kunst Italiens im MAlter I 98; Kunstgesch. d. Renaiss.-Zeitalters (II. Bd. d. Allg. Kunstgesch.) 00; Kunstgesch. d. Barock- u. Rokokozeitalters (III. Bd. d. Allg. Kunstgesch.) 02.

Zimmermann, Osw., Sozialpolitik, 🖊, ✉, Essay, Red., M. d. R., H: d. „Deutsch. Wacht". Dresden, Circusstr. 37. (Neumarkt i. Schl. 5/2 59.) **V:** Wonne d. Leids 83, 2. A. 85; Sacher-Masochs „Auf der Höhe" 85; Sind d. Juden noch das auserwählte Volk 90. ()

Zimmermann, Paul v., ✝, ⁂, D. u. Dr. phil., Pfr., Priv.Doz. a. d. evang.-theol. Fakultät, H: „Evang. Hausfreund". Wien I, Dorotheergasse 18. (Dresden 8/9 43.) **V:** s. 1902, S. 1628. ()

Zimmermann, Paul, ♛, Litt.♛, Dr. phil., ArchivR., Red. d. „Braunschw. Magazins" u. des „Braunschw. Jahrbuchs". Wolfenbüttel, Stadtmarkt. (Vorsfelde 26/2 54.) **V:** Schachged. Heinr. v. Beringen 76; Ernst Th. Langer 83; Burg Dankwarderode in Braunschweig 85; Was bedeutet d. Ausdruck „Haus Braunschweig" in unserem Erbhuldigungseide? 2. A. 86; Braunschweig 1806—15, ein Schriftenverz. 90; Maria, Herzogin v. Braunschw.-Lüneb.-Oels, geb. Prinzessin v. Baden 93; F. W. Zachariä in Braunschweig 96. H: d. Schachged. Heinr. v. Beringen 83; Thyms, Ged. von Thedel v. Wallmoden 87.

Zimmermann, Richard, Handelspolitik, Handelsstatistik, Dr. phil., Sekretär im Kais. Statist. Amt, Red. d. „Jahrb. d. Deutsch. Flottenvereins". Berlin W 30, Gleditschstr. 7. (Perleberg 2/6 61.) **V:** Die Bewertg der auswärt. Handelsartikel 94; Der Zucker im Welthandel 95; Die Buchführung d. Krankenkassen 96; Die Außenhandel d. Nationen 99; D. Interesse d. keram. Industrie a. d. Handelsverträgen 02.()

Zimmermann-Schoepp, Frau Dr. Meta (Pf. M. Schoepp), PA., Roman, Nov. Königs-Wusterhausen. (Düsseldorf 10/5 68.) **V:** Hans Schlüter 95; Moment-Aufnahmen 97; Nov. u. Skizzen 99; Wer ist schuldig 99. ()

Zimmern, Heinr., semit. Ψ, spez. Assyriol., Dr. phil., o. UP. Leipzig, Johannisallee 11. (Graben, Baden 14/7 62.) **V:** Babyl. Bußpsalmen 85; Beiträge z. Kenntnis d. Babyl. Religion 96/01; Vergl. Grammat. d. semit. Sprachen 98. ()

Zimpel, Frau Helene, geb. Krause, litt. Essays. Breslau, Kronprinzenstr. 72. (Hohlstein i. Schles. 15/2 55.)

Zincke, Hans, s. Hans Sommer.

Zincke, Theodor, ⚗, Dr. phil., o. UP., GRegR. Marburg i. H., Bahnhofstraße. (Uelzen 19/5 43.) ()

Zingeler, Karl Theod., ♛, Kultur♛, 🖊, Roman, Dr. phil., HofR. u. Archiv-Dir. Sigmaringen. (Bonn 7/6 45.) **V:** Rund um d. Bodensee 79; Schnee 79, 2. A. 84; J: Sarazenturm 81, 2. A. 84; Aus altem Geschlecht, R. 82; Zigeuner-Rosel, N. 83, 2. A. 89; K. Anton v. Hohenzoll. 2c. 84, 2. A. 85; Hohenzollernsche gold. Hochzeit 84; Bumüller 86; Erinnergsblätter 86; Zwischen Pflicht u. Neigg, N. 87; Reichskanzl., N. 90 II; Wappen d. Hohenzoll., 2. A. 89; Hohenzoll. in Rumän. 90; Dedi, R. 92; Gesch. d. Klosters Beuron 91; Kaiser Karls erste Liebe, N. 93; Zollern-Nürnberg, R. 94; D. vor- u. frühgeschichtl. Forschg in Hohenzoll. 94; Archäolog. Karte v. Hohenzollern 94; Bau- u. Kunstdenkmäler i. Hohenzoll. (mit W. F. Laur) 94; Zollern-Nürnberg, R. 96; Hohenzollern, Bilder aus Gegenw. u. Vergangenheit d. Stammlande d. deut. Kaiserhauses 97; Friedr. von Zollern, d. Oettinger, kulturhist. Erz. 98; D. Bracke im Wappen d. Hohenz. 98; Der Münsterbaumeister v. Straßburg, kulturhist. Erz. 00; Fürstin Josephine von Hohenzollern, Lebensb. 00. **Ue:** Ch. d'Ursel, SAmerika 82; A. Balafré, R. 85. ()

Zingerle, Anton, klass. Ψ, Kultur♛, Dr. phil., o. UP. Innsbruck, Rudolfstr. 1. (Meran 1/2 42.) **V:** De Germanico Caesare Drusi filio 67; De Halieuticon fragm. Ovidio non abiudicando 65; Ovidius u. s. Verhältnis zu d. Vorgängern u.

gleichzeitigen Dichtern 69|71; Kl. philol. Abhandl. 71|86 IV; Zu spät. lat. Dichtern 73|79 II; Martials Ovidstudien 77; Beitr. z. Gesch. d. Philologie 80; Z. d. Persius-Scholien 81; T. Livi ab urbe condita libri I|VII 83|00; Z. Kritik d. 3. Dekade d. Livius 83; P. Ovidi Nasonis Metamorphoseon libri 84; Studien zu Hilarius v. Poitiers 85; S. Hillarii Pict. opera I 91; T. Livi ab urbe condita libri I. II. XXI. XXII. für d. Schulgebrauch 92, 4. A. 94; Zur Kritik der 4. Dekade des Livius 93|98 III; Der Hilarius-Codex v. Lyon 93; Berührungen tirol. Sagen mit antiken 94; Ovids Metamorphosen für d. Schulgebr. 95; Dom- u. Stiftsch. Tirols im MA. 96; Beitr. z. Volks- und Landeskde Tirols 98; Zum 42. Buche des Livius 00. ()

Zingerle-Noltsch, Frau Franzi v., (k.), Kritik, **Ue**: EFl. Brixen, Villa Neithaimb, Tirol. (Wien $^{5}/_{12}$ 73.)

Zingerle v. Summersberg, Oswald v., Germanist, Kulturꝛc, Dr. phil., o.UP. Czernowitz, Landhausgasse 3. (Innsbruck $^{8}/_{2}$ 55.) **V**: s. 1901, S. 1621.

Zingerle v. Summersberg, Wolfr., Romanist, ao. UP. Innsbruck, Wilten, Müllerstr. 8. (ebda $^{19}/_{2}$ 54.) **V**: Z. Echtheitsfrage d. Heroiden Ovids 78; Ueb. Raoul de Houdenc u. s. Werke 80; Floris et Liriope altfranz. Roman des Rob. de Blois 91. ()

Zink-Maishof, Frl. Jenny (Pf. P. F. Jezma), (k.), ⊙, Nov., /, **Ue**: F., Gutsbes. Altleugbach, NOest. (Dresden.) **V**: Jetzt! Vst. 89; Zwischen Himmel u. Hölle 90; Buch f. d. Hochzeitsreise, N. 90; Zwei Verlorene, soz. Dr. 90; Nov. f. denkende Menschen 91; Abgründe, soz. Dr. 91; Heutzutag! hum. R. 94; Die Tochter d. Intendanten, R. 96; Mod. Mädchen, R. 00. ()

Zinn, Adalbert Alexander, /, ♆, Nov., Red. d. „Landauer Anzeiger". Landau, Pfalz, Ostring 31 a. ()

Zinne, Wilhelm, Musikref. d. „N. Hamburger Zeitg". Hamburg, Feldstr. 54. (Hannover $^{10}/_{10}$ 58.)

Zinka, Julius, s. Carl Kainz.

Zipper, Albert (Pf. bisweilen Juris doctorandus, J. J. Alper), ♆, /, Littꝛc, Krit., **Ue**: P., Dr. phil., Prf. Lemberg, Sixtusgasse 56A. (ebda $^{8}/_{5}$ 55.) **V**: Juristenbrevier, Lehrgeb. 78, 2. A. 79; Neue Beitr. z. dtschen Littgesch. 81; Indogerm. sprachvergl. Ballade 81; Fritzchen Stümperlein, Buch der Lieder 82; Mythologie 86, 3. A. 97; Die 7 Weltwunder 86; Grillparzers Leben u. Werke 86; Gesch. der deut. Litt. 86, 2. A. 98; Geb. 88, 2. A. 93; Franz Joseph I. 88, 2. A. 89; D. Lied vom deut. Wort 92; Petöfis Leben 94; !99999! Heit. Geb. 94; Führer durch Lemberg u. d. Landesausst. 94; Erläutergen zu Meisterwerken d. deut. Litt. 96 f. XIII; Erz. aus d. Mythol. 97; Deut. Konvers.-Gramm. f. Polen 99; Th. Körner 00; Franz Grillparzer 03. **H**: Schillers Werke in poln. Sprache 83|85; Konarski-Inlender, Vollständ. Handwörterbuch der deut. u. poln. Spr. 98; Grillparzers sämtl. Werke 03. **Ue**: Malczeski, Maria 78; Mickiewicz, Petersburg, 2. A. 78; Zaleski, Heilige Familie, 2. A. 82; Zielinski, Erinner. e. alten Junggef. 97.

Zipperer, Wilhelm, Ψ, ♆, Dr. phil., GRekt. Münnerstadt, B. (München $^{18}/_{12}$ 47.) **V**: De Euripidis Phoenissarum versibus suspectis et interpolatis 75; Geb. in oberbayr. Mundart 94.

Zipser, Jos., CP., Politik, Dr. jur., Hof- und Ger.Advokat, gerichtlich beeid. Dolmetsch der poln. und ruthen. Sprache. WienI, Freisingergasse 4. (Kolomea $^{5}/_{9}$ 57.)

Zirkel, Ferd., Mineralogie, Dr. phil., o.UP., GBergR. Leipzig, Thalstr. 33 II. ($^{20}/_{5}$ 38.) **V**: s. 1901, S. 1622. ()

Zirndorfer, Paul, ♆, Dr. jur., RA. Frankfurt a. M., Kaiserstr. 18. (ebda $^{4}/_{12}$ 59.) **V**: Mietvertrag nach d. BGB. 97.

Zirom, s. Moritz Schmitz.

Ziftler, Franz, DDeSchG., CP., Roman, Nov., ⊙, Dr. phil., Kais. Rat, RedMitgl. d. „Wiener Ztg." Wien III, Reisnerstr. 37. (ebda $^{25}/_{3}$ 39.) **V**: Verhängnisvolle Kreuz, R. 78; Harte Kämpfe, R. 80; Gräfin Emmy 80; Unter den Bocchesen, R., 2. A. 83. ()

Zitelmann, Ernst, ♆, ♆, Dr. jur., o.UP., GJustR. Bonn, Coblenzerstr. 83. (Stettin $^{7}/_{8}$ 52.) **V**: Begriff u. Wesen der jurist. Personen 73; Irrtum u. Rechtsgeschäft 79; Geb. 81; Recht v. Gortyn (mit Buecheler) 85; Rechtsgeschäfte im Entwurf eines BG.-B. 89 f. II; Memento vivere, Dichtg 94, 2. A. 00; Internat. Privatrecht I 97, II, 1 98; Die Gefahren d. BGB. f. d. Rechtswissensch. 98; D. Recht d. BGB. I 00; Capri, Geb. 01; Zum Grenzstreit zwischen Reichs- u. Landesrecht 02.

Zitelmann, Fräul. Katharina (Pf. K. Rinhart), VB., DSch., Nov., Roman, /. Berlin W, Kleiststr. 37. (Stettin $^{26}/_{12}$ 44.) **V**: Nov. 84 I, 2. A. unt. d. Titel: Was wird sie thun u. and. Nov. 94; N. Novellen 87; Im Kampf um die Ueberzeugung, R. 89 III; Wo liegt die Schuld, R. 92; Liebesbote u. a. Erz. 96; Ideale u. Dissonanzen, Nov. 99; Sohn u. Richter 00; Unter ägypt. Sonne, R. 01; Alte Liebe, R. 03.

Zittel, Karl Alfred v., ▲, Paläontolog, Dr. phil., o. UP., GehR., Präs. d. Kgl. Bayr. Akad. d. W., **H**: d. „Palaeontographica". München, Ludwigstr. $17^{1}/_{2}$. (Bahlingen $^{23}/_{9}$ 39.) **V**: Bivalven der Gosaugebilde 63|65; Paläont. Mitteilungen a. d. Museum d. k. bayr. Staates 68|73; Geol. Beobachtgen a. d. Zentral-Apenninen 79; Aus d. Urzeit 62, 2. A. 75; Briefe aus der libyschen Wüste 75; Handb. d. Paläonto-

logie I|IV 76|93; Stud. üb. fossile Spong. 77 f.; Beitr. zur Geologie und Paläontologie d. libysch. Wüste I 83; Paläont. Wandtafeln (mit K. Hanshofer) Grundzüge der Paläontologie 95; Gesch. d. Geologie und Paläontologie 99. ()

Zivier, Ezechiel, ♛, Slavistik, Dr. phil., Fürstl. Pleßscher Archivar. H: „Oberschlesien", Zeitschr. z. Pflege d. Erkenntn. ꝛc. d. Interessen OSchlesiens. Breslau, Moritzstr. 38 u. Pleß, OS. (Wielum $^{22}/_{9}$ 68.) V: Studien über den Codex Suprasliensis 92; Zur Theorie des Bergregals in Schlesien 97; Gesch. d. Bergregals in Schlesien b. z. Besitzergreifung des Landes durch Preußen 98; Studien ü. d. Codex Suprasliensis II 99. H: Akten und Urkund. z. Gesch. d. schles. Bergwesens 00. ()

Zlatnik, Frz Jos., (k.), ✠, Nov., Beamter. Wien V|1, Krongasse 10, II 12. (ebda $^{20}/_{11}$ 71.) V: Träume d. Lebens, G. 96; Waldlieder, G. 02.

Zmavc, Johann, Staatswissensch., Dr. phil., Amanuensis d. k. k. UBibl. Prag-Weinberge, Krameriusgasse 23. (Rann i. Steierm. $^{11}/_{1}$ 71.) *

Zmigrodzki, Michael von, Anthrop., Archit., Ue: FPoln., Dr. phil., Bibliothekar. Sucha bei Krakau. V: Gesch. der Baukunst der Araber u. der Bauweise der Mauren in Spanien 99. ()

Zobel, Eugen (Pf. früher: E. F. Johannes für ☉ u. Belletr.), ⚔, Belletristik, /; GenMaj. z. D., Red. d. „Deut. Offizierblatt". Berlin-Wilmersdorf, Uhlandstr. 50. (Löwenberg i. Schles. $^{24}/_{6}$ 38.) V: Das mod. Inf.-Gefecht 79; D. Felddienst mit kriegsgesch. Beispielen 79, 8. A. 00; D. Infanterist u. Jäger i. Felde 85; D. Selbständigkeit in d. Führg d. Inf.-Gefechtes 85; Kurzgefaßte Gesch. d. Inf.-Reg. Prinz Friedrich d. Niederlande (2. westf. Nr. 15) 85; D. Reitunterr. für d. Offiziere d. Fußtruppen 90; Gegensätze, milit. N. 01; Die Landespferdezucht in Deutschl. u. die Remontierung d. deut. Armee 02; Einquartierung, L.; Walpurgisnacht, L.; Im Namen des Gesetzes, L.

Zobeltitz, Fedor v., BP., Roman, ☉, Bibliogr., H: „Zeitschr. f. Bücherfreunde". Berlin W 15, Uhlandstr. 33, im Sommer Spiegelberg b. Topper i. Neumk. (ebda $^{5}/_{10}$ 57.) V: Prinzess. Narischkin, R. 82, 3. A. 99; Märk. Sand, R. 83, 2. A. 86; Unsichtbare Hände, R. 83; Karabinisa, R. 85; Nessusgewand, R. 86, 2. A. 90; Flittergold, R. 88; In d. Welt verloren, R. 89; Ironie des Schicksals, R. 90; Ich als Modell u. A., R. 90; Nach der Scheidung, Dr. 91; Bis in die Wüste, R. 91, 2. A. 98; Die Pflicht gegen sich selbst, R. 92, 2. A. 94; D. Johannit., R. 92, 2. A. 98; Ohne Geläut, Dr. 93; Der kleine Pastor, R. 94; D. Urteil der Welt, Dr. 94; Das zweite Geschlecht, R. 95; Die Tierbändigerin, R. 95; Das eigene Blut, Dr. 95; Thron s. Väter, L. 95; Intriganten, R. 96; Der gemordete Wald, R. 98, 3. A. 99; Heilendes Gift, R. 97; Knospenzauber, R. 97; Tyrannen des Glücks, L. 97; Die Armutsprobe, R. 98; Aus tiefem Schacht, R. 99, 3. A. 99; Neue Waffen, Dr. 99; Tam-Tam, L. 99; Das Heiratsjahr, R. 99; Besser Herr als Knecht, R. 00; D. Herr Intendant, R. 00; D. Backfischkasten, R. 01; Die papierne Macht, R. 01.

Zobeltitz, Hans v. (Pf. Hanns v. Spielberg), /, Roman, Nov., Hauptm. a. D., H: d. „Daheim" und von „Velhagen und Klasings Monatsheften". Berlin-Charlottenburg, Kantstr. 151. (Spiegelberg $^{9}/_{9}$ 53.) V: Gräfin Langeweile 89, 2. A. 90; Militaria! Humoresken 89, 2. A. 91; Zobeltitz-Vogt, Buch v. deutschen Heere 90, 2. A.; Prinzeßchens erste Liebe 91; Strandgraf 91; 40 Lebensbilder deutsch. Männer neuerer Zeit 92, 2. A. 01; Christian v. Stachow 93; Rohr im Winde 93; D. Alte v. Güntersloh 93; Die ewige Braut 94, 2. A. 00; Unter dem eisernen Kreuz 95; Die Jagd um d. Erdball 96, 2. A. 00; Senior u. Junior 95; Der Riesenwicht 97; Die Generalsgöhre 97, 2. A. 99; Antje Bergholm 98; Talmi 98; D. Stärkere; Lichterfelderstr. Nr. 1 99, 2. A. 00; Ein bedeutender Mann 00; Die Erben 01; Die Tante a. Sparta 01; König Pharaos Tochter 01. ()

Zöckler, Otto, ✝, D. u. Dr. phil., o. UP., Kons.-R., H: d. „Beweis d. Glaubens". Greifswald. (Grünberg $^{27}/_{5}$ 33.) V: Theologia naturalis 60; Krit. Gesch. d. Askese 63; Evangelienkritik u. d. Lebensbild Christi nach d. Schrift 65; Augsb. Confession als symbol. Lehrgrundlage d. deut. Reformationskirche 70; Kreuz Christi 75; Gesch. d. Beziehgen zwisch. Theol. u. Naturwissensch. 77|79 II; Lehre vom Urstand des Menschen 79; Gottes Zeugen im Reiche d. Natur 81 II; D. Himmel d. Naturforschers und d. Himmel d. Christen 82; Luther als Ausleger d. Alt. Test. 83; Handbuch der theol. Wissensch., 3. A. 89 IV; Comment. zur Apostelgesch., z. Brief a. d. Gal. u. zu d. Altteſtl. Apokryphen (in Strack u. Zöckler, Kurzgefaßter bibl. Commt.) 86/91; Bibl. u. kirchenhistor. Studien 93; Askese u. Mönchtum 97; Die Absichtslenkung oder der Zweck heiligt die Mittel, Beitr. z. Beleuchtung der Jesuitenfrage 02.

Zoeller, Frau Charlotte (Pf. C. Lionheart), Roman, Novelle, Betrachtungen. Berlin W, Kurfürstendamm 11. (Huddersfield, Engl. $^{12}/_{7}$ 43.) V: s. 1902, S. 1633. ()

Zöller, Hugo, Politik, Kultur♛, ●, /, Red. d. „Köln. Ztg." Cöln a. R. (Schleiden $^{12}/_{1}$ 52.) V: Rund um die Erde 81; D. Panamakanal 82; D. Deutschen im brasil.

Urwald 83; Pampas und Anden 84; Die deutschen Besitzungen an der westafrikan. Küste 86 IV; Deutsch-Neuguinea u. m. Ersteigung d. Finisterre-Geb. 91. ()

Zoeller, Ludwig, PA., ♆, ⊙, Rechtsanwalt. Zweibrücken, Herzogstr. 11. (Landau 20/2 68.) **V:** Frau Minne, Bild aus Kreuznachs Vergangenheit 92, 2. A. 93; Djuna u. neue Ged. 97; Ebbe und Flut, soz. Dr. 02.

Zoepfl, Gottfr., Nationalök., Dr. d. Staatswiss., Gen.-Sekr. d. V. f. Hebung der Fluß- u. Kanalschiffahrt in Bayern u. d. Vereinigung d. bayr. Holzinteressenten, russ. Konsul. Nürnberg, Deutschherrnstr. 27. (Neustadt a. A. 24/2 67.) **V:** Handelspolit. sowie wirtsch. Schriften, bes. fränk. Handelspolit. im Zeitalter d. Aufklärung 94; D. Finanzpolitik d. Verkehrsanstalten 98; D. Eisenbahntariffrage d. Holzverkehrs 96; Der Wettbewerb d. russisch. u. amerikanisch. Petroleums 99; Auswärtige Handelspolitik u. innere Verkehrspolit. 99. ()

Zoepfl, Gustav, Germ. u. alp. Touristik, Dr. phil., Scriptor an d. k. k. Studienbibl. Klagenfurt. (Wien 62.) **V:** Die höfische Dorfpoesie 89. ()

Zolger, Johann, Verwaltungslehre u. österr. Verwaltungsrecht, Dr. jur., k. k. Minist.-Concip. am Min. f. C. u. Unt., U Doz. Wien VIII/1, Kochgasse 3. **V:** Oesterr. Verordnungsrecht 98. ()

Zollinger, Edwin, ⊕, 🖃, Dr. phil., Rektor. Basel, St. Johannring 96. (Uster 15/12 57.) **V:** Zwei Flußverschiebungen im Berner Oberland 92; Schule u. Friedensbestrebungen 94; Geograph. Heimatkunde der Stadt Basel 03. **Neubearb.:** Egli, Handelsgeographie (62), 8. A. 03; ders., Kleine Erdkunde, 15. A. 03.

Zollmann, Theod., ✝, Pastor. Atzendorf, KBez. Magdeburg. (Magdeburg 15/11 31.) **V:** Bibel u. Natur 69, 3. A. 72; Das Beste in der Welt 00.

Zoozmann, Richard Hugo Max, ♆, Epik, Nov., ⊙, Red. Berlin O, Stralauerpl. 16 I. (ebda 13/3 63.) **V:** Minneborn, Ged. 82, 2. A. 83; Lieder, Romanzen und Ballad. 84, 4. A. 96; Neue Dichtungen 86, 3. A. 96; A. Herz u. Welt, G. 88, 3. A. 96; In Klios u. Eratos Banden, G. 89; D. Salier, histor. Tr. 89; Seltsame Geschichten, Erz. 89; Märchen, Ahasver, Josepha, Betrog. Betrüger 90; D. Weltfahrer, Epos 91; Episoden, mod. Dichter 91, 2. A. 92; Aus allen Zonen, ep. Ged. 92; Gedichte 93; N. Schrift 93; Zwischen Himmel und Erde, Bühnendichtg in 2 Teilen 95, 2. A. 98; Ums Recht. Tr. 95; D. Menschen Wille, Märchentr. 95; Narrenchronik, Schwänke u. Eulenspiegeleien 00. **Ue:** Masurin, D. Jugend 98, Lyrik der Liebe 98, Traumland, 2 lyr.-ep. Dichtgen 00.

Zorn, Phil., ⚒, Dr. jur., o. UP., GJust. R. Bonn, Humboldtstr. 22. (Bayreuth 13/1 50.) **V:** Staat u. Kirche in Norwegen 75; Staat u. Kirche in d. Schweiz (mit Prof. Gareis) 77 II; Konsulargesetzgebg d. dtsch. Reiches 84, 2. A. 01; Staatsrecht dess. 80/82 II, 2. A. 95, 97; Kirchenrecht 89; Preuß. Staatsministerium 93; Reich und Reichsverfassung 95; Commentierte Text-Ausg. d. Reichsverfassung 95; Die Hohenzollern u. die Religionsfreiheit 96; Deut. Kolonialgesetzgebung 01; Im neuen Reich 02; Die deutsche Staatssprache 02. **H:** v. Rönne, Staatsrecht d. Preuß. Monarchie I, 5. A. 99, II. 03.

Zschalig, Heinr., poet. Uebertragungen, Prf., Dr. phil. Dresden-A., Sedanstr. 3. (Geringswalde 20/1 48.) **V:** D. Verslehren v. Fabri du Pont u. Sibilet 84; Ibsen, von Henrik Jäger, dtsch. bearb. 90, 2. A. 97; Das Lügen v. R. Benedix, f. Ehlermanns Französ. Uebungsbibl. bearb. 01. **Ue:** Drachmann, Meerbilder 91, Es war einmal, Märchen-L. 94, Schneefrid, Melodr. 94; Tausend u. e. Nacht, Dr. 95; Die Leute v. Strandoog, Sch. 97; Drei Einakter: Zu spät, Die goldne Karosse, Bürgerin Darcy, aus dem Franz. u. Dän. 02.

Zschiesing, F., Stenotachygr., Vors. d. Brandenb. Stenotachygr.-Verbndes. Berlin NO, Landsbergerstr. 37. (24/3 74.) **H:** Stenotachygraphen-Kal. 95. ()

Zschokke, Herm., (k.), ✝, Reisen, ⊕, ♔, Archäol., D., apost. Protonat, a. i. p., inf. Prälat u. Domcustos d. Metropolit. Kapitels Wien, emer. UP., HofR., Hofkapl. päpstl. Hausprälat. Mitgl. d. HH. Wien I, Stefansplatz 5. (Böhm. Leipa 16/6 38.) **V:** Neutestam. Emmaus 65; Beitr. z. Topogr. d. westl. Jordans u. Jerusalems 66; Führer durch das heil. Land 68; Institut. fund. ling. arab. 69; Institut. fund. ling. aram. 70; Hist. sacra 72, 5. A. 94; Buch Job 75; Soziales u. häusl. Verhältnis d. Orients 76; Theol. d. Propheten d. A. T. 77; Reisebilder aus dem skandin. Norden 77; Aus Finnland u. Rußland 78; Reiseerinnerungen aus Südfrankreich 79; Aus Spanien 79; Wien u. Umgebung (anon.) 80; Nach Nordamerika und Kanada 81; Bibl. Frauen d. A. Testam. 82; Weib im Alt. Testam. 82; Wichtigkeit d. assyriolog. Forschgn 84; N. Konstantinopel 85; Dogm.-eth. Lehrgehalt d. altt. Weisheitsbücher 89; Theolog. Studien u. Anstalten d. kath. Kirche in Oesterreich 94; Gesch. d. Metropol.-Capitels z. heil. Stephan in Wien 95; Denkblatt d. öst.-ung. Pilgerhauses i. Jerusalem 96; Aufschwung d. kath. Kirche in Jerusalem 97.

Zschommler, Hermann, DOeSchG., Präfekt a. d. Theresian. Akademie. Wien IV, Schönburggasse 20. ()

Zuchhold, Hans Ernst, ✠, GLehr. Ratibor, Klosterweg 15. (Tzschecheln i.L. 14/6 76.) **V:** Frau Sehnsucht, G. 00.

Zucker, Alfred, Dr. phil., Chemiker. Dresden-A., Albrechtstr. 1. (Uffenheim 17/8 71.) **V:** Direkte Beeinflussg d. Pflanzen dch d. Kupfervitriolkalkbrühe 96; Manuale pharmaceuticum 00; Repetitorium d. Photochemie 01.

Zucker, Alois, fkl. Dr. jur., o. UP. Prag. (Ckyn 4/7 42.) **V:** Stellung des Amtsverbrechens i. Strafrecht 70; Histor. Grundlagen der österr. Strafprozeß-Gesetzg. 73; Die Untersuchungshaft 73/79 III; Aprise u. loyal enquête, Beitr. z. Feststell. d. histor. Basis der mod. Voruntersuchg 87; Einige criminalist. Zeit- u. Streitfragen 90; Die Polizeiaufsicht 94; D. Behandl. d. verbrech. Jugend 94; Mängel d. Strafrechtspflege 96; Ueber Schuld u. Strafe der jugendl. Verbrecher 99; Ueb. einige Reformen d. Vorverfahrens 02.

Zucker, Marcus, Kunst♛, Dr. phil., UOBibl. Erlangen. (1/5 41.) **V:** Dürers Stellung zur Reformat. 86; Michelangelo 88; Die holländ. Malerei des 17. Jahrh. 92; Albrecht Dürer 00. ()

Zuckerkandl, Emil, Dr. med., k. k. Hof-R., o. UP. Wien IX/4, Alserbachstr. 20. (Raab 1849.) **V:** s. 1902, S. 1636. ()

Zuckerkandl, Rob., ✉, o.UP. (Deutsche Univ.) Prag II, Pstroßgasse 937. (3/12 56.) **V:** Zur Theorie des Preises 89; Das neue österr. Anerbenrecht 89. ()

Zuckermann, Salomon, VBJ., ✓, ✉, ⚙, Journalist. Berlin NW, Lüneburgerstr. 23. (Alexandrie, S. Rußl. 10/7 74.)

Zürn, Ludwig, ▮, GP. Freiburg in B., Schillerstr. 2. (Gommersdorf 19/8 47.) **V:** Goethes Egmont f. Schule und Haus erläut. 86, 5. A. 00; H. v. Kleists Herm.-Schlacht erl. 86; Prinz von Homburg, erl. 88: Der arme Mann im Toggenburg o. J. 92; Voß' Luise u. d. 70. Geburtstag, erl. 94.

Zunk, Frau Johanna, geb. Franz, Nov. Berlin-Friedenau, Hedwigstr. 11. (Berlin 14/5 66.)

Zunk, Paul, BP., Nov., ✓, Red. Berlin-Friedenau, Hedwigstr. 11. (Berlin 5/758.)

Zunker, Paul, gerichtl. vereidigt. Dolmetsch. u. Uebers. f. d. port. u. span. Sprache, Lehr. d. neuer. Spr. **Ue:** PSEFI. Berlin W, Mansteinstr. 4. (Deutsch-Krone 10/5 51.)

Zuylen, J. v., s. J. Ziegler.

Zweck, Albert, ●, Dr. phil., ORealsch.-Prof. auf d. Burg, Königsberg i. Pr. (Gr. Kärthen 19/1 57.) **V:** Die Gründe des Sachsenkrieges unt. Heinr. IV. 81; Verkehrs- und Handelswege der Jetztzeit 94; In welche Lande ist d. deut. Auswandererstrom zu lenken, um ihn dem Reiche nutzbar zu machen? 95; Hilfsb. f. d. Unterr. i. d. Geogr. (m. Bernecker) 93, 2. A. 95; Erdkde f. höh. Mädchenschul. (m. Lentz u. Scedorf) 95, 2. A. 98; Litauen, E. Landes- u. Volkskunde 98; Masuren, E. Landes- u. Volkskunde 00; Samland, E. Landes- und Volkskunde 02.

Zweifel, P., Gynäkol., Dr. med., o. UP., GMedR. Leipzig, Stephanstr. 7. (30/6 48.) ()

Zweifler, Fr., Weinbau, Direktor der Steiermärk. Obst- u. Weinbauschule. Marburg, Dr. ()

Zweig, Egon, Staatsrecht, Dr. jur., Minist. Vicesekretär d. k. k. Ministerrats-Präsidiums. Wien I, Riemergasse 10. (Brünn 26/1 70.)

Zweig, Stephan, ✠, Kritik, Student. Wien I, Rathausstr. 17. (ebda 28/11 81.) **V:** Silberne Saiten, G. 01. **Ue:** Charles Baudelaire, Ged. in Vers u. Prosa (mit Camill Hoffmann) 02. **H:** Ged. von Paul Verlaine 02.

Zwerenz, Karl Georg, DDeSchG., ✪, Hauptkassenbeamt. d. Stadt Wien, dramat. Lehrer. Wien II, Kleine Stadtgutgasse 10. (ebda 7/7 74.) **V:** Der Weiberfeind, kom. Optte 97; D. Tugendheld, Ges.-P. 01; Pro fide, dram. Ged.; Die Dogenbraut, romant. Op.; Der Giftmischer, Ges.-P. *

Zweybrück, Franz, ♛, CP., Dr. phil., Red. d. „Fremdenblatt". Wien III, Landstr., Hauptstr. 136. (ebda 9/1 53.) ()

Zwickl, Dr., s. Johs Winkler.

Zwiedineck, Hans v. Südenhorst, Polit., Kultur♛, Dr. phil., o. UP. **H:** „Bibl. dtsche Gesch." Graz, Goethestr. 21. (Frankfurt M. 14/4 45.) **V:** Christ. v. Anhalt u. s. Beziehgen zu Oesterr.; Dorfleben in Innerösterreich 78; Hans Ulrich, Fürst v. Eggenberg 80; Politik Venedigs während des 30j. Krieges 82/85 II; Kriegsbilder aus d. Zeit d. Landsknechte 85; Dtsche Gesch. im Zeitraum d. Gründung d. preuß. Königtums 87/94 II; Oeffentl. Meing in Deutschland im Zeitalter Ludwigs XIV. 88; Erzh. Joh. v. Oesterr. im Feldzug von 1890/91; Gesch. u. Geschichten neu. Zeit 94; Dtsche Gesch. 1806—71 95/00 II; Venedig als Weltmacht u. Weltstadt 99; D. Entstehung d. Großmächte 00; Die staatl. u. gesellschaftl. Neugestaltgen in Europa 1830/59 02.

Zwiedineck, Otto, Edl. v. Südenhorst, ✉, ThSchP. Karlsruhe, Sofienstr. 54. (Graz 24/2 71.) **V:** Lohnpolitik u. Lohntheorie 00. *

Zwierzina, Konrad, deut. Ψ, Dr. phil., o. UP. Freiburg, Schweiz, Villa Marguerita. (Wien 29/3 64.) **V:** Beobachtgen z. Reimgebrauch 98; Mittelhochd. Studien 00.

Zycha, Adolf, dtsche Rechts♛, Dr. jur., o. UP. Freiburg, Schweiz, Gambach, Villa Sans Soucis. (Wien 17/10 71.) **V:** Recht des ältesten deut. Bergbaues 99; D. böhm. Bergrecht d. MAlters 00 II.

Nachtrag.

Aach, Hans v. der, s. Const. Vidmar.

Aichspalt, J. v. (Pf.) ist zu streichen.

Alberti, Heinrich, /, Publizistik. Paris 22, Rue Cail. (Schleiz $^{27}/_{10}$ 59.) *

Ambrosius, P., s. Jak. Stern.

Arendt-Denart, Max (Pf. Maxim Denart), Publizistik, Recitator, Vortragsredner. Berlin NO 55, Christburgerstr. 39. (ebda $^{26}/_{12}$ 77.) **V:** Für eigne Rechnung, Schw. 98; Christus ein Freiheitskämpf. 03. *

Asmodi, s. Willy Vierath.

Baer, Berthold A., hat wie folgt zu lauten: Roman, ⊙, ♆, /, ✂, Dr. phil. Scranton, Pa. 331 Washington Avenue. (Bruchsal, B. $^{3}/_{3}$ 67.) **V:** Leidenschaften, Sch. 96; Die Grafen von Manderscheidt 95; Meister Erhard, R.; Meine Lieder, G., 3. A. 98; Wilde Rosen, G. 00; Zeitkinder, ges. Humoresken 02.

Bals, Heinrich, (k.), (Pf. H. vom Dorfe), ♆, Volks- u. Jugendschriften, Lehrer. Mengede b. Dortmund, Westf. (Oberalbaum, Kreis Olpe, Westf. $^{18}/_{10}$ 68.) **V:** Zucht, Pflege u. Nutzen d. Federviehes 89; D. Schule im Dienste d. Sozialdemokratie 94; J. J. Rousseau u. sein Einfluß auf d. Volksschule 95; Kurze preuß. Gesch. 95, 2. A. 00; Die größten Feinde d. Religion 2c. 99; Der rechte Weg z. zweiten Prüfung 02; Treue Freunde in Haus u. Hof 02; Lustige Musikanten 02; Prakt. Sprachlehre in der Volksschule 03; Bekämpfung d. Tuberkulose od. Schwindsucht durch d. Schule 03; Prinz Eugen, der edle Ritter 03. *

Bardenheimer, (Pf.) v. Zeiß ist zu streichen.

Beer-Hofmann, Richard, Dr. jur. Rodaun b. Wien, Hauptstr. 2. (Wien $^{11}/_{7}$ 66.) **V:** Nov. 93, 2. A. 94; Der Tod Georgs 00. *

Bendel, Joh., ist jetzt Rekt. Mülheim

Berg, Julius, s. Jul. Fritsch. [a. Rhein.

Biesendahl, Karl, füge hinzu: **V:** Amor im Radlerklub 03; D. verschwund. Meisterfahrer, L. 03. **Ue:** Lord Byron, Hebr. Weisen m. litt.-hist. Einl. u. Anm. **H:** C. Hindenburg, Festalbum f. Radfahr., 6. A. 03.

Binder, Otto, ist die () zu streichen.

Bödiker, T., ist „Vors. d. Dir. v. Siemens u. Halske A. G." u. die () zu streichen.

Bojan, Willy, s. Wilh. Stekel.

Bolza, Willi, jetzt Red. d. „Frankfurt. Ztg". Frankfurt a. M., Fichardstr. 32; () zu streichen.

Brausewetter, Ernst, lies Sp. 162 Z. 3 v. u.: Susamel st. Susanne; am Schluß hinzuzufügen: Dahl, der Löwe 02.

Brieger-Wasservogel, Lothar, ⊙, Theater- u. ⊙kritik. Charlottenburg, Grolmanstr. 21. (Zwickau $^{6}/_{9}$ 79.) **V:** Max Klinger 02; Aug. Rodin 02; Otto Eckmann 02; Jean Franç. Millet 03; Deutsche Maler 03.

Bryk, Otto, Dr. phil., Jugen., Naturwiss., Musik., ⁂, Refer. u. Kritik. d. „Gnosis". Wien XVIII, Maynollogasse 3. (Döbling bei Wien $^{20}/_{4}$ 74.) *

Coester, Frau Bertha S., geb. v. Bischoffshausen, Hum. aus dem Offizierleben v. 50 Jahren. Rotenburg a. d. Fulda. (Cassel $^{21}/_{10}$ 49.) **V:** Leutnants Erinnergen eines alten Kurhessen 02. *

Conring, Friedrich Franz v., ASV., ⊙. Berlin W, Maaßenstr. 36 I. (Spandau.) **V:** Disziplin, Dr. 02. *

Dannheißer, Ernst, ist Prof.; **V:** ferner: Miaulina, Märchenb. 02; Neue Kinderwelt 03; Märch. meiner Muhme 03. () zu streichen.

Denart, Maxim, s. Max Arendt-Denart.

Deutsch, Caroline, s. Caroline Weiß.

Dix, Frl. Anna, ♆, Nov. Zittau, Sachs., Görlitzerstr. 9. (ebda $^{23}/_{6}$ 74.) **V:** Aus jung. Herzen, G. 97; Im Sonnenglanz, G. 01. *

Dorfe, H. vom, s. Heinr. Bals.

Erb, Otto, ist () zu streichen.

Erbach, L., (Pf.) ist zu streichen.

Erb-Wiget, Frau Sophie, ist () zu streichen. Statt „Zürich-Fluntern" lies: Litter. u. graphol. Bureau. Zürich V.

Erler, Otto, ⊙, Dr. phil. Dresden, Schnorrstr. 40 III r. (Gera, Reuß $^{4}/_{8}$ 72.) **V:** Verse 99; Giganten, Dr. 01. *

Erlin, (Pf.) ist zu streichen; dafür:

Erlin-Schmeckebier, Frau Hedwig, VB., /, Nov., Roman. Berlin W, Göbenstr. 22 II. (Gommern $^{18}/_{4}$ 73.) **V:** Kinderseelen, N. 96; D. Mut zum Glück, N. 97; Gezeichnet, R. 01; Ich will, R. 01.

Fischer, Wilh. (Sp. 352) ist das Pf. zu streichen; wohnt jetzt Berlin O 34, Petersburgerstr. 67 I r. u. ist Red. d. „Berl. Extrapost". () zu streichen.

Fischer, Wilh. v. (Pf.) ist zu streichen.

Frank, Karl, Roman, ♆, Finanzassist. Schopfheim, Bad. (Furtwangen, bad. Schwarzwald $^{2}/_{11}$ 79.) **V:** Stille Wasser, Ged. 02; Seelenwanderungen 03. *

Galantus, s. Karl Maria Wiligut.

Gogarten, Frl. Arete, wohnt jetzt: Warnemünderstr. 11. **V:** ferner: Ausflüge ins Themsetal 02. () zu streichen.

Hach, Arno, s. Arno Hengsbach.

Häfker, Herm., ist d. Berl. Adr. z. streich.

Hengsbach, Arno (Pf. Arno Hach), Nov., ⊙, cand. rer. techn. Dresden u. Chemnitz, Lohstr. 21. (Chemnitz $^{23}/_{11}$ 77.) **V:** Licht- u. Schattenflecke 01; Lannen und Leidenschaften 03. *

Hinnerk, Otto, s. Otto Hinrichsen.

Hinrichsen, Otto, (Pf. Otto Hinnerk), ⊙, Psychiatrie, Dr. med., Assistenzarzt a. Kantonal-Asyl. Wil, Kant. St. Gallen. (Rostock $^{7}/_{7}$ 70.) **V:** Närrische Welt, Kom. 99; Gretchens Zukunft, Kom. 99; Pastor Kraske, Dr. 02; Grf Störenfried, L. 03. *

Hinterstorfer, Frz (Sp. 573) ist zu lesen:

Hinterstoißer, Franz.

Junker, Carl, ist Redaktionssekretär d. „Zeit". ( ) zu streichen.

Koenigswald, Gustav v., Amerikaforscher. Berlin, Meierottostr. 5. (Kopenhagen 24/6 63.) **V:** Os Sambaguis de S. Paulo 92; Generalkarte v. Süd-Amerika mit Text 03; General- u. Verkehrskarte d. Staaten Rio de Janeiro, Minas Geraes u. S. Paulo 93, 2. A. 96; S. Paulo 95; Ornithologia Paulista 96; Rio Grande do Sul 98. *

Koppen, Frl. Luise, Jugendschr. Detmold, Palaisstr. 12. (Berleburg 11/6 55.) **V:** Freddy u. seine Freunde 95; Im Lindenbaum 96; Dorli 98, 5. A. 01; Schloßkinder 99, 2. A. 01; Vier Wildfänge auf Reisen 00, 3. A. 02; Mauerpflänzchen 01; Waldkind u. Weltkind (m. Frida Schanz) 01; Haus der Kobolde 02. *

Kroll, Adolf, ASV. Berlin NO, Barnimerstr. 4/5 v. 1/4 03 ab: Pallisadenstr. 79.*

Paul, Ewald, ist die ( ) zu streichen.

Petersen, Hugo, Geburtsjahr: 1863.

Rheindt, Friedr. Georg, DDeSchG., ✠, ✶, evang. Pfarr. Michelsberg, Siebenbürgen, Ung. (Brenndorf, Siebenb. 3/3 57.) **V:** Heimatklänge 95. *

Schlochauer, Julius, Red. Berlin C, Neue Friedrichstr. 76 II. *

Schodl, Victor, DDeSchG., (Pf. Viktor), /, Beamter d. Wiener Communal-Sparkasse. Wien IV, Freundgasse 14 II. (Mödling bei Wien 28/7 73.) * [streichen.

Schultze, August Sigmund, ist die ( ) zu

Deutsche Verleger.

Firmen, die in dem Verzeichnis fehlen und ihre Aufnahme wünschen, werden gebeten, entsprechende Angaben an den Herausgeber gelangen zu lassen. Firmen ohne Angabe der Verlagsrichtung werden nicht berücksichtigt.

In diesem Verzeichnis (**Auswahl**), das größtent. auf Grund eigener Angaben der betr. Firmen beruht, sind vorzugsw. die Firmen der großen Buchhändlerstädte berücksichtigt. Firmen, deren verlegerische Thätigkeit lediglich in der Herausgabe einer Zeitschrift besteht oder die sonst aus irgend welchem Grunde für den Zweck dieses Buches und seiner Benutzer nicht in Betracht kommen konnten, sind nicht aufgeführt worden. Einzelne Verlagswerke (Zeitschriften 2c.) werden nicht aufgeführt. Firmen, die den Wunsch aussprechen, in dem Verzeichnis Aufnahme zu finden, werden in der Regel, auch wenn sie ohne dieses Ersuchen Aufnahme nicht gefunden hätten, dem Verzeichnis eingereiht. **Dieses Verzeichnis ist also lediglich mit Rücksicht auf die Bedürfnisse der Schriftsteller zusammengestellt.** Zeichen-Erklärung s. Seite 1.

Abel, Jul. Verl. Greifswald. ✗, ✠, ♛, †.

Abel & Müller, Leipzig, Salomonstr. 10, ♛, Belletr., Jugendschr., Bliemchen.

Ackermann, Friedr., Weinheim, Bad. Belletr., ▮, ⊙.

Ackermanns Kunstvlg, Friedr. Adolf, München, Maximilianstr. 6. ⊙.

Ackermann, Theod., München, Promenadeplatz 10. Wissensch. u. Schullitt.

Agentur des Rauhen Hauses, Hamburg, Gr. Bleichen 31. †, Volksschr., innere Mission, Belletristik.

Ahn, Albert, Köln, Herwarthstr. 17. Nov., Roman, Memoiren. Besondere Abteilung: Bühnenverlag.

Siehe Inserat Vorsatzseite 1.

Ahns Verlg., **(Lesimple)**, Leipzig, Königstr. 11. Holländ. u. franz. Sprachbücher.

Albanus'sche Buchdr. u. Vrlg, Dresden-A., Am See 7. Ztgs-, Zeitschr. u. Buch-Vrlg.

Albert, Jos., Hof-Kunst-Anst., München, Kaulbachstr. 51a, ⊙.

Amelangs Vrlg, C. F. Leipzig, Hospitalstr. 10. Prachtw., Schönwiss., Schulbüchr.

Amsler & Ruthardt, Berlin W 64, Behrenstr. 29 a. Kunsthdl. u. Kunstantiquar.

Amthorsche Vrlgsbuchh., Leipzig, Thalstr. 5. Alpine Litt., Reiseführer, popul. Naturkunde, Erz. u. Unterr.

Anstalt, Litterar., Rütten & Löning, Frankfurt M., Unterweg 6. Litt. ♛, Bilderbücher, ✠, ♛.

Anstalt, Litter.-artist., Theod. Riedel, München, Prannerstraße 13. Karten.

Appelhans & Comp. Braunschweig, C. Appelhans, Wilhelmithorpromenade 3. ▮.

Appun, Carl, Bunzlau i. Schl. Belletr., Lehrmittel. [▮, Musik.

Appun's Buchh., Ad., Bunzlau, Markt.

Artaria & Comp. Wien I, Kohlmarkt 20. Kunst- u. Landkartenhandlg, Kunst-Antiquariat.

Art. Institut Orell Füßli, Verlag, Zürich, Bärengasse 6. Reisew., ▮, ✠.

Aschendorff'sche Buchhandlg, Münster, W., Klosterstr. 31/32. Kath. †, Naturw., ▮, Belletr., Ψ, ⁂, ♛.

Auer, L., Donauwörth. Kath. Jugendschr., Zeitschr., Kal.

Avenarius, Eduard, Leipzig, Lindenstr. 18. Germanistik, Litt. ♛, Dramen. [4. ⚔.

Babenzien, Max, Rathenow, Paradepl.

Bachem, J. P., Cöln a. Rh., Marzellenstr. 35/43. Belletr., †, Naturw., ✠, Kunst, Ju

gendschr., ✓, Politik, Ztgn u. Ztschr. (kath.).

Siehe Inserat Seite 1704.

Baedeker, J., Verlg, Leipzig, Leibnizstr. 19 I. Varia.

Baedeker, Karl, Leipzig, Nürnbergerstr. 46. Reisehdbücher in deutscher, franz. u. engl. Spr. (1827).

Baensch, Wlh., Dresd.-A. 9 Saxon., ♣, ✍.

Bagel, August, Düsseldorf, Jugend-, Volksschr., Kal., 🕮 2c.

Bahn, Friedr., Schwerin. Belletristik, ✝.

Baier & Co., Cassel, Oberste Gasse u. Martinsplatz Ecke. 🕮.

Bard, Julius, Berlin W, Bülowstr. 88.

Bardtenschlager, Rob., Reutlingen Jugendschr., Bilderbücher, Volkslitt.

Barsdorf, H., Berlin W 30, Gossowstr. 1 II. Memoirenlitt., aktuelle Schriften.

Bartels, E., Berlin-Neuweißensee. Volksschriften.

Barth, Emil, Stuttgart, Mörikestr. 3. Jugendschr. [17. ∩, ⚗, ✍, Psychologie.

Barth, J. Ambr. (1780), Leipzig, Roßplatz

Barth, Rudolf, Aachen, Büchel 36 II. 🕮, ⚙, ✍, ✍, ⚗, ♆, ✝, ⚒, ✓.

Bartholomäus, Friedr., Erfurt, Anger 11. ☉, Dramat., Hum., populär. u. Geschenklitt., Jugendschr.

Bassermannsche Verlagsh., Fr., München, Theresienstr. 80. Humoristica.

Bath, A., Berlin W 8, Mohrenstr. 19. ⚔.

Bauer & Raspe, Nürnberg, Bayreutherstr. 11 a. ♈, Naturw., ♛, Geneal., Heraldik.

Baums Verlagsbuchhandlung, Leipzig-Reudnitz, Eichoriusstr. 16. Schönwiss., Reisebeschreibg, Populärgesch. Abhandlgen.

Uebernimmt Kommissionsverlag unter koulanten Bedingungen.

Baumert & Ronge, Großenhain. Belletr.

Baumgärtners Buchh., Leipzig, Salomonstr. 28. ⚙, ⚒.

Bechhold, H., Verlagsbuchhdl., Frankfurt M., Neue Kräme 19/21. Naturw., ⚙, 🕮, ⚗.

Bechtold, Rud. & Co., Wiesbaden, Luisenstr. 33. Belletr., Kalender, Jugendschr., Kartogr., Operntexte.

Becksche Verlagsbuchh., C. H., München XXIII, Wilhelmstr. 9. ⚒, ✝, ♆, ♛, Belletr.

Becksche Buchhdlg, C. H., Nördlingen. Protest. ✝, ⚒, klass. ♆, Volksschr.

Behrs Verl., B., Berlin W 35, Steglitzerstr. 4. Neue Sprachen, ♛, ☺.

Bensheimer, J., Mannheim O. 3. 7. Belletr., ⚒, 🕮, /.

Benziger & Co., s. Verlagsanstalt. A. Benziger & Co.

Siehe Inserat Seite 1700.

Berger, F. A., Leipzig, Hospitalstr. 27. Belletr. [wiss., ✍, ⚙.

Bergmann, J. F., Wiesbaden. Naturw.

Bergstraeßer, Arnold, Stuttgart, Reinsburgstr. 29. ⚙, △. [str. 94. Popul. ✍.

Bernstein, G., Berlin SW 12, Zimmer-

Berolina-Versand-Buchhandlung, Berlin SW 13, Alexandrinenstr. 14. Populäre ✍.

Bertelsmann, C., Gütersloh. ✝, 🕮.

Bertling, Theod., Danzig, Gr. Gerbergasse 2. Prov. ♛, Schulb.

Bessersche Buchh., s. Cottasche Buchhdlg.

Besser, Wilh., Leipzig, Markt 2. Spirit.

Bette, Paul, Berlin SW 12, Charlottenstr. 96. Kunstgewerbe.

Beust, Ludolf, Straßburg, E., Judengasse 32. Naturw., ✍, ♛.

Beyers Buchhandlg, Ferd. (Thomas u. Oppermann) Königsberg, P. ✝, ✍.

Beyer & Söhne, Herm., (Beyer & Mann), Langensalza, 🕮, Musikalien, ⁂, Jugendschr.

Biedermann, F. W. v., Leipzig. (Berlin-Steglitz, Schloßstr. 33.) Goethe-Litt.

Bielefelds Verl., J., Karlsruhe, Jahnstr. 22. Badenia, mod. Spr.

Bleier Nachf., A., Leipzig, Königstr. 19. Belletr., ♛, Politik. [Wormserstr. 3. 🕮.

Bleyl & Kaemmerer, Dresden-Altst.,

Bloch, Eduard, Theaterverlag, Berlin C 2, Brüderstr. 1. ☉.

Siehe Inserat Vorsatz-S. 2.

Bock, A., Rudolstadt, Volksst. Schriften.

Böhlaus Nachf., Herm., Weimar. ♛, Sprachwiss., ⚒, 🕮, Litt. ♛, Gesundheitspflege, Goethe, Luther.

Bösenberg, J. F., Leipzig, Bayersche Str. 77. Gesangbücher, Briefmarkenalbums.

Boll & Pickardt, Berlin NW, Georgenstr. 23. ⚔, ⚓, ✓. [Wissensch. Litt.

Bondi, Georg, Berlin W 62, Kleiststr. 8.

Bong, Rich., Berlin W, Potsdamerstr. 88. Illustr. Zeitschriften, ♛, ✍, ☺.

Bonifacius-Druckerei, Paderborn, Liboristr. 3. Kath. ✝, Gebet-, Gesang- und Erbaugsb., soz. Frage, Antis., ☉.

Bonz, Adolf & Co., Stuttgart, Schloßstr. 24. Belletr., 🕮, Schulbücher.

Borntraeger, Gebr., Berlin SW 46, Schönbergerstr. 17 a. Altklass. ♆, Naturw.

Bossong, Frz., Wiesbaden, Bertramstr. 21. Kunstgew., △, ◉. [Bäderlitt.

Braams, Herm., Norden u. Norderney.

Brandstetter, Friedrich, Leipzig, Stephanstr. 20. 🕮, Jugendlitt.

Braumüller, W., Hof- u. Univ. Buchhdg, Wien VIII/1, Wickenburggasse 13. ✍, ♛, ⚔, 🕮, ⁂. [str. 12. Musik, Belletristik.

Brauns Verlag, P., Leipzig, Kohlgarten-

Braun & Schneider, München, Maximiliansplatz 11. „Flieg. Bl.", Bilderb., Humor.

Brauns, Gust., Leipzig, Goethestr. 7. 🕮.

Breitenstein, M., Wien IX/3, Währingerstr. 5. ✍, ⚒, Staatsw., Zeitschriften.

Breitkopf & Härtel, Leipzig, Nürnbergerstr. 36. Schöne Wiss., Musiklitt., ☺.

Breitkreuz, M., Berlin C 22, Neue Promenade 7. Gesundheitspfl., Vegetarianismus, Naturheilkunde, Schöne Litt.

Brettinger, Aug., Stuttgart, Immenhofenstr. 5 I. Händelswissensch., Humoresken, Jugendschr. [führer, Popul. Litt.

Brieger, G. Schweidnitz, Belletr, Reise-

Brockhaus, F. A., Leipzig. Querstr. 16. Lexika, Reisen 2c., ♛, ♆, ♂, ♿, ♎, ⬤, ⁂, ⊞.

Brünslowsche Hofbuchhdlg., Neubrandenburg. (E. Brückner.) 🕮, ✝. [♛, 🔑, ⚔.

Brunnemann, Max, Cassel. ♿, ⚗, ♆,

Bruns' Verlag, J. C. C., Minden, Westf., Obermarktstr. 26. 🕮, ♆, ♎, Belletr., mod. Litt., Kulturästhetik, ♎.

Buchhandlung u. Buchdruckerei des kath. polit. Preßvereins Brixen. Kathol. ✝ u. Erbauungsschriften, Belletr.

Buchhandlung L. Auer, Donauwörth. Kath. Volksschr., Jugendschr.

Buchhandlung d. Waisenhauses, Halle a. d. S. 🕮, ⬤, ♛, ♿, ♆, Volks- u. Jugendschr.

Buchners Verlag, C. C., Bamberg. ♆, 🕮, ♿, Kunst♛, ⬤. [dengasse 32. Alsatica, 🕮, ✝.

Bull, Friedrich, Straßburg i. Els., Ju-

Callwey, Georg D. W., München, Bayerstr. 67. V. d. „Kunstwart", ferner Fachzeitschr. f. Dekorationsmalerei, Technik u. Fachkal. [Wilhelmstr. 1. ♆, Naturwiss.

Calvary, S. u. Co., Berlin NW 7, Neue

Calvesche k. k. Hof- u. U.-Buchhandlg, J. G., Prag. 🖋, ⚙ 2c.

Christl. Zeitschriften-Verein, Berlin SW 13, Alte Jacobstr. 129. Prot. ✝, Belletr.

Clauß & Feddersen, Hanau. Belletr., ✝, Populäres. [♉, Belletr. Litt.-♛.

Claußner, Rob., Leipzig, Nordstr. 53 I.

Cohen, Friedrich, Bonn. 🔑.

Concordia Deutsche Verlags-Anstalt, Berlin W 10, Von der Heydtstr. 10. Belletr., Memoiren-Litt., Litt.♛.

Conradi, Karl, Stuttgart, Büchsenstr. 53. 1860. Litt.-♛, 🕮, Schönwiss.

Coppenraths Verlag, Alfred, (H. Pawelek), Regensburg. Kath. ✝, kath. Kirchenmusik, weltl. Musik, popul. Artikel.

Cordia-Verlag, Graz, Schillerstr. 2. Belletr. [lica, 🕮, Volkslitt.

Cordier, F. W., Heiligenstadt. Katho-

Costenoble, Hermann, Berlin u. Jena, Belletr., Sprachwiss., ⚙, Altertumskde, Kultur♛, Naturwiss., 🔑, ⚔.

Cotta Nachf. Johannes, Leipzig, Johannisallee 2. Belletristik u. Jugendschr.

Cotta'sche Buchhdlg. J. G., Nachfolger, G. m. b. H., Stuttgart u. Berlin. Belletr., Wissensch.

Cottasche Buchhdlg. J. G., Nachfolger, G. m. b. H., Berlin SW 12, Kochstr. 53. (Zweigniederlassung Berlin, vereinigt mit der Besserschen Buchhandlung, W. Hertz).

Craz & Gerlach, (Joh. Stettner) Freiberg i. S., Burgstr. 22. Berg- u. Hüttenwesen.

Creutzsche Verlagsbuchh. Magdeburg, Breiteweg 156. Popul. Naturwiss. Lehrmittel, kaufm. u. gewerbl. Unterrichtswes.

Cronbach, Siegfr., Berlin W 57, Steinmetzstr. 78. Varia, ♛, ⬤, ✈, ⊞.

Daberkow, C., Wien VII/1, Neubaugasse 29. Hum., ♎, „Nationalbibl."

Damm, Osk., Dresden-A., Cirkusstr. 12. Musikwiss., 🕮, 🔑.

Danner, G., Theater-, Buch- u. Musikverlag. Mühlhausen i/Thür.

Siehe Inserat Seite 1717.

Deckers Verlag, R. v., G. Schenck, kgl. Hofbuchh., Berlin SW, Jerusalemerstr. 56 I, ♿, Gesetze, ⚔, Rechts- u. Staatswiss.

Deffner, Aug., Wiesbaden, Herderstr. 26.

Deichertsche Verlagsh. Nachf., A., Erlangen u. Leipzig, Königsstr. 25 I. ♿, Staatswiss., 🕮. [Neulerchenfelderstr. 8. Volksch.

Derflinger & Fischer, Wien XVI/2,

Deutschverlag W. Rubenows Buchhdlg, Berlin N, Brunnenstr. 134. Belletr.

Diederichs Verlag, Eugen, Leipzig, Seeburgstr. 45. Mod. ästhet. u. wissensch. Bestrebungen.

Diesterweg, Mor., Frankfurt M., 🕮, Schulbücher, Litt.♛.

Dieter, Heinrich, k. u. k. Hofverlagsbuchhdlg., Salzburg, ♉, ✝, Biogr., ⚔, Touristik, Salisburgensia.

Dieterichsche Verl.-Buchh. (Theod. Weicher), Leipzig, Hospitalstr. 27. Wissensch.

Dietrich, Rich. Herm., Dresden-A., Nossenerstr. 6. Volksroman.

Dietz Nachf., J. H. W., Stuttgart. Soziale Frage, Naturw., Ztg., Zeitschr.

Im obigen Verlage erscheint: „Die Neue Zeit", Wochenschr. d. deutsch. Sozialdemokratie. Herausg. v. Karl Kautsky. In Wochenheften á 25 ₰. Pro Quartal ℳ 3.25. — „Dokumente des Sozialismus". Herausgegeben v. L. Bernstein. Pro Quartal ℳ 2.25. In Monatsheften à 75 ₰. — „Die Gleichheit". Zeitschr. f. die Interessen der Arbeiterinnen. Herausg. von Klara Zetkin. Pro Quartal 55 ₰. — „Internationale Bibliothek". Inhalt: National-Oekonomie, Geschichte, Naturwissenschaft. In Heften à 20 ₰.

Dressels Verlag, A., Berlin SW 48, Friedrichstr. 235. Adelskal., Zeitschr., Broschüren a. allen Gebieten.

Drewitz Nachf., Otto, Leipzig, Kreuzstr. 15. Volks- u. Jugendschr.

Drugulin, W., Leipzig, Königstr. 10. ♎, Orientalia. [str. 5, evang. ✝ u. 🕮.

Dülfers Verlag, Karl, Breslau, Palm-

Dümmlers Verlagsh., Ferd., Berlin SW 12, Zimmerstr. 94. Wissensch., Sozialethik, Lehrbücher, Frauenbewegg, Naturwiss., popul. Lfgswerke 2c.

Düms, Karl Hermann, Berlin W 57, Steinmetzstr. 34. ⚔, Belletr., vaterl. ♛.

Düms, W., Wesel, Bahnhofstr. 4. Jugendschr. u. Bilderbücher.

Dürr, Alphons, Leipzig, Querstr. 14. Jugendschr., Prachtwerke, ♛.

Dürrsche Buchhandlung, Leipzig. Querstr. 14. 🁢, Schulbücher, ⁂, †, hist.-polit. Wissensch.

DuMont-Schaubergsche Buchh., Cöln a. Rh., Breitestr. 8. Schulbücher.

Duncker, Alexander, Berlin W 35, Lützowstr. 43. Memoiren, ♛, ♫, †, Litt. ♛.

Duncker, Alex., Leipzig, Keilstr. 1. Gewerbl., Eisenbahn-⚙, Sozialpolit. u. dgl.

Duncker, Carl, Berlin W 35, Lützowstr. 10 I. Aesth., Kunst ♛, ⁂, Belletr.

Duncker & Humblot, Leipzig, Dresdenerstr. 17. ♛, Staatsw., 🗪, 🕮, Russica, Reisen, Alpine Litt.

Dyksche Buchhdlg., Leipzig, Friedrich Auguststr. 16. Klass. ♆, dtsche Litt. u. ♛.

Ebenhöchsche Buchh., F. J., Linz a. D. Kath. Litt., †, Litt. O.-De., Jugendschr., ☉.

Ebering, E., Berlin NW 7, Mittelstr. 29. Belletr., Theater, ♆.

Ebhardt, Franz & **Comp.**, Berlin W 50, Schaperstr. 4/5. Mode.

Eckstein Nachf., Rich. (H. Krüger), Berlin W 57, Bülowstr. 51. Belletr., Kunst.

Edlingers Verlag, A., Innsbruck. Alpine Litt.

Ehlermann, L., Dresden-A., Bismarckplatz 9. 🁢, ♆, Litt. ♛.

Eisenschmidt, R., Berlin NW, Dorotheenstr. 70 A. ⚔, Karten.

Elischer Nachf., B., Leipzig, Thalstr. 5 I. Belletr., Reisewerke, Kulturgesch., Politik, Russika.

Elsner, Otto, Verlag, Berlin S, Oranienstr. 141. Dramat. Litt., 🕮, Eisenindustrie, Papierfabr.

Elwertsche Verlagsbuchh., N. G., Marburg H., Reitgasse 7 u. 9. Wiss. Litt., Hassiaca. [hofer Berg 5 a. Jugendschr.

Engel, Adolf, Berlin SW 47, Tempel-

Engelhorn, J., Stuttgart, Silberburgstr. 189. Romane, △, ⚉, ∩.

Engelmann, Wilhelm, Leipzig, Mittelstr. 2. Naturw., ♛, ⚙.

Enke, Ferd., Stuttgart, Hasenbergstr. 60. 🖋, Naturwiss., 🗪.

Enßlin & Laiblins Verlagshdlg, Reutlingen, Gartenstr. 31. Ev. Erbaugsbücher, Jugdschr., Bilder- u. Volksbücher, Geschenk-, Liefergs-, Pracht- u. Reisewerke, Belletr.

Ernst & Sohn, Wilh., Berlin W, Wilhelmstr. 90. △, techn. Wiss. [Belletr.

Eupel, Fr. Aug., Soudershausen. 🁢,

Evangelische Buchhandlung von Fr. Trümpler, Hamburg, Bremerstr 19. Ev. †, Erbauungs-, Volks- u. Jugendschr.

Fabersche Buchdruckerei, (A. und R. Faber), Magdeburg, Bahnhofstr. 17. Journalistik, 🗪, Naturw., ♛, ⚙, 🖋, Belletr.

Feesche, Heinr., Hannover, Georgspl. †, christl. Unterhaltgslitt., Predigten.

Fehsenfeld, Friedr. Ernst, Freiburg, B., Sternwaldstr. 19. Belletr.

Felber, Emil, Berlin-Großlichterfelde. Schöne Litt., Wiss. m. Ausn. d. exakten.

Feller, Hans, Karlsbad. 🖋.

Fenau, L., Leipzig, Thalstraße 15. Kinder-Kal.

Fiedler, Walther, Verlag, Leipzig. Kohlgartenstr. 6. Belletr., ♛, Handbücher.

Findel, J. G., Leipzig, Georgenstr. 20 b. Freimaurerei. [33. ♛, ⁂, †, ♫), Musik.

Fischbacher, W., Paris, Rue de Seine

Fischer, Gust., Jena. 🖋, Naturwiss., 🕮, ♛, 🗪, ♆.

Fischers Mediz. Buchhdlg, H. Kornfeld, Berlin W 35, Lützowstr. 10. 🖋.

Fischer, S., Verlag, Berlin W 57, Bülowstr. 91. Mod. belletr. Litt.

Fischer & Franke, Berlin W 30, Luitpoldstr. 10. Belletr., ♫. [schr.

Fischhaber, Eduard, Reutlingen. Volks-

Fisher, Th. G. & Co., Cassel, Wolfsschlucht 3. Naturw., ⚉, Ansch.-Unterr., Karten.

Fleischer, Friedr., Leipzig, Salomonstr. 16, Sockelgeschoß. †, 🗪, 🖋, 🁢, Brosch.

Fleischhauer & Spohn, Stuttgart, Böblingerstr. 8. Geschenklitt.

Flemming, Carl, Glogau. Jugendschriften und Karten.

Fock, Gustav, Verlag, Leipzig, Kreuzstr. 15. Wissensch. Monographien, Geschenklitt., Prachtwerke.

Foersters Verlag, A., Leipzig, Lindenstr. 10|12. Schöne Litt., Zeitschriften.

Fontane & Co., F., Berlin W 35, Lützowstr. 2. Belletr., Memoiren, Zeitschr. Litt. Echo. — Salon-Feuilleton.

Franckhsche Verlgsh., Stuttgart, Büchsenstr. 53. Belletr., Litt. ♛, 🁢, ⁂.

Bittet junge Kräfte
um Angebote erstklassiger Romane und Novellen; Manuskr. sind erst auf unser Verlangen einzusenden.

Franke, Bernh., Leipzig, Mendelssohnstr. 5. Kyffhäuser, Harzlitt., ♛, 🁢.

Frantz, A., Berlin SO 26, Adalbertstr. 68. 🁢, Verwaltungsgef.

Franzscher Verlag, G. (Jos. Roth, Hofbuchhändler), München, Ottostr. 3 a, Verlag d. kgl. bayr. Akad. der Wissenschaften. Wiss. Lehrbücher, Prachtwerke, Kal.

Freund & Jeckel, Berlin SW 46, Desauerstr. 18. Belletristik, ☉.

Freyhoffs Verlag, Berlin W 30, Golzstraße 33. Gartenbau, popul. Litt., 🖍, Bienenkunde. [Wissensch.

Freytag, G., Leipzig, Brüderstr. 23.

Frick, Wilh., Wien I, Graben 27. 🖍, ♣. fremdsprachl. Litt.

Frickes Verl. J (J. Nithack-Stahn), Halle a|S. Evang. †, christl. Unterhaltungslitt.

Friedberg & Mode, Berlin W 10,

Friedrich Wilhelmstr. 25. Sprachwiss., ▯, ♪, ♛, ♔, ♆, Geschenklitt.

Friederichsen, L. & **Co.**, Hamburg, Neuerwall 61 I. Kartographie, ◉, Nautik, Kolonialpolitik.

Friedländer, R., u. Sohn, Berlin NW 6, Karlstr. 11. Naturwissenschaften.

Friese & v. Puttkamer, Dresden-A., Bürgerwiese 15. ✓, Fachadreßbuch, Zeitschr.

Fritsche, J., Reichenberg, Böhm. ▯, ⚙.

Fritzsch, E. W., Leipzig, Salomonstr. 25 b. Musik und Bücher, Musikztg.

Fritzsche, G., Hamburg, Gerhofstr. 8. Belletr., Sprachwissensch. Kinderb. 2c.

Frommanns Verlag (E. Hauff), Fr., Stuttgart. Philos., Belletr.

Fromme, Carl, Hofbuchdruckerei u. Verlagsbuchhdlg Wien II/1, Glockengasse 2.

Fuendeling, Theod., Hameln, Osterstr. 37. Nov., ▯, ⁄. [str. 114. ⚔, ◉, ♪, ☉, ⚗.

Funcke, R. F., Berlin SO, Köpnicker-

Gadow, F. W. u. Sohn, Hildburghausen. ▯, Musikw.

Gaertners Verl., R. (H. Heyfelder), Berlin SW 46, Schönebergerstr. 26. ▯, ♛, Sprachwiss., ✝, Naturw., ⁂.

Gaillard, Edm., Berlin SW 47, Kreuzbergstr. 30. Arends'sche Stenographie.

Garte, Karl, Leipzig, Seeburgstr. 35 u. 37. Illustr. Humoristika.

Gebhardts Verl., J. M., Leipzig, Thalstr. 7 I. Frau verw. Marg. Gebhardt, geb. Keil. Jugendschr., Handelsw., ⚖, △, ✓, ⚙, Sprachwiss., Belletr.

Geibel, Stephan, Altenburg, S.-A., Volks-, Jugendschr., Schulbücher, Belletr., Populäre Sozialwiss. [nerstr. 17.

Geibel & Brockhaus, Leipzig, Dresd-

Georg & Co., Verlag, Basel, neben der Post. Naturw., ♛, Helvetica, Alpina.

Georgi, Arthur, Berlin SW, Hedemannstr. 10. ♪, ☠, ♆.

Gerhard, Raimund, Leipzig, Lessingstr. 12. Erziehung u. Unterricht, mod. Spr., ⚔.

Gerlach, Martin & Co., Wien IX/2, Währingerstr. 50. Kunstgewerbe.

Germania, Aktiengesellschaft für Verl. u. Druckerei. Berlin C 2, Stralauerstr. 25 (1872), kath. ✝, Volksschr., Ztg., Zeitschr.

Germanicus-Verlag, Berlin NW 52, Paulstr. 15. Antisemitismus.

Gerö, J. Emerich, Budapest VII, Elisabethring 52. Belletr.

Gerolds Sohn, Karl, Wien I, Barbaragasse 2. ♆, ⚙, ✓, ♣, ♪, ⚖, ♪, ▯.

Gerstmanns Verl., S., Berlin W 10, Königin-Augustastr. 35. ⚔, Militäranw.-Litt.

Gesellschaft f. vervielfält. Kunst, Wien VI/1, Luftbadgasse 17. Kunstverlag.

Gesenius' Verl., Herm., Halle, Mühlweg 34. ▯, ♆, ♅, ♛. [str. 46, Neu-♆.

Giegler, Rud., Leipzig, Sternwarten-

Gilberssche Verlagsbuchhdlng (Eugen Twietmeyer), Leipzig, Nürnbergerstr. 10 I. △, Kunstgew.

Globus Verlag, G. m. b. H., Berlin W 9, Voßstr. 33. Jugendschr., Geschenklitt., Belletr.

Gloeckner, G. A., Leipzig, Liebigstr. 6. Handelsw. [Eisenacherstr. 103. Belletr.

Gnadenfeld, J. & Co., Berlin W 30,

Goeritz, Benno, Braunschweig, Münzstr. 16. Naturw. ⚙, ♛, ♔, ♪, ♆.

Göschensche Verlagsh., G. J., Leipzig, Salomonstr. 10. ♐, Belletr., ▯, „Slg Göschen", Kürschners „Litt.-Kal." u. „Staats-Handbuch".

S. Inserat Vorsatzseite 5.

Goetsch, J., Verlag, Gotha. Belletr.

Goldschmidt, Albert, Berlin W 62, Lutherstr. 4. Reisebücher u. Belletr.

Goldschmidt, Emil, Berlin W 30, Winterfeldtstr. 30 B. ▯, ♘, Belletristik.

Gottholds Verl., Aug., Kaiserslautern. Protest. ✝, Romane, pop. Litt., Naturw. 2c.

Gräbner, Gust., Leipzig, Thalstr. 13 u. Krimmitschau. ▯, Jgdschr., Schönwissensch.

Graeser & Co., Carl, Wien IV/2, Starhemberggasse 26. ▯, Gewerbl., Kunstgewerbl. Lehrmittel. [Annaberg. ▯, Erzgeb.

Grasersche Buchh. (Rich. Liesche) Verlag,

Greiner & Pfeiffer, Stuttgart, Heusteigstr. 1845. Protest. ✝, Erbauungsschr., Belletr., Prachtw.

Grethlein & Co., Leipzig, Dorotheenstr. 2 p. Sport.

Verlag v. Lehrbüchern über das Saltaspiel u. „Bibliothek für Sport u. Spiel".

Griebens Verlag, Th. (L. Fernau), Leipzig, Thalstr. 15. Naturw., ⁂, Pop. ♪, ∩.

Grimm, Gust., Budapest VII, Nefelejtsgasse 14. Belletr.

Groos, Julius, Heidelberg, Gaisbergstr. 6. (1804). Lehrbücher d. u. Sprachen.

Grosser, Eug., Berlin SW 48, Wilhelmstr. 121. Naturw., ♔, ♪, Zeitschr.

Grotesche Vrl.-Buchh., G., Berlin SW 46, Dessauerstr. 18. Schönwiss., Litt., Klass.-Ausg., Kunst♛, Unterrichtswiss.

Grübel & Sommerlatte, Leipzig, Königsstr. 5. Oesterr. Belletr., ♛.

Grüger, Paul, Litter. Verlag, Rixdorf I.

Siehe Inserat Seite 1707.

Grüning, Herm., Hamburg. ▯.

Grüninger, Karl, Stuttgart, Rotebühlstr. 77. Musik ▯, Musiktheorie.

Grumbkow, R. v., Hof-Verl., Dresden-Blasewitz, Marschallallee 22. Belletr., ♛, ☉, ⚔, Politik, ◉, ♅, Heraldik.

Grunow, Fr. Wilhelm, Leipzig, Inselstr. 20. F 208. Schönwiss., Biogr., Polit., ♛.

Günthers Verl., Ernst, Leipzig. Mod. ⁂, Psychologie, Mystik, Naturw., Pharmazie.

Günther, Dr. F. A., Langensalza. Homöopathische Werke.

Guttentag, J., Berlin W 35, Lützowstr. 107/108. ⚒, ⊞. [Dorotheenstr. 55.

Haack, A., O. u. M. Radke, Berlin NW, [Belletr.

Haacke, Herm., Verlagsbuchh., Leipzig, Roßstr. 17. ⁂, 🕮, schöne Wissensch.

Haase, A., Prag. Annahof, ⚙, Wörterbücher, Kalender.

Habbel, Jos., Regensburg. Katholica,

Habels Verlagsbuchh., Karl, Berlin SW 48, Wilhelmstr. 33. 🕮, Erziehng, Unterricht, Schulb., Hauswirtsch., Naturwiss.

Haberland, E., Leipzig-R., Crusiusstr. 4/6. Tagebücher, Authologien, Sprachwiss., 🖋, Vorlagenwerke. [str. 15. Rechtswiss.

Häring, O., Berlin SW 29, Gneisenau-

Haessel Verlag, H., Leipzig, Lindenstraße 18. Belletr., ⚒, Ψ, 🕮.

Hahnsche Buchh., Hannover, Leinstr. 32 u. Leipzig, Königstr. 9/11. Wissensch., Ψ, ♕.

Hanfstaengel, Frz, München, Maximilianstr. 7. Kunstverlag.

Hanfstaengel, Hanns, Dresden-Altst., Blochmannstr. 20. 🕭.

Hanfstaengels Nachfolger, Berlin W 8, Friedrichstr. 79 a. 🕭.

Hanschke, Paul, Berlin C 19, Gertraudtenstr. 18/19. Gymnastik.

Harmonie, Verlagsges. f. Lit. u. Kunst (G. m. b. H.), Berlin W, Schönebergerufer 32. Musik, Litt., Kunst.

Harrwitz Nachf., J., Berlin SW 48, Friedrichstr. 16. Belletr., Bibliogr.

Hartleben, A., Wien I, Seilerstätte 19. Populärwiss., Gewerbl. Handelsw., 🖋, ⚙, ⚉, ⚓, ∩, Belletrist., Tourist., Alpinistik.

Hartung, H. & Sohn (G. M. Herzog), Leipzig-Reudnitz, Constantinstr. 6. 🖋, ♣, 🖋, ✝, Vegetar. Naturheilw.

Haude & Spenersche Buchhandlung, (F. Weidling), Berlin SW 11, Dessauerstraße 2. [tholika.

Hauptmann, P., Bonn. Belletr., Ka-

Haynel, Wold., Emden. Badelitt.

Heberle, J. M., Cöln a. Rh. Kath.-theol. u. provinzialgesch. Litt. [🕭.

Heck, V. A., Wien I, Kärntnerring 12.

Heines Verl., J. J., Berlin W 35, Derfflingerstr. 16. 🕮, Staatswiss.

Heinrich, C., Dresden N, Kleine Meißnergasse 4. 🖋, ♣, ♕, ⚒, ⚔, 🖋.

Heinrichshofens Verlag, Magdeburg, Breite Weg 171/72. ✝, 🕮.

Heinsius Nachf., M., Leipzig, Königstr. 14 p. Christl. Geschenk-Litteratur, 🖋, Belletr., ⚓, ♕.

Heinzes Verlag, Paul, Dresden-Blasewitz, Weststr. 2. 🖋♕, Belletr.

Heitmann, Ernst, Leipzig-Reudnitz, Gutenbergstr. 7. Philatelie, all. Sammelsp.; Komm. Verl. f. schöne Litt.

Heitz, J. H. Ed. (Heitz u. Mündel), Straßburg i. E., Möllerstr. 16. Alsatica, 🕮, ♕, 🕭.

Helwingsche Verlags-Buchhdl., Hannover, Schlägerstr. 55. 🕮, ⚙, ⚒.

Henckell & Co., Karl, Berlin W 9, Köthenerstr. 44 u. Leipzig (1896). Schöne Litt.

Hendel, Otto, Halle, Gr. Brauhausstr. 17. Belletr., Biblioth. d. Ges.-Litt. d. In- u. Ausl., 🖋, ⚉, ⚓, Gartenbau, Jugendschr. Verlag d. Publikationen d. „Histor. Komm. für S.-Anhalt".

Herbig, Friedrich August, Berlin W, 35, Schöneberger Ufer 13. Neue Sprachen.

Herdersche Verlagshdlg, Freiburg, B. Kath. ✝, ⊞, ♕, ⚉, 🕭, ⁂, 🕮.

Herrcke & Lebeling, Stettin, Schulzenstraße. N. Sprachen, Fischerei.

Herrosés Verl., R., Wittenberg. ✝, 🕮, Fortbildungsschulwesen.

Hesses Verl., Max, Leipzig, Eilenburgerstr. 4. 🕮, Musik 🕮, Opern, Klassiker. Max Hesses Volksbücherei.

Heusers Verlag, Louis, Neuwied, Rheinstr. 44. 🕮, 🖋, Pharmacie.

Heymanns Verlag, Carl, Berlin W 8, Mauerstr. 43/44. Rechts- u. Staatsw.

Highlife-Verlag, Inh. G. v. Lieres u. Wilkau, Berlin-Halensee, Johann Sigismundstr. 9.

Hillger Verlag, Hermann, Berlin W 9, Königgrätzerstr. 7. Kürschners prakt. Handbücher, Lexika u. Bücherschatz, Handbch d. Presse u. a.

Hinrichssche Buchhdlg. J. C., Leipzig, Blumengasse 2 (1791). ✝, Orientalia, Bibliogr.

Hinstorffsche Hofbuchhdlg, Verlgskonto, Wismar. 🖋, ⚒, 🕮, Schulb., Plattdtsche Litt., Fachkal., Tropische Agrik.

Hirschfeld, C. L., Leipzig-Reudnitz, Crusiusstr. 8 (1834). ⚒, Staatswiss., ⊞.

Hirschwald, Aug., Berlin NW 7, Unter d. Linden 68. 🖋.

Hirt, Ferd., Breslau VI, a. Königsplatz 1.

Hirt, Ferd., & Sohn, Leipzig, Salomonstr. 15. Schulb., Jugendlitt., Prachtwerke, ♆.

Hirths Kunstverlg, G., München, Färbergraben 24 u. Leipzig, Querstr. 10/12. 🕭 u. Kunstgew., „Jugend". [♕, Ψ.

Hirzel, S., Leipzig, Königsstr. 2. Belletr.,

Historischer Verlag Baumgärtel, Berlin W 30, Pallasstr. 9. ♕, Kult. ♕, 🕭.

Hochsprung, Max, Berlin NW 21, Waldstr. 10. ⚔, Sport, Prachtwerk.

Hölder, Alfr., Wien I, Rotenturmstr. 13. 🖋, Naturwiss., 🕮, Sprachw., Altertumswiss., ⚒, Lehrbüch.

Hölzel, Ed. (Wilh. Zwierzina), Wien IV/2, Luisengasse 5.

Hofbuchdruckerei Eisenach (H. Kahle.) Sophienstr. 55/57. Lokales.

Hof- & Staatsdruckerei, k. k., Wien I, Singerstr. 26. Oesterr. Gesetze, ⚔.

Hoffmanns Verl., Gustav, Berlin N 58, Schönhauserallee 163a, Techn. Zeitschriftn.

Hoffmann, G. C. (P. Zimmermann), Verl., Hainichen i. S. Popul. Volksschr.

Hoffmann, Julius, Stuttgart. Kunstgew., Heraldik.

Hoffmann & Campe, Verlg, Hamburg, Schauenburgerstr. 59. Schöne Wiss., Polit., Erziehg, Populärwiss.

Hoffmann & Ohnstein, Leipzig, Hospitalstr. 2. Frauen-Litt., Mode.

Hofmann, A., & Comp., Berlin SW, Zimmerstr. 8 I: „Kladderadatsch", Humor, Bismarcklitt., Monum. Germ. paedag., 🕮.

Hofmann, Carl, Berlin W 9, Potsdamerstr. 134. Papierlitt.

Hofmann, Ernst, & Co., Berlin SW 11, Hedemannstr. 2. Biogr., Memoiren, ♛, Deutsche Litt., Sozial- u. Staatswiss., 🖃, ⁂, Ψ.

Hofmann, Theod., Leipzig, Poststr. 3 u. Gera. 🕮.

Holtzes Nachf., Otto, Leipzig, Stephanstr. 20. Ψ, Wörterbücher.

Horn & Raasch, Berlin C 19, Grünstr. 8. Zeitlitteratur, Belletr.

Huber, J., Frauenfeld. 🖉♛, ♛, 🕮, Dtsche Sprachkde, Belletr., ♆, ⚔, 🖉.

Huber, Jos. C., Dießen, Bayern (1864).

Jacobi, Albert, & Co., Aachen, Büchel a. Markt 15. Katholica, Schulb., Kirchenmusik, Gabelsberger Stenogr. [2. Belletr.

Jacobsen, Carl, Leipzig, Dorotheenstr.

Jacobsthal, R., Berlin-Schöneberg, Bahnstr. 22. Uebers. aus d. Franz. (Zola, Maupassant u. s. w.), ausländ. Detectiv- u. Kriminalromane.

Jaegersche V.-B., Frankfurt am M., Brückenstr. 3 u. Leipzig, Hospitalstr. 26. Handel, Schulb., Hausw.

Jänecke, Gebr., Hannover, Osterstr. 88. ⚠, Ingenieurwesen, Elektrotechnik, ⚗, ∩, ⚙, ⚓, Jugendschr.

Janke, Otto, Dr. Gust. Janke, Berlin SW 46, Anhaltstr. 11. Belletr.

Institut, Berliner Lithogr. (Jul. Moser), Berlin W 35, Potsdamerstr. 110. Landkarten, Geogr. Werke, Kalender.

Institut, Bibliographisches, Leipzig, Täubchenweg 17. Naturwiss., 🌐, Klassiker, Encyklopädika, Reisebücher, Volksbücher, ♛, ♛♛, 🖉♛, Kulturw, Litter.

Institut, Geogr., u. Landkart.-Verlag, Jul. Straube, Berlin SW 61, Gitschinerstr. 109. Pläne u. Führer.

Institut, Geographisches, Weimar.

Institut, Litt., v. Dr. M. Huttler (Michael Seitz), Augsburg, Carmelitergasse E 160. Kath. 🕮, ⁂, †, ♛, ⚠, ♡.

Internationales Verlagsinstitut, C. Pröfit, München, Kaulbachstr. 92. Musik, dramat. Werke.

Jügels Verlag, Carl, Frankfurt a. M., Roßmarkt 1. Sprachwissensch.

Junghanß & Koritzer, Kunstanstalt, H. Zieger, Leipzig, Breitkopfstr. 5. ●, Numism., ♛, ♡. [Belletristik.

Kaemmerer, C. A. & Co., Halle a. S.

Kämpfs, Dr., Bibliogr. Bureau und Verlagsbuchh., Berlin S 42, Oranienstr. 72.

Siehe Inserat Seite 1709.

Kahnt, C. F., Nachf., Leipzig, Nürnbergerstr. 27. Musikwiss. [Romane, Kalender.

Karafiat & Sohn, Brünn, Populäre ⚷,

Karger, S., Berlin NW 6, Karlstr. 15. ⚷ u. Naturwiss. [braica u. Judaica.

Kauffmann, J., Frankfurt a. M. He-

Kaufmännischer Verlag (G. m. b. H.), Berlin W, Schöneberger Ufer 32.

Kaufmann, G. A., Dresden, Mathildenstr. 13. Jugendschr., Popul. Litt.

Kaufmann, M. W., Leipzig, Brühl 65. Hebraica, Judaica.

Keils Nachfolger, Ernst, G. m. b. H., Leipzig, Königsstraße 33. Belletr.

Keller, Heinr., Frankfurt a. M., Neue Mainzerstr. 39. ⚠, Kunstgew., Heraldik.

Kellers geogr. Verlag u. Kartenhandlg, Heinrich, Zürich I, Untere Zäune 23. Landkarten, Pläne, Panoramen. [gendschr.

Kempe, E., Leipzig, Inselstr. 12. Ju-

Kerber, Herm., Salzburg. Salzb. Litt.

Kerns Verlag, J. U., Breslau II, Teichstr. 8. 🕮, ☘, Naturw., Popul.

Kesselringsche Hofbchhdlg, Verlag (C. v. Mayer), Frankfurt a. M., Goethestr. 33 u. Leipzig, Seeburgstr. 38. 🕮, Ψ.

Kielmann, Max, Stuttgart, Reinsburgstr. 62. Protest. †, 🕮, ♛, Schulbücher, Belletr. [str. 27. Belletr.

Kiepertsche Verlagsb., Leipzig, König-

Kittel, Paul, Histor. Verlg, Berlin SW 47, Yorkstr. 13. Popul. ♛, Jugendschr., deut. Litt., ⚔, ♛.

Kittlers Verl., R. (Oskar Virch), Leipzig, Sternwartenstr. 46. Sprachw., Jugendschr.

Klambt, W. W., Buch-, Kunst- und Musikh., Neurode.

Klein, Hugo, (Jul. Pertz) Barmen, Bahnhofstr. 3. Evang. †, Ψ, 🕮, Stenogr., Volks- u. Unterhaltungsschriften.

Klemms Verlag u. Export, H., Dresden-Neust., Nordstr. 20. Herren- u. Damenschneiderei z. Selbstbelehrung, Schneiderlehrutensilien.

Klinkhardt, Jul., Leipzig, Liebigstr. 6. Filiale in Berlin C, Holzgartenstr. 4 und Wien I, Kohlmarkt 20. 🕮, Schulbücher.

Kloß, Conrad, Hamburg, Dammthorstr. 13. Belletr., Litt. ♛.

Knauer, Gebrüder, Verlgshdlg., Buch- u. Steindruckerei, Frankfurt a. M.

Siehe Inserat Seite 1708.

Kober, C. F. Spittlers Nachf., Basel, Schlüsselberg 3. Erbauungsschriften, christliche Volks- u. Jugendschriften, popul. †, Liederbücher 2c.

Koch, Alexander, Darmstadt, Sandstr. 24. Spezialverlg f. kunstgewerbl. Litt. u. Vorlagenwerke.

Kochs Verlagsbuchhdlg, C. A. (H. Ehlers), Dresden, Grünestr. 2. Sprachwiss., ✂. Nimmt Possen, kom. Vorträge, Soloscenen etc. zum Abdruck in der Zeitschrift „Fidelitas".

Koebner, Wilh. M. & H. Marcus, Breslau, Schmiedebrücke 17/18.

Köhler, Alexander, Dresden-A., Weißegasse 5. Jugendschr.

Koehlers Verlag, Fr. Eugen, Gera-Untermhaus. Naturwiss.

Köhler, Louis, München, Goethestr. 66 Belletr., Theat.

Köln. Volkszeitung, Verlag. Cöln, Rh.

Siehe Inserat Seite 1704.

Koenitzers Verlag, C., Frankfurt a. M., Niedenau 42. Belletr., Broschüren.

Köselsche Buchhandlung, Jos., Kempten. Kath. ✝, ♛, 🕮. [Wissensch.

Koester, Gustav, Heidelberg. ♛ u. a.

Kohlhammer, W., Stuttgart, Urbanstr. 14, Berlin, Leipzig. ♛, ♛, 🕮, ⚔, ⚙, Ψ.

Konegen, Carl, Wien I, Opernring 3. ⁂, Ψ, ♛, deutsche Litt.

Korn, Wilh. Gottl., Breslau, Schweidnitzerstr. 47. ✓, ♣, Schriften für Kirche u. Schule, Silesiaca. [Hauptmarkt. 🕮.

Kornsche Buchhandl., Fried., Nürnberg, Hauptmarkt. 🕮.

Kortkampf, Friedr., Berlin W 62, Wittenbergplatz 3 a. Staatsw., ♛.

Krabbe, Carl, Stuttgart, Silberburgstr. 172. Belletr., ✝, ♛, 🕮.

Kracht, Ulrich, Berlin SW 46, Hallesches Ufer 21. Geschenklitt., Belletr., ♛.

Krais, Felix, Stuttgart. ●, Jugendschr., Ψ, graph. Künste, Prakt. Gewerbe.

Kramer Verlag, G., Hamburg, St. Pauli, Thalstr. 24. ☉, ⚙, Volksschr., ♛, ⚓.

Kreidels Verlag, C. W., Wiesbaden, Schwalbacherstr. 20. 🐎, 🚂, Ψ, Eisenbahn ⚙.

Kreuer, Pet., vorm. Foesser Nachf., Frankfurt a. M., Domplatz 7. Katholika, Belletristik, Jugendschr., Gebetb.

Krügers Verlag, K. W., Leipzig u. Würzburg II (Alfred Krüger). Klass. Ψ, 🕮, Belletr.

Kühling & Güttner, Berlin W 56, Markgrafenstr. 53. Theater-Litt.

Kühtmann, Gerhardt, Dresden-A., Albrechtstr. 12. 🕮, ✂, ⚙, ♛, ☉, ⌂, Architektur, Belletr.

Künast, Adolph W., Wien I, Hoher Markt 1. Theater, Jagd, Sport.

Kummer, Eduard, Leipzig, Königsstr. 17. ⌂, popul. 🐎.

Kunze, Emil, Verlag, Leipzig-Thonberg, Schulstr. 10. Popul. 🐎.

Kunzes Nachf., C. G., (W. Jacoby), Wiesbaden, Adelheidstr. 38. 🕮.

Lambeck, Ernst, Thorn. Politik, Litt., Schulbüch., Kalend., Belletr. 2c.

Lang, Gg., Leipzig, Dresdenerstr. 11. ♛, ●, Kartogr.

Langen, Albert, München, Kaulbachstr. 91. Belletr., Wissensch., ⌂, ☉, ♛. Verl. d. „Simplicissimus", farb. ill. hum.-satir. Wochenschr.

Langenscheidtsche Verlagsbuchhandlg, Berlin SW, Halleschestr. 17. Hilfsmittel f. d. Studium d. neueren Sprachen, deutsche Uebersetzung griech. u. röm. Klassiker.

Langguths Verlh., Wilhelm, Eßlingen a. N. 🕮, Erbauungsbücher.

Lattmann, F. A., Verlag, Goslar. Schöne Litt., ⌂.

Siehe Inserat Seite 1713.

Laumannsche Buchhandlung, A., Dülmen i. W. Kathol. ✝ u. Erbauungs- u Gebetbücher, Jugendschriften, Zeitschr.

Lauppsche Buchhdlg, H., Tübingen, Wilhelmsstr. 18. ⁂, 🐎, ♛, 🚂, Litt. ♛, ✈, ⌂, 🚂, ♣, ✓, Ψ, ☠, ⚙, ⚖.

Lazarus, Hrm., Berlin W 8, Friedrstr. 66.

Lehmanns Verlag, J. F., München, Heustr. 20. 🐎, ♛, Jugendschr.

Lehrmittel-Anstalt, Deutsche, Frankfurt a. M., Bethmannstr. 84.

Lehrmittel-Anstalt, Leipziger, Leipzig, Windmühlenstr. 39. 🕮, Jugendlitt.

Leiner, Oskar, Leipzig, Königsstr. 26 B. 🕮, Naturw., Elektrotechnik, Sprachwissenschaft, Geschenkl., Zeitschr.

Leitholdt, Bruno, Leipzig, Weststr. 74. Handelsw., Gewerbekde, Verkehr.

Lemme, Bruno, Berlin SW, Jerusalemerstr. 61. ⌂, ♛.

Lenz, Otto, Leipzig, Querstraße 21/23. Naturwiss., Westfalica, Städtechroniken in mundartl. Bearbeitung, ✓, Gartenbau.

Lerch, Conr., Schweidnitz. Sprachführer, Geschenklitt.

Lesimples Verl., Adolf, Leipzig, Königstr. 11. Reise- u. Kochbücher, ⁂, 🕮 u. a.

Leuckart, F. E. C., C. Sander, Leipzig, Dresdenerstr. 11. Musiklitt., 🕮.

Levy & Müller, Stuttgart, Arminstr. 13. Geschenklitt., Jugendschr., Popul.-Litt.

„Leykam," Aktien-Gesellsch., Graz.

Liebelsche Buchh., Berlin W 57, Kurfürstenstraße 18. ⚔.

Liebmann, Otto, Berlin W 35, Steglitzerstr. 58. Rechts- u. Staatswiss.

Liesegangs Verl., Ed., Leipzig. Photogr., Projektionskunst.

Limbarths Verl., Chr., (Moritz Schäfer), Wiesbaden, Moritzstr. 62.

Lindauersche Buchhandlung, J., (Schöpping), München, Kaufingerstr. 29. Alpines, klass. Ψ, ⚔.

Lintz, Ed., Düsseldorf, Wehrhahn 28 a. Zeitschriften, ♛, Belletr., Dichtg.

Lintzsche Buchhdlg, Fr., Trier. 🕮, ♣, ✓, ♛, Trevirensia, ⌂. [Turn- u. Spiel-Litt.

Lion, Rud., Hof a./S., Ludwigstr. 38.

Lipperheide, Frz., Berlin W 35, Potsdamerstraße 38. Modenwelt, Illustrierte FrauenZtg.

Lipsius & Tischer, Kiel, Falckstr. 9, Leipzig, Thalstr. 15 u. Tsingtau. ⚷, ⚓, ⚙, 🕮, Schulb., ⚒, Naturwiss., Schlesw.-Holsteinisches.

List, Paul, Leipzig-R., Teubnerstr. 2 I. Belletr., Graphologie.

Loewes Verlg, Ferdinand Karl, Stuttgart, Sophienstr. 30. Jugendschriften, Bilderbücher.

Loewensteins Verlag, Ed., Elberfeld, Schönegasse 1. Kaufmänn. Litt., Landkart., Lehrmittel.

Löwy, J., Kunst- u. Verl.-Anst., Wien III, Parkgasse 17 II. ⚇, Kunstgewerbe, ⚠.

Lucas, Sam., Elberfeld. Kalend., Komptoir-Artikel, Operntexte, Bilderb., Jugendschr., Handelsw.

Luckhardt, Friedrich, Berlin- u. Leipzig. Staatswiss., ♕, ⚔, Politik, Belletr., ⚓, ☽, ♕, 🕮, ⚅.

Luckhardt-Buchhandlung für Verkehrswesen, Berlin u. Leipzig, G. m. b. H. Verkehrswesen: Post, Eisenbahn, Telegraphie u. s. w.

Lüders, R. & Co. (Paul Heichen), Weimar. (1896) Belletristik.

Lühr, H. & **Dircks**, Verl., Garding, Schleswig-Holstein. Litt.

Lüstenöder, Hans, Weimar, Schillerstr. 8. Geschichtl. u. Goethe-Litt.

Lützenkirchen & Bröcking, Verl., Wiesbaden, Bärenstr. 4. ♕, bes. Nassauische, pop. ⚷, Touristik u. Elektrotech. [Belletr.

Lutz, Jacob, Lindau, Bodensee, Kath. ✝,

Lutz, Rob., Stuttgart, Hölderlinstr. 2. Belletrist., 🕮, polit. Schrift., schwäb. Litt.

Lyrik-Verlag. Inh. Karl Fessel. Berlin NW 52. Belletristik, ♆.

Maeder, R., Leipzig, Ritterstr. 4. Belletr.

Mäser, Jul., Leipzig-Reudnitz, Senefelderstr. 13. Gewerbl. u. Sozial., Kunstgewerbe, Graphisches Gewerbe.

Mäßigkeits-Verlag d. Deutsch. Vereins gegen den Mißbrauch geistiger Getränke, Berlin W 15, Fasanenstr. 72. Alkoholfrage, Mäßigkeitssache.

Mahraun, W., Verlagsbuchh., Leipzig, Gneisenaustr. 4. ⚗, ⚙.

Maier, Jul., Stuttgart, Senefelderstr. 14. ⚔, ⚙, Naturw., ☄, ⚗, ∩, ⚠.

Maier, Otto, Ravensburg, Württembg. Gewerbskunde, ⚠, Jugendschr., Spiele.

Manzsche k. k. Hofverl. u. Universitäts-Buchhdlg. Wien I, Kohlmarkt 20. ⚒, 🕮.

Marcus, Ad. u. E. Webers Verl., Bonn, Poppelsdorfer Allee 28. Wissensch. Werke.

Martinelli, Jeannot, Berlin NW 23, Claudiusstr. 7. Künstler- u. Dichterbuch.

Maske, Georg, Oppeln, Belletr.

Mayers Verl., C., Aachen, Büchel 43. ⚙, Naturw., ⚷, ⚗, ⚔, ⚅. [Naturw., ☄, ●, ⚷.

Mayer, Edu. H., Leipzig, Roßplatz 16.

Mayer & Müller, Berlin NW 7, Prinz Louis Ferdinandstr. 2.

Mecklenburg, H. R., Berlin C 2, Klosterstr. 38. Ueberss. d. Klassiker, ✝, 🕮, ⚙.

Meidinger, Herm. J., Berlin SW 48, Friedrichstr. 16. Kult. ♕, Geschenklitt., 🕮, Jugendschr. Populär-Wissenschaftliches.

Meinhold, C. C. & Söhne, Dresden-A., Zinzendorfstr. 29. Belletr., Jugendschr., ⚒, Lehrmittel, Reise-, Bilder- u. Lehrbücher.

Meißners Verl., Otto, Hamburg, Hermannstr. 44. Belletr., Kult. ♕, ⁂, Schulb., Altertumsw., Hamburgensien.

Messer, Carl, & Cie., G. m. b. H., Verl. Buchh. Berlin W 35, Lützowstr. 85a.

Metzlersche Buchhdlg, J. B., E. & A. Werlitz, Stuttgart, Calwerstr. 15/17. ⚔, 🕮, ♆, ⚷, ⚒, ⚙.

Mey & Widmayer, München, Amalienstr. 7. Dilettantenarbeiten-Vorlagen und -Utensilien.

Meyer, Carl, Hannover, Hinüberstr. 18. 🕮, ⚒, Verwaltungswiss.

Meyer, Georg Heinr., Berlin SW 46, Bernburgerstr. 3. Heimatkunst, Volkstum.

Mieck, A., Prenzlau. ⚷, 🕮, Belletr.

Minden, Heinrich, Dresden-Blasewitz, Berggartenstr. 33. Belletr. [Missionslitt.

Missionsbuchhandlung, Basel. ✝, bes.

Mittler, Ernst Siegfr., & S., Berlin SW, Kochstr. 68—71. Wissensch. Litt., bes. ⚔.

Moderne Verlagsanstalt, C. Teistler & Co., Berlin-Friedrichshagen. Mod. Wissensch., Belletr., ⚇.

Modes Verl., S., Berlin W 10, Friedrich Wilhelmstr. 25. Handelswiss., Populw., ⚙, ⚷. [Reudnitz, Göschenstr. 1.

Möschke, Walter, Verlagshdlg, Leipzig-

Moewig & Höffner, Verlagsbuchh., Dresden-A., Uhlandstr. 32. Belletristik, Memoiren, mod. Litt.

Mohr, J. C. B., (Paul Siebeck), Tübingen, Wilhelmstr. 18, Leipzig, Querstr. 21. ⚒, ♆, prot. ✝, ⚗, 🕮, ♕, Staatswissensch., ⚅, ⁂, ∩.

Mohr, Robert, Wien I, Domgasse 4. Wiener Humoristica. [Königsplatz 1. 🕮.

Morgenstern, Verlgshdlg, E., Breslau,

Moritz, Ernst Heinr., Verlag, Stuttgart, Kanonenweg 6. (1900.) Bibl. der Gesundheitspflege, d. Rechts- u. Staatskunde, d. Naturkunde u. Technik u. illustr. deutsche Handwerkerbibl.

Mosse, Rud., Berlin SW 19, Jerusalemerstr. 48/49 u. Leipzig, Grimmaischestr. 27. Zeitungsverlag, Hausbücher.

Mühlmanns Vrlgshdlg, Rich., Halle a. S., Blumenstr. 11. Evang. ✝, 🕮.

Müllers Verlagshdlg, C. Ed., Halle a. S., Blumenstr. 11 (Filiale in Bremen). Christl.

Erbauungs- u. Unterhaltgsschr., Illustr. Prachtwerke, Lokal♛.

Müller, K. J., Evang. Buch- u. Kunsthdlg, Berlin W 8, Mohrenstr. 27.

Müller-Fröbelhaus, A., Dresden-A., Waisenhausstr. 24. Wien IX, Müllnergasse 14. Lehrm.-Institut, geograph. Verlagsanst. Hauptvertriebsstelle von Lehrmitteln für d. modernen Zeichenunterricht.

Müller-Mann'sche Verl.Buchh., G. (Dr. Müller-Mann) Leipzig. Belletr., Ecksteins Miniat. Bibl., Bibl. nord. Meister.

Münchmeyer, H. G., Dresden-A., Jagdweg 7. Popul. Romane.

v. Münchowsche Hof- u. Univ.-Buchdr., Gießen. 🕮, Belletr., Wissenschaftliches.

Muthsche Verlagsh., Stuttgart, Seestr. 1. Neuere Sprach., Pädagogik, Schulb., Geschenklitt., Belletristik.

Mutze, Oswald, Leipzig, Lindenstr. 4. Spirit. Litt., ☉, Belletristik.

Nägele Verlag, Erwin, Stuttgart, Marienstr. 31. Naturwiss.

Nagel, Georg E., Berlin SW 46, Königgrätzerstr. 41. Journalverlag.

Verlag folgender Zeitschriften: Lustige Welt. — Nagels Humoristische Fliegende Blätter. — Das Humoristische Deutschland. — Bunte Welt. — Deutscher Hausfreund. — Mode und Handarbeit. — Belletristische, humoristische und Mode-Beilagen zu politischen Blättern.

Naumann, C. G., Verlagsbuchhdlg, Leipzig, Universitätsstr. 14 u. Seeburgstr. 57. ⁂, 𝒻, Belletristik.

Naumann, Just., Leipzig, Königst. 27. ✝.

Neff, Paul, Verlag, Stuttgart, Senefelderstr. 25 A. ☺, neue Sprachen, Geschenkwerke.

Nennich, Otto, Wiesbaden, Schiersteinerstr. 3. ⚙, 🕮, Fortbildgswesen.

Neudecker, A., Verlag, Bunzlau. Belletristik.

Neue Berliner Verl.-Anstalt, Aug. Krebs, Charlottenburg, Berlinerstr. 40.

Neuer Frankfurter Verlag, G. m. b. H., Verl.-Buchh., Frankfurt a. M., Senckenbergstr. 5. Religionswiss., polit. u. soz. Schriften.

Neumanns Verlag, Aug., Leipzig, Querstr. 16. ev. ✝, Sprache, 🕮.

Neve, M. C., Berlin-Friedrichshagen, Lindenallee 13 A. 🕮, Schulb., Unterrichtsmittel, Musik.

Nicolaische Verlagsbchhdl. R. Stricker, Berlin W 57, Potsdamerstr. 90. Schulbücher, Naturw., △. [str. 67. Moderne Ψ.

Niemeyer, Max, Halle a. S., Gr. Stein-

Nitzschke, Wilh., Stuttgart, Immenhoferstr. 5 I. Jugendschr., Bilderbücher, Naturwiss.

Nößler, Max, Bremen, Domshof 18. Litteratur betr. Ostasien.

Oehmigkes Verlag, Alfr., Leipzig, Querstr. 18, Ecke d. Dörrienstr. 🕮, Jugendschr.

Oehmigkes Verlag, L., Berlin NW 7, Dorotheenstr. 38|39. 🕮.

Oesterr. Verlagsanstalt, Linz (Landstraße 59), Wien, Leipzig. Belletristik österr. Autoren.

Oldenbourg, R., München, Glückstr. 11. Naturwiss., ⚙, ♛, 𝒻, Schulb.

Orell Füßli, s. Artist. Institut Zürich.

Ost, Leopold, Hannover, Döhrenerstr. 92. Geschenklitt., Lehr- u. Unterrichtsb. ✝.

Otto & Co., Leipzig, Nostitzstr. 43. 𝒻.

Paetel, Herm., Berlin W 30, Elßholzstr. 12. Veröffentl. d. allg. V. für dtsche Litteratur. Verlag der Zeitschriften: Asien, Himmel u. Erde u. d. Zeitschrift für Binnenschiffahrt.

Paetel, Gebrüder, Berlin W 35, Lützowstraße 7. Belletristik (ausgeschlossen ⚜), Geschichte, Kulturgesch., Völkerkunde, Litteraturwiss., Naturwissensch. [schr., 𝒻.

Palm & Enke, Erlangen. Jugend-

Paradiesdruckerei u. Verl.-Anstalt, Passau. Kath. Litt.

Parey, Paul, Berlin SW 46, Hedemannstr. 10. 🏏, ♣, Gartenbau, Jagd.

Paulinus-Druckerei, G. m. b. H., Trier, Fleischstr. 64. ✝, Kathol. Litt., ✉, Gesetz-Erläut., Wahlflugschr., ☉, Nov., 🏏.

Payne, A. H., Leipzig-Reudnitz, Ranstsche Gasse 14. Belletrist., ☺.

Perles, Moritz, Wien I, Seilergasse 4. 𝒻, 𝒻, Naturw., Kal., ♣, 🏏, Veterinärwesen.

Persiehl, H. O., Hamburg, Katharinenbrücke 2. ✝.

Perthes, F. A. (Gothaische Verl.-Anst.), Gotha, Steinmühlenallee 1., ✝, ♛, Ψ, Schönwiss., Schul- u. Kinderlitt.

Perthes, Justus, Gotha. ⚉, Karten.

Peters Verl., Ed., Leipzig, Johannisgasse 14. 🕮.

Peters, Herm., Berlin W 8, Charlottenstr. 64. ⚔, Landkarten, Augenheilkunde.

Peterson, Erich, G. m. b. H., Breslau, Altbüßerstr. 42. Belletr.

Petters, Otto, Heidelberg, Leopoldstr. 5.

Pfeffer, C. E. M., E. Bielefeld, Leipzig, Querstr. 14. 𝒻, ♛, ⚒.

Pfeiffer, E., Leipzig, Nordstr. 30. Orient.

Photo-Illustration Haus Franke & Co. Berlin S, Bärwaldstr. 53.

Verlag zeitgemässer Porträts von Dichtern, Schriftstellern, Bühnengrössen, Künstlern, Gelehrten etc. Verbindung mit den Redaktionen illustr. Zeitschriften.

Pichlers Witwe, A., & Sohn, Wien V|1, Margaretenpl. 2. 🕮.

Piersons Verlag, E., Dresden, Arnoldstr. 17. Belletr., ☉, ⚜, Litt. ♛, ✉, soz. Frage.

Siehe Inserat Seite 1699.

Pillmeyer, G., Karlsruhe i. B. Belletrist., Vermischtes.

Ploetz, A. G., Berlin W 66, Wilhelmstr. 90. Unterrichtswerke. [str. 57. (1870.) ✝, /.

Pöschel & Trepte, Leipzig, Seeburgstr. 57. (1870.) ✝, /.

Preiser, H., Spielverlag (früher Osk. Ruhl), Liegnitz, Haynauerstr. 34. Spiele.

Priebatschs Buchhdlg, Breslau I, Ring 58, Naschmarktseite.

Prochaska, Karl, Teschen. Volkslitterat.

Prôfit, C., München, s. Internat. Verl.-Institut (S. 1720).

Pustet, Aut., Salzburg, Sigmund Haffnergasse 18. Kathol. Asketik, Gebetbücher.

Pustet, Friedr., Regensburg. Kath. Litt.

Puttkammer & Mühlbrecht, Berlin NW 7, Unter den Linden 64. Statistik, Staatswissensch.,

Radetzki, Gebr., Berlin SW 68, Ritterstr. 77|78. Gärtnerei, Volksschr.

Räde, Johannes, Berlin W 52|1, Uhlandstr. 146. Belletristik, Wissensch.

S. Inserat Vorsatzseite 6.

Reclam jun., Phil., Leipzig, Kreuzstr. 7. Belletrist., Verlag d. „Universum".

Regenhardt, C., Berlin W 35, Kurfürstenstr. 37. Kalenderverlag, Sprach- u. Handelsw., Fachadreßbücher.

Reichardt, Verl., Georg, Dr. A. Geibel, Leipzig, Dresdenerstr. 17., Schulbücher.

Reichel, Gebr., Augsburg, Prachtwerke, Kalender, Belletrist., Wissenschaftl. Werke.

Reiff, J. J., Karlsruhe i. B., Markgrafenstr. 46. Protest. ✝.

Reimer, Georg, Berlin W 35, Lützowstraße 107/108. Wissenschaftl. aus allen Gebieten.

Reinboth, Feod., Leipzig, Crusiusstr. 12. Rich. Wagner- u. Litt.,

Reinboth, Feod. Sep.-Cto, Verlag für . Leipzig, Crusiusstr. 12.

Reisland, O. R., Leipzig, Carlstr. 20. , Naturw.

Reißner, Carl, Dresden-A. XIX, Barbarossastr. 9. Belletr., Biogr.

Rengersche Buchhandlg., (Gebhardt & Wilisch), Leipzig-Reudnitz, Nostitzstr. 5., Handels- u. Sprachwiss., schöne Litt.

Rentels Verl., J., (Herm. Hoefer), Berlin SW 46, Königgrätzerstr. 65.

Renter, Wilh., Dresden-A., Blasewitzerstr. 1. Stenogr., Geschenklitt., Jugend- u. Volksschr.

Reuther & Reichard, Berlin W 9, Köthenerstr. 4. Universitätswissensch.

Richter, Bernhard, Verlagskonto, Chemnitz, Poststr. 9. Belletr., Hauswirtsch., Humoristika, Theater.

Richter & Kappler, München, Belletrist., Jugendschr., popul. Litt.

Rickersche Verlagsbuchhandlung (A. Töpelmann), Gießen, Südanlage 5. ✝, Sprachwissenschaft.

Riegersche Univ.-Buchh., M., München, Odeonspl. 2. , Naturw., , , .

Riffarth, A., M.-Gladbach, Barbarossastr. 52. Kathol. Volkslitt., Zeitschr., Gebetb., soziale Litt., Jugendschr.

Rockenstein, Max, Verlagsbuchhandlg, Berlin SW 11, Hallesche Str. 4. Lehrmittel für Schulen.

Rohr, Philipp, Kaiserslautern. Belletr.

Rommel, Wilh., Frankfurt M., Karlstr. 17. Kunstgewerbe, .

Rosenbaum, S., Verlag, (früher in Fa. Rosenbaum & Hart), Berlin W, Kalckreuthstr. 8. Belletr., , .

Rosenbaum & Hart, Berlin W 66, Buchhändlerhof 2. Sprachwissenschaft., Postlitteratur, , Belletr.

Rosenthalsche Verlagsb., M. E., Leipzig, Salomonstr. 16. Sprachw.

Roßberg, C. G., Verlagsb. u. Druck. Frankenberg, S., prot. ✝, Lokales.

Roßbergsche Buchhdlg (Jäh & Schunke), Leipzig, Universitätsstr. 15.

Roßbergsche Verlagsbuchhdlg, Arthur Roßberg, Leipzig, Frommannstr. 4 (1854). Rechts- u. Staatswissensch., Schulb.

Roth, Emil, Gießen, Marburgerstr. 20. , , , , , ✝, , , , Schulbücher.

Rothsche Verlagshandl., Jos., München, Landwehrstr. 66, Wien IX, Dietrichsteingasse., kath. ✝, kath. , , .

Rubinverlag, München, Goethestr. 66. Berlin u. Wien.

Siehe Inserat Seite 1716.

Rüger, Max, Bad Freienwalde a. O., Gesundbrunnenstr. 20. , , , , , , ✝, , , , , , Belletr., Jugend- u. Schulb., Volkslitt., Memoiren, Adelsgesch.

Rühle, Karl, Leipzig-Reudnitz, Heinrichstr. 11. Buchhändl. Fachlitt., Musikalien.

Russells Verlag, Adolph, Münster i. W. Kath. Litt., Jugendschr., Vereinstheater.

Sachse, Hermann, Verlag, Halle a. S., Ludwig Wuchererstr. 28.

Salle, Otto, Berlin W, Maaßenstr. 19. , , , , Naturw.

Salzer, Eugen, Heilbronn, Protest. ✝, , , , .

Sassenbach, Joh., Berlin SO 16, Engelufer 15. Belletr.

Sauerländer, H. R. & Co., Verlagsbuchhdlg., Aarau. Belletr., , , .

Sauerländers Verl., J. D., Frankf. M., Finkenhofstr. 21. , Handelswiss., , Sozialpolitik.

Schafstein & Co., Cöln a. Rh., Badstr. 1. Belletristik., , Jugendschrift., Zeitschrift.

Schall, Alfred, Vlgsbchhdlg, Berlin W 30, Winterfeldtstr. 32. Belletristik, , .

Schauenburg, Moritz, Lahr. Kalender, Geschenkb., , , , .

Scheitlins Buch- u. Kunsth., (Nachfolg.

L. Kirschner-Engler), St. Gallen, St. Leonhardsstr. 6.

SchenckSohn, Gust., Berlin SW, Jerusalemerstr. 56 I u. SW 13, Hollmannstr. 9.

Scherl, August, G. m. b. H., Berlin SW, Zimmerstr. 37/41. Zeitungen, Zeitschr., Adreßbücher. [str. 14. Veterinärw., Sport.

Schickhardt & Ebner, Stuttgart, Schloß-

Schirmer, Albin, Verlag, Naumburg a. S. Belletr., neue Sprachen.

SchlagNachf., Herm., Leipzig, Reichsstr. 18/20. Kunstgew. Spez.: Goldschmiedekunst.

Schlesier & Schweikhardt, Verl., Straßburg i. E., Blauwolkengasse 27. Alsatica.

Schles. Buchdr.-, Kunst- und Verl.-Anstalt vorm. S. Schottländer, Breslau, Siebenhufenerstr. 11, 13 u. 15. Belletr., ♛, Zeitschr.

Schlettersche Buchhandlung, (Franck & Weigert), Breslau I, Schweidnitzerstr. 16.

Schlößmann, Gust., Gotha. ✝, Romane, Biogr., Jugendschr., ⚔.

Schmidsche Verlagsbuchhdl., B., Augsburg, Maximilianstr. A. 34. Katholika, Belletr.,

Schmidt, Cäsar, Zürich, Schweiz. Reiseb., Litt., freis. prot. ✝, polit. Fr., Belletr.,

Schmidt, Gust., (vorm. Rob. Oppenheim), Berlin W 35, Lützowstraße 27. Naturkunde, Gartenbau, Photogr.

Schmidt, Herm., Berlin W 30, Winterfeldtstr. 34. Popul., Reiselektüre.

Schmidts Verlag, Richard, Gotha. Belletristik.

Schmidt, Heinr. und Karl **Günther**, Leipzig, Querstr. 13, 12. Prachtw., Schulb., ♛, Napoleonlitt. [6. Jugendschr.

Schmidt & Spring, Leipzig, Bauhofstr.

Schmorl & v. Seefeld Nachf., Hannover, Bahnhofstr. 14. Bau- u. Ingenieur-Wiss.

Schneeweiß, Rob., Berlin W 30, Eisenacherstr. 5. Buch- u. Zeitungsverlag, Litterarisch. Institut, kauft Feuilletonmaterial.

Siehe Inserat Seite 1709.

Schnurpfeil, Georg, Leobschütz. Kath. ✝, ♛, Litt.

Schönfelds Verlagsbuchhdlg, G., Dresden-A., Lindengasse 18. Veterinärkunde,

Schöningh, Ferd., Münster i. W., Prinzipalmarkt 1. Kath. Broschürenlitteratur.

Schöningh, Ferd., Paderborn u. Münster. ✝, kath. ✝, Belletr., Dchtg, ♛.

Schöningh, Heinr., Verlgs Conto, Münster. ✝, Jugendschr., Kirchenmusik.

Scholtze, Karl, Leipzig, Thalstr. 13. Naturw., popul. Litt.

Schrag, J. L., Nürnberg, Königsstr. 15. (1810.) ♛, -u. Kult. ♛ Nürnbergs (Norika).

Schreiber, J. F., Eßlingen u. München, Schubertstr. 6. Naturgesch., Bilderbücher, Anschauungsunterricht, Wandtaf., Meggendorfer Bl.

Schroedel, Herm., Halle a. S., Reichardtstr. 21. ✝,

Schröder, Rich., Verl.-Buchh. (vorm. Ed. Dörings Erben), Berlin W 57, Kurfürstenstr. 8. ⚔, ♛.

Schröters Verl., August, Ilmenau in Th., Hauswirtsch., Gartenbau, Geflügel-, Singvögel-, Kaninchenlitt.

Schröter, Th., Zürich, Ob. Zäune 12. Belletr., Volks- u. Frauenlitt.

Schroll, Anton & Cie., Wien I, Maximilianstr. 9. Kunstgewerbe.

Schünemann, Carl, Bremen. Belletr., Niedersächs. Litt.

Schuhr, Gustav, Berlin S 42, Prinzenstr. 101. Naturheilk., Belletr.

Schulbuchhandlung, Landwirtschaftl., Breslau, Karuthstr. 18 u. Leipzig. Gartenbau.

Schulhaus-Verlag, Berlin-Tempelhof. Belletr., Hygiene, Zeitschr.

Schultheß & Co., Zürich, Zwinglistr. 1. Wissenschaftl.

Schultzes Verlag, Aug., Berlin W 10, Bendlerstr. 13. Bücher für Selbstunterricht.

Schultz-Engelhard, W., Berlin W 35, Kunstgewerbe, spez. Malvorlagen.

Schulz Verlag, Otto Aug., (G. Schiller), Leipzig, Thalstr. 7 I. Handelswissenschaft.

Schulzesche Hofbuchhdlg, Oldenburg, Innerer Damm 11. Litt. ♛, Dramat., Kolonial. Belletr. (keine Romane u. Nov.),

Schuster & Loeffler, Berlin SW, Luckenwalderstr. 1, Belletr., Biogr., Kunst, Musik.

Schwabachersche Verlagsbuchh., Stuttgart, Augustenstr. 85. Geschenk-, Geselligkeits- u. popul. Litt., Jugd- u. Bildgsschr.

Schwann, L., Düsseldorf, Charlottenstr. 84/86.

Schweitzer, Ignaz, Aachen, Adalbertstr. 19. ✝, ♛, Musik.

Schweitzer Verlag, J., München, Karlsplatz 29. Rechts- u. Staatsw.

Schweizerbartsche Verlagshdlg, (E. Nägele), Stuttgart, Marienstr. 31. Naturwiss., bes. Geologie u. Palaeontologie.

Schwerin, John Henry, Berlin W 35, Steglitzerstr. 11. Zeitungsverl.

Schwetschkescher Verlag, G., Halle, Gr. Märkerstr. 10. (1843.) Naturw., Heilwiss.

Schwetschke, C. A. & Sohn (E. Appelhans), Berlin W 35, Schönebergerufer 43. ✝, Theosophie, Bienenwirtschaft.

Seehagens Vlg, Oswald, Berlin SW 46, Königgrätzerstr. 65. ♛,

Seemann, E. A., Leipzig, Gartenstr. 15—17 und Berlin SW, Dessauerstr. 13. ♛, Architektur.

Seemann & Co., Leipzig, Nürnbergerstr. 10. Architektur, Kunstgewerbe, Fachlitt. f. d. gewerbl. Unterricht, Handfertigkeiten, Häusl. Kunstarbeiten.

Seemann Nachfolger, Herm., Leipzig, Goeschenstr. 1. Musikwiss., ⚇ u. a.

Seidel, L. W. & **Sohn**, Wien I, Graben 13. ⚔.

Seitz Nachf., Gustav W., Gebr. Besthorn, Hamburg, Alterwall 10. Kunst, ⚠.

Seitz & Schauer, München, Landwehrstr. 85. Belletr., 𝒻.

Selbstverlag des Deutschen Apotheker-Vereins, Berlin C 2, Neue Friedrichstr. 43. Pharmacie.

Senf, Gebrüd., Leipzig-Reudnitz, Eilenburgerstr. 4. Briefmarkenalbum, Philatel.

Senfenhausersche Buchh., Fr., Berlin C 25, Alexanderstr. 37 a. Gartenbau.

Serbesche Verlgsbchhdlg, Leipzig, Windmühlenstr. 44 I u. II. Belletrist., Handel, ⚒.

Seydel, A., Polytechn. Buchh., Berlin W 8, Mohrenstr. 9. ⚙, ⚇.

Siegismund, Karl, Berlin SW 46 Dessauerstr. 13. ⚔, Occultismus.

Siegismund & Volkening, Leipzig, Johannisgasse 30. 🕮.

Siemenroth, Franz, Berlin W 35, Dennewitzstr. 2. ⚒, ♕, ⚅.

Simion, Leonh., Berlin SW 48, Wilhelmstr. 121. ⚅, A, engl. u. franz. Lehrb.

Simon, Wolfgang, Verlagsh, Berlin O, Marcusstr. 38.

Simson, Max, Charlottenburg IV, Kantstr. 42. Theater, Theaterbelletr.

Sittenfeld, Jul., Buchdruckerei, Berlin W 8, Mauerstr. 43/44. ⚒.

Siwinna, G., Kattowitz, OSchles. Jugendschr., 🕮, Freimaurerei.

Skopnik, Conrad, Berlin NW 7, Dorotheenstr. 8. ⁂ u. Politik.

Société d'Editions Littéraires et Artistiques (Librairie Paul Ollendorff), Verlag (Filiale des Pariser Mutterhauses). Geschäftsleitung für Deutschld u. Oesterreich-Ungarn: Emil Goldschmidt Verlag. Berlin W 30, Winterfeldtstr. 30 b. Romane, Novellen, ☽.

Soltans Verl., Diedr., Norden. Christl. Unterhaltungslitt.

Sommermeyer, Emil, Baden-Baden, Langestraße. Sport, Musik, Altkath. ✝, Balneologie. [pul. Litt., Jugendschr.

Spaarmann, Ad., Styrum, Rhld. Po-

Spamer, Hugo, Berlin SW 61, Teltowerstr. 47/48. 🕮, geogr., bautechn. u. kaufm. Lehrb. für Fortbildungssch., Zeitschr.

Spamer, Otto, Leipzig, Täubchenweg (Eing.: Crusiusstr. 8 u. Breitkopfstr. 7). Popnlärwiss. Jugendschr.

Spandel, Erich, Nürnberg, Hauptmarkt 4. Zeitungen u. Zeitschr.

Spemann, W., Stuttgart, Reinsburgstr. 27 a u. Berlin SW 12, Schützenstr. 29/30. ⚇, Musik, Populäres.

Spielhagen & Schurich, Wien I, Kumpfgasse 7. ⚙.

Spohr, Max, Leipzig, Sidonienstr. 19 B I (Prells Garten). ⁂, 𝒻 und Sozialwiss., Homosexualität.

Springer, Jul., Berlin N, Monbijoupl. 3. Staatsw., Pharmazie, Verkehrswes., ⚗, ♣, ⚒, A, 𝒻, ∩, ⚙, ⚅, Elektrotechn.

Staackmann, L., Leipzig, Querstr. 10/12. Belletristik.

Städtebilder-Verlag Karl P. Geuter, Darmstadt. Illustr. Reiseführer.

Staegmeyrsche Verlgshdlg, München, Karlsstr. 38. Maltechnik.

Stahelsche Verlagsanstalt, Hof- u. Univ.-Verlag, Würzburg. ⚒, 𝒻, Naturw. Kal., Prüfgsaufgaben-Slg, fränkische ♕.

Stahn, Friedr., Berlin SW 48, Wilhelmstr. 138 a. ⚙.

Stalling, Gerh., Oldenburg (Großh.), Ritterstr. 4. 🕮, ♕, Belletr., Kalender, ⚔.

Stargardt, J. A., Berlin W 10, Königin Augustastraße 22. Genealogie, Heraldik Numismatik, ⚇.

Staude, Elwin, Berlin W 35, Potsdamerstr. 122 c. ⚅, popnl. 𝒻, Naturw., 🕮.

Steingräber Verlag, Leipzig, Seeburgstr. 100. Musikal. Unterrichtswerke.

Steinitz Verl., Hugo, Berlin SW 12, Charlottenstr. 2. Alles, bes. popul. Werke.

Steinkopf, J. F., Stuttgart, Marienstr. 11. Evang. ✝ u. Erbauliches, Geschenkbücher.

Stengel & Co., Dresden-A., Gabelsbergerstr. 12/14 u. Berlin SO 26, Elisabethufer 5. ⚇.

Stilke, Georg, Berlin NW, Dorotheenstr. 72/74. Schönw., Nat. Oekon., Politik, ♕.

Strauch, Ed., Leipzig, Kreuzstr. 23. Turnerei.

Strauß, Emil, Bonn, Argelanderstr. 3. 𝒻, ⁂, ⚇, Orig.-Radierungen.

Strecker & Schröder, Stuttgart, Johannesstr. 11 a. ⚉ ♕, ♉, ☽.

Streit, Wilh., Dresden-A., Comeniusstr. 55. ⚇, Musik- u. Theaterw, Bismark-Frauenbuch, Selbstverlag.

Stroefers Kunstverlag, Th., Nürnberg, Hirschelgasse 26. Kunst. [Bachstr. 27. ⚠.

Strumper & Co., Hamburg-Uhlenhorst,

Stubers Verlag, A. (C. Kabitzsch), Würzburg, Domerschulgasse 14 I. 𝒻, Naturwiss., ⚒, ♆.

Stuhrsche Buchh., Berlin NW 7, Unt. d. Linden 61. ⁂, ♕, Politik, ⚅, slav. Litt.

Styria, Graz, Albrechtgasse 5 u. Stainzerhofgasse 2 u. 4. (1870.) Katholika, Volksschr., Kirchenmusik, ✝, ♕.

Süsserott, Wilh., Berlin W, Potsdamerstr. 42. Kolonialpolit. u. Mecklenburgica.

Taendler, Rich., Verlag u. Litt. Bureau, Berlin W 10, Friedrich Wilhelmstr. 12, Tel. VI, 2280. Belletristik.

Siehe Inserat Seite 1697.

Tauchnitz, Bernh., Leipzig, Dresdnerstr. 5. Ausländ. Litt., Wiss.

Tauchnitz, Chr. Herm., Leipzig, Königsstr. 7 I. Naturwiss., Kunstw., Archäol. Sprachw., ✝, ⚉, ♛, Bibliogr.

Taussig, J., Prag, Kl. Ring 144. Genealogie, Numismatik, Naturw.

Tempsky, F., Prag II, Florenzgasse 23 u. Wien IX 1, Wasagasse 12. Populärwiss.

Teubner, B. G., Leipzig, Poststr. 3. Altertumswiss., ⅄, Ψ, 🕮, Naturwiss. Unterrichtsmittel f. h. Schulen.

Thamm, Carl, Ziegenhals i. Schles. Humor, ♛, Belletristik.

Theaterverlag Eduard Bloch, Berlin C 2, Brüderstr. 1. Drama.

Theissingsche Buchh., Sigm. Theissing, Münster. ⁂, ✝, 🖋, ♛. [6. Numismatik.

Thieme, C. G., Dresden-A., Augustusstr.

Thieme, Georg, Leipzig, Rabensteinpl. 2. Wissensch. 🔑.

Thienemann, E. F., Gotha. 🕮, Ψ, ♂, ∩, ⅄, ✝, ⁂, bes. Lehrerbildungswesen.

Thienemanns Verlag, K. Stuttgart, Neckarstr. Jugendschr. u. Bilderbücher.

Thomas, Theod., Leipzig, Thalstr. 13. Naturwiss., ⚙, Bienenlitt, Radsport, 🖃.

Tienken, Chr. G., Leipzig. Bekämpfung des Alkoholismus u. der Trinksitten, Tagesfragen, Volkswohl. [🕮, Belletr.

Tietzen, Max, Breslau II, Teichstr. 31. ♛, 🕮

Tittel Nachf., Fr. (Kunath & Mahlo), Dresden-Altst., Pillnitzerstr. 51. Kolportagelitt., Kalender, Humoristika.

Titze, Adolf, Leipzig, Johannesgasse 6, I. Geschenklitt. Schöne Wissensch.

Trewendt, Eduard, Breslau, u. Berlin. Belletristik, Wissensch., Volks-, Schul- und Jugendschrift. [Belletristik.

Troitzsch Nachf., Bruno, Chemnitz

Trowitzsch & Sohn, Berlin SW, Wilhelmstr. 29. Kalender, 🖋, ✝, 🕮, 🖃, ⚔. Jugendschr.

Trowitzsch & Sohn, Frankfurt O., Oderstr. 21. 🕮, Gartenbau, 🖋, ⚉, 🏗, 🖃.

Trübner, Karl J., Straßburg, E., Neuere Ψ, Sprachwiss.

Twietmeyer, E., Leipzig, Gellertstr. 16. Jugendschriften, Sport, Kunst, Ψ, ♆.

Twietmeyer, Eug., Leipzig, Nürnbergerstr. 101. Hauswirtsch., Kochbüch., Frauenlitt.

Ulmer, Eugen, Stuttgart, Olgastr. 83. 🖋, Gartenbau, Naturwiss.

Ulrich, Carl & C., Verlag, Berlin W 35, Potsdamerstr. 28. ♛, Politik, Sozialwiss., Cliché-Agentur. [Prot. ✝, 🕮, Belletr.

Ungleich, E., Leipzig, Königstr. 13.

Union Deutsche Verlagsgesellschaft, Stuttgart, Cottastr. 13; in Leipzig, Königsstr. 9|11 u. Berlin SW 12, Schützenstr. 67.

Universitäts-Buchhdlg. (Paul Toeche), Kiel, Schumacherstr. 8. ⚓, ⅄, Naturwiss.

Urban & Schwarzenberg, Wien I, Maximilianstr. 4 u. Berlin N 24, Friedrichstr. 105 b. 🔑.

Vahlen, Franz, Berlin W 8, Mohrenstr. 13|14. 🏗, Staatswiss., 🕮.

Vandenhoeck & Ruprecht, Göttingen Theaterstr. 13. Prot. ✝, ⁂, 🕮, 🏗, Ψ, Staatswiss., ♛. [turwiss., 🏗, 🔍, ♛, ⁂, Schach.

Veit & C., Leipzig, Dresdnerstr. 1. Na-

Velhagen & Klasing, Bielefeld u. Leipzig. ✝, 🕮, Atlant., Jugendschr., Kalender.

Verein d. Bücherfreunde, Berlin W, Winterfeldtstr. 32. Belletr.

Vereinigte Kunstanstalten, A.-G., vorm. Jos. Albert, Kunstverlag, München u. Kaufbeuren. ⅄ u. ⚇.

☞ **Verlag.** Die versch. Verlage von Zeitschriften sind nur soweit angeführt, als sie neben der Zeitschrift, die ihnen den Namen gegeben hat, auch noch Anderes verlegen.

Verlag der Schönheit, Berlin, Leipzig, Wien. (Betriebsleitung Berlin-Tempelhof, Dorfstr. 40. Tel. 139.) Schöne Künste, Körperpflege, Kleidung, Sittlichkeit, Gesellschaft, Frauenbildung, Kulturfortschritt. Frei u. vornehm.

Verlag der St. Marienstiftung, Limburg, Lahn. 🕮, kath. ✝, Belletristik.

„Esser-Gansen". Wiederholungen aus der Litteraturgesch. M. 1. 75.

Verlag Kreisende Ringe (Max Spohr), Leipzig, Sidonienstr. 19 B I. (Prells Garten). ♆, Mystik, Esoterik, ☉.

Verlag f. Sprach- u. Handelswissensch., S. Simon, Berlin W 30, Eisenacherstr. 103. Sprach- u. Handelswiss.

Verlag Steyrermühl, Wien VI, Gumpendorferstr. 50. Zeitschr.

Verlag Aesculap (W. Marschner), Berlin NW 7, Dorotheenstr. 91. 🔑.

Verlag moderner Belletristik, Leipzig.

Verlags-Agentur, Allgem., Berlin-Wilmersdorf, Bernhardstr. 11. Kolonisation, Auswanderung.

Verlagsanstalt Benziger & Comp. A.-G., Einsiedeln (Schweiz), Waldshut (Baden) u. Cöln a. Rh. Belletr., Erbauungsbücher, Zeitschr., Kal., Familienbücher.

Verlag von „Alte und Neue Welt", illustr. Familienblatt. Clichés-Verkauf, wovon Kataloge bestehen. Kuhn, „Allgemeine Kunst-Geschichte". Der „Vatikan", die Päpste u. die Civilisation. Illustrierte katholische Haus- u. Familienbücher u. Kalender. Kataloge kostenfrei.

Verlags-Anstalt, Deutsche, Stuttgart Neckarstr. 121|123, Leipzig, Bauhofstr. 2.

Verlags-Anstalt u. Druckerei A.-G. (vorm. J. F. Richter), Hamburg, Gr. Bleichen 33. Slg gemeinverst. wissensch. Vorträge, Hamerling, Lombroso, Jugendschr., Reiseführer. [lin W 50, Geisbergstr. 29.

Verlagsanstalt, Internationale, Ver-

Verlags-Anstalt F. Bruckmann A.-G., München 20, Nymphenburgerstr. 86.

Verlagsanstalt, Mainzer, u. Druckerei, A.-G., Mainz, Große Bleiche 48. Kathol. ✝, Jugdschr.

Verlagsanstalt vormals G. J. Manz, Buch- u. Kunstdruck., A.-G., München-Regensburg. Kathol. ✝, Belletr.

Siehe Inserat Seite 1720.

Verlagsanstalt, Norddeutsche, O. Goebel, Hannover, Lavesstr. 8. 🕮, Ψ.

Verlagsanstalt, Schweizer, B. Vogel, Zürich V, Fröhlichstr. 42. Schw. Belletr.

Verlagsbuchhandlung, Süddeutsche (Dan. Ochs), Inh. Franz Tuch, Stuttgart, Augustenstr. 7. Relig. kath. Schr., kath. 🕮 u. schönwiss. Litt.

Verlagshaus, Deutsches, Bong u. Cie., Berlin W 57, Potsdamerstr. 88, Zeitschr. 2c.

Verlagshaus für Volkslitteratur, C. Teistler & Cie., Berlin-Friedrichshagen. Sozialp., Belletr., Religionsgesch., Tagesfragen, 🖃.

Verlagshaus für Volkslitteratur und Kunst, Berlin SO 26, Naunynstraße 38. Allgem. Kunst, Belletr.

Verlags-Institut, Münchner (H. Kutzner), München, Frauenstr. 20. Spezialität: Münchener Volks- u. Liederbücher zum 10 Pf.-Verkauf.

Verlags-Institut, Süddeutsches, Stuttgart. Jugendschr., Geschenklitt., Naturwiss., Belletristik, Zeitschr., popul. 🎣.

Verlags-Magazin (J. Schabelitz), Zürich, Obere Zäune 12. Entschieden freis. in allen Publikat. [lichterfelde W. Musik 🕮.

Vieweg, Chr. Friedrich, Berlin-Groß-

Vieweg, Friedr. u. Sohn, Braunschweig, Naturw., ⚙, ⚗, ∩, ♛, ⅄, 🎣, 🖋 2c.

Violet, Wilhelm, Dresden-Strehlen, Wasastr. 16. Ψ.

„Vita", Deutsches Verlagshaus, G. m. b. H., Berlin NW 23, Brückenallee 4. Belletr.

Voback, W. & Co., Berlin N 4, Chausseestr. 39 u. Leipzig-R., Breitkopfstr. 9. Zeitschr., Belletr.

Völckers Verl. und Antiquariat, Karl Theodor, Frankfurt a. M., Römerberg 3.

Vogel, F. C. W., Leipzig, Schillerstr. 8. 🎣.

Voigt, Bernh. Friedr., Leipzig, Sternwartenstr. 79. (W. Berndt) △, ⚙, 🖋, Gartenb.

Voigt, Hugo, Leipzig-R., Nostitzstr. 9. 🖋, Gartenb., ♣.

Voigtländer Buchdruckerei, R., Kreuznach. Reisebücher. [♛, Litt., Volksschr., 🕭.

Voigtländers Verl., R., Leipzig. 🕮,

Volger & Klein, Landsberg a. W. Theat., 🏋, Volksschr.

Volkening, Eduard, Leipzig-Reudnitz, Täubchenweg 10. Buchgewerbl. Fachlitt., Häusl. Hand- u. Kunstarbeiten, Schülerkal.

Voß, Leopold, E. Maaß, Hamburg, Hohe Bleichen 34 u. Leipzig. ⚗, 🎣, ⁂, Hygiene, Litt. ♛. [Bilderwerke f. Unterrichtsfäch.

Wachsmuth, F. E., Leipzig, Kreuzstr. 3.

Wagners Verl., Friedr., Braunschweig, Bohlweg 10.

Wagner, H. & E. Debes, Geogr. Anstalt, Leipzig, Nürnbergerstr. 46. ● u. Karten.

Wagner, R., Berlin SW 46, Dessauerstr. 2. 🕭. [Kath. ♛, ✝, ♆, Ψ, 🏋.

Wagnersche Univ.-Buchh., Innsbruck.

Waldheim, R. v., (Erste Wiener Zeitgs-Gesellschaft), Wien I, Schulerstr. 16 u. VII, Seidengasse 9, Verkehr, △ u. Kunstgew., Kalend., Zeitschr.

Wallishaussersche k. k. Hofbuchhandl., Wien I. Hoher Markt 1. ⚽, Jagd, Sport.

Walther, Hermann, Verlagsbuchhdlg, (Inh. Friedr. Bechly), Berlin SW 19, Kommandantenstr. 14. Politik, 🖃, ♛, 🕭, 🕮, 🖋, ⚔, Ψ, Tagesfragen.

Wartigs Verl., Eduard Ernst Hoppe, Darmstadt u. Leipzig, 🖋, ♆, Jugendschr., Romane, litt.-wissensch. Werke.

Wasmuth, Ernst, Berlin W 8, Markgrafenstr. 35. △, Kunstgewerbe.

Wattenbach, Georg, Berlin W 30. 🏋, Fachwiss. Werke u. Zeitschr.

Weber, J. J., Leipzig, Reudnitzerstr. 1/7, Filiale Berlin W 9, Köthenerstr. 48 II.

Weber, Peter, Baden-Baden. Kathol. Poesie, popul. Heilkde, Erzhgswes., Zeitschr.

Wehberg, Bernh., Osnabrück. Kathol. Volksbücher, Belletr. [str. 13. 🕮, ⚙.

Welzner, A, Verl. Buchh. Leipzig, Königs-

Weichert, A., Verlag, Berlin NO, Neue Königsstr. 9. Klassiker, Jugendschriften, Belletr., Volksbüch., Volsromane, Kalender.

Weidmannsche Buchhdlg, Berlin SW 12, Zimmerstr. 94. Ψ, ♛, Litt. ♛, 🕮.

Weigel, Gust., Leipzig, Nürnbergrstr. 56. Länderkde, Sprachlehre, ●, ⚙, 🏋, Kal., Handelswissenschaft.

Weimann, E. G., Leipzig, Königstr. 23. Populärwissensch. Werke.

Weise, Gustav, Stuttgart, Hasenbergstr. 18. Jugendschr. u. Spiele.

Weisert, Otto, Stuttgart, Rothebühlstr. ⚙, Naturwissenschaft.

Weiß, Gg, Cassel, Cölnerstr. 64 b. 🕮, ♆, Schöne Litt., Volksschr.

Weller, C. A., Militärbuchhdlg, Berlin NW 52, Spenerstr. 30. ⚔.

Werner, Jul., Leipzig, Königstr. 21. 🕮, Wissensch., Jagd, Pferdesport.

Werner Verlag, Berlin SW, Lindenstr. 16/17. Bilderwerke, ♛.

Werthers Verlag, Wilh., Berlin W 30, Luitpoldstr. 10. Wissensch. u. Belletr.

Westermann, George, Braunschweig, Breitestr. 2. Atlanten, 🕮, Belletristik, „W. Monatshefte", Wörterbücher.

Wicke, Wilh., Berlin-Großlichterfelde, Jungfernstieg. 23. △.

Wiegandt & Grieben, Berlin SW 46, Luckenwalderstr. 1. Schulbücher.

Wiemann, D. B., Barmen, Heidterstr. 4|6. Prot. ✝, Volksschriften.

Wiest, Ernst, Nachf., Verlagsbuchhdlg, G.m.b.H., Leipzig-Reudnitz, Pertheſsstr. 2. ⁂, Naturw., popul. Litt. über ♛, 🖋, 🐎, ⚙, ⚔, Sport.

Wigand, Gg., Leipzig, Seeburgstr. 100. 🕮, Belletr., ✝, ⁂, Memoiren, 🖋♛, 🌐, Reiſen.

Wigands Verlag, Georg H., Leipzig, Dresdenerstraße 28. 🏛.

Wigand, Otto, Leipzig, Roßplatz 3. Wiſſenſch. i. Allg., 🏛, ⚒, Staatsw., ⁂.

Wilds Verlag, Konst., Leipzig, Salzgäßchen 5, Wagnerlitt., Zeitschr.

Winckelmann & Söhne, Berlin S 14, Sebastianstr. 34, Hof p. Jugendschr., 📱.

Winckler, O. Th., Leipzig, Seeburgstr. 47. Kunst, Bilderbücher.

Wintersche Verlagshdlg, C. F., Leipzig, Johannisgaſſe 8.

Winters Univ.-Buchh., Carl, Heidelberg. Wiſſenſch. Litt. aus allen Gebieten, Schulbücher, Verſchiedenes.

Wirz, Emil, vorm. J. J. Chriſten, Aarau, Schw. (1803). 🖋, Obſt- u. Gartenbau.

Wirz, J., Grüningen-Zürich, Schweiz. ☉ u. Kalenderverlag.

Wiskott, C. T., Kunstverlag, Breslau und Berlin SW 68, Ritterstr. 48 I. 🕮, Prachtwerke u. Einzelbl.

Wittwer, Konr., Stuttgart, Schloßstr. 14. Kunstgew., 🜂, 🗡. [📱, Gartenbau, 🐺.

Wöller, Jm. Tr., Leipzig, Roßplatz 9.

Woerls Reiſebücherverlag, Leipzig, Hospitalstr. 10. Reiſehandbücher, Städte- u. Thalführer, Ethnograph. u. 🌐.

Wolff, Arthur L., Berlin W 35, Potsdamerstr. 33 I. Schöne u. wiſſenſch. Litt. (🖋♛, Dramaturgie, Ψ, Germaniſtik), 📱, Werke allg. bez. aktuellen Intereſſes. — Aufführungsrechte dramat. u. dramat.-muſik. Werke.

Wolff-Beckh, Friedrich G. B., Steglitz b. Berlin. Tel.-Adr.: Wolffbeckh Steglitz. 🏛, ♛, Belletr.

Musterformular f. Verlagsverträge 50 Pf., f. Redaktionsverträge 50 Pf.

Wolfrum, Friedr., Düſſeldorf, Kaſernenstr. 35. 🜂, Architekt. u. Kunstgewerbe, ⚙.

Wollermann, Hellmuth, Braunſchweig, Bohlweg 13. Ev. ✝, 📱, 🌐.

Wolter, Hermann, Anklam. Belletr.

Woywod, Max, Breslau VIII, Kloſterstr. 3. 📱, Volksschr., Jugdschriften.

Wulffen, Verl., E., Dresden-A., Schießgaſſe 4. 🏛, Kirchen- und Schulweſen.

Wunderlich, Ernst, Leipzig, Johannisgaſſe 11. 📱, Ψ.

Wunderling, W., Regensburg, Geſandtenstr. B 94|95. Bavaria, Belletr., ♛.

Wyß, K. J., Bern. Schweizer. ♛, 🖋, 📱.

Zahn, v., & **Jaensch**, Dresden-Altst., Waiſenhausstr. 10. ⚗, Hygiene, Staatsw., christl. Unterhaltungsschr. [⚔, 📱, ✝, 🏛.

Zernin, Ed., Darmstadt, Neckarstr. 9.

Zieger, Herm., Leipzig, Breitkopfstr. 5. 🐺, ☉, 🕮, 🐎, 📱, ✝, 🖃, 🜂, Ψ, ⁂, ⚙, Handel.

Zilleſſen, Fr., Buchhandlung, Berlin C 19, Wallstr. 17|18. 📱.

Zimmers Verlag, A. (Ernst Mohrmann), Stuttgart, Alleenstr. 32. Medizin, Naturwiſſenſchaften u. Kunstgewerbe.

Zippereres Buchhdlg u. Antiquariat, P., München, Löwengrube 1|0.

Zürcher & Furrer, Zürich, Brunngaſſe 2. ⚙, ✝, 🏛, 🐎, ♛, ⁂, 🖃.

Zwißler, Julius, Wolfenbüttel, Stadtmarkt 5. Belletr., Sprachen, 📱, 🜂, Ψ, ⁂, ✝

Zeitschriften und Zeitungen.

☛ Ein Lexikon von etwa 11 000 Zeitungen u. Zeitschriften in deutscher Sprache enthält das im Frühjahr 1902 erschienene **„Handbuch der deutschen Presse"** (Berlin, Herm. Hillger), auf das hier beſonders verwieſen wird, weil es für alle, die mit der Preſſe zu thun haben, als reichhaltigſtes und vielſeitigſtes Hilfsmittel ſeiner Art gelten darf. —

Bei der Zuſammenſetzung des nachfolgenden Verzeichniſſes einer Anzahl deutſcher Zeitungen und Zeitſchriften ſind lediglich praktiſche Intereſſen maßgebend geweſen. Von politiſchen Zeitungen ſind ſolche aufgenommen worden, die nennenswerte Feuilletons bringen. Abkürzungen: R Redakteur, H Herausgeber, V Verleger, E Erſcheint, P Preis, B Begründet, Rec. bringt Rezenſionen. Es heißt w(öchentl.), m(onatl.), t(ägl.). Folgt weder w, noch m oder t der Zahl hinter E, ſo bezieht ſich die Zahl auf das „jährliche" Erſcheinen. Die Bemerkungen in Klammern beziehen ſich anf Inhalt und Tendenz der Blätter. Die Sternchen vor dem Titel zeigen an, daß das Blatt illuſtriert iſt, die Sternchen und Klammern am Schluß des Artikels haben dieſelbe Bedeutung, wie im Schriftſtellerlexikon.

Academia, Monatsſchrift des C. V. der kathol. deutſchen Stud.-Verbindungen. RH. Pfarrer Dr. Wurm, Hausberge (Porta Weſtfalica). E 12. Anzeigen und Verſendung: Germania, Berlin C, Stralauerstr. 25 B. 88. Rec.

Adels- u. Salonblatt. H Baron von Lasser, R H. Rudelsberger, München, Giselastr. 16. V G. Wattenbach, Berlin W 30, Winterfeldtstr. 25. Ew. P 8 M. B 92. Rec. (Aristokrat., Politik, Belletr., Geschlechter- u. Wappenkde, Krit.) ()

Akademische Monatsblätter. Organ des Verbandes d. kathol. Studenten-Ver. Deutschlands. R G.O.L. Karl Hoeber, Straßburg i.E., Nikolausring 3. VJ. P. Bachem, Cöln, Rh. E 12. P 6 M. B 88. Rec.

Allg. Buchhändlerzeitung. Mit „Internat. Litteraturberichten". R Oskar Webel, Leipzig, Sophienplatz 8. V Universalverlag, G. m. b. H. Leipzig, Seeburgstr. 68. Ew. P 6 M. B 94. Rec. (Buchhndl. u. litter. Fragen.)

Allg. Deutsche Universitäts-Ztg. HR GehSanitR. Dr. Konr. Küster, Berlin SW, Tempelhofer Ufer 21. V „Aesculap" W. Marschner, Berlin N 24, Am Kupfergraben 6. E 1/2m. P 8 M. B 87. Rec. I 0,30 M. (Vertritt d. geistigen Kulturfortschritt auf allen Gebieten. Organ f. die Interessend. allg. deutsch. Studentenschaft.

Allgem. Litteraturblatt. HLeo-Gesellschaft, R Dr. Franz Schnürer. Klosterneuburg b. Wien, Martinstr. 16. V Roth, Stuttgart u. Wien. E. 24. P 12.50 M. B. 92. Rec. (Krit., Zeitschr.-Repert., Bibliogr.)

Allgem. Modenzeitg. RH O. F. Dürr, Leipzig, Querstr. 14. V Dürr'sche Buchhandlung, ebda. Ew. P 21 (ohne) resp. 27 (m. Kupf.) M. B 1799. Rec. (Mode, Belletristik, Biographie.) ()

* **Allgem. Musik-Ztg.** RHO. Leßmann, Charlottenburg, Spreestr. 27. V P. Lehsten, ebd. Berlinerstr. 102. Ew. P 12 M. B 74. Rec. ()

Allgemeine Zeitung. München, Bayerstr. 57/59. ChefR Dr. Mart. Mohr. Feuill.: A. Frhr. v. Mensi, Handel: E. Barth. Beilage: Dr. Bulle. V Verlag d. Allgem. Ztg, München. Ew. 12 Nrn. (Morgen-, u. Abendbl.). P 33.60 M., ohne Beilage 16.80 M., Beil. allein 18 M. B 1798. Rec. (Polit. Feuill., wiss. Beilage).

* **Alpenheim.** HR Friedrich Hübl, Salzburg, Stadt. V Alpenheim, ebda. Em. P 3 fl. (5 M.). B 96. (Deutschvölkische Zeitschrift f. d. deutsche Volk, Belletristik, Litter., Kunst, Landes- u. Volkskunde 2c.)

* **Alte und Neue Welt.** RHV Benziger & Co., A.-G. Einsiedeln, Schweiz, Waldshut, Baden u. Cöln. E 24. P 8,40 M. B 67. Rec. (Kathol. Familienbl. zur Unterhaltung u. Belehrung.)

* **Antiquitäten-Zeitung.** RH Dr. E. Jaeckh. V H. Pfisterer, Stuttgart, Weraſtr. 43. Ew. P 10 M. B 93. Rec. (Sammelwesen, Versteigerungen u. Altertumskunde.) Seit 99 vereinigt mit dem „Wegweiser f. Sammler".

Archiv für das Studium der neueren Sprachen u. Litt. H A. Brandl, Berlin W, Kaiserin Augustastr. 73, u. A. Tobler, ebd., Kurfürstendamm 25. V Westermann, Braunschweig. E 8. P 16 M. Rec.

Archiv für Kulturgeschichte. HR Dr. Sr. Georg Steinhausen. Cassel. V Al. Dunker. Berlin W 35, Lützowstr. 43. E 4mal. P 12 M. B 03. Rec. (streng wiss.). *

Arkadien. Neue Monatsblätter für schöngeistige Litteratur. R Jul. Philipp, Berlin NO, Große Frankfurterstr. 124. H ders. u. Hugo Philipp. V Heinze ebda NO 18. Em. P 4 M. B 01. Rec. (sagt Titel). ()

Aus fremden Zungen. Begr. v. Joseph Kürschner, Eisenach. V Deutsche Verlags-Anstalt, Stuttgart. R Karl Bolhoevener, Stuttgart. E 24. P 12 M. B 91. Rec. (Novellen, Lyrik, Romane 2c. d. Auslandes; Essays 2c.)

Der **Autor.** H Dr. J. G. Meyer. R Hans Cuno. V Verein „Urheberschutz", Berlin W, Luitpoldstr. 6. Em. P 1 M. per Jahr. B 00. (Wahrung der Interessen von Schriftstellern, Journalisten, Künstlern u. Verlegern.)

Badische Landeszeitung. ChefR vacat. R R. Waizmann, K. Frieß, Karlsruhe, B., Hirschstr. 9. V B. L., G. m. b. H. Ew. 12mal. P 11,20 M. Rec. (Nat.-liberal. Unterhalt.-Beil. „Musenm" w. 2m.) ()

Badische Presse. ChefR Alb. Herzog, Karlsruhe, Zirkel und Lammstr. Ecke. V Ferd. Thiergarten. Ew. 12mal. Unabhäng. national-liberal. *

* Der **Bär.** HRV Adolf Sommerfeld, Berlin S, Gneisenaustr. 52. Em. 6. P 10 M. B 75. Rec. (Gesch. u. Kultur Berlins, Brandenburgs u. Preußens.) ()

* **Bayerland.** R u. H H. Leher, München, Walterstr. 10. V R. Oldenbourg, ebd. Ew. P 8 M. B 89. Rec. (♛, Ldeskde.)

Bayreuther Blätter. RH H. P. v. Wolzogen, Bayreuth. Unterstützt durch den Allg. R. Wagner-Verein. E 6. P f. Mitgl. 6, f. Nichtmitgl. 8 M. B 78. Rec. (Offiz. Organ. d. W.-Sache u. d. W.-Vereine, Zeitschr. zur Verständigung über die Möglichkeit e. deut. Kultur a. d. Gebieten der Religion, Kunst, Philos. u. des Lebens, W.-ische Welt- u. Kunstanschaug, Kritik d. Zeit.)

* Der **Bazar.** R Philipp Stein, Berlin SW, Charlottenstr. 11. HV Bazar-Aktien-Gesellsch., ebda. Em. 4. P 10 M. B 55. Rec. (Mode u. Belletristik.)

Berliner Abendpost. HV Ullstein & Co. ChefR und verantwortl. R Hugo Werth, Berlin SW, Kochstr. 23. Ew. 6. P 7,20 M. B 87. Rec. (Thatsachen.)

Berliner Börsen-Courier. Chef- u. verantw. R J. Landau, für den Börsen- u.

Handelsteil: J. Salomon. Berlin SW, Beuthstr. 8. V B. B. C., A.-G. ebda. E 2m. tägl. P 24 M. B. 68. (Freis. Vereinigg.)

Berliner Börsen-Zeitung. R Dr. Konewka, Berlin W, Kronenstr. 37. V Verlag u. Exped. d. B. B.-Z. (L. Metzoldt.) Ew. 12mal. P 36 M. B 55. Rec. (Nat.-lib.) ()

Berliner Courier. ChefR J. Landau, Berlin SW, Beuthstr. 8. V B. Börsen-C., A.-G. E tägl. (Inhalt des Berl. Börsen-Courier ohne Börsen- u. Handels-Theil.)

* **Berliner Illustrierte Zeitung.** R Norbert Falk, Berlin SW, Kochstr. 23. V Ullstein & Co., ebd. Ew. P 5,20 M., B 91. Rec. (Bessere Werke.)

Berliner Lokal-Anzeiger. R H. v. Kupffer, Berlin SW, Zimmerstr. 37/41. V A. Scherl, G. m. b. H., ebda. Ew. 13mal. P 12 M. B 83. Rec. (Parteilos; bes. Orig.-Feuill. actuellen Inh., Polit. Inform., ausgedehnter Depeschendienst, Interviews, aktuelle Orig.-Illustr. 2c.)

* **Berliner Morgenpost.** ChefR Herm. Dupont, Berlin SW, Kochstr. 23. Ew. 6mal. P 7,80 M. B 98. Rec. (Parteilose Tageszeitung modernsten Stils.)

Berliner Morgen-Ztg. mit Tägl. Familienbl. und Illustr. Volksfreund. Verantw. R Viktor Band, Berlin SW, Jerusalemerstr. 48/49. V R. u. D. Mosse, ebda. Ew. 6mal. P 5,40 M. B 89. (Volkstüml. liberal.)

Berliner Neueste Nachrichten. (V Deutscher Verlag (Ges. m. b. H.). ChefR Dr. Ballenstedt. Berlin SW, Königgrätzerstr. 41/42. Ew. 12. P 22 M., B 81. Rec. (Polit. Blatt m. 6 Beil. Nation. Bismarcksche Tradition.)

Berliner Tageblatt. R Dr. A. Levysohn, Berlin W, Jerusalemerstr. 48. V Rud. Mosse, ebda. Ew. 13mal. P 23 M. B 71. Rec. (Polit., Freisinnig.) ()

Berliner Zeitung. ChefR Hans Ullstein, verantw. R Richard Löwe, Willi Koslowski, HV Ullstein & Co., Berlin SW, Kochstr. 23. Ew. 12. B 76. (Freisinnig.)

* **Bibliothek der Unterhaltung und des Wissens.** HR Th. Freund, Stuttgart, Cottastr. 13. V Union, Stuttgart. E 13 Bde, geb. P pro Bd 0,75 M. B 77.

Bildungs-Verein m. dem Beiblatt „Die Volksbibliothek". RJ. Tews, Berlin NW, Lübecker Str. 6. HV Ges. f. Verbreitg. v. Volksbildg ebda, (deren Organ) E 12. P 2,40 M. B 71. Rec.

Bohemia. R Dr. Rich. Schubert. Prag, Liliengasse, Annakloster. HV A. Haase, ebda, Et. P 27 fl. 20 kr. (nach Dtschld 32.20 M.) B 27. Rec. (Politik, Tagesgesch., Volksw., Kunst, Litt. 2c. Deutsch-fortschrittlich.) ()

Bremer Nachrichten, Organ f. amtl. Bekanntmachungen. ChefR Georg Kunoth, Bremen, 2. Schlachtpforte 7, HV C. Schünemann, Bremen, Et. P 10 M. B 1741. Rec. (Inhalt vom Tage. Liberal.)

Breslauer Generalanzeiger. R Polit. u. Handel: O. Rentsch, Lokales: A. Landsberger, Prov.: Fr. Schmidt, Feuill.: M. Langner, Jugendhort: Ph. Seidler. HV: F. A. Werle. Breslau, Weidenstr. 30. Et. P 7,80 M. Rec. (Unparteiisch.) ()

* **Breslauer Morgen-Zeitung.** R Rud. Cuno, Paul Doelle, Ad. Bartsch, Arth. Loening, Ernst Löwe, Arth. Petras. H Dr. E. Freund, Breslau, Herrenstr. 30 I. V L. Freund, Comm Ges., ebda. Ew. 12mal. P 11 M. (Kl. Ausg. 7,20 M.) B 45. Rec. (Freisinn. Volksp.)

Breslauer Zeitung. R Polit. ChefR. Dr. Oehlke, Feuill.: Dr. Herm. Hamburger, Verm., Kl. Chronik, Handel: Lothar Lindner, Lokales u. Prov.: S. Gottschalk. Breslau, Herrenstr. 20. V Dr. J. Lehmann, Berlin. Ew. 18mal. P 30 M. B 1820. Rec. (Freis. polit. Ztg.)

* **Buch für Alle.** HR Th. Freund, Stuttgart, Cottastr. 13. V Union, ebda. E 28 Hft. P 8,40. B 66. (Familienztg.)

* **Bühne u. Welt.** Zeitschr. f. Theaterwesen, Litt. u. Musik. H E. u. G. Elsner, V O. Elsner, Berlin S, Oranienstr. 141. R H. Stümcke. ebd. W 62, Augsburgerstr. 16. Em. 2. P 14 M. B 98. Rec. (sagt Titel).

Der **Bund.** (Mit Sonntagsbl.) ChefR Polit.: Dr. Bühler, Litterat.: Dr. J. V. Widmann, Bern, Neuengasse 9. HV H. Jent, ebda. Et. 2m. P 16,20 M; B 49. Rec. (Polit., ✉, Feuill. Freisinn-demokr.)

Bund der Landwirthe. Vereinswochenschrift des gleichn. Vereins. Berlin SW, Dessauerstr. 7 mit 7 provinz. Sonderausgaben. HV Bund der Landwirte. R O. Kastner, Berlin W, Winterfeldtstr. 24 I. P 4.60 M. B 93. Rec. (Agrarisch, mittelstandfreundlich, Schutz der nationalen Produktion.) Centralausgabe erscheint wie oben angegeben. 7 provinzielle Sonderausgaben: Königsberg i. Pr., Stettin, Schweidnitz, Schwerin i. Meckl., Frankfurt a. M., Stuttgart u. München. ()

* Die **Christliche Welt.** Evangel. Gemeindeblatt f. d. Gebildeten aller Stände. HRV Pfr. D. M. Rade, Marburg, Lahn, Roter Graben 8 3/4. E w. P 8 M. B 87. (Protest. Revue mit bes. Berücks. auch d. außerkirchlich. Lebens). ()

* **Daheim.** Verantw. R Th. H. Pantenius, Berlin W, Steglitzerstr. 53 III. H ders. u. Hanns v. Zobeltitz. V Daheim-Expedit. (Velhagen & Klasing) Leipzig, Hospitalstr. 27. Ew. P 10 M. B 64. Rec. (Belletrist., christlich.)

* **Dekorative Kunst.** HR H. Bruckmann, München, Nymphenburgerstr. 86. V Verlagsanstalt F. Bruckmann A.-G. ebd. Em. P 15 M. B 97. (Z. f. angewandte Kunst.)

(Erscheint auch mit der „Kunst für Alle" vereinigt unter d. Titel „Die Kunst". Em. P 24 M. B 99. Rec. Mod. Kunst u. Kunstgewerbe.)

Deutsches Adelsblatt. ChefR R. v. Mosch. Berlin NW 6, Luisenplatz 2. V Union-Druckerei ebda. B 83. Rec. Ins.: 50 Pf. 4gesp. Nonpar.-Zeile. P 12 M. jährl. (Zusammenfassung des christl. und deutschen Adels beider Konfessionen.)

Deutsche Arbeit. Monatsschrift f. d. geistige Leben d. Deutschen in Böhmen. H Deutsche Gesellsch. f. Wissensch. R Prof. Dr. A. Hauffen. Prag, Smichow 250. V Callwey, München. Em. P. 12 M. B 01. Rec. (Essays üb. deutsche Kultur in Böhmen. Dichtungen. Rundschau. Bibliogr. Nichtpolitische, nationale Revue). *

Deutsche Bühnengenossenschaft. R G. R. Kruse. Berlin SW, Charlottenstr. 85. HV Gen. deutsch. Bühnen-Angeh. (deren offiz. Organ) Ew. P 15 M. B 71. Rec. (Theaternachr., Korrespondenzen, Spielverzeichnisse.)

***Deutsche Dichtung.** HR K. E. Franzos, Berlin W, Kaiserin Augustastr. 71. V Concordia, D. V. A., Berlin W, v. der Heydtstr. 10. Ew. 2. P 16 M. B 86. Rec. (Nov., Skizzen, dram. Dichtng., ✠, Epen, Krit., ⁄♛.)

Deutsche Geschichtsblätter. HR Dr. Armin Tille. Leipzig, Kaiser Wilhelmstr. 26. V F. A. Perthes, Gotha. Em. P 6 M. B 99. (Wissensch. Verbdg der lokalgesch.-Forschg mit d. allg. Geschichtsforschung.)

***Deutsche Hausfrauenzeitung.** HR Lina Morgenstern, Berlin W, Potsdamerstr. 82 a. V Verl. d. D. Hfr.-Z. Ew. P 6 M. B 74. Rec. (Frauenbewegung, Gesundheitspflege, Erziehung, Wirtschaftl., Belletristik. Mit Unterhaltgsbl., Schnittmuster- u. Jugendztg.) ()

***Deutsches Heim.** (Sonntgsbeil. d. Berl. Ztg.) R Ludwig Renner. Berlin SW, Kochstr. 23. VH Ullstein & Co. (Romane, Litt., Länder- u. Völkerkde. 2c.)

***Deutsche Kunst und Dekoration.** HRV Alexander Koch, Darmstadt, Sandstr. 24. Em. P 24 M. B 97. Rec. (sagt Titel.)

Deutsche Litteraturzeitung. RH Prf. Dr. Paul Hinneberg, Berlin W, Behrenstr. 5. R Dr. Richard Böhme. V B. G. Teubner, Leipzig. u. Berlin. Ew. P 30 M. B 80. Rec. (Kritik, wissen. Mitteilungen).

Deutsche Monatsschrift für das gesamte Leben der Gegenwart. R Dr. Julius Lohmeyer, Charlottenburg, Berlinerstr. 134 a. V Alex. Duncker, Berlin W 35. Em. P 20 M. B 01. (Nationale Revue.)

Deutsche Mundarten. HR Dr. J. W. Nagl, Wien XVIII, Kreuzgasse 32. V Carl Fromme, Wien. E ungezw. P des Heftes 2 fl. ö. W. = 3.40 M. B 96. Rec. (Förderung der Dialektforschung.)

***Deutsches Reichsblatt u. deutscher Bauernfreund.** R Paul Zülsdorff. HV Hoffschläger, Berlin W, Potsdamerstr. 115 a. Ew. P 2 M. B 81. Rec. (Politik, volkstümlich liberal.)

Deutsche Revue. HR Rich. Fleischer, Wiesbaden, Reichstr. 2. V Dtsche Verlags-Anstalt Stuttgart. Em. P 24 M. B 76. Rec. (Belletrist., nat. Leben.) ()

Deutsche Romanbibliothek. R E. Schubert, Stuttgart, Neckarstraße 123. V Deutsche Verl. Anstalt, ebda. Ew. u. 14t. P 8 M. bez. 9.10 M. B 73. (Belletr.)

Deutsche Romanzeitung. R O. v. Leixner, Berlin-Großlichterfelde III HV O. Janke, Berlin SW, Anhaltstr. 11. Ew. P 14 M. B 63. Rec. ()

Deutsche Rundschau. H Prof. Dr. J. Rodenberg, Berlin W, Lützowstr. 7. R Dr. W. Paetow. V Gebr. Paetel, ebda. Em. u. halbm. P 24 M. B 74. Rec. (Nov., Essays.)

***Deutsche Rundschau für Geographie u. Statistik.** H Prof. Dr. Fr. Umlauft, Wien VI, Liniengasse 18. R Eugen Marx, ebda I, Seilerstätte 19. V A. Hartleben, ebda. Em. P 13,5 M. B 78. Rec. (sagt Titel, populärwissensch.) ()

***Deutscher Soldatenhort.** Ill. Zeitschr. f. d. deutsche Volk u. Heer. R Gen Leut. z. D. H. v. Below, Berlin SW, Dessauerstr. 13. V K. Siegismund, ebda. E 36. P M. 7.20. B 90. Rec. (Unterhalt. u. belehrendes Organ f. Volkskde. u. Heer.)

Deutsche Volksstimme. (Forts. von „Frei Land"). H u. R Adolf Damaschke, Berlin N, Arconaplatz 8. V J. Harrwitz Nachf. ebda, Friedrichstr. 16. E ½ m. P 4 M. B 90. Rec. (Deutsche Bodenreformbewegg; vertritt d. Lehren Henry Georges.) ()

Deutsche Wacht, H Osw. Zimmermann, verantwortl. R Rudolf Herrlein (Pol. u. Volksw.), Feuill., F. A. Geißler. Dresden, Circusstr. 37. V Josef Gerber, Dresden-Krems a. D. Ew. 6m. P 10 M. B 86. Rec. (Deutschnational. Reformpartei.)

Deutsche Warte. R E. Kraus. H Dr. Arthur v. Studnitz, Berlin SW, Lindenstr. 26. V Deutsches Druck- u. Verlagshaus, G. m. b. H. Berlin. ebda. Allg. A. Ew. 7. P 12 M. Ausg. f. Berlin u. Brandenburg. (Gr. Ausg. 16, Volksausg. 8 M., kl. Ausg. 5 M.). B 90. I 0,50 M. (Politik u. Gesellsch., geist. u. wirtsch. Leben, parteilos.)

Deutsche Welt. Wochenschr. d. „Dtsch. Ztg". H u. R Dr. Friedr. Lange, Berlin SW, Wilhelmstr. 9. V Commanditgesellsch. Deut. Zeitg., Fr. Lange u. Theilh. E 1mal wöchentl. P 10 M. B 98.

Deutsche Zeitschrift, H Dr. Ernst

Wachler, Weimar. Em. 1m. P 12 M. B 98. (Nat. Rundschau f. Politik u. ☒, Litt., ☺. Seit dem 1/10 1900 mit dem „Deutsch. Wochenblatt" vereinigt.

Deutsche Zeitung. H Dr. Friedrich Lange. R Otto Eichler, Berlin SW, Friedrichstr. 240/41. V Kommanditgesell. Deut. Zeitung, Fr. Lange u. Teilh. Ew. 6. P 14 M. (mit Wochensch.: Deut. Welt 18 M.) B 96. (Der nat. Gedanke oberster Gesichtspunkt f. innere u. auswärtige Politik).

Deutsche Zeitung. Chef R Karl Seelig; Eigent.: Ein antisemitisches Konsortium, Wien VIII/1, Buchfeldgasse 8. V ebd. Ew. 12. P 37,52 M. B. 71. Rec. (Antisemit. Parteiorgan).

Deutsch-Sociale Blätter. H M. Liebermann v. Sonnenberg, M. d. R., Berlin-Großlichterfelde. R L. Hogrefe, Berlin NW, Paulstr. 15. V Deutsch-nation. Buchhandlung u. Verlags-Anstalt Berlin NW 52. Ew. P 18 M., B 84. Rec. (Zeitfrag.; Hauptorgan d. deutschsozial. Partei.)

Didaskalia. Unterh. Beil. zum Frankf. Journal (s. d.).

***Dies Blatt gehört der Hausfrau!** R. Fr. Schirmer, Berlin SW 13, Neuenburgerstr. 14 a. V Schirmer, ebda. (Für Wien: R Frau Regine Ullmann), Wien I, Schulerstr. 18. Ew. P 7 M. B 86. Rec. (Hausfrauenblatt, Roman, /.)

Don Quixote. HR Dr. Ludwig Bauer, Wien X/I, Liechtensteinstr. 53. V, ebda I, Bauernmarkt 3. E 36. P 12 M. B 02. (Rücksichtsloser Kampf gegen Phrase und überlebte Institutionen.)

Dresdner Frauen-Zeitung. RHV Adelaide v. Gottberg-Herzog, Dresden, Schulgutstr. 1 II. E 26. P 3, 20 M. B 87. Rec. (Prakt. Zeitschrift für Hausfrau und Familie.) ()

* **Echo.** R H. Herold, Berlin SW, Hallesche Str. 18. V J. H. Schorer E. G. m. b. H. ebda. Ew. P 12 M B 82. Rec. (Zeitungsstimmen a. allen Gebieten 2c.; parteilos, mehrere Beilagen.) ()

*De **Eekhorn,** H Allg. Plattd. Verb. R Albert Schwarz, Berlin N, Lottumstr. 10. V Hilfsverein deutscher Lehrer, E m. 2m. P 3 M. B 82. (Plattd. Sprache u. Art; Verbandsbl. für die plattd. Vereine).

***Der Eigene.** Ein Blatt für männliche Kultur, Kunst u. Litteratur. HR Adolf Brand, Charlottenburg, Knesebeckstr. 27. V Max Spohr, Leipzig. Em. P 12 M. B 96. (Kunstzeitschrift. Eine männl. Kultur und die griechische Liebe zu pflegen.) *

Ernstes Wollen. HR Regine Deutsch u. Heinrich Driesmans. Berlin W 50, Achenbachstr. 2. V Selbstverlag. Em. 2m. P 5 M. B 99. (Im Sinne der Bestrebgen M. v. Egidys, will die Parteiungen auf allen Gebieten überwinden und die einzelnen Reformbestrebungen zusammenführen im wirtschaftlichen Genossenschaftswesen, relig. Einheitsgefühl (Monismus), kunstgeistigen Wesen.

Ethische Kultur. R Dr. R. Penzig, Charlottenburg, V Richard Bieber, Berlin W, Friedrich-Wilhelmstr. 6. Ew. P 6,40 M. B 93. (Sozialethische Reform.) ()

Ethische Umschau. HR Gustav Maier, Zürich V, Selbstverlag, Exped.: Corodi-Maag ebd. III. Em. P 1.60 M. B 96. (Pflege der ethischen Reformrichtng, ausgeprägt fortschrittlich, doch ohne Parteitendenz.) ()

Euphorion. Zeitschrift für Litteraturgeschichte. HR Prof. Dr. August Sauer, Prag-Smichow 586. V C. Fromme, Wien II/1, Glockengasse 2. Ej. 4m. P 16 M. B 94. (Litt.-Gesch.)

Die **Feder.** HR Dr. M. Hirschfeld, Berlin W, Elsholzstr. 5. V Federverlag ebd. E m. 2m. P 5 M. B 98. Rec. (Litter. Erwerbsinteressen, Rechtsschutz, Nachdruckkontrolle, Dramatisches 2c.)

***Figaro** (mit Beilage Wiener Luft). HR Theod Herdlicka (Theodor Taube). Wien I, Riemerstr. 11. Ew. P 14 M. B 56. Rec. (Hum.-satir., freisinnig, deutsch.)

***Fliegende Blätter.** R J. Schneider, München, Maximiliansplatz 11. HV Braun u. Schneider, ebda. Ew. P 13,40 M. B 44. (Humor in jeder Gestalt.) ()

Fränkischer Kurier. Chef R Max Versen Nürnberg, Rathausplatz 4. V W. Tümmels Buchdr. ebda. E 13m. P 16 M. B 34. Rec. (Freisinnige Partei.)

Frankfurter Frauenzeitung. HRV J. Rosenheim, Frankfurt M., Goethestr. 11. Ew. P 3 M. B 92. ()

Frankfurter Journal mit Didaskalia. R pol. Teil: Chef R: Hans v. Trützschler, Handel: Christ. Hege. Feuill. u. allg. Teil: Peter Nissen. Frankfurt a. M., Biebergasse 6. V Frkf. Journ. G. m. b. H., ebda. Ew. 6. P 6 M. B 1616. Rec. (Nat.-lib.)

Frankfurter Zeitg u. Handelsblatt. Dir.: Th. Curti. R Politik: Dr. J. Stern, O. Hörth, H. Sewigh, Rud. Oefer, Dr. R. Drill, A. Giesen, E. Sack, F. Wellmann, Dr. W. Bolza, A. Lorsch, W. Freder, Feuilleton: Dr. F. Mamroth, R. Geck, Handelsteil: Lud. Cohnstädt, Herm. Stern, F. Freitag, Dr. S. Goldschmidt, A. Oefer. Frankfurt M., Gr. Eschenheimergasse 37. H Frankfurter Sozietäts-Drucker. (Ges. m. b. H.) Geschäftsf.: Th. Curti, L. Cohnstädt, Dr. J. Stern, Ew. 19. P 30 M. B 56. Rec. (Pol. Ztg m. Feuill. u. Handelsblatt, Wöchtl. Litt.-Beilage. Demokratisch.)

* Die **Französische Colonie.** R Bériuguier, Berlin N, Schlegelstraße 27. V Mittler & Sohn, ebda SW, Kochstr. 68/71. E 12. P 3 M. B 87. Rec. (Gesch. d. franz.

reform. Gemeinden Deutschlands.) ()

Die **Frau.** Monatsschrift für das ges. Frauenleben uns. Zeit. HR Helene Lange. V W. Moeser Buchhdlg, Berlin S, Stallschreiberstr. 34. Em. P 8 M. B 93. Rec. (Frauenbeweg., Soziales, Essay, Roman.)

***Frauen-Werke.** HRV Marianne Nigg, Korneuburg. Em. P 4 Kr. B 94. Rec. (Frauenbestrebgen, mit Beiblatt „Kindesseele".) ()

Der **Freidenker.** (Organ des deutschen Freidenkerbundes) RHV Dr. Bruno Wille, Berlin-Friedrichshagen, Dr. Penzig, Charlottenburg, Grolmanstr. 15. E 14täg., P 1,10 M. vierteljährl., Rec. 1 0,40 M. f. durchlauf., 0,20 M. f. zweisp. Zeile.

Freie deutsche Blätter. Wochenschrift für Politik, Wissenschaft u. Kunst. Für gebildete Katholiken. HRV Dr. Joh. Buchmüller, Augsburg E 139. Ew. P 9,60 M. B 01. (Politik, Wissensch. u. Kunst. Katholisch, polit. unabhängig.) ()

Die **Freie Jugend** (Jugend-Zeitung). HR Dr. Bruno Wille, Friedrichshagen b. Berlin. V Ad. Hoffmann, Berlin O 27, Blumenstr. Ew. P 2,60 M. B 95. (Belehrg u. Unterhalt. im freirel. Sinne.)

Das **Freie Wort.** Frankfurter Halbmonatsschrift für Fortschritt auf allen Gebieten des geistigen Lebens. R u. H Max Henning, Frankfurt a. M., Humboldtstr. 50. V N. Frankfurter Verlag, G. m. b. H. Frankfurt a. M., Senckenbergstraße 5. E 24m.

Freistatt. Kritische Wochenschrift für Politik, Litteratur u. Kunst. H Alex. v. Bernus u. Fritz Glaser. R die gleichen u. A. Dannegger, München, Enhuberstr. 8. V Freistatt-Verlag, G. m. b. H. E w. P 10 M. B 02. (Politik, Litteratur, Kunst, Besprechungen. Haltung: unabhängig.) *

***Freya.** HRV R. H. Dietrich, Dresden-A., Nossenerstr. 6. Ew. P 7.20 M. B 00. (Unterhaltung.) ()

Fremdenblatt. ChefR Hof R. Dr. Marcell Ritt. v. Frydmann, verantw. R. RegR. Wilh. Mendl, Wien I, Wollzeile 17. V AG. Elbmühl, L. Ew. 12. P 36,84 M. B 47. Rec. (Politik.) ()

***Für Alle Welt** (Ill. Zeitschr.). H Rich. Bong, Berlin W, Potsdamerstr. 88. R Dr. Osk. Damm. V Deut. Verlagshaus Bong & Co. ebda. E. 14t. P 11,20 M. B 94. Rec. (Belletr., Essays, Zeitgesch., Technik.) ()

***Fürs Haus.** H Clara von Studnitz. R Antonie Steimann, Berlin SW, Lindenstr. 26. V Deutsches Druck u. Verlagshaus. Ew. P 5,40 M. B 82. (Praktische hauswirtschaftliche Artikel, Romane, Novellen, Mode, Handarbeiten, 5 Beilagen.)

***Für unsere Kleinen.** HR G Kirchen R. Ch. Dieffenbach, Schlitz, Hessen. V F. A. Perthes, Gotha. Em. P 2,40 M. B 84. (Belehrendes u. Unterhaltendes für Kinder v. 4—10 J.)

*Die **Gartenlaube.** II u. ChefR Geh. Kommerz.R. Adolf Kröner, Stuttgart. R Dr. H. Tischler, K. Rosner, Berlin SW 12, Schützenstr. 67. V Ernst Keils Nachf., G. m. b. H., Leipzig. Ew. (auch 32 u. 16 Hefte). P 8 M. B 53. Rec. (Belehrend, unterhalt., liberal.)

Gegenwart. H Dr. Rich. Nordhausen, Berlin W, Gleditschstr. 6. V Verlag d. G., W, Mansteinstr. 7. Ew. P 18 M. B 72. Rec. I 0,80 M. (Politik, öffent. Leben, /, Litt. u. Kunst.) ()

General-Anzeiger der Stadt Frankfurt a. M., ChefR Max v. Flotow; Polit.: Adolf Stein; Feuill. u. allg. Teil: Theo Schäfer; Lokales u. Sport: Fritz Mathern; Handel: Ferd. Welb, stl. Frankfurt a. M., Gallusstr. 1. V G. Horstmann, ebda. Berliner Bureau Berlin SW, Wartenburgstr. 16.

General-Anzeiger der Stadt Mannheim. ChefR Dr. P. Harms, Mannheim, E 6, 2. V A. Juillerat, Ew. 12. P 10,80 M. B 1791. Rec. (liberal). ()

General-Anzeiger für Nürnberg-Fürth — Korrespondent von und für Deutschland. HV Erich Spandel, Nürnberg, Hauptmarkt 4. ChefR Ph. Hatzel ebda. Ew 6. P 6,60 M. bez. 7,80 M. B 1804. (Polit. parteilos.)

Germania. ChefR ten Brink, geschäftsf. Red. W. E. Schwarz, Berlin C, Stralauerstr. 25. HV Germania-Aktiengef., ebda. Ew 12. P 16 M. B 71. Rec. (Polit. Zeitung, Zentrum.)

Die **Gnosis.** H Gnosis Verlag periodischer Druckschr., protok. Firma. R Wien I, Schauflergasse 6. Administration Wien I, Kohlmarkt 3. Für d. Buchhandel Manz, Wien; Georg Heinrich Meyer, Berlin u. Leipzig. E m. 2. P 11,20 M. B 03. Rec. (Wissensch.-esoterisch; philosophisch). *

***Graphologische Monatshefte.** II Deutsche graphолog. Gesellsch. R Dr. L. Klages u. H. H. Busse, München, Schwabingerlandstr. 30. V K. Schüler, A. Ackermann Nachf. ebda. Em. P 6 M. B 97. (Wissensch. Fachzeitschr. für Graphologie. Mit den Beilagen „Graphol. Praxis" u. „Nachrichten" für die Mitglieder der „D. G. Ges.")

Grazer Ztg. (m. Beilage: G. Morgenpost.) ChefR Kais. R. K. E. Kleinert, Graz, Stempfergasse 8. Ew. 13. P 24 Kr. (G. Morgenpost allein 6 Kr.) B 1784. Rec. (Politik, Feuillet., amtl.)

Grenzboten. RV J. Grunow, Leipzig, Inselstr. 20. Ew. P 24 M. B 41. Rec. (Politik, Litt. u. Kunst; selbständig konservativ.)

***Grüß Gott.** R Stadtpfr. Umfried, Stuttgart, Hensteigstr. 37 A. V Greiner

u. Pfeiffer, ebd. Ew. P 2,60 M. B 84. Rec. (Ill. Sonntagsbl. f. d. christl. Haus.) ()

* **Der Gute Kamerad.** R J. Kaltenboeck, Stuttgart, Cottastr. 13. V Union ebda. Ew. P 8 M. B 86. (Knabenztg.) ()

* **Gutenbergs Illustr. Sonntagsblatt.** R R. Elcho, Berlin W, Lützowstr. 105. V Verlag von „Gutenberg", Druckerei u. Verlag, Aktien-Gesellschaft, ebda. Ew. P 5 M. (Belletristik. Bisher. Titel „Illustr. Sonntagsblatt".)

Hallescher Central-Anzeiger. Zeitung f. Prov. Sachsen, Anhalt, Thüringen. R W. Wichelhoven, Halle S., Große Brauhausstr. 17. V O. Hendels Verlag. Ew. 6. P 4.80 M., per Post 6 M. B 94. Rec. (Parteilos.) ()

Hamburger Fremdenblatt. Chef R Dr. Fr. Menck, Hamburg, Gr. Bleichen 40. V G. Diedrich & Co. m. b. H., ebda. Ew. 7mal. P 24 M. B 28. Rec. (Politik, Tagesbericht, Litt., Kunst, Handel, Schiffahrt, freisinn.)

Hamburgischer Korrespondent. Chef-R Dr. Herm. Diez, Hamburg. V A.-G. Neue Börsenhalle, Dir. Dr. C. Mühling, Alterwall 76. Ew. 12mal. P 24 M. B 1731. Rec. (Unabhg pol. Zeitg, national.) ()

Hamburg. Nachrichten. R Herm. Hartmeyer, Hamburg, Speersort 11. HV Hermanns Erben, ebda. Ew. 12mal. P 36 M. B 1792. Rec. (Gemäßigt-lib.) ()

Hamburger u. deutsche Novellenztg. R F. E. König, Hamburg, Knochenhauerstr. 10. HV F. W. Wulff u. Co., ebda. Ew. P 4 resp. 4.80 M. B 54. Rec. (Belletr.)

Hannoverscher Courier. Chef R Dr. Rich. Jacobi, Hannover. V Gebr. Jänecke ebda. Ew. 12mal. P 20 (bezw. 25) M. B 48. (Polit., Feuillet., Handelsztg, Beil. „Unser Hausfreund", Landw. Ztg., nat.-lib.)

* Der **Hausfreund.** R Dr. O. Wilda, Breslau. HV Schles. Verlagsanst., ebda. E 1/4 j. P 6 M. Rec. (Belletr.) ()

* Die **Heimat.** H Verein zur Pflege der Natur- u. Landeskunde f. Schleswig-Holstein, Hamburg, Lübeck u. d. Fürstentum Lübeck. R Rektor H. Lund, Kiel, Düppelstr. 72. Barford, ebda, Geibelallee 2. Em. P 2,50 M. B 91. Rec. (Pflege der Natur- u. Landeskunde im Vereinsgebiet.)

Heimgarten. RH P. Rosegger, Graz, Burggasse 16. V Leykam, ebda. Em. P 7,20 M. B 76. Rec. (Belletr., alpines Volksleben, volkst. Litt., Hebung d. Religiosität, dtscher Sitte u. des Familienlebens.) ()

Hessenland, Zeitschrift f. hessische Geschichte u. Litteratur. R W. Benneke, Kassel, Jordanstr. 3. V Scheel, Kassel, Schloßplatz 4. Em. 2. P 6 M. B 86. Rec. (Pflege hessischer Heimatkunst, Gesch., Litt., Sprache, Kunst, Gedichte, Belletr.)

Die **Hilfe,** nationalsoz. Volksblatt. H u. V Pfr. a. D. Friedr. Naumann, Berlin-Schöneberg, Hohenfriedbergstr. 11. Ew. P 4 M. B 95. (Politik, Sozialpolitik.)

Historische Vierteljahrsschrift. RH Prof. Dr. G. Seeliger, Leipzig, V: B. G. Teubner, Leipzig. E 4. P 20 M. B 89. Rec. ()

Historische Zeitschrift. R Prof. Dr. F. Meinecke, Straßburg i. E., Sternwartstr. 10. V Oldenbourg, München, Glückstr. 8. E 6. P. 22,50 M. B 59. Rec. (Geschichtsforschung.)

Historisches Jahrbuch der Görres-gesellschaft. H Geh. Sekretär Dr. Weiß, München. V Herder & Co., ebda. E 4. P 12 M. B 80. Rec. (Histor. Aufsätze u. Beiträge, Zeitschrift., Novität., Nachrichten.)

* **Illustr. Frauenzeitung.** R Alfr. Beetschen, Berlin. HV Franz Lipperheide, Berlin W, Potsdamerstr. 38. E 24 m. P 10 M. B 74. Rec. (Mod. Belletr.) ()

* **Illustr. kunstgewerbl. Zeitschr. für Innen-Dekoration.** HR Alexander Koch, Darmstadt. V Alex. Koch, Sandstr. Em. P 20 M. B 90. (sagt Titel.) () [Alle".)

* **Illustr. Welt** (vereinigt mit „Buch f.

* **Illustr. Wiener Extrabl.** H u. V Edm. Wengraf, Wien IX, Wasagasse 27. R E. Seidl. Wien IX, Berggasse 31. Ew. 12. P 38,08 M. B 71. Rec. (Politik, Tagesneuigkeiten.) ()

* **Illustr. Zeitung.** R Fr. Metsch, Leipzig. V J. J. Weber, ebda. Ew. P 30 M. B 43. Rec. (Zeitgeschichte.) ()

Internationale Litteraturberichte. R Oscar Webel, Leipzig, Sophienplatz 8. V Universal-Verlag G. m. b. H., ebd., Seeburgstr. 68. E 14 t. P vierteljährl. 1.50 M. B 94. Rec.

* **Jugend.** H Dr. G. Hirth, München, Färbergraben. R Frhr. v. Ostini. V Verlag d. Jugend. Ew. P 14 M. B 96. (Kunst u. Leben. Mod. in Wort u. Bild.) ()

* **Jugendblätter.** H Th. Weitbrecht, Prälat, Stuttgart, Kanzleistr. 5. V J. F. Steinkopf, ebd., Marienstr. 11. Em. P 3 M. B 36. (Unterhaltung und Belehrung für die Jugend.) ()

* **Jugendlust,** R Seb. Düll, Nürnberg-St. Jobst. H Bayr. Volksschullehrer-Verein. V Verwaltung: G. Hofmann, Nürnberg, Fenitzgerstr. 46. E w. u. m. P 2.60 M. B 76. (Unterhaltendes u. Belehrendes f. Kinder v. 10 bis 15 Jahren; religiös, konfessionslos.) ()

* Die **Kath. Missionen.** Freiburg i. Br. V Herder, ebda. Em. P 4 M. B 73. (Missionsgesch., Ethnogr. u. Geographie.) ()

* **Kikeriki.** H F. Gabriel, R J. Strecha, Wien I, Grünangergasse 6. V Administrat. ebda. Ew. 2. P 12,84 M. B 61. Rec. (Humor.; antisemit., österr.-dtsch.)

* **Kladderadatsch.** R Johs Trojan, Berlin W, Marburgerstr. 12. V A. Hofmann u. Co., ebda, Zimmerstraße 8. Ew.

P 9 M. B 48. (Polit. sozial. Hum. u. Satire.)

Das **Kleine Journal.** HRV Dr. Leon Leipziger. Berlin SW, Friedrichstr. 239. V Verl. d. kl. J., G. m. b. H. ebda. E w. 13. P 12 M. B 78. Rec. ( )

Kölnische Volksztg u. Handelsblatt. HauptR Dr. H. Cardauns. Cöln a. Rh., Marzellenstr. 35—43. R: JustR. Dr. jur. Jul. Bachem, Dr. O. Dresemann, Dr. u. D. Huppert, A. Traub, P. Brendgen, O. Neuwiem, A. Wolf, B. Reuter, Herm. Kipper, C. Fülles, Dr. Theod. Müller (Berlin), G. Biesenbach, M. d. R. u. P. L. (Rheinbreitbach). HV J. P. Bachem, ebd. E wochentägl. 3mal. P 27 M. B 60. Rec. (Politik, Centrumspart., Feuill., Kunst, Litter., Handel, Gewerbe u. Volksw., Landwirtsch. u. Gartenbau, Theater u. Musik.)

Kölnische Zeitung. Cöln, Rh., Breitestr. 74/76. ChefR Ernst Posse. R Dr. Walt. Schmitz, Dr. H. v. Look, P. Müllendorff, Dr. E. v. der Nahmer, Dr. Friedr. Noack, K. v. Perfall, Dr. O. Neitzel, W. Jutzi, Dr. E. Müller, Herm. Knoch, J. Loew, J. Dittmar, G. A. Brüggemann, D. Hornicke, E. Schmitz, H. Kreibig, O. Pflaumer, Köln, HV M. Du Mont-Schauberg. Inhaber: Kommerzienrat Dr. jur. Jos. Neven-Du-Mont u. Alfred Neven-Du Mont, ebda. Ew. 20. P 36 M. B Mitte des 18. Jahrh. Rec. (Politik, Handel u. Verkehr, Litt. u. Kunst, Nat.-Lib.)

Königsberger Allgem. Zeitung. Chef-R A. Wyneken; V K. A. Z., G. m. b. H., Königsberg Pr., Münzstr. 24 b. Ew. 12 m. P 9 M. B 1875. Rec. (Mittheilgen aus allen Gebieten, Feuill., Litt-, Theater-, Musik- u. Kunstkritik. Nat.-lib.) ( )

Königsberger Hartungsche Zeitung. R E. Walter, E. Krause, A. Hensel. Dr. L. Goldstein, Dr. G. Herzberg, M. Wiedemann, L. Sochaczewer. Königsberg i. P. V Hartungsche Zeitung u. Verlagsdruckerei, A.-G. E w. 12. P 15 M. B 1730. Rec. (Freisinnige Volksp.)

Königsberger Tageblatt, Volksbl. für Ostpreußen. R Max Wiedemann, Königsberg i. Pr. V Hartungsche Zeitung u. Verlagsdruckerei (A.-G.) Ew. 6. P 5 M. B 1897. Rec. (Parteilos).

* **Kränzchen,** Mädchenztg. R Joh. Kaltenboeck. Stuttgart, Cottastr. 13. V Union, ebda. Ew. P 8 M. B 88. (Sagt Titel.) ( )

* Die **Kritik.** HRV Dr. R. Wrede, Berlin, Elsaßerstr. 9. Em. P 6 M. B 94. Rec. (Unabhäng. Politik, soziales Leben, Litt. u. Kunst, Tribüne f. freien Meinungsaustausch und Gedankenvortrag.) ( )

Kritischer Jahresbericht üb. d. Fortschritte der Romanischen Philologie, HR Prof. Dr. Karl Vollmöller, Dresden, Wienerstr. 25. Mit R G. Baist, O. E. A. Dickmann, R. Mahrenholtz, B. Rossi, C. Salvioni. V Junge & Sohn, Erlangen. E 4. P 18 b. 30 M. je nach Umfang. B 92. Rec. (Krit. Rundschau über das Gesammtgebiet der Sprache, Litt. u. Kultur d. roman. Völker.) ( )

Die **Kultur,** Zeitschrift für Wissenschaft, Litteratur u. Kunst. H Leo-Gesellschaft in Wien. R. Dr. Frz. Schnürer, Klosterneuburg bei Wien, Martinstr. 16. V Josef Roth, Wien u. München. E 8 mal jährl. P 10 Kr. B 99. (Allg.-wissensch., Politik ausgeschlossen.)

Die **Kunst,** s. Dekorative Kunst u. Kunst für Alle.

* Die **Kunst für Alle.** R F. Schwartz. V Verlagsanst. F. Bruckmann, AG., München XX, Nymphenburgerstr. 86. Em. 2. P 14,40 M. B 85. Rec. (Mod. Kunst). (Erscheint auch mit der „Dekorativ. Kunst" u. d. T. „Die Kunst". Em. 1. P 24 M. B 99. Rec.

* **Kunstwart.** RH Ferd. Avenarius, Dresden-Blasewitz. V Georg D. W. Callwey, München. Em. 2. P 12 M. B 87. Rec. (Kunstleben in Litter., Theater, Musik, bild. Künsten ꝛc., reformat. Musik- u. Bilderbeil.)

Der **Kyffhäuser.** Deutsche Monatshefte für Kunst u. Leben. HR Hugo Greinz, Linz a. D. Altstadt 11. V OOesterr. Buchdr. u. Verlagsanst. ebd. Em. P 8 M. B 99. Rec. (Politik, Kultur, Litt. u. Kunst, Deutschnat.) ( )

Leipziger Zeitung. HV K. Exped. der „L. Z." R Jul. Riffert, Leipzig, Poststr. 5. E w. 6. P 12 M. B 1660. Rec. (Konservativ, „Wissensch. Beilage".)

Literar. Centralblatt f. Deutschld. RH Prof. Dr. Ed. Zarncke. Leipzig, Kaiser Wilhelmstr. 29. V Avenarius, ebda. Ew. P 30 M. B 50. Rec. (Kritik, Zeitschr.-Repertoire, Bibliogr., Personalien, litt. Mitteil.)

Das **Litterarische Deutsch-Oesterreich** (Wiener Monatsschrift). H August Angenetter u. Wilhelm Schriefer, R August Angenetter, Wien VI, Webgasse 7. V Verlag des „Litterarischen D.-Oest." Em. P 6 M. B 01. Rec. (Unpolitische schönwissenschaftliche Rundschau.) *

* Das **Litterar. Echo.** RH Dr. Josef Ettlinger, Berlin W, Schaperstr. 37. V F. Fontane & Co., ebda. E 24. P 12 M. B 98. Rec. (Litt. Essays, Charakteristiken, Zeitungen- und Zeitschriftenrevue, Litteraturbriefe, Bespr., Bibliogr.)

Literar. Handweiser zunächst für alle Katholiken deutscher Zunge. RH Prälat Dr. F. Hülskamp. Münster. V Theissingsche Buchh., ebda. E 24. P 4 M. B 62. Rec. (Litt.-hist. Essays, krit. Uebersichten, Recens., Notizen, Zeitschrift.-Repertorium, Bibliogr., Kathol. Centrum.) ( )

Die **Litterarische Praxis.** RH H. Rösch, Leipzig-Nannhof. Em. P 4 M. B 00.

(Vermittelg v. Angebot u. Nachfrage auf litter. Gebiete, Nachrichten a. d. litter. Welt, Gebräuche, Antikritik, Berichterstattung üb. alle Kongresse u. Organisationsfragen, Organ von 8 Verbänden u. Vereinen ꝛc.)

Litterar. Rundschau für das evang. Deutschland. HR Dr. R. Pfleiderer, Ulm. V Buchh. d. evang. Bundes v. K. Braun, Leipzig. E 12. mit der „Kirchl. Korresp.". P 1 25 M. B 91. (Protest., Konserv.)

Litterar. Rundschau f. d. kath. Deutschland. RH Dr. G. Hoberg. Freiburg Br. V Herder, ebda. Em. P 9 M. B 75. Rec. (Wissenschaftl. ✝, ⁂, Staats- u. Sozialwiss., ♛, Sprachw., Litter., Belletr.) ( )

Litterar. Warte. H Dtsche LittGesellsch. R A. Lohr, München, Rottmannstr. 5. V Allg. VlgsGesellsch. m. b. H., ebda, Hasenstr. 11. Em. P 6 M. B 00. (Litter.-kritische Essays, Novellen, ♛, ♆, Epik, Theaterkritik, Recensionen. Besond. Berücksichtigung der kath. schönen Litt.)

Literaturblatt für germ. u. roman. Philol. RH Prof. Dr. O. Behaghel (für germ. Phil.) Gießen; Prf. Dr. F. Neumann (für roman. u. engl. Phil.) Heidelberg, V Reisland, Leipzig. Em. P 11 M. B 60. Rec. (Kritik, Zeitschriftenschau, Bibliogr., Personalien.)

Lucifer, satirischer Weltspiegel. H Frz. Kaibel u. A. Ott; verantw. R F. Heller; R Frz. Kaibel, München, Ainmillerstr. 29|I. E 14 täg. P 3.40 M. B 01. (Parteilos, aber stark demokratisch. Satir., freie, scharfe Kritik auf allen Gebieten in Poesie und Prosa.)

* **Lustige Blätter.** R A. Moszkowski u. L. Wulff, Berlin SW, Charlottenstraße 11. HV Dr. Eysler & Co., G. m. b. H., ebda. Ew. P 8 M. B 86. Rec. (Witzblatt.) ( )

* **Lustige Welt.** RHV G. E. Nagel Berlin SW, Königgrätzerstr. 41. P 24 M. B 88. (Humor. Unterhaltungslitt.) ( )

* **Lyra.** RHV A. A. Naaff. Wien XVIII|2, Herbeckstr. 52. E 24. P 10 M. B 76. Rec. (Litt., Musik, Theat., musik. u. a. Beil. „Sängerhalle", Deutsch-volksthüml.) ( )

Lyrik. Kleines Literaturblatt, insbesondere Monatsschrift für Lyrik u. Kritik. HR Karl Fessel. V Lyrik-Verlag, Berlin NW 52.

Das **Magazin für Litteratur.** HR Frz Philips, Berlin W, Culmstr. 37. V Siegfr. Cronbach, ebda. Ew. P 16 M. B 32. Rec. I 0,40 M. (Litt. u. Kunst aller Länder, poet. Produkt., Notiz., Bibliogr.) ( )

Magdeburgische Ztg. R: W. Splittgerber, Magdeburg, Moltkestr. 10 II. V Fabersche Druckerei, ebda, Bahnhofstr. 17. Ew. 13. P. 30 M. B 1626. Rec. (Politik, Kunst, Litter., Handel, Nat.lib.) ( )

* **Meggendorfer Blätter**, farbig ill. Wochenschr. für Humor und Kunst. R M. Schreiber, München, Schubertstr. 6. V J. F. Schreiber, ebda. Ew. P 12 M. (13 M. in 26 Heften.) B 89. Rec. ( )

* **Die Modenwelt.** R A. Große (Mode), A. Beetschen (Belletr.), HV Franz Lipperheide, Berlin W, Potsdamerstr. 38. E 24. P 5 M. B 65. (Mode, Belletr.) ( )

* **Moderne Kunst.** H Rich. Bong. Berlin W 57, Potsdamerst. 88. R Jul. Hasselblatt-Norden, Berl.-Wilmersdorf, Uhlandstr. 107. V R. Bong, Berlin. E 26. P M. 16,80. B 86. Rec. (Belletristik, Kunstholzschnitte, Farbige Kunstblätter.)

Monatsblätter für Deutsche Litteratur. HR Alb. Warneke, Braunschweig, V Gose & Tetzlaff, Berlin W 35. Em. P 5 M. B 96. Rec. (Ged., Nov., litt. u. krit. Aufsätze. Christl.-deutsch, Vertretung des Idealen gegen den Naturalismus.) ( )

Monatsschrift für Stadt und Land (bis 1/1 00 Allg. konserv. Monatsschr.). H u. R Oberstleut a. D. U. v. Hassell, Berlin-Friedenau u. H Prf. Dr. M. v. Nathusius, Greifswald. V E. Ungleich, Leipzig. Em. P 12 M. B 43. Rec. (Unterhaltg, Belehrg, politische Rundschau, kor. christl.) ( )

Münch. Neueste Nachrichten. Chef-R Dr. Fritz Trefz. Verantw. für deutsche u. auswärt. Angel. R A. J. Mordtmann, für d. Handelsteil A. Elsenbein, V Knorr u. Hirth, G. m. b. H. München, Färbergraben 23. Et. 2. P 10 M. B 48. Rec. (liberal.)

Musikalisches Wochenblatt. RHV E. W. Fritzsch, Leipzig, Salomonstr. 25 b. Ew. P 8 M. B 70. Rec. (fortschrittl. N.) ( )

Die **Nation.** R Dr. P. Nathan, Berlin W, Zietenstr. 27. H Dr. Th. Barth, ebda, Tiergartenstr. 37. V G. Reimer, ebda. Ew. P 15 M. B 83. Rec. (Pol., Volkswirtsch., Litt.; freisinnig.) ( )

Nationalliberale Jugend. HV Geschäftsstelle des Reichsverb. der Vereine d. natlib. Jugend, Cöln a. Rh., Zülpicherpl. 4 III. R RA. Dr. Herm. Fischer, ebda. Em. P 1,20 M. B. 00. (Die Lässigkeit der Jugend gegenüber den Aufgaben des polit. Lebens bekämpfen, der nationallib. Partei einen geschulten Nachwuchs sichern, den nation. und liber. Gedanken als Gemeingut des deutschen Volkes erhalten.) ( )

National-Zeitung. R S. E. Köbner, Berlin W, Kleiststr. 39. R des Feuillet. Dr. K. Frenzel, Dessauerstr. 13. V AG. Nat.-Ztg, Mauerstr. 86|88. Ew. 12. P 36 M. B 48. Rec. (Pol. Ztg., liberal.) ( )

* Der **Nebelspalter.** R E. Hauser (litt.), F. Boscovits (illustr.). H u. V J. F. Boscovits, Zürich, Rämistraße 31. E w. P 11 M. B 75. Rec. (Polit.-sat., freisinnig.

Neue Badische Landes-Zeitung. R Dr. M. C. Gerard, Mannheim. V Mannh. Vereinsdr. Ew. 13m. P 14 M. B 55. Rec. (demokr.-freisinn.) ()

* **Neue Bahnen.** HV u. ChefR Ottokar Stauf von der March, MitR K. M. Klob, verantw. R Hans Czermak, Wien VIII, Wickenburggasse 5. Em. 2. P 12 M. B 01. Rec. (Litt., pol. u. sozialpol. Art., Geb., Nov., Kunstberichte, Kritik; idealrealistisch, radikal, national.) ()

Neue Bayer. Landesztg. H Memmingers Buchdr. u. VerlA. Würzburg. R Dr. A. Memminger, ebd., Domerpfarrgasse 2. Et. P 6 M. B 85; Rec. (Haupt-Organ des bayer. Bauernbundes. Mit den Beilagen „Alma Julia", „Bauernbund", „Gute Geister", „Marktbärbel von Würzburg".)

*Das **Neue Blatt.** R Frnz Hirsch, Berlin W, Nürnbergerstr. 13. HV A. H. Payne, Leipzig. Ew. P 6,40 M. B 70. (Unterhltg.) ()

Neue deutsche Rundschau (der Freien Bühne 14. Jahrg.). R Prf. O. Bie. V S. Fischer, Verl., Berlin W, Bülowstr. 91. E j. 12mal. P pro Quartal 4,50 M. B 89. (Vertretung der modernen Richtung in der Litteratur, Kunst und Wissenschaft.)

Neue freie Presse. R W. Goldbaum, O. v. Kohl, C. v. Vincenti, L. Speidel, H. Wittmann, Dr. G. Steinbach, F. Schütz, E. Hanslick, Dr. G. Kolmer, A. Taussig, C. Mayers, K. F. Kohler, A. Allerhand, Dr. M. Dub, M. Mayer, M. Fuchs, S. Münz, L. Klinenberger, Dr. Th. Herzl, Dr. R. Werthner, M. Neuda, Dr. K. v. Thaler, Dr. Julian Sternberg, Paul Deutsch, Dr. Albert Obersohn, Carl Nowak, A. Thorsch. H Dr. Ed. Bacher, M. Benedikt. Wien. Ew. 13mal. P ca. 70 M. Rec. (Polit. Zeitg.; Feuill., Fachzeitgen.) ()

* **Neue Musik-Zeitung.** R Ernst Ege, Stuttgart, Rothebühlstr. 77. HV C. Grüninger, ebda. E 24. P 4 M. B 80. Rec. (Familienblatt mit Musikbeilagen.)

Neue Preuß. (Kreuz-) Ztg. G. m. b. H. RH Prof. Dr. Kropatscheck, Berlin W, Köthenerstr. 2. V O. v. Rohr. Ew. 12mal. P 36 M. B 48. Rec. (Christl. kons.)

Neue Zeit. R K. Kautsky, Berlin-Friedenau. HV J. H. W. Dietz, Stuttgart. Ew. P 13 M. B 83. Rec. (Wochenschrift d. deutschen Sozialdemokratie.)

Neue Zeitschrift für Musik. R Edmund Rochlich i. V., Leipzig, Gohliserstr. 9. HV C. F. Kahnts Nachf., ebda. Ew. P 10 M. B 34. Rec. ()

Neuer Görlitzer Anzeiger. ChefR C. Gebek, Görlitz, Demianiplatz 28. HV Hoffmann & Reiber, ebenda. Ew. 6mal. P 7,20 M. B 77. Rec. (liberal.) ()

Neues Münchener Tagebl., HV L. Schuh, R Georg Frhr. v. d. Tann, München, Herrenstr. 34 III. V ebda, Herrenstr. 33. Et. P. 8 M. B 76. Rec. (Gemäßigt kath.) ()

Neues Wiener Tagblatt. ChefR Wilh. Singer, R. d. Feuill. Ed. Pötzl. H A.-G. Steyrermühl. Wien I, Steyrerhof 3. Et. 2mal, P 32 fl. Rec. (Deutschfortschrittl.) ()

Nordd. Allg. Zeitung. R Otto Runge. Berlin SW, Wilhelmstr. 32. HV Nordd. Buchdr. Verlagsanst., ebda. Ew. 7. P 16 M. B 61. Rec. (Nat. Polit.)

* **Nord und Süd.** R Dr. O. Wilda, Breslau, Siebenhufenerstr. 11, 13 u. 15. H Dr. P. Lindau, Berlin SW, Charlottenstraße (Berl. Theater). V Schles. Verlagsanst. v. S. Schottländer, Breslau. Em. P 24 M. B 77. Rec. (Belletr., pop. wiss. Essays ohne Parteistandpunkt.)

* **Oesterreichs Illustrirte Zeitung.** RV J. Philipp, Wien VI, Esterhazygasse 19. Ew. P 14,88. B 93. Rec. (Belletr.) Beiblatt „Illustr. Jugend-Zeitung". ()

Ostdeutsche Rundschau (Dtsches Tagblatt). H K. H. Wolf. ChefR K. Sedlak, R R. Pacher, M. Kienast, Ernst Maier, K. Wildner, Em. Ullrich, K. Hron, L. Petvaidic. Wien VII/1, Kandlgasse 4. V ebda. Et. 2m. (Sonntag u. Montag 1m.) P 43 Kr. 20. B 89. (Politisches Tagblatt, Hauptorgan der Alldeut. Partei.) ()

Der **Osten.** H Verein Breslauer Dichterschule. R L. Sittenfeld, Breslau, Feldstr. 29. V Rud. Dülfer, ebd., Graebschenerstr. 138. Em. P 3,60 M. B 01. (Litterarische Monatschrift, bes. für den östl. Theil Deutschlands. Bisheriger Titel: „Monatsblätter".) ()

Ostpreuß. Zeitung. ChefR Friedrich Wegener. V Ostpr. Druckerei u. Verlagsanst., AG., Königsberg, Pr., Kollegienstr. 3. Ew. 8. P 12 M. B 48. Rec. Beilagen: „Landwirtsch. Rundschau", „Fürs traute Heim", „Frauenztg." (Konservat.)

Pädagogisches Wochenblatt. R Prof. Dr. R. Werner, Tempelhof-Berlin, Albrechtstr. 12. VH Rengersche Buchhandlg, Leipzig. Ew. P 10 M. B 90. (Wahrung der Interessen des akad. gebildeten Lehrerstandes.)

Pester Lloyd (deutsch). R Dr. Max Falk, Budapest, Dorotheengasse 14. HV Pester Lloyd-Gesellschaft, ebda. Ew. 12mal. P 48 Kr. B 53. Rec. (Liberal.) ()

* **Pfarrhaus.** R Pfarrer Franz Blanckmeister, Dresden, Trinitatispl. 1 I. V F. Richter, Leipzig, Em. P 3 M. B 85. Rec. (Familienblatt des deutschen evang. Pfarrerstandes.)

Politik. ChefR E. Bretter, Prag. V Unternehmung f. Druckwerke u. Zeitschr., Kommand.-Gesellsch. Ew. 12. P 32,40 M. B 62. Rec. (Zentralorgan d. östr. Slaven.) ()

Post. ChefR Dr. W. Kronsbein, Berlin SW, Zimmerstr. 94. V Die Post, Ges. m.

beschr. H., ebda. Ew. 12. P 24 M. B 65. Rec. (Pol. Ztg. Freikonserv.)

Preuß. Jahrbücher. HR Prf. Dr. H. Delbrück, Charlottenburg, Kuesebeckstr. 30. V G. Stilke, Berlin NW 7, Dorotheenstr. 72/74. Em. P 24 M. B 58. Rec. (Wissensch., Litter. und Politik.)

Die **Redaktion**, Fachblatt für Redakteure, Journalisten, Schriftsteller u. Verleger. H Dr. R. Wrede, Berlin. V Dr. Wrede, ebda 24, Elsasserstraße 9. Em. 2m. P 5 M. B 02. *

Die **Redenden Künste.** Zeitschr. für Musik u. Litteratur. R Fr. Wild, Leipzig, Goethestr. 6. V K. Wild, ebda. Ew. P 11 M. B 94. (Sagt Titel.) ( )

Renaissance. HR Dr. phil. Josef Müller, München-Pasing, Gaterburghof. V. Lampart u. Cie., Augsburg. Em. P 4 M. B 00. (Kulturgesch., Religion u. Belletr. Organ d. fortschrittlich gesinnten, aber gläub. Katholiken, Reformkathol.) ()

* Die **Rheinlande.** HR W. Schäfer, Düsseldorf, Grafenberger Chaussee 98. V der Rheinlande, ebda. Em. P 12 M. B 00. Rec. (Kultur, Kunst, Litt., Kunstgesch., Kunstgewerbe, Musik.)

Der **Roland.** HR C. Kuhns, Berlin-Friedenau, Kaiserallee 130. V Fr. Zillessen, Berlin C 19, Wallstr. 17/18. Ew. P 10 M. B 02. (histor., kultur- u. kunstgesch. Aufs., Romane). *

Romanische Forschungen. RH Prof. Dr. K. Vollmöller, Dresden. V Junge & Sohn. Erlangen. E zwanglos. B 81. (Streng wissensch. Auch Bibliographie.) ()

Der **Romanleser.** HR Dr. F. Fanta, Prag, Goldschmiedgasse 8 a. R Arthur Stern, ebda, Herrengasse 4. V G. Fanta, ebd. E 36. P 6 M. B 99. Rec. (Romane, Novellen 2c.) ()

Saale-Zeitung. ChefR Max Scharre, Halle, S., Große Brauhausstraße. /-Red. H. Marshall, ebda. V Otto Hendels Verlag. Et. 2m. P 10 M., durch die Post 13 M. B 66. Rec. (freisinn.)

* **Satyr.** HR Dr. Alexis Schleimer, Berlin W, Mauerstr. 86/88. V des Satyr, ebda. Ew. P 5,20 M. B 99. (Modern, humorist., satirisch.) ()

Schlesische Volkszeitung. R C. Nowak, Dr. Nitsche, Bürkner, A. Uhdolph. Breslau, Hummerei 39/40, Ecke Altbüßerstr. HV Ges. f. Herausg. der Schl. V. (Grosser u. Co.) ebda. Ew. 12, P 16 ausw. 20 M. B 69. Rec. (Centrum.)

Schlesische Zeitung. R Chefred. Otto Röse; Verantw. für Pol.: Klein, für den übrig. Teil: Dr. Rich. Schottky, Breslau, Schweidnitzerstr. 47. V W. G. Korn, ebda. Ew. 18. P 20 M. B 1741. Rec. (Polit. unabhängig, in konfessionellen Fragen paritätisch.)

Die **schöne Literatur.** Beilage zum Literarischen Centralblatt für Deutschland. RH Prof. Dr. Zarncke, Leipzig, Kaiser Wilhelmstr. 29. V Avenarius, ebda. Em. 2mal P 6 M. B 00. (Kritik, Zeitschr. Repertoire, Litt. Mitteil.) *

Die **Schönheit.** H u. leit. R Karl Vanselow, Berlin-Tempelhof, Dorfstr. 40. V Verlag der Schönheit, Berlin, Leipzig, Wien. Em., P 8 M., B 02. Rec. (Schöne Künste, Körperpflege, Kleidung, Sittlichkeit, Gesellschaft, Frauenbildung, Kulturfortschritt. Frei u. vornehm, reich illustriert.)

Schwäbischer Merkur. Mit Schwäb. Kronik u. Handelszeitg. HRV Dr. Karl Elben, Stuttgart, Königstr. 20. Ew. 12. P 13,60 M. B 1785. Rec. (Politik, Kunst, Litt., Volkswirtsch., Länder- und Völkerkde, Chronik des schwäb. Landes, National; Roman.)

Schweizer Hauszeitung. R Frl. L. E. Graf, Zürich I, Kirchgasse 33. V Schweiz. Verlagsanstalt Colombi & Co., A.-G. in Bellinzona. B 70. Rec. Ew. P 5,58 M. (m. illustr. Beilagen.) ()

Schweizerische Rundschau (früher Schweiz. litt. Monats-Rundschau). R Dr. A. Gisler, Prof. am Priestersem. Chur, Dr. Ludw. Suter, Prof., Luzern, und Hans v. Matt, Stans. V v. Matt, Stans. Em. P 5 Frcs. B 00. Rec. (Wiss., Politik, Schöngeistiges Leben.)

* **Simplicissimus.** HV A. Langen, München, Kaulbachstr. 91 p. R Dr. Geheeb u. Dr. Thoma ebda. Ew. P 7,20 M. B 96. (Kunst u. Satire.) ()

* **Sonntagszeitung für Deutschlds Frauen.** R S. Hochstein, Berlin N 4, Chausseestr. 39. V W. Vobach, ebda. Ew. P 10 M. B 96. (Familien- u. Modenblatt.) ()

* Der **Stein der Weisen.** R A. v. Schweiger-Lerchenfeld, Brunn a. Geb. b. Wien. HR A. Hartleben Verl. Wien. E 24 m. P 13,72 M. B 89. (Populär-wiss.)

Stimmen aus Maria-Laach. R Jos. Blötzer, Luxemburg-Stadt, Bellevue. V Herder, Freiburg i. Br. E 10 Hefte. P 10,80 M. B 71. Rec. (Kathol. Revue.) ()

* **Stimmen der Gegenwart.** HR Jul. u. Hugo Philipp. Berlin NO 18, Gr. Frankfurterstr. 124 III. V S. Dyck, Eberswalde b. Berlin. Em. P 4 M. B 00. (Essay, Nov., Skizz., Gedichte, Kritik, Rec. Steht im Dienst der jungen Litteraturbewegung.)

Stralsundische Zeitung. RHV Ferd. Struck. Stralsund, Mönchstr. 57. Ew. 6. P 6 M. B 1759. Rec. (Politik, nat.-lib., Roman, Feuilleton.) ()

Straßburger Post. ChefR Pascal David, R Max Lündner, Fritz Ehrenberg, W. Sebaldt, Wolf Hoffmann, R. Winterberg, R. Singer, Straßburg, Thomannsgasse 19. HV M. Du-Mont Schauberg

ebda. Ew 13. P 20 M. B 82. Rec. (Liberal.)

Studien zur vergleich. Litteraturgesch. HR Prof. Dr. Max Koch. Breslau, Museumsplatz 10. V Alex. Duncker, Berlin W, Lützowstr. 43. E 4. P 14 M. B 86 als „Zeitschrift für vergl. Litteraturgesch." Rec. (Streng wissenschaftl.)

Südwestdeutsche Rundschau. Populäre Wochenschrift für Litteratur, Kunst u. Musik. HR Ernst Fischer. Frankfurt a. M., Speicherstr. 4. V Ernst Fischer ebda. Ew. P 6 M. B 01. (Kritische, aktuelle Artikel über alle Zweige der Kunst, Litteratur und Musik, kurze Novelletten, Lyrik, Einakter. Rec.)

Symposion. HR H. Kiehne, Nordhausen, Riemenstr. 13. V Verlag d. S. E 18m. jährl. P 5 M. B 01. Rec. (Lyrik, Biogr., Nov., Essays 2c.)

Tägl. Rundschau. ChefR H. Rippler. V Bibliogr. Institut (Leipzig), Expedition: Berlin SW 12, Zimmerstr. 7/8. Ew. 12. P 20 M. B 80. Rec. (Nation. unpart. Politik. Nachr. Tägl. Feuilletonbeil.) ()

* Der **Tag.** Moderne illustr. Zeitg. H August Scherl, Berlin SW 12, Zimmerstr. 37/41. ChefR Dr. Emil Schultz ebda. V A. Scherl, G. m. b. H. ebda. Ew. 12. P 24 M. B 01. (Schnelle u. sichere Berichterstattung in bester Form, Unterstützung des Worts durch das Bild, Artikel mit Namensunterschrift.) ()

Tagespost. R Karl v. Raab, Graz. HV A.-G. Leykam. Ew. 12. P 25 M. B 56. Rec. (Deutschfortschrittl.)

*Der **Tourist.** HV M. A. Loeb, R Dr. Ramhorst, Frankfurt a. M., Goethestr. 11. E 24. P 6 M. B 83. Rec. (Offiz. Organ des Verb. d. Touristen- u. Gebirgs-V.) ()

Trierische Landeszeitung. R J. Cremerius, G. Daub, Trier. HV Dasbach, ebda, Fleischstr. 64. Ew. 12. P 8 M. B 75. Rec. (Politik: Centrumspartei.)

* Der **Türmer.** H u. ChefR: Jeannot Emil Freihr. v. Grotthuß, Berlin W, Wormserstr. 3. MitR: Paul Schettler u. Dr. Karl Storck. V Greiner u. Pfeiffer. Stuttgart. Em. P 16 M. B 98. (Rundschau über die gesamte geistige und soziale Kultur d. Gegenwart, vornehme Belletristik, Zeitbetrachtungen, popul. Wissensch., freimütige Kritik.)

* **Ueber Land u. Meer.** R E. Schubert, Stuttgart, Neckarstr. 123. V Dtsche Verl.-Anst., ebda. Ew. 14t. u. m., i. Folio u. Großokt. P 14, bez. 15,60 M., bezw. 13 M. B 58. Rec. (Belletr., Zeitgesch.)

* **Ulk.** Beiblatt zum „Berl. Tagebl." R Sigm. Mehring u. (leit. R) Fritz Engel, Berlin. V Rudolf Mosse, ebd. Ew. P (nur mit Berl. Tagebl.) B 72. (Humor, Satire, Fortschr.)

* Die **Umschau,** H Dr. Bechhold, Frankfurt a. M., Neue Kräme 19/21. V H. Bechhold, Verlagsb. ebda. Ew. P 15,20 M. B 97. Rec. Uebersicht über Fortschritte u. Bewegungen in d. Wissensch., Technik, Litt. u. Kunst.

* **Universum.** H H. H. Reclam, Leipzig. R Emil Peschkau, ebda. V Ph. Reclam jun., ebda. E 8t. P 14 M. B 84. Rec. (Familienbl.) ()

Die **Urzeitung.** Eine Zeitung für Zeitungen. HR Dr. Heinrich Adams. Berlin W 62, Kleiststr. 11. Et. P 600 M. B 03. Rec. (Nachrichten für Redaktionen, Gesellschaften, Privatleute 2c.) *

Vaterland. R Heinrich Lauger, Wien VII/3, Seidlgasse 8. V Kaspar Inthal, ebda. Ew. 12. P 56 Kr. B 60. (Polit. Zeitg, konservativ-kath. Richtg, Feuill.) ()

* **Velhagen und Klasings Monatshefte.** Verantw. R Th. H. Pantenius, Berlin W, Steglitzerstr. 53 III. H ders. und Hanns v. Zobeltitz. V Velhagen & Klasing, Bielefeld-Leipzig. Em. P 18 M. B 86. Rec. (Kunst, Litt., Roman, Nov., Gedichte, unpolitisch.) ()

Der **Volkserzieher.** Beiblatt: „Der Bücherfreund". HR W. Schwaner, Berlin SW 47, Kreuzbergstr. 50. E 14täg. P 6 M. B 97. Rec. (Für Familie, Schule u. öffentl. Leben. Sozialpädagogisch.)

Volkszeitung. R Karl Vollrath, Berlin W, Lützowstr. 105. HV „Gutenberg", A.-G. Ew. 12. P 18 M. B 52. Rec. (Beilage: Gutenbergs Ill. Sonntagsblatt, R Rud. Elcho, freisinnig-demokratisch, sozialreformat.)

* **Vom Fels zum Meer.** R P. v. Szczepanski, Berlin SW 12, Zimmerstr. 39/41. V A. Scherl, G. m. b. H. ebd. E. 26 (Wochenausg. u. d. T. **„Die weite Welt"** seit 1900)) P 13 M. B 81. Rec. (Belletr., Essay 2c.) (.

* **Von Haus zu Haus.** RH Anny Wothe, Leipzig, Inselstr. 24/26. V Ad. Mahns Verlag, ebda. Ew. P 6 M. B 87. Rec. (Roman, Nov., Ged., Frauenfrage 2c.) ()

(Voss. Ztg.) Kgl. priv. Berlinische Zeitg v. Staats- u. gelehrten Sachen. HR Herm. Bachmann, Berlin C, Breitestr. 8. V Voss. Erben, ebda. Ew. 12. P 26 M. (Post 30 M.) B 1704. Rec. (Pol. Ztg, liberal, mit wiss. Sonntagsbeil., R Friedr. Stephany.)

* Die **Wage.** H Eduard Goldbeck, Wien II/3, Floßgasse 12. Ew. P 16 M. B 98. Rec. (Politik, Litt., Kunst, Wiss., liberal.)

* Die **weite Welt,** s. Vom Fels z. Meer.

* Die **Welt.** Belletr. Beilage zur „Germania", s. d. Einzelne Nrn. 10 Pfg.

Die **Welt auf Reisen.** H u. R J. Landau. Berlin W 35, Steglitzerstr. 12. V der „Welt auf Reisen", Berlin W 62, Courbièrestr. 18. E halbmonatl. P 6 M. B 01. (Reiseschilderungen, Verkehrswes., Länder-

u. Völkerkunde, Touristik, Sport, Ansichtskartenwesen. Reich. feuilletonistischer Teil.)*

*Der **Welt-Spiegel** (bisher „Deutsche Lesehalle"). R Reinh. Schlingmann, Berlin, Jerusalemerstr. 48. V R. Mosse, ebda. Ew. 2m. P Gratisbeilage des „Berliner Tageblatt". (Zur Unterhaltung u. Belehrung, Darstellung von Zeitereignissen in Wort u. Bild.)

Die **Werdenden.** Monatsschrift f. jungdeutsche Litteratur. R Willy Denker. HV Verein der „Werdenden", Berlin SO 33, Köpenickerstr. 9 B. P. 4 M. B. 02. *

Werkstatt der Kunst. Organ für die Interessen der bildenden Künstler. H J. F. Hartung, München, Fürstenstr. 10 I. R Ernst Cloß, ebd. V der W. d. K. ebd. Ew. P 8 M. B 01. Rec.

Weserzeitung. R E. Fitger, Bremen, 2. Schlachtpforte 7. V C. Schünemann, ebda. Ew. 18. P 28 M. B 44. Rec. (Politik, Volkswirtschaft, Litteratur, liberal.) ()

* **Westermanns Illustr. dtsche Monatshefte.** RDr. Ad. Glaser, Berlin NW, Birkenstr. 81 I, u. Dr. F. Düsel, Berlin-Friedenau, Spouholzstraße 14. V G. Westermann, Braunschweig. Em. P 16 M. B 56. Rec. (Belletr., popul.-wiss. Essays.) ()

Wiener Allgem. Zeitung. H u. ChefR Dr. J. Szeps, Wien IX|2, Pelikangasse 4. Et. P 28,80 M. B 80. Rec. (Liberal.)

* **Wiener Mode.** Mit Beilage „Im Boudoir" u. „Wiener Kindermode". Verantw. R Frau Fanny Burkhardt, Wien IV, Gumpendorferstr. 87. HV Wien. Ges. f. graph. Industrie, ebda. E 14t. P 10 M. B 88. Rec. (Mode, Belletr.)

Wiener Sonn- u. Montagszeitung. RH Edm. Mayer, Wien IX, Kolingasse 20. Ew. P 4 fl. B 63. (Polit., Militär, Litt., Kunst, Theat., Musik, ⊠. Föderativ.)

Wiener Zeitung und Abendpost. ChefR Dr. Eug. Guglia. Wien I, Bäckerstr. 28. Ew. 13. B 1784. P mit Amtsblatt 32, ohne 24 Kr. Rec. (Offiziell., „Abendpost" halbamtlich, beide mit Feuilleton.) ()

* Die **Woche.** HV A. Scherl, G. m. b. H., Berlin SW, Zimmerstr. 37|41. R Chefred. Paul Dobert, Edg. Eckstein, Dr. O. Krack. Ew. P 12,60 M. B 99. Rec. (Ill. Zeitgeschichte, Belletristik.)

Wochenrundschau für Dram. Kunst, Litt. und Musik. R A. Bing, Frankfurt M., Sichardstr. 41. HV Kumpf u. Reis, ebda. Ew. P 14 M. B 80. Rec. (Theater-, Kunst- u. litt. Kritik.) ()

Wochenschrift für klass. Philologie. RH G. Andresen, H. Draheim u. F. Harder, Friedenau-Berlin, Schmargendorferstr. 21. V R. Gaertners Verlag, Ew. P. 24 M. B 84. Rec.

Die Zeit, Nationalsoz. Wochenschrift. H Pfr. a. D. Fr. Naumann, Berlin-Schöneberg, Hohenfriedbergstr. 11. RDr. Paul Rohrbach, Berlin-Schöneberg, Geßlerstr. 2. V v. „D. Z." Berlin-Schöneberg, Hohenfriedbergstr. 11. Ew. P 12 M. B 01. Rec. Kein Angebot. Politik u. Sozialpolitik.

Die **Zeit.** HR Prof. Dr. J. Singer, Otto Julius Bierbaum, Dr. H. Kanner; für bildende Kunst: Prof. Dr. R. Muther, Wien I. Wipplingerstr. 38. V der Kommanditgesellschaft auf Aktien J. Singer & Cie. Ew. P 20 M. B 94. Rec. (Politik, Volkswirtsch., Wissensch. u. Kunst, Demokr. und sozial-reformat.)

Zeitgeist. Montagsblatt des Berliner [Tageblatt (s. d.).

* **Zeitschrift für bildende Kunst.** R Prf. Dr. Max Gg. Zimmermann, Berlin-Grunewald, Humboldtstr. 32. V E. A. Seemann, Leipzig und Berlin. Em. P 26 bezw. 32 M. B 65. Rec. (Beiblatt: Kunstchronik u. Kunstgewerbebl.) ()

Zeitschrift f. deutsches Altertum u. deutsche Litteratur (mit krit. Anz. f. Altert. u. Litt.). RH Prf. Dr. E. Schröder, Marburg, u. Prf. Dr. G. Röthe, Göttingen. V Weidmannsche Buchhdlg, Berlin. E vierteli. P 18 M. B 45. Rec. (Deutsche Ψ. Streng wiss.) ()

Zeitschrift f. die österr. Gymnasien. RH J. Huemer, Wien II, Ob. Donaustr. 47, Prf. E. Hauler, ebda XVIII, Haizingergasse 49 u. Prof. H. v. Arnim, ebda VII, Kirchberggasse 7. V Gerold, Wien. Em. P 24 M. B 49. Rec. (Wissensch.)

Zeitschrift für vergleich. Litteraturgesch., jetzt Studien zur vgl. Litteraturgeschichte, s. d. ()

Zeitschrift für deutsche Philologie. RH Prf. Dr. H. Gering u. Prof. Dr. F Kauffmann, Kiel. V Buchhdlg d. Waisenhauses, Halle. E. vierteljährl. P. 18 M. B 68. Rec. (Streng wissenschaftl.) ()

Zeitschrift f. kathol. Theologie. RH Dozent Dr. Lud. Lercher SJ, Innsbruck, Universitätsstr. 8. V Fel. Rauch, ebda. E 4. P 6 M. B 77. Rec. (Abhdlgen, Analekten, kl. Mitteilu.)

Zeitschrift f. d. deutschen Unterricht. RH Prf. Dr. Lyon, Dresden, Zöllnerstr. 42 I. V B. G. Teubner, Leipzig. Em. P 12 M. B 87. Rec. (Sprache u. Litter.) ()

Der **Zeitungsverlag.** HV Verein Deutscher Ztgs-Verleger. R L. Kiefer, Hannover, Osterstr. 88. Ew. P 10 M. B 00. (Fachblatt für das ges. Zeitungswesen.)

* Der **Zirkel** (Zeitweilig illustriert). HR H. H. Glücksmann, Wien IX/1, Grünethorgasse 12. V Verein „Humanitas", ebda I, Dorotheergasse 12. Ew. P 12 M. B 70. Rec. (Freimaur., freisinnig, Pflege einschlägiger Belletristik).

Die **Zukunft.** H Maximil. Harden, Berlin-Grunewald, Wernerstr. 16. V Verlag d. Zukunft Berlin SW, Fried-

richstr. 10. Ew. P 20 M. B 92. Rec. I 75 Pf. (Politik, öffent. Leben, Kunst u. Litt. Unabhängig, Rednertribüne f. Jedermann.)

* **Zur Guten Stunde.** H. Rich. Bong, Berlin. R Dr. Edw. Stilgebauer, ebda. V Dtsch. Verlagshaus Bong & Cie., Berlin W, Potsdamerstr. 88. E 28. P 11,20 M. B 87. Rec. (Belletristik, Essays, Zeitgesch., Kunstblätter 2c.)

Zeitungs-Korrespondenzen.

Abkürzungen: H = Herausgeber; R = Redakteur; V = Verleger; E = Erscheinen; P = Preis; * u. () am Schluß haben die gleiche Bedeutung wie im Schriftstellerverzeichnis.

Politische, parlamentarische 2c.

Allg. Correspondenz. HR Moritz Fleischmann, Wien IX, Hörlgasse 16. E t. P 300 Kr. (Politik, auch Volkswirtschaft, Kunst.) ()

Allg. österr. Correspondenz. H C. J. Pappenheim, Wien IX, Hörlgasse 16. ()

Allg. Zeitungskorrespondenz. H Münz u. Volber. Berlin NO, Barnimstr. 39. ()

Anlagen zu den stenographischen Berichten der Reichstagssitzungen. V Carl Heymann, Berlin W, Mauerstr. 44. R Bureau d. Reichstags. ()

Berliner Korrespondenz. R B. Wittschewsky, Lector des litter. Bureaus des Staatsministeriums. V Kgl. litter. Bureau, Berlin NW, Schadowstr. 10/11.

Berliner Politische Nachrichten. VR B. Schweinburg, W, Wilhelmstraße 46/47. ()

Berliner Zeitungs- u. Parlamentskorresp. HV H. Rousseau, Berlin-Charlottenburg, Kantstr. 117 II. Rec.

Conservative Correspondenz. H A. Clar, Berlin W 3, Köthenerstr. 3. E w. 3.

Correspondance Bi-quotidienne de Paris (Tägliche Pariser Korrespondenz) für die Zeitungen deutscher Zunge. HRV Erich Koerner. Hauptbureau: Paris, 12 Rue Gérando. E t. 2mal.

La Correspondance Internationale (Otto Waldau). R L. Jolles; HV Otto Waldau (G. Glaß), Berlin W, Luitpoldstr. 6. Zweigbureaux: Paris, 22 Rue Cail. London N, 8 Palace Gardens, Rosebery Road Muswell Hill, Alexandra Park, Wood Green. Wien IX, Liechtensteinstr. 11. Budapest, Arenastr. 13, Cöln a. Rh., Lüttichstr. 40. Frankfurt a. M. 3, Langestr. 21. Rom, 7 Via Ricasoli. Zürich, Sielhölzlistr. 8 2c. B 84. Giebt die „Tägliche Welt-, Aktuelle-, Berliner Leitartikel u. s. w. Korrespondenz" heraus, liefert Originalartikel auf allen Gebieten für je eine Zeitung, ferner vervielfältigte Berichte üb. Börsen, Märkte, Messen u. s. w., Kabelberichte von den amerikan. Märkten. Alles in deut., engl., franz. u. ital. Sprache.

Correspondenz des Bundes der Landwirte. Berlin SW, Dessauerstr. 7. RV O. Kastner, Berlin W, Winterfeldtstr. 24 I. E gewöhnl. 2mal w., im Sommer nach Schluß d. parlament. Sessionen nur 1mal. P 60 M. B 93. (agrarisch-mittelstandsfrdl.)

Correspondenz des deutschen Schulvereins. HR Dr. Moritz Weitlof, Wien I, Bräunerstr. 9. ()

Correspondenz des Schutzverbandes gegen agrarische Uebergriffe. Berlin W, Steglitzerstr. 20. ()

Correspondenz f. kath. Blätter u. bayerische Correspondenz. HRV W. Krätzer, München, Neuhauserstr. 33 3 r. Ew 6. (Centrum). ()

Correspondenz Richter (früher Vormeng). HR Franz Richter, Berlin SW 46, Kleinbeerenstr. 24. ()

Deutsch-nationale Correspondenz. H Eduard Gerstgraßer u. Otto Petting-Petvaidics, Wien. R E. Gerstgraßer, VIII, Josefstädterstr. 31. E t. P 100 M. Begr. 01. (Politik, auch Volkswirtschaft.)

Deutsche Agrar-Correspondenz. Tägl. Agrarpolitische Zeitungs-Correspondenz. H Edm. Klapper, Berlin W, Potsdamerstr. 121 e.

Deutsche Reichskorrespondenz. H Theodor Reuß, Berlin SW 47, Belle-Alliancestr. 74. E nach Bedarf. P nach Uebereinkunft.

Englischer Kurier. HR Hans Cuno, Berlin SW, Friedrichstr. 31. E w. 5. P per Zeile 5 Pf.

Franz Holzerlands Correspondenz. HRV Franz Holzerland, Berlin, Markgrafenstr. 87. E t., bei besonderen Ereignissen zwei- bis dreimal. Bezahlung nach Uebereinkommen. (Sozialpol. Politik, Militär, Marine, Sport, Privattelegramme, wird nur an große Blätter abgegeben.) *

Dr. Hamburgers Parlaments-Korrespondenz. E währ. d. Session. Bur.: Berlin SW, Wilhelmstr. 28. ()

Die Information. Private Mittheilung für Zeitgen 2c. HR Josef Graf, Wien VIII/1, Piaristengasse 28. Ew. 6 in deutscher, w. 3 in italien. Sprache. P der deutschen Ausg. 100 Kr., f. Abgeordn., Beamte u. Militär 60 Kr., der italien. 60 Lire. Zeitungen müssen d. Nachdrucksrecht besonders erwerben. B 87. (Politik, insbes. unabhäng. Nachrichten vom Balkan, Volkswirtsch.)

Internationale Post. HV Hans Cuno, Berlin SW, Friedrichstr. 31. Ew. 6. P per Zeile 5 Pfg. (Berichte u. In-

formationen üb. Politik, Volkswirtsch., Gesellsch., Theat., Kunst, Wiss., Litt. u. Sport.)

Correspondenz Schaffer. Telegr. Originalnachrichtendienst aus Sachs.-Thüringen u. Nachbargebiete. Originalberichterstattung aus Süd- u. Mitteldeutschland. Spezialdienst Handelsberichterstttg. Leipzig 13. V E. A. Schaffer, R H. Muhle.

Konstantinopeler Correspondenzbureau. (Konstantinopel, Sofia, Budapest, Paris, Charlottenburg.) HV ChefR Arthur Welß. Politik (auch telegr.), Feuilleton (auf Wunsch mit photograph. Aufnahmen), Handel, Volkswirtschaft. Konstantinopel, Pera. E t. P nach Uebereinkommen. Berichte in deutscher, französischer, türkischer, ungarischer u. griechisch. Sprache.

Landtags-Correspondenz. H Hermann Faschingbauer, Wien IV, Schönburgstr. 22. Et. während der Landtagssitzungen. ( )

Liberale Correspondenz. H K. Bürger. Berlin SW, Dessauerstr. 1. ()

Nationallib. Korrespondenz. T nationalliberal; H Dr. Rudolf Grosse, Berlin SW 46, Königgrätzerstr. 27. E t. B 74. (Politik u. Volkswirtschaft.) ( )

Neue Correspondenz. R Dr. Hellmuth Pankow. V Christl. Zeitschriftenverein, Berlin SW, Alte Jacobstr. 129. E w. 3. P viertelj. 3 M. ( )

Neue Politische Correspondenz. R Paul von Roëll, Berlin W, Steglitzerstr. 44 u. Ernst Boerschel, Charlottenburg, Schillerstraße 33. E w. P 130 M. B 01. (Konservativ.) ( )

Neue Post (Allg. wirtschaftl. Korrespondenz). HR Emil Rogge, Berlin C, Grünstr. 12. E t. 2mal (Hektogr.). B 95 (parteilos).

Nordischer Kurier. H Hans Cuno, Berlin SW, Friedrichstr. 31. Ew. 5. P per Zeile 5 Pfg.

Normal-Zeitung. V Herm. Arendts Verlag, Berlin C 19, Niederwallstr. 22. ()

Ohmanns parteilose, volkstümliche Wochenschau üb. d. polit. Vorgänge. RHV Karl Ohmann, Lübeck, Klosterstr. 5. ()

Ohmanns politisch-feuilletonistische Berichte aus den europäischen Hauptstädten. VHR Karl Ohmann, Lübeck, Klosterstr. 5. ()

Oldenbergs Kammer-Korrespondenz. HRV C. M. Oldenberg, Berlin W, Margarethenstr. 8. E tägl. während d. Sess. d. Reichstages, Herrenhauses und Landtages, P Großer Bericht 150 M., kleiner 100 M. monatl. ( )

Parlamentarische Correspondenz. H Heinrich Guttmann, Berlin W 35, Potsdamerstr. 37. ( )

Parlaments-Kurier. HRV L. Klausner, Berlin SW, Möckernstr. 133. E tägl. während der Session des Reichstgs. P 15 M. m. Corr. auch telegr. u. teleph. ( )

Polemische Korrespondenz. HR Hans Cuno, Berlin SW, Friedrichstr. 31. Ew. 5. P per Zeile 5 Pfg.

Politisch-Parlamentar. Korrespondenz Woth. HV P. O. B. Woth, Berlin NO 55, Wörtherstr. 30 I. E tägl. 2 während der Dauer der Parlamente, sonst periodisch. B 87. (parteil.)

Politische Correspondenz. H L. B. Hahn, Hofr. ChefR Benedict Fischer, Wien I, Helferstorferstr. 5. E w. 6. P 377 M. B 74.

Politische u. Parlament-Correspondenz. H Dr. jur. S. Hamburger, Berlin SW, Wilhelmstr. 28. E tägl. ( )

Reichsratscorrespondenz. HR Josef J. Fleischner, Wien, Abgeordnetenhaus.

Stenogr. Berichte der Reichstagssitzungen. V Norddeutsche Buchdruckerei u. Verlagsanstalt, Berlin SW 48, Wilhelmstr. 32. R Bureau des Reichstags.

Stenogr. Berichte des Hauses der Abgeordneten. V W. Moeser, Berlin S 14, Stallschreiberstr. 34. R Bureau des Abgeordnetenhauses. ( )

Stenogr. Berichte des Herrenhauses. V R. v. Decker, Berlin SW 19, Jerusalemerstr. 56. R Bureau d. Herrenhauses.

Universal-Korrespondenz. T liber. HRV L. Klausner, Berlin SW, Möckernstr. 133. E tägl. P 30—60 M. viertelj. Corr. auch telegraph. u. telephonisch. ( )

Vorarbeit. Redakt. Korrespondenz-Bureau für Polit. Nachrichten. HRV Dr. J. G. Meyer, Bureau: Berlin W, Luitpoldstr. 6. Ew. 6. B 96. Abonn. nach Uebereinkommen.

Welt-Correspondenz. HR Theodor Helft, Wien III, Hansalgasse 3. E monatl. 1. ()

Oertliche.

Berliner Lokal-Correspondenz „Blitz". RV M. G. Ostermann, Berlin N, Pappelallee 2. E. tägl. B 75.

Berliner Lokal-Correspondenz „Schnell". VR Rud. Kreutzberg, Berlin N, Schönhauser Allee 153 II. E t. P nach Uebereinkunft. B 98.

Berliner Neuigkeiten. H F. Braam & P. Steinberg, Zeitungskorrespondenz, Begründet v. Schlaberg & Hermann, Berlin SW 12, Kochstr. 31 I.

Berliner Schnellpost. HR Martin Sochaczewski u. Löwenberg, Berlin SW 68, Lindenstr. 15. E t. ( )

Berliner Stimmungsbilder. V. Paul Lindenberg, Berlin W, Lutherstr. 46.

E wöchentl. P nach Vereinbarung.

Berliner Vergnügungs-Correspondenz f. Konzert, Theater, Kunst u. dergl. V Karl Nipkow, Zehlendorf, Ahornstr. 21. E w. ()

Correspondenz Bauermeister. V Hermann Bauermeister, Berlin N 37, Saarbrückerstr. 6. E tägl. (Kommunales, Statistisches, Vereinsangelegenheiten). ()

Correspondenz Groß Berlin. HR Dr. Heinrich Adams, Berlin W 62, Kleiststr. 11. E t. 1—3. P nach Uebereinkunft. B 97.

Correspondenz Lange. HR A. Lange, Berlin SW 48, Wilhelmstr. 138, vom 1.4 03 ab: Buckow bei Müncheberg, Villa Miralago. E t. P nach Uebereinkunft. B 74. (Aktuelle historische Notizen, Sozialpolitisches, Schulhygiene, Sport, Landwirtschaft.)

Correspondenz „Reichspost". HR Albert Dettbarn, Berlin NW 5, Quitzowstr. 118. Et. 1—2. (Hof- u. Militärleben, Kunst u. Wissensch., Allgem. u. Wirtschaftspolitik, bringt photograph. Aufnahmen aktueller Begebenheiten lokalen Interesses.)

Correspondenz Täncer. V M. Täncer, Wien VI, Getreidemarkt 15. (Theater u. Konzert.) ()

„Extrablatt", Berliner Zeitungs-Correspondenz. H Max Rose, Berlin O, Thaerstr. 24. ()

Linke'sche Correspondenz. Berlin. E t. (auch Politik, Reichs- u. Hofnachrichten). ()

Lokal-Correspondenz des Berliner Nachrichten-Bureau. HRV Dir. Otto Reckentin, Berlin SW, Charlottenstr. 96. E tägl.

Offiziöse Magistrats-Korrespondenz. C. W. Wolter, Berlin SW 13, Alte Jacobstr. 171. E t. 3. P. 75 M. mon. B 95.

Potsdamer Correspondenz. HR Wilhelm Nickel, Potsdam (auch Militaria). ()

Reichshauptstädt. Correspondenz. RH Dr. jur. Leo Horn, Berlin SW, Waterloo-Ufer 16. ()

Spandauer-Correspondenz. HR C. Heller. E t. (Lokales, Umg. Berlins, Schule.) ()

Theater-Correspondenz Ledner. VH Emil Ledner, Berlin NW 7, Mittelstr. 37. ()

Thiele'sche Correspondenz, Berlin. Et. (Gerichtliches, Kommunales, Vereinsangelegenheiten.) ()

Verbürgte Nachrichten, Lokal-technische Korrespondenz. HRV C. Groeger, Berlin-Wilmersdorf, Bernhardtstraße 6. E täglich. ()

Brand's Londoner Korrespondenz. HV Wilh. F. Brand. London W 139, Westbourne Terrace, Hyde Park. Em (monatl. ein feuilleton. u. ein polit. Situationsbilder a. London. Besonders Artikel bei besond. Anlässen, auch Spezial-Telegramme) B 89.

Pariser Feuilleton. HVR B. Melcher, Paris, 13 rue Hérold. Ew. P 120 M. B 00. (Unpolit., franz. Litt., Kunst, Theater, Mode, Sport, Musik, Nationalökonomie, Finanzwesen.)

Gewerbe, Industrie, Wissenschaft und Verwandtes.

Allg. Korrespondenz für Bergbau u. Hüttenwesen. V Friedr. Huth, Charlottenburg, Schillerstr. 75. HR Fred Hood ebd. Ew. P n. Uebereinkunft. B 01.

Allg. Korrespondenz für Nahrungs- u. Genußmittel. V Friedr. Huth, Charlottenburg, Schillerstr. 75. HR Fred Hood ebd. E w. P nach Uebereinkunft. B 01.

Allg. Wissenschaftl. Berichte. H Dr. E. Tiessen, Berlin-Friedenau, Schmargendorferstr. 11. Ew. 6. P nach Uebereinkunft. B 96. (Allgem. Wissenschaft, Naturwissensch., Medizin, Gesundheitspflege, Technik, Wissensch. des tägl. Lebens 2c.)

Berl. Correspondenz f. Kunst u. Technik. V Friedr. Huth, Charlottenburg, Schillerstr. 75. H Fred Hood, ebd. E 3m. monatl. P nach Vereinbarung B 98. (Gemeinverständl., wissenschaftl. Aufsätze).

Berliner wissenschaftl. Korrespondenz. H Arthur Kirchhoff. Berlin NW, Händelstr. 21. ()

Correspondenz für Kunst und Wissenschaft. HR Dr. A. Römer, Charlottenburg, Knesebeckstr. 70/71. (Artikel u. Mitteilgen aus dem Bereiche der Künste u. Wissensch.)

Correspondenz f. Wissenschaft, Technik u. Kunst. H Dr. Konrad Dohany, Wien I, Tuchlauben 23. ()

*Chirurgisch-Technisches Correspondenzblatt. HVR H. Heinecke, Berlin NW 6, Karlstr. 20a. E m. P. 5 M. (Ausland 6 M.) B 80.

Hamburger Beiträge. Zeitungskorrespondenz für Gewerbe, Handel und Schiffahrt. VH Dr. K. Thieß, Hamburg, Dovenfleth 18|21. R K. Himer. Ew. 1—2. P umsonst. B 00. (Originalartikel u. Notizen üb. Handel, Schiffahrt u. Gewerbe.)

Hoppens Patent- und Warenzeichen-Correspondenz. HR Patentanwalt F. A. Hoppen, Berlin SW 12, Charlottenstr. 3. Em. P umsonst. B 97. *

Correspondenz für Textilstoffe u. Modeartikel. V Friedr. Huth, Charlottenburg, Schillerstr. 75. R Fred Hood. Ew. P nach Uebereinkunft. B 01.

Korrespondenz Textilindustrie.

HRV H. Rosenthal, Berlin W, Augsburgerstr. 11. Ezwanglos.

Kühns Gartenbau-Correspondenz. Berlin-Rixdorf. E w. P 80 M. ()

Kühns Gartenbau-Correspondenz u. Kühns landwirtschaftliche Correspondenz. Berlin-Rixdorf. Ew. P 120 M. ()

Kühns landwirtschaftl. Correspondenz. Berlin-Rixdorf. Ew. P 80 M. ()

Naturwissenschaftl.-technisch-soziale Correspondenz. HR August Förster, Charlottenburg, Leibnitzstr. 65. ()

Neues Wissen. HR Dr. E. Tiessen, Berlin-Friedenau, Schmargendorferstr. 11. E w. 2—3. P nach Uebereinkunft. B 00. (Besonders volkstüml. u. zeitgemäße Berichte aus allen Teilen der Wissensch.)

Technische Correspondenz. HR Georg Rothgießer, Berlin W 50, Augsburgerstr. 10. E w. (hektographiert). P nach Uebereinkunft. (Berichte aus allen technischen Gebieten.) ()

Pariser Korrespondenz f. Kunst, Wissenschaft u. Leben. HRV Erich Körner, Paris, 12 rue Gérando. Ew. 2mal. B 96. (Berichte über alles Neue in Kunst, Kunstgewerbe u. Wiss. Frankreichs.)

Technische Zeitungs-Korrespondenz, HV Rich. Lüders, Görlitz. R P. Beuster. E w. P 6 M. B 91. (Technik, Industrie, Patent- u. Urheberrecht.)

Handel, Börse, Volkswirtschaft und Verwandtes.

Aktien-Correspondenz. VR Anton A. Salzer, Wien V/1, Gartengasse 21. E m. 3. ()

Berliner Börsen-Korrespondenz. RV P. Gorsolke, Berlin N, Kielerstr. 1.

Börsenkorrespondenz Sandheim. H Ad. Sandheim, Charlottenburg, Mommsenstr. 87. ()

Correspondenz Gelb, Börsenberichterstattung. Berlin C, Neue Friedrichstr. 47. ()

Deut. Volkswirtschaftl. Correspondenz. V Deutsche Zeitungs-Verl.-Anstalt AG. Berlin. R Dr. Arthur Strecker, W 9, Schellingstr. 9. Ew. 2. P 120 M. B 76. ()

Industrielle Nachrichten. Wöchentl. 2—3 mal ersch. Korrespondenz für Industrielle, Architekten, Ingenieure, Bauunternehmer u. s. w. VHR Berliner Literarisches Bureau, G. m. b. H., SW 48, Wilhelmstr. 127. *

Krupke's Correspondenz. VRH Franz Krupke, Depeschen-Bureau, Berlin C 2, Neue Friedrichstr. 41/42. R S. Jaraczewski. E t. P 120 M. (Für die Börsennachr., Presse u. Börsen-Interessenten.) ()

Der Leuchtthurm. Korrespondenz des Vereins d. Rheder d. Unterwesergeb. V Verein d. Rheder d. Unterwesergeb. R Dr. Ludwig Stettenheim, Bremen. E 14 t. P umsonst. B 01. (Schiffahrt u. Handel.)

Mitteilungen für Redaktionen aus dem Deut. Verein gegen d. Mißbrauch geistiger Getränke. HV der Verein. R Dr. E. Meinert, Dresden. E 12—24mal im Jahr. P Unentgeltlich. ()

Sozial-Correspondenz. V O. V. Böhmert, Dresden. R GehRegR. Prf. Dr. Vikt. Böhmert u. Dr. P. Scheven, Kurfürstenstr. 5. E w. 2. P 20 M. B 77. Rec. (Leit- u. Feuilletonartikel.)

Sozialpolitische Rundschau. H Dr. Eduard Schnapper, Frankfurt, M., Hochstr. 41. E 8 t. P nach Uebereinkunft. (parteilos.)

Wiener Handels-Correspondenz (vorm. Wiener Börsen-Correspondenz). VH Robert Schönberger, Wien I, Stadiongasse 5. R Eduard Pitzker, IX, Bergstr. 20. E t. ()

Wiener Wirtschaftliche Correspondenz. HR Dr. Alfred Schwoner, Wien XVIII, Dittesgasse 3. E w. 2—3. ()

Illustrationen.

Cliché-Anzeiger für Redaktionen. V Lampson & Martin, Berlin W 50, Passauerstr. 14. R Martin. Ew. 2. B 99. ()

Der Cliché-Markt. RH Bruno Schönfelder. V Schäfer & Schönfelder, Leipzig. E nach Belieben, etwa 3 wöchtl. P 2,40 M. B 88.

Literarisches Bureau der Correspondenz Schaffer. Verlag von aktuellem literar.- u. Bilder-Material für deutsche und außerdeutsche Zeitungen und Zeitschriften. Leipzig 13, Georgiring 3. V E. A. Schaffer, R P. Thiel.

Redaktions-Anzeiger. RHV C. J. Beseke, Berlin SW, Wilhelmstr. 10. E w. 6. P 3 M. (Clichés mit Text.)

Zeitungs-Kartographie. RH C. J. Beseke Berlin SW, Wilhelmstr. 10. E tägl. P f. 10 Clichés m. Artikel 60 M.

Juristische und Polizei.

Correspondenz Bujarsky. H Frz Bujarsky, Berlin O, Markusstr. 22. (Gerichtliches, Berl. Land- u. Amtsger. II.) ()

Deutsches Fahndungsblatt. H Kgl. Pol.-Präsidium, Berlin. Et. P 10 M. ()

Gerichtssaalkorrespondenz Pollatschek. H Moritz Pollatschek, Wien IX, Müllnergasse 13. ()

Gesetz u. Recht. Popul.-jurist. Correspondenz. VR Alfred Langewort, Breslau. E m. 2. P nach Uebereinkunft. B 99. ()

Juristische Correspondenz. H Dr. W. Brandis, Amtsger. R. a. D., Groß-Lichterfelde 3, Drakestr. 11. Begr. 89.

Juristische Zeitungs-Korre-

spondenz. HRV Ludw. Kreichauf, Leipzig-R. E zwanglos. P nach Uebereinkunft. B 00. (Juristische Artikel in gemein-verständl. Darstellg.) ( )

Reichs-Gerichts-Briefe. HRV Julius Schultze, Leipzig, Körnerplatz 2. E nach Bedarf, wöch. wenigstens 4m. P nach Uebereinkunft pro Zeile. (Entscheidungen des höchsten Gerichtshofes.)

Reichs-Ger.-Korrespondenz. HRV Karl Lentze, Leipzig, Grassistr. 13. Ew. gewöhnl. 4m. P nach Uebereinkunft.

Unterhaltung und Verwandtes.

Belletrist. Korrespondenz. RV Moewig & Hoeffner, Verlagsbuchhandlg, Dresden-A., Uhlandstr. 32. E w. P 25 M. B 71. (Romane, Novellen, Feuillet. jeden Genres, Festgedichte, aktuelle u. populär-wiss. Plaudereien, Jubiläums- u. Saisonartikel, Berliner Plauderbriefe.)

Berliner Korrespondenz-Bureau. HV F. Leitmeyer & Co., Berlin W, Steinmetzstr. 16. Ew. P nach Uebereinkunft (auch gegen Inseratenraum), B 94. (Modeplaudereien, Hygiene, humorist. Dialekt-Artikel.)

Feuilleton-Correspondenz. HV Richard Taendler, Berlin W 10, Friedr. Wilhelmstr. 12. E m. P nach Uebereinkommen. B 84. (Romane, Novellen, Novelletten, Humoresken, Skizzen.)

Feuilleton-Correspondenz. V Christl. Zeitschr.-Verein, Berlin SW, Alte Jakobstr. 129. R Dr. Friedrich Röhrs, ebd.

Feuilleton-Korrespondenz. VR L. Schleiermacher, Leipzig, Sedanstr. 4. ( )

Der Feuilleton-Redakteur. HOtto Milrad, Berlin W 30, Elßholzstr. 5. V Moewig & Hoeffner, Verlagsbuchhandlg, Dresden-A. 14, Uhlandstr. 32. E w. P nach Vereinbarung. B 95. (Aktuelle, humorist. u. kriminelle Feuilletonstoffe.)

Feuilleton-Zeitung. HRV Greiner & Comp., (Inh. Hugo Wolff), Berlin W, Potsdamerstr. 39. Ew. P nach Uebereinkommen. B 87. (Feuilleton, Belletristik, Wissenschaft, Humor, Aktuelles, parteilos.)

Feuilleton-Zeitung. HRV Ernst Rosenfeld, Berlin-Wilmersdorf, Preußischestr. 5. E w. B 84. (Bes. eleg. Feuilletons, Novelletten u. aktuelle Artikel.)

Feuilleton-Zeitung. HVJ. Bensheimer, Mannheim. R P. Teickner. E w. P nach Uebereinkunft. B 89. (Nov., Skizzen, naturw. u. kulturhist. Artikel, Jubil.-Aufsätze.)

A. Gottwalds Correspondenz. H A. Gottwald, Berlin SW, Barutherstr. 5. (Humoristische Gerichtsverhandlungen in Berl. Dialekt.)

Paul Grügers Neues Monats-Material für Zeitungen, Rixdorf. E 24mal. P nach Vereinbarung. (Ethisch, kulturfortschrittlich, national.)

Humoristische Gerichts-Korrespondenz für Gerichtsverhandlungen im Berl. Dialekt. H Alfred Gottwald, Berlin SW, Barutherstr. 5. E m. B. 99.

Journal-Correspondenz Bondi. H Georg Bondi, Wien IX, Alserstr. 10. ( )

Die Natur u. novellistische Correspondenz. V M. Rhode, Schöneberg, Kaiser Friedrichstr. 13. Ew. P nach Uebereinkunft. B 94.

Oesterreichische Feuilleton-Correspondenz für Redaktionen. VH J. Bock, R Ferdinand Stieber III, Ungargasse 20. R Arpad Sor. E m. 2. P nach Uebereinkunft. B 92. (Erzählungen, Essays, Skizzen, Humoresken.)

Ohmanns Feuilletonkorrespondenz (mit populär-medizinischer, naturwissenschaftl., Modebrief-, technischer, haus- und landwirtschaftl. sowie Rätselkorresp., auch bes. zu beziehen). HRV Karl Ohmann, Lübeck, Klosterstr. 5. ( )

Redaktions-Post (Correspondenz Quickborn). V Quickborn, G. m. b. H., Berlin W 30, Winterfeldtstr. Ew. P 36 M. ( )

Salon-Feuilleton. R Dr. Josef Ettlinger, Berlin W 50, Schaperstr. 37. V F. Fontane & Co., Berlin W 35, Lützowstr. 84 b. Ew. P nach Uebereink. (Feuilletons aus Belletristik und Wissensch. bis zu 250 Druckzeilen Umf.)

Die Skizze, Berl. Feuill.-Corresp. V Friedr. Huth, Charlottenburg, Schillerstr. 75. HR Fred Hood. E 3m. mon. P nach Vereinbarg. B 98. (Skizzen, Humoresken, Plaudereien, popul.-wissensch. Aufs.)

Universal-Redakteur, Allg. Corr. für Zeitungs-Red. HV R. Taendler, Berlin W 10, Friedrich Wilhelmstr. 12. E 2m. wöchentl. P nach Uebereinkommen. (Aktuelles auf allen Gebieten, Belletristik, Wissenschaftl. Gedenkartikel u. s. w.)

Welt-Echo (frühere Memoiren-Correspondenz.) HR Dr. Julius Pasig, Berlin W 30, Luitpoldstraße 6. V La Correspondance internationale (Otto Waldau). E w. P nach Uebereinkunft. B 94. (Aktuelle kurze Feuilletons i. volkstümlicher Form aus allen Gebieten des wirtschaftl. u. sozial. Lebens, der Wissenschaft u. Kunst, Fest- und Gedenkartikel, kleine frische Novelletten, Humoresken, Skizzen, d. Saison und den Tagesereignissen angepaßt.)

Verschiedene.

Allerlei Gedenktage. R W. Döpel, Magdala, VH Edmund Rost, Stadtsulza. E m. P. 12 M.

Correspondenz Finke. VR August Finke, Berlin SW 47, Katzbachstr. 18. ( )

Correspondenz Hanke. HR Franz Hanke, Berlin S 59, Camphausenstr. 11. ()

Correspondenz „Kulka". HR A. Kulka, Wien I, Wipplingerstr. 32. ()

Correspondenz „Wilhelm". H Kais. Rat Jg. Wilhelm u. Richard Wilhelm. R Kais. Rat Jg. Wilhelm, Wien IX, Kolingasse 13.

Deutsche Korrespondenz. HR Eduard Gerson, Wien IX, Waisenhausg. 15. E m. 12. ()

Engels Correspondenz Berlin. (Vermischte Nachrichten aus ausländischen Blättern, Theatralia.) ()

Frauenkorrespondenz, HRV Dr. phil. Anna Gebser, Berlin W 35, Kurfürstenstr. 31|32. P. nach Vereinbarung.

Gerichts-, Kongreß- u. Ausstellungs-Korrespondenz Herzberg. H Herzberg, Berlin W 48, Enkepl. 7.

Kirchliche Korrespondenz des evang. Bundes. R Prof. D. Witte, Halle a. S., Mühlweg 11. V Buchhandlung d. evangel. Bundes v. C. Braun, Leipzig. E nach Bedarf. P unentgeltlich. (Organ des ev. Bundes).

Kühl's Correspondenz. Gr. Lichterfelde b. Berlin, Berlinerstr. 50. B 1900. (Vermischte Nachrichten aus ausländischen Blättern, Theatralia.) ()

Statist. Korrespondenz. HR E. Bleuck, GO Rg R. V Kgl. Preuß. Statist. Bur., Berlin SW, Lindenstr. 28. Ew. P 25 M.

Universal-Correspondenz. V G. Laubien, Leipzig, Kronprinzstr. 41. R Oscar Leede, Dresden-Blasewitz, Schillerstraße 13 I. E w. P nach Uebereinkunft. B 97.

Universal-Correspondenz für Südamerika. V Otto Preuße & Co., Buenos-Aires, Cas Correo 1054. ()

Zeitungs-Korrespondenz Liebich u. Pfeiffer. H E. Pfeiffer, Berlin SW 47, Möckernstr. 80. (Berichterstattung über Kongresse 2c. in Deutschl. u. kirchliche, soziale, politische Angelegenheiten.) *

Abkürzungen:
Th. = Theater;
StTh. = Stadttheater;
STh. = Sommertheater;

Die deutschen Theater und ihre Vorstände.

SaisTh. = Saisontheater;
HTh. = Hoftheater;
RG. = Reisende Gesellschaft; F: = Frau.

Aachen (StTh.) Paul Schrötter, Boxgraben 20. (Bernarts Th. ganzjähr.) J. W. Bernarts. **Aarau-Chur**, Carl Senges. **Altenburg** (HTh.) Int. Freihr. v. Kageneck, Direkt. Intendanzrat Peter Liebig. **Altona** (StTh.) Franz Bittong u. Max Bachur v. Hamburg. **Annaberg** (Neues StTh.) Georg Kurtscholz. **Ansbach** (Kgl. Th.) Ludwig Flehner. **Arnstadt** (Fürstl. Th.) A. de Nolte. **Aschaffenburg** (StTh.) Julius Großer Wwe. **Aschersleben** (StTh.) Georg Schaffnit. **Augsburg** (StTh.) Karl Schröder.

Baden-Baden (HTh.) Siehe Karlsruhe (Sommerspielzeit:) Martin Klein aus München. **Baden** (Schweiz) (STh.) Erich von Klinkowström. **Baden** bei Wien Alfred Schreiber. **Bamberg** (StTh.) Hans Reck von Nürnberg. **Barmen** (StTh.) abgebrannt. Neubau. **Basel** (StTh.) artisttechn. Dir. Leo Melitz; (STh.) Alfred Bömly. **Bautzen** (StTh.) Paul Zimmermann. **Bayreuth** (Wagner-Th.). (Königl. Opernhaus) Steng u. Krauß von Heilbronn. **Berlin** (K. Schauspielhaus, Opernhaus und Neues Opernth. [Kroll]) Gen.-Int. Interim: Gr. v. Hülsen; Dir. . . . . ; (Deutsch. Th.) Dr. Otto Brahm; (Berliner Th.) Intendant Paul Lindau; (Lessing-Th.) Otto Neumann-Hofer; (Schiller-Th. O. u. N.) Dr. Raf. Löwenfeld; (Residenz-Th.) Sigmund Lautenburg; (Neues Th.) Max Reinhardt; (Theater des Westens) Max Hofbauer; (Metropol-Th.) Richard Schultz; (Thalia-Th.) Jean Krén u. Alfred Schönfeld; (Central Th.) José Ferenczy; (Belle-Alliance) Rob. Sachs; (Carl Weiß-Th.) Karl Weiß; (Luisen Th.) L. Rosenfeld; (Apollo Th.) Rudolf Schier u. Max Ziegradis; (Casino Th.) Hans Berg; (Buntes Th.) Erich Paetel u. Martin Zickel; (Intimes Th.) Dr. Arthur Pserhofer; (Kleines Theat.) Max Reinhardt u. Dr. Hans Oberländer; (Gebr. Herrnfeld's Budapester Th.) Gebr. Herrnfeld; (Artushof) Adolf Schmidt; (Puhlmann's STh.) Ferd. Lehmann; (Noacks Th.) W. Noack. **Bern** (StTh. im Umbau); (S.-Th.) Karl Broich. **Bernburg** (StSchspielh.) s. Magdeburg u. Dessau; (Victoria Th.) Paul Machinski. **Beuthen O/S.** (StTh.) Hans Knapp, E. J. Ewers (StTh.). **Bielefeld** (STh. u. StTh.) Hans Knapp. **Bielitz** (StTh.) Ferd. Arlt. **Bochum** (St.Th.) Fritz Pook. **Bonn** (StTh.) H. Beck. **Bozen-Gries** (KurTh.) Augustin Knirsch. **Brandenburg** (STh.) Herm. Steingoetter, Marie Hohl. **Braunschweig** (Herzogl. Hof-Th.) Frhr. v. Wangenheim; (STh.) Bödemann. **Bremen** (StTh.) Fried. Erdmann-Jeßnitzer; (STh.) Carl Waldemar. **Bremerhaven** (StTh.) Gustav Michels. **Breslau** (StTh., Lobe-Th. u. Thalia-Th.) Dr. Löwe; (Neues STh.) Alfred Hakm. **Brieg-Ratibor** (StTh.) Frau Ewers. **Bromberg** (St.-Th.) Leo Stein; (Patzers STh.) A. Knabe;

(Elysium) Eduard Schulz. **Brünn** (StTh.) Dir. A. C. Lechner. **Budweis** (StTh.) F Paula Frinke.

Cassel (Königl. Th.) Int. von Gilsa. **Celle** (S.Th.) Richard Grünberg. **Chemnitz** (StTh.) Rich. Jesse; (Thalia) R. Jesse. **Cilli** (StTh.) Dorn u. Rollmann. **Cincinnati** (Op.House) Luise Schmid. **Cleveland** (Ohio) Alex. Sándory. **Coblenz** (StTh.) August Dörner. **Coburg-Gotha** (Herzogl. HofTh.) Intendanz: Hoftheater-Direktor O. Benda. **Cöln** (StTh.) Dir. Purschian mit Bonn; (ResidzTh.) W. Hasemann; (Flora, STh.) Bolten-Bäckers. **Cöslin-Stolp** (StTh.) Herm. Krumschmidt. **Cöthen** (S.-Th.) R. Goeschke. **Colberg** (StTh.) Emil Reubke. **Colmar** i. E. (StTh.) Otto Ockert. **Cottbus** Georg Haedicke. **Crefeld** (StTh.) Akt.-Ges., Dir. Anton Otto, Rheinstr. 68. **Cüstrin** (Concerth.) M. Aßmy. **Czernowitz** (StTh.) Kuhn u. Müller.

Danzig (StTh.) Ed. Sowade; (Wilhelm-Th.) Hugo Meyer. **Darmstadt** (Großherzogl. HofTheater) Emil Werner. **Davos** (Conversations-Haus) Karl Weilenbeck. **Dessau** (Herzogl. Th.) Int. Ferd. Diedicke. **Detmold** (Fürstl. Th.) Albert Berthold; (STh.) Emil Becker. **Dorpat** s. Jurjew. **Dortmund** (StTh.) Fritz Pook. **Dresden** (Kgl. HTh.) Generaldirektor Graf v. Seebach; (Residenz-Th.) F Karl. **Düsseldorf** (StTh.) Karl Zimmermann; (Central-Th.) C. Rotter; (Apollo-Th.) J. Glück. **Duisburg** s. Düsseldorf.

Eger (StTh.) s. Pilsen. **Eisenach-Mühlhausen i. Th.** Rud. Possin. **Elberfeld** (StTh.) Hans Gregor. **Elbing** (St.-Th.) W. Steinert. **Elster** Bad (STh.) Oskar Will. **Emden-Leer** Ph. W. Müller. **Ems** (Kursaal-Th.) D. Karl. **Erfurt** (St.-Th.) Benno Koebke. **Erlangen** (StTh.) s. Nürnberg. **Essegg** (Kgl. freist. Th.) Barta u. Warbeck. **Essen** a. Ruhr Hans Gelling.

Flensburg (StTh.) Emil Fritzsche, **Forst u. Stargard i. Pommern** Alb. Thiede. **Frankfurt** a/M. (StTh.) Int. d. Schausp.: C. Claar; Int. d. Oper: Paul Jensen. (Orpheum, STh.) Freund-Haller. **Frankfurt** a. Oder (StTh.) Oskar Lange. **Franzensbad** Berthold Wolf. **Freiberg** i. Sachs. Dr. Max Neumann. **Freiburg** i. Breisg. (StTh.) Hans Bollmann. **Freienwalde** (STh.) Carl Dahlen. **Friedrichroda** (STh.) Gustav Botz. **Fürth** s. Nürnberg.

Gablonz a. N. (STh.) Jul. Watzke. **Gelsenkirchen** (RG) R. u. F. Genesius. **Gera** (F. Th.) Int. Freih. v. Meisenbug, Dir. Georg Kurtscholz. (S. a. Annaberg.) **Gießen** (StTh.) Richard Kruse. **Gleichenberg** (Kurth.) Leop. Schmid. **Glogau** (St.-Th.) Ludw. Hansing. **Gmunden** (STh.) Wallner u. Schramm. **Göggingen** (Kurth.) Steng u. Krauß. **Görlitz** (StTh.) O. Brehm; (Wilh.-Th.) Hans Wohlberg. **Göttingen** (StTh.) N. Berstl. **Gotha** (Herzogl. Th.) s. Coburg. **Graudenz** (StTh.) Arthur Morris-Illing. **Graz** (Landes- u. StTh.) A. Cavar. **Greiz** (Tivoli-Th.) S. K. Staack von Plauen. **Guben** (StTh.) S. Hänseler. **Güstrow**: Fritz Berthold.

Hagen (StTh.) Jul. v. Bastineller. **Halberstadt** (STh.) E. A. Molnar. **Hall**, Bad, Kuhn u. Müller. **Halle** (StTh.) Max Richards, (Neues Th.) E. M. Mauthner. **Hamburg** (StTh.) Franz Bittong u. Max Bachur, s. a. Altona; (Thalia Th.) dieselben. (Deutsches Schauspielhaus) Dr. A. Freiherr von Berger; (Carl Schulze-Th.) Max Monti; (Ernst Drucker Th.) Ernst Drucker; (Th. d. Centralhalle) C. Woldemar; (St. Georg Tivoli) Albert Sussa. **Hamm i. W.** (St.-Th.) Jos. Zwenger. **Hanau** (StTh.) Jaritz u. Oppmar. **Hannover** (Kgl. Schauspielh.) Int. v. Lepel-Gnitz; (Ref.-Th.) Jul. Rudolph; (Deutsches Th.) Reusch u. Straßmann; (Union-Th.) Wladimir Jürgens. **Harburg** (StTh.) Oswald Tandar. **Heidelberg** (StTh.) Heinrich. **Heilbronn** J. Steng u. Krauß. **Helgoland** (Landschaftl. subv. Th.) Gust. Kammsetzer. **Helmstedt** (STh.) Morris-Illing. **Hermannstadt** (StTh.) Leo Bauer. **Hildesheim** (Sais.-Th.) Norbert Berstl. **Hof i. B.** (Colosseum-Th.) Paul L. Goeding. **Homburg** s. Hanau (Sommer-Oper) Alex. Antes.

Jägerndorf (StTh.) Paul Holdig. **Jena** (StTh.) Gustav Textor (s. auch Sondershausen). **Iglau** (StTh.) Ad. Rosée. **Ingolstadt** Rich. Griese. **Innsbruck** (StTh.) Jul. Laska. **Insterburg** (TivoliSTh.) L. Hansing. **Ischl** (Kur-Th.) J. Wild. **Jurjew** (Dorpat) C. Bretschneider.

Kaiserslautern H. Norbert. **Kamenz** (RG.) Jul. Zahn. **Karlsbad** (Stadt-Th.) Emanuel Raul. **Karlsruhe** (Großherzogl. HofTh.) Dr. Bürklin. **Kiel** (StTh.) Morris-Illing; (Schiller-Th.) Fr. Wriedt. (Schillerth. Sommer 1903) Paul Linsemann. **Kissingen** (StTh.) Otto Reimann. **Klagenfurt** (StTh.) F Marie Leopold. **Königsberg** (StTh.) A. Varena; (PassageTh.) Paul Kuhn; (STh. Louisenhöh) Emil Hannemann. **Königshütte O/S.** (Subv. Oberschles. Volksth.) Hans Winter. **Konstanz** E. v. Klinkowström. **Krems** (StTh.) Ad. Siege. **Kreuznach** (Kurth.) Helm.

Lahr i. B. (StTh.) W. Möller. **Laibach** (Landes-Th.) Berth. Wolf. **Landeck**, Bad, W. Gerlin. **Landshut** (StTh.) Franz Hilpert. **Leipzig** (StTh.) M. Stägemann; (Leipziger Schauspielhaus) Anton Hartmann; (Battenberg-Th.) M. Fischer u. Kaiser. **Leitmeritz** (StTh.) Jul. Watzke. **Libau** (Kurld) Max Heinrich. **Liegnitz** (StTh.) F. W. Herrmann; (STh.) Ernst

Reißig. **Linz** a/D. Wallner u. Schramm. **Lodz**(DTh.)Alb. Rosenthal. **Lübeck** (StTh.) Franz Gottscheid; (Wilh.-Th.) Feldhusen. **Lüneburg** Richard Grünberg. **Luzern** Hans Eichler.

Magdeburg (StTh.) Cabisius; (Wilh.-Th.)Senst; (Vikt.-Th.)S. Hänselcr. **Mainz** (St.-Th.) Adolf Steinert. **Mannheim** (Großherz. Hof- u. Nat.-Th.) Dr. Aug. Bassermann; (Colosseum Th.) F. Kersebaum; **Marburg** a/Drau Leopold Schmid. **Marienbad** Laska. **Meiningen** (Herzogliches Hof.-Th.) Intendanzrath Paul Richard. **Meißen** (StTh.) Max Baumann. **Meldorf-Kappeln** (RG) C. C. F. Schmidt. **Memel** (StTh.) s. Tilsit. **Meran** Carl v. Maixdorff. **Merseburg** (TivoliSTh.) G. Schaffnit. **Metz** (StTh.) Dagobert Neuffer; (STh.) Neuffer. **Milwaukee-Chicago** (ver. D. Th.) Leo Wachsner. **Mittweida-Crimmitschau**(StTh.) W. Dreßler. **Mödling** b. Wien F. Arlt. **Mülhausen** i. Els. H. Schwantge. **Mülheim-Ruhr** (STh.) Alb. Mentzen. **München** (Kgl. Hof- u. Nat.-Th. u. Kgl. Res.-Th.) Int. Ernst von Possart; Gen.-Int. d. Kgl. Hofmusik Freih. v. Perfall; (Kgl. Th. a. Gärtnerplatz u. Münchner Schauspielhaus) Stollberg u. Schmederer. **München-Gladbach** Osk. Schlegel. **Muskau**(Kurth.)Jul. Ricklinger.

Nauheim (STh.) v. Maixdorff. **Naumburg**(STh.)H. Norbert. **Neisse**u. **Schweidnitz** (StTh.) R. Goeschke. **Neuenahr** (S.-Th.) Kruse. **Neustrelitz** (Großh. HofTh.) Int. v. Bärenfels-Warnow, Hauptm. a. D. **New-York** (Irving Place) Dir. Conried; (Germania) Dir. Philipp; (Metropolitan Opera) F Hoffmann. **Norderney** (STh.) August Grube. **Nordhausen** (S.-Th.) Frühling. **Nürnberg** (StTh.) Hans Reck; (Apollo STh.) Gottscheid u. Stein. (Intimes Th.) Westthaler.

Oeynhausen (Kurth.) Gustav Krug. **Offenburg i.B.-Eßlingen** (StTh.) Mathilde Ersurth. **Oldenburg** (HofTh.) Intendant: Hauptmann v. Radetzky-Mikulicz. **Olmütz** (StTh.) St. Lesser. **Osnabrück** s. Detmold.

Paderborn(RG) J. Herrmann. **Passau** Baudrexler. **Pettau** (StTh.) Oscar Gärtner. **Pforzheim** Urbans Erb. **Philadelphia Pa.** (Deutsches Th.) Alex. Wurster. **Pilsen** (StTh.) Anton Galotzy. **Pistyan** (STh.) Ad. Rosée. **Plauen** (StTh.) S. C. Staack. **Posen** (StTh.) Gustav Thieß. **Potsdam** (Kgl. Schauspielh.) Otto Wenghöfer. **Prag** (D. K. Landes-Th.) Angelo Neumann; (Volksth.) J. M. Mautner. **Preßburg** (Kgl. freist. Th.) Ivan Relle. **Putbus** Adalbert Steffter. **Pyrmont** (Fürstlich. Th.) Karl Schubert.

Quedlinburg (StTh.) Moritz Höfler.

Ratibor (StTh) F Ewers-Grandjean. **Regensburg** (StTh.) A. Berti-Eilers. **Reichenberg** (StTh.) Em. Westen. **Reinerz** Carl Pötter. **Remscheid-Solingen** (StTh.) Menzinger u. Strecker. **Reval** (StTh.) Carl Bretschneider. **Riga** (StTh.) Richard Balder. (STh.) Wilh. Rieckhoff. **Rostock** (StTh) Rich. Hagen. **Rudolstadt** (Fürstlich. Th.) Hans Norbert.

Saarbrücken Alfred Bömly. **Saarlouis** (RG) Rud. Gittermann. **Saaz** (StTh.) Karl Kohler. **Salzbrunn**(KurTh.) F Ewers. **Salzburg** (StTh.) P. Blasel. **Salzungen** (Kurth.) Herm. Hellweger. **Schaffhausen-Lindau i.B.** (StTh.) Hans Robert. **Schlangenbad** (Kurth.) Hans Schreiner. **Schleswig-Rendsburg** (St.-Th.) L. F. Weiß. **Schweidnitz**, s. Neisse. **Schwerin** i. M. (Großherzogt. HofTh.) Int. Freiherr v. Ledebur. **Sigmaringen** (Fürstl. Th.) Heydecker. **Soden i. T.** (Kurth.) Eberh. Schaeffers. **Solothurn-Biel** (StTh.) Eug. Otto Schmidt. **Sondershausen** (Fürstl. Th.) Gustav Textor. **Speyer** (StTh.) Hans Trummer. **Stade** (Tivoli-Th.) Ernst Immisch. **Staßfurt**(St.-Th.) F Luise Lange Sohn. **Stettin** (StTh.) F. Gluth; (Bellev. Th.) Leon Resemann; (Elysium-Th.) F. Gluth. **Steyr** i. Oestr. R. Guttmann. **St. Gallen** (Akt.-Th.)Zillich u. Lipschütz. **St. Louis**(Deutsches Th.) Heinemann u. Welb. **St. Petersburg** (Kgl. D. HTh.) Ph. Bock. (Aquarium Th.) W. Schultz u. Heinr. Wallner. **St. Pölten** (StTh.) Franz Müller. **Stralsund** (StTh.) Ludwig Trentler. **Straßburg** i. Elsaß (Kais. subvent. Th.) Städtische Verwaltung, Beigeordn. G. Fischbach; Dir. Jos. Engel. (Eden- u. Variété-Th.) Wwe Brückmann. **Stuttgart** (K. HTh.) Int. v. Putlitz; (Residenzth.) Theod. Brandt. **Stuttgart-Cannstatt** (Kgl. Wilhelma Th.) Int. v. Putlitz. **Stuttgart-Berg** (KurTh.) Ad. Steinert u. Victor Arnold. **Swinemünde** Rich. Hagen (s. auch Rostock).

Tegernsee (STh.) Stern u. Aliprandi. **Temesvar** s. Preßburg. **Teplitz** (St.-Th.) Emannel Raul. **Tilsit**(StTh.) Hannemann. **Tölz** (STh.) Alb. Maschek. **Trencsin-Teplitz** (STh.) Ad. Siege. **Trier** (StTh.) Mondel-Manussi. **Troppau** (St.-Th.) Carl Heiter. **Tübingen** (N. StTh.) s. Sigmaringen.

Ulm (StTh.) Heinrich Rebert.

Waldenburg-Fauer (StTh.) Carl Pötter. **Warmbrunn** (Kurth.) F. W. Herrmann, s. Liegnitz. **Weimar** (Großh. HTh.) Intendant v. Vignau. **Wesel** (St.Th.) Karl Heuser. **Westerland-Sylt** (KurTh.) Paul Zimmermann. **Wien** (K. K. Hofb. Th.) Gen.-Int. Exc. Freih. Plappart von Leenherr; Dir. Dr. Paul Schlenther; (K. K. Hofoper) Dir. Gust. Mahler; (Dtsches VolksTh.) v. Bukovicz; (Kaiser-

Jubiläums StTh.) A. Müller-Guttenbrunn. (Raimund Th.) Ernst Gettke; (K. K. priv. Karl Th.) Aman u. Müller; (K. K. Theater a. d. Wien) W. Karczag u. Georg Lang. (Th. i. d. Josefstadt) Josef Jarno; (Jantsch-Th. i. K. K. Prater) Ad. Ranzenhofer; (Danzer's Orpheum) Gabor Steiner. (Englisch. Garten STh.) Gabor Steiner. **Wiener-Neustadt** Wiedemann. **Wiesbaden** (Kgl. Th.) Intendant G. v. Hülsen; (Residenz-Th.) Dr. H. Rauch. **Wildbad** (STh.) Peter Liebig. **Wildungen** (Kur Th.) Carl Schröder. **Wilhelmshaven** (StTh.) H. Scherbarth. **Winterthur** (STh.) Eugen Otto Schmitt. **Wismar** (StTh.) Hans Polte. **Würzburg** (StTh.) Heinr. Adolphi.

Zerbst (StTh.) Bruno Kertscher. **Zittau** (StTh.) D. Karl. **Znaim** (StTh.) Alb. Jenny. **Zürich** (StTh.) Alfr. Neucker. (Central Th.) Otto Winzer. **Zweibrücken** (StTh.) Frz Trauth. **Zwickau** (StTh.) Grell.

Technische Anstalten und Verwandtes.

Viele Schriftsteller kommen heute in die Lage, sich auch mit dem technischen Teile der litterarischen Produktion befassen zu müssen, besonders wenn sie als Redakteure oder Selbstverleger thätig sind. Ihnen einigermaßen mit Adressen von Firmen 2c. an die Hand zu gehen, ist Zweck nachstehender Zusammenstellung, die natürlich keinerlei Anspruch auf Vollständigkeit erhebt.

Buchbindereien für Auflagen.

Berger, E. P., Leipzig, Crusiusstr. 8, Groß-Buchbinderei. [Berlin, Wilhelmstr. 9.

Berliner Buchbinderei, Wübben & Co.,

Bösenberg, J. F., Leipzig, Täubchenweg 17. [gustenstr. 5.

Crönlein, N. & A., Stuttgart, Au-

Friedrich, E. O., Buchbinderei mit elektr. Betrieb, Massenauflagen. Leipzig, Täubchenweg 21.

Hübel & Denck, Leipzig, Tauchaerstr. 15.

Knaur, Th., Leipzig.

Leipziger Buchbinderei Akt.-Ges., vorm. Gustav Fritzsche, Leipzig-R., Crusiusstr. 4—6, Ecke Täubchenweg. Filialfabr. Berlin SW 48, Friedrichstr. 16, Prachtbände. Spezialit. Postkartenalbums und Sammelbücher aller Art. [str. 83.

Schwabe, C. H., Stuttgart, Tübinger-

Spamersche **Buchbinderei**, Leipzig.

Siehe Inserat Seite 7.

Sperling, H., Leipzig, Täubchenweg 3. (Eugen Grimm u. Alfr. Sperling.) Einbände, Einbanddecken und Mappen.

Vereinigte Dampf-Buchbindereien Baumbach & Co., G. m. b. H., Leipzig. Eilenburgerstraße 11. Filialfabr. Berlin.

Gravierarbeiten für Buch-einbände.

Horn, Hugo, Gravier-Anst. u. Zinkogr. Leipzig, Johannes-Allee 9.

Schüßler, C. & H., Leipzig-R. (Wien, London), Gabelsbergerstr. 7. Gravüren für Einbanddecken, Papier-, Leder- und Metallpressung, Autotypie u. Strichätzgen.

Klischee-Agenturen.

Holle, Rich., Hamburg, Burgstr. 5.

Jericke, Rich., Leipzig, Königstr. 10.

Limon, Paul, Paris, Rue Bonaparte 28.

Nops Ltd. Electrotype Agents, London, E. C. Ludgate Hill 19, T.-A. Denops.

Schäfer & Schönfelder, Leipzig, Seeburgstraße 98 I.

Chemigraphen, Holzschneider 2c.

Aarland & Sohn, W., Leipzig, Aeußere Hospitalstr. 5. [straße 81.

Ade, Eduard Nachf., Stuttgart, Angusten-

Art. Institut Orell Füßli, Zürich, Bärengasse 6.

Benziger & Co., A.-G., Einsiedeln, Schweiz, Waldshut u. Cöln a. Rh.

Boug, Rich., Berlin W, Potsdamerstr. 88.

Brend'amour, R. & Co., Düsseldorf.

Gedan, H., Leipzig, Thalstr. 2.

Hennig, Paul & **Co.**, Berlin W 30, Winterfeldtstr. 10.

Heue, Emil, Leipzig.

Siehe Inserat Seite 1705.

Jericke, Richard, Leipzig, Königstr. 10.

Kaeseberg & Oertel, Leipzig, Windmühlenstr. 44. Holzschn., Galvano.

Klose & Wollmerstädt, Gebr., Berlin, SW, Schönebergerstr. 26.

Knesing, Theodor, München, Leopoldstraße 36.

Krämer, Aug., Stuttgart, Neckarstr. Xylogr. u. Chemigraph. Galvano.

Müller, Aug., Leipzig, Nürnbergerstr. 22.

Staud, Carl, Inhab. d. Firma Adolph Cloß, Xylogr. Institt., Graphische Kunstanstalt, Stuttgart, Seestr. 3.

Lichtdruck (L), Autotypie (A), Zinkätzung (Z), Photogravüre (Ph) u. dgl.

Aarland & Müller, Leipzig, Gellertstr. 7 u. 9. L.

Albert, Dr. E. & Co., München-Schwabing. L, A, Z, Ph. 2c.

Siehe Inserat Seite 1718.

Albrecht, Bruno, Leipzig, Lindenstr. 10|12 Z. Galvanoplastik.

Angerer, C., & Göschl, Wien XVI|1, Ottakringerstr. 49. Buchdruck-Clisches für Schwarz- u. Farbendruck.

Art. Institut Orell Füßli, Zürich, Bärengasse 6. L, A, Z, Ph. 2c.

Benziger & Co., Verlagsanst. (A.-G.), Einsiedeln, Schweiz. Z, L 2c.

Siehe Inserat Seite 1700.

Birckner & v. d. Becke, Leipzig, Leplaystr. 5—7. A, Z, Galvano.

Breud'amour Simhart & Comp., München.

Bruckmann, Alphons, München, Lothstr. Autotypie, Chromotypie, Kunstdruck.

Büxenstein & Comp., Georg, Berlin SW, Friedrichstr. 240|41. Z, A, Dreifarbendruck, Heliogr., Kupferdr.

Consée, Oskar, Hofkunstanstalt, München, Müllerstr. 22. L, A, Z 2c.

Dreher, Gust., Stuttgart.

Felsing, O., Hofkunstanstalt f. Photogravure, Berlin SW 8.

Gaebler, Hermann, Leipzig-Neudnitz, Gabelsbergerstr. 22. A, Z.

Gaillard, E., Berlin SW 47, Kreuzbergstr. 30 A, Z, Phototypie, Autotypie, Photolithographie, Lichtpaus-Reformsystem 2c.

Siehe Inserat Seite 1714.

Gerstner, Louis, Kunstanst. f. Kupfer- u. Zinkätzung, Leipzig-A. Clichés 2c.

Siehe Inserat Seite 1711.

Hanfstaengl, Franz, München. L, A, Z, Photographie, Gravüre, Buchdruckverfahren, Lichtdruck, Aquarelldruck.

Haufler & Co., Stuttgart.

Horn, Hugo, Gravieranstalt u. Zinkographie, Leipzig. A, Z 2c.

Husnik & Häusler, Photochemigraph. Hof-Kunstanstalt, Prag, Zižkow 950. Spez.: Dreifarben-Reproduktionen.

Jaffé, Max, Wien XVII, Leopold Ernstgasse 36. A, Z, L.

Junghanß & Koritzer, G. m. b. H., [Meiningen. L.

Körner & Dietrich, Leipzig. A, Z.

Löwy, J., k. u. k. Kunstanstalt, Wien III, Parkgasse 18. A, L, Kupferdruck, Ph, Z, 3-Farben-Buchdr.-Clischés.

Meisenbach, Riffarth & Co., Berlin-Schöneberg, Leipzig u. München. Z, A, Ph. 2c.

Obernetter, J. B., München, Schillerstr. 20. Ph. Kupferdruck. L, Heliogravüre, Lichtdrucke, Kunstverlag.

Römmler & Jonas, Dresden A., Blasewitzerstr. 17 L.

Rommel, Martin & Co., Hofkunstanst., Stuttgart, Urbanstr. 35. L.

Schelte & Giesecke, Leipzig.

Schreiber, Eberhard, Stuttgart, Mittelstr. 2. A, Z, L.

Schuler, A., chemigraphische Kunstanstalt, Stuttgart, Mozartstr. 51. A, Z, L.

Schuster, Rud., Berlin SW, Jerusalemerstr. 13. Kupferätzung.

Siebe, Karl & Co., Leipzig, Täubchenweg 19. A, Z 2c.

Siehe Inserat Seite 1700.

Sinsel & Co., Leipzig-Plagwitz, Erdmannstr. 9. L, Z, A.

Unie, Böhm. Graph. Ges., Prag.

Vereinigte Kunst-Anstalten, A.-G., München, Kaulbachstr. 51 a u. Kaufbeuren.

Verlagsanstalt F. Bruckmann, A.-G. München XX, Nymphenburgerstr. 86. L, Ph.

Weinwurm & Hafner, Stuttgart. A, Z, L.

Verschiedenes.

Abel, Jul., Buchdruckerei, Greifswald.

Siehe Inserat Seite 1710.

Berberich, Carl, Papiergroßhandlung, Heilbronn a. N.

Bielefeld, E., Berliner Kunst-Reproduktionsanstalt, Berlin N 58, Pappelallee 27.

Siehe Inserat Seite 1719.

Druckerei der Märkischen Zeitung, Neuruppin.

Siehe Inserat Seite 1716.

Flinsch, Ferd., Papierlager, Leipzig, Hamburg, Berlin.

Siehe Inserat Seite 1709.

Gebr. Knauer, Buchdruckerei u. Verlag, Frankfurt a. M., Holzgraben 31.

Siehe Inserat Seite 1708.

Georgi, Carl, Bonn, Buchdr. u. Verlag.

Siehe Inserat Seite 1722.

Haase & Bockermann, Buch- u. Steindruckerei, Zittau i. S., Töpferberg 12.

Siehe Inserat Seite 1709.

Herrosé & Ziemsen, Buchdruckerei u. Buchbinderei, Wittenberg (Bez. Halle) früher Gräfenhainichen.

Siehe Inserat Seite 1720.

Hoffmannsche Buchdruckerei (F. Krais), Stuttgart, Augustenstraße 32 A. F 495. B 28. (Illustr.-, Werk-, Accidenz- und Zeitungsdruckerei, Stereotypie.)

Siehe Inserat Seite 1702.

Illgner & Enslin, Buchdruckerei, Leipzig-R., Nostitzstr. 31.

Siehe Inserat Seite 1698.

Müller, Gebrüder, Mochenwangen, Württ. B 68. Papierfabrik, feine Druckpapiere, Elfenbein-Cartons, Kunstdruckpapiere.

Pierersche Hofbuchdruckerei (Stephan Geibel & Co.), Altenburg.

Carl Remboldt & Co., Buch- u. Steindruckerei, Heilbronn.

Siehe Inserat Seite 1706.

Rhein. Act.-Ges. f. Papierfabriken, Neuß a. Rh.

Seidel, Friedrich Adam, Papierlager, Leipzig.

Siehe Inserat Seite 1715.

Siegismund, Berth., Papierlager, Leipzig u. Berlin.

Siehe Inserat Seite 1707.

Spamersche Buchdr., Leipzig.

Siehe Inserat Seite 1712.

Ullstein, H. H., Papierfabrik, Lichtenberg, Oberfr.

Siehe Inserat Seite 1713.

Verein. Bautzener Papierfabriken, Bautzen.

Siehe Inserat Seite 1701.

Agenturen.

Nachstehend sind die Geschäfte alphabetisch nach den Firmen aufgeführt, die sich mit Vermittelung buchhändlerisch-litter. Geschäfte, litter. Interessenvertretung, Auskünften, Uebersetzungen 2c. beschäftigen oder als sogen. Theateragenturen besonders den Vertrieb von Bühnenwerken besorgen. Die Angaben betreffen Firma, Besitzer, Wohnungsangabe, Gebiet der Thätigkeit, Bedingungen 2c., Gründungsjahr, Veröffentlichungen. — Geschäfte, die meine Anfragen unbeantwortet ließen, habe ich meist ausgeschlossen, um jeder Verantwortung enthoben zu sein. * und () haben die gleiche Bedeutung wie im Schriftstellerlexikon.

Agentur f. Musik u. Litteratur. Gotha, Inh. Arthur Laur, Lehrer d. Musik, spez. in Gesang, Theorie u. Komp.

Siehe Inserat Seite 1705.

Berliner Litterar. Bureau, G. m. b. H., SW 48, Wilhelmstr. 127. Bureau für Zeitungsausschnitte, R. u. V. der „Industriellen Nachrichten". *

Bureau f. schriftl. Arbeiten, M. Carstens & Co., Berlin W 50, Rankestr. 28. Abschriften von Manuskripten (Spezialität: Theaterstücke, Romane, Novellen 2c.), Diktat in d. Maschine, Aufnahme v. Stenogrammen 2c. *

Bureau Schupp, München, Herrnstr. 28 a. Liefert Uebersetzgen i. allen Sprachen.

Dramaturgische Anstalt. Inh. Prof. Dr. Herm. Schlag, Weimar, Fürstenplatz. Bühnenverlag u. Vertrieb dramat. Werke. Ratschläge, Prüfung, Begutachtung, ev. Bearbeitung.

Siehe Inserat Seite 1710.

Dramaturgisches Institut. Inh. Dr. Emil Ebering. Berlin NW, Mittelstr. 29. Uebern. unt. Mitarbeit bewährt. Fachleute Prüfung, Begutachtung, Bearbeitung, Uebersetzung, Instrumentation v. Bühnenwerken. Versuchsaufführungen, Vortragsabende. Bühnenvertrieb und Buchverlag. Publikationsorgan: „D. Dramaturg" 97.()

Drenkers Theater-Agentur. Inh.: Drenkers Erben u. Carl Harder, Berlin NW, Mittelstr. 60. Vertrieb dram. Werke.

Düms, Karl Herm., Litter. Bureau. Wesel. (Inh. W. H. K. Düms.) Uebernahme litter. Arbeiten, in kommissionsweisen Vertrieb. Erteilung litter. Auskunft. Lieferung von Feuilleton-Material, Vermittlung von Verlagsrecht-Verkäufen, Besorgung von Uebersetzungen u. s. w. Vorher anfragen mit Rückporto! 00.

Entrichs-Litter. Institut u. Verlagsbuchhandlung F. C. Entrich. Berlin W 57, Steinmetzstraße 21. Vertrieb litt. Erzeugnisse, Romane, Novellen 2c. (auch zum Nachdruck), die, wenn nicht kommissionsweise Plazierung vereinbart wird, bar angekauft werden; jedoch nur gute druckreife Werke. Inkasso, Komm.-Verlag. 73.

A. Entsch. Th. Entsch, Berlin NW 7, Neue Wilhelmstr. 1. Verlag dramatischer Werke, 10%.

Greiner & Comp. (Inh. Hugo Wolff) **Litter. Verlag.** Berlin W, Potsdamerstr. 39. Feuilleton-Zeitung f. Redaktionen, Vertrieb von Romanen u. Novellen erster Autoren zum Erst- u. Wiederabdruck. 1885.

A. Jahns Litterar. Institut, Nürnberg, Paradiesstr. Vertrieb von Romanen, Novellen, Erzählungen 2c. an Zeitungen u. Kalender. Erwirbt gegen sofortige Kasse bei Acceptierung spannende, jedoch nur decent gehaltene Originale und schon 1 bis 2 mal veröffentlichte Werke. Auch Erzählungen religiösen Inhalts erwünscht. 94.

Internationale Verlagsanstalt (Tillotson & Son's Nachfolger — O. Pupke). Berlin W 50, Geisbergstr. 29. Vertrieb von Zeitungs-Romanen u. sonstigem Feuilleton-Material. Verlag d. „Internation. Feuilleton-Korrespondenz". Buchhandlg: belletr. Verlag. Comm. L. Fernau, Leipzig.

Internationales Verlags-Institut. C. Prôfit, München II, Kaulbachstr. 92. Bes. C. Prôfit, Geschäftsf. Dir. C. A. Raida. (Commiss. C. F. Leede, Leipzig.) a) Verlag dramat. und musikal. Werke. b) Bühnen-Mskrn-Vertr. c) Buch- u. Musikal.-Verl. d) Litter. u. Uebersetzgsbur. 99. Novitätenztg „Prôfit-Verlag" 8—10 mal i. J.

Siehe Inserat Seite 1720.

Internationale Verlagsanst., Berlin W 50. Verkauf v. Uebersetzungsrechten.()

Dr. W. Kämpfs Bibliograph. Bu-

reau, Berlin S, Oranienstr. 72. Wissenschaftl. Auskünfte, Litteratur-Nachweise, bibliogr. Arbeiten. Auch Uebersetzungen in alle Sprachen der Welt. (Keine Vermittelung von litterar. Arbeiten.)

Siehe Inserat Seite 1709.

Knorre, C., Hamburg, Glockengießerwall 4. Verl. belletr. Werke f. Feuilletonzwecke. Kauft gegen sofortige Barzahlung, übernimmt kommissionsw. Vertrieb nur ausnahmsweise nach Vereinbarung. 78.

Koch, Frau Dr. Luise, Litterar. Bureau. Berlin W 62, Courbièrestr. 12. *

Krügers, Alfred, Litt. Bureau. Würzburg II. Versorgg von Zeitsch. u. Zeitgn. mit Romanen, Nov., Humoresken. Uebernahme auch 2. Abdrücke in Kommission. Vor Zusendung anfragen. Antwort nur gegen Rückporto.

Litterarisches Bureau für Druck- u. Verlagsvermittlung von Manuskripten 2c. Ernst Cumme, Berlin N, Brunnenst. 134. ()

Litterar. Bureau Heller, Inh. Frz. Kaibel u. F. Heller, München, Ainmillerstr. 29 I.*

Litterar. Bureau Karl Ohmann in Lübeck. Liefert Auslandsberichte, vermittelt den Absatz für Zeitungsabdruck geeigueter Romane, bes. von Familien-, Kriminal- u. humorist. Romanen (mindestens 10000 Druckzeilen). Ankauf nur von Originalromanen, auch autorisirte Uebers. hervorr. Romane des Ausl. Vorher anfragen. (S. auch Correspondenzen.) ()

Litterar. Bureau u. Theateragentur, Dresden-A. 16, Fürstenstr. 91. (T. Heukeshoven) Vertr. v. Manuskripten aller Art, besond. dramatische.

Litterarisches Institut. J. Bensheimer, Mannheim. Telegr.-Adr. Bensheimer. Telefon: 40 u. 900. (s. 1883.) Giebt eine Feuilleton-Ztg. heraus für Redaktionen; macht Auswahlsendungen von Romanen jeden Genres. Kauft Romane nur gegen sofortige Barzahlung. Vor Einsendnng. Anfrage erwünscht.

Löwensteins, Dr., **Bureau für Vermittelung litter. Geschäfte.** Berlin W 62, Courbièrestr. 12. (Vertr.: Frau Dr. L. Koch.) 68.

Richter & Kappler, Verlagsbuchhandlung, Litterarisches Institut (Max Kappler) München. Suchen für Zeitungsabdruck geeiguete Romane, Humor. Erst- u. Zweitdrucke. Einsendgen nur nach vorheriger Anfrage. 69. ()

Rubinverlag München. Berlin-Wien. Bes. L. Köhler, Hof- u. Verlagsbuchhändler. Theateragentur seit 1869. Gastspiele des Tegernseer Bauerntheaters. Der „Dramaturg", Veröffentlichungen des Rubinverlages.

Siehe Inserat Seite 1716.

Schneeweiß, Rob., Berlin W 30, Eisenacherstr. 5. Kauft Feuilleton-Material. Erbittet Kriminal-Rom. u. Novellen, Humoresken, Uebers. aus dem Engl. u. Franz., hauswirtsch. Plaudereien, kleinere Artikel belehrenden Inhalts. ()

Siehe Inserat Seite 1709.

Schriftstelleramt Hamburg. Inh.: R. Wald, Hamburg 19, Rombergstr. 18. Verwertung, Prüfnng und Verlagsvermittelung litterar. Arbeiten jeder Art. Wert- u. Paketsendungen ist der Name des Inhabers beizufügen.

Taendler, Richard, Verlags-Buchhdlng u. litter. Bureau, Berlin W 10, Friedr. Wilhelmstr. 12, liefert Romane 2c. jeder Art für 1. und Wiederabdruck. Feuillet.-Correspond. (nur Belletristik. — Erscheint monatl.) und Universal-Redakteur. Allgemeine Corresp. für Zeitungen. Ersch. 2m. wöchentl.

Siehe Inserat Seite 1697.

Verlag dramat. Werke und Theater-Agentur. Felix Bloch Erben. (Inh. Ad. Sliwinski, W, Ansbacherstr. 7.) Berlin NW, Dorotheenstr. 61. Red. d. Fachblatt „Charivari", „The German Drama".

Wolff, Arthur L., Berlin W 35, Potsdamerstr. 33 I. Verlag u. Bühnenvertrieb dramat. u. musikal. Werke: a) Ankauf des ganzen, bezw. teilweisen Aufführungsrechts, b) kommissionsweiser Vertrieb. Siehe auch unter Verleger.

Städteschau.

Diese Rubrik zählt alle Städte mit mehr als ca. 10 schriftstellerischen Persönlichkeiten unter Namhaftmachung dieser auf. Schriftstellerinnen sind durch ein * kenntlich gemacht, Vororte u. dgl. bei der betreffenden Hauptstadt angehängt. Die überaus zahlreichen Orte mit weniger als 10 Schriftstellern blieben aus Rücksicht auf den Raum unerwähnt, doch giebt der Herausgeber gern briefliche Auskunft. Ein N hinter dem Namen bedeutet, daß derselbe im Nachtrag zu suchen ist.

Aachen: Arens, Brüning, Büttgenbach, Castelle, Connemann, * Croon-Mayer, Drammer, Ferdinand, Fritz, Grotrian, Havers, Heinzerling, * Hoffmann, Johnen, Klockmann, Lauchert, Macco, Nießner, Pick, Pochhammer, Pontzen, Röntgen, Schlesinger, Schmid, * Schmitz, Schmitz, Schollen, Teichmann, Vogel, Weinand, Wesener, Wild-Queisner, Zimmermann.

Altenburg: Albert, v. Borries, * Diet-

rich, Dietrich, Endl, Fritzsche, *Glaß, Kluge, Pfeifer, Portal, Tauscher, Ufer, Volger, Voretzsch.

Altona: Arnoldt, Beckmann, Bourset, Bulcke, Dücker, Fuhrmann, Kuhlmann, *Mann, Piper, *Rehburg, v. Reiswitz, Schäfer, Scharlau, Schwartz, Timm, Tönnies, Vollbrecht, Wiesinger. **A.-Großflottbeck**: Wislicenus, Zeise.

Aschaffenburg: Baierlein v. Vilseck, Fürst, Goldschmidt, Hart, Jordan, *v. Kannacher, Kannegießer, Müller-Amorbach, Schober.

Augsburg: Ahle, Auer, Bachmann, *Bosch, *Cremerius, Enringer, Friesenegger, Grundl, Habicher, Haueklau, Hauser, Henle, Herzfelder, Lautenschlager, Lingg, Luthardt, Mayr, Orthner, Riepenhausen, Rink, Roth, Ruff, Seiwert, Senger, Sepp, Stauber, Steigenberger, *Stieler, *Wendel-Schratz, Windeck.

Baden-Baden: Ehrmann, Freyhold, Gilbert, Häußner, *Halbach-Bohlen, Hermann, *Jung, Lenz, *Pohl, Sachs, Steinhoff, Toussaint, Watterich, E. Weiß, Welzhofer.

Bamberg: Ackermann, Diener, Führer, Geyer, Haas, Hartung, Heimbucher, Heßlein, Johannes, J. Körber jun., J. Körber sen., Krapp, Leist, Probst, Schädler, v. Schork, Wenzel.

Barmen: Bausch, Bloem, Evers, Herbst, Jesinghaus, Kaps, Meinzer, Mielke, Ommerborn, Prager.

Basel: Amstein, Bauer, Baur, J. Bernoulli, Bertholet, Bethe, Blocher, Böhringer, Bolliger, Boos, Brändlin, A. Bruckner, W. Bruckner, v. Bunge, Duhn, Eppler, Fetzer, Fischer, Fleiner, Geering-Christ, Günther, Hager, Hartmann, Heman, Herff, Hesse, Heußler, Hoffmann-Krayer, Joel, Kahlbaum, Kelterborn, Kinkelin, Kollmann, Landmann, Meier, Melitz, H. Müller, Nef, v. Orelli, Overbeck, B. Plüß, Th. Plüß, Saenger, F. Sarasin, P. Sarasin, Schär, P. Schmidt, Siebenmann, Socin, Stöcklin, Teichmann, Thommen, *Traenkler-Sieber. Wackernagel, Wernle, Zollinger.

Berlin: Abrahamsohn, *Abt, Adam, Adams, *Adelt-Duc, F. Adler, M. Adler, O. Adler, Ahlwardt, Albu, Alexander-Katz, Altrichter, Andresen, Apt, C. Arendt, O. Arendt, W. Arendt, Arendt-Denart N, *v. Arnim-Fredenwalde, Asch, F. Ascherson, P. Ascherson, Aschrott, R. Aßmann, Atzler, Auburtin, Auerbach, Ansterlitz, *Austerlitz, *Bach, Bachem, Bachler, Bachmann, Bäcker, Bäckler, Baer, Bärmann, Baginsky, Bahrfeldt, Baltz, Bamberger, Band, Bardt, Barnick, Barschkies, Bartels, J. Barth, Th. Barth, Baschin, Bashford, Bastian, *Battke, Battke, Bauchwitz, Baudissin, *A. Bauer, H. Bauer, H. Bauer, M. Bauer, Bauermeister, A. Baumann, E. Baumann, M. Baumann, Bebel, Becher, *Becker, Becker-Altenbruch, *Beeg, G. Behrend, M. Behrend, Bellermann, Below, Bendt, Berdrow, *Berger, Berger, v. Bergmann, Béringuier, *Berlin, Berliner, Bern, Berner, *Bernhard, Bernhard, Bernhardt, Berthold, *Berthold-Schwiebus, Beschetznik, Beseke, Besl, Bettelheim, Beyschlag, v. Bezold, Bie, *Bieber-Böhm, Birnbaum, E. Bleich, O. Bleich, Bleichrodt, Blenck, Bley, Bliß, H. Bloch, Jos. Bloch, Jw. Bloch, Block, *Blüthgen, Blüthgen, H. Blum, Blumenreich, F. Blumenthal, O. Blumenthal, J. Boas, L. Boas, Böckler, Bödiker, Böhm, Böhme, *Böhmer, Börschel, *Böttger, Böttger, Boettcher, Bötzel, v. Boguslawski, Bolte, Bong, L. Borchardt, O. Borchardt, *Borchart, Borgwardt, Bormann, Bornemann, *Bornhak, G. Bornhak, K. Bornhak, A. Bornstein, *Bossin, Bovenschen, Brämer, Brahm, Brandi, Brandl, Brann, Bratengeyer, Bratter, C. M. Braun, H. Braun, Heinr. Braun, *Braun-Gizycki, *Braune, Brausewetter, Brendicke, E. Brennert, H. Brennert, Brentano, Breslauer, Brieger, ten Brink, *Brix, Broemel, Bruchmann, *Bruck, A. Brückner, B. Brückner, *Brüning, Brüssau, H. Brunner, Bryk, Buchholtz, Buchholz, v. Buchka, Budde, Büchsenschütz, *v. Bülow, Bürner, *v. Bunsen, Burchard, *Burchard-Rienstein, Burdach, J. Burg, P. Burg, Burmeister, E. Busch, W. Busch, Busley, H. Busse, Buzzi-Cantone, Cabanis, Cahn, Cardinal v. Widdern, M. Caro, E. Caspar, F. Caspar, *Cauer, Chop, Clausnitzer, Cobölen, *Cohn, F. Cohn, J. Cohn, Conrad, v. ConringN, Consentius, Contzen, *Conwentz v. Dyckowska, Corman, Cosman, v. Cramm-Burgdorf, Cronheim, Cronmeyer, Cumme, *Cuno, Cuno, Dahl, Dahms, Dalton, Damaschke, Daniel, Daniels, Dannhauer, Daude, Deite, v. Demandowski, Dencker, Dernburg, Dessoir, *Detschy, Dettbarn, *Deutsch, Deutsch, Diefke, Diekmann, Diels, Dienes, Diestelkamp, E. Dietrich, R. Dietrich, Dietze, Digeon v. Monteton, Dilthey, Dix, Dobert, C. Doering, K. Döring, *Dohm, Donalies, v. Donop, Doren, Dreyer, Droescher, Dryander, Dührssen, Düring, *Düring-Oetken, Dürselen, *Düsterhoff, Dütschke, Duimchen, Dukmeyer, *Duncker, Eberhardt, Eberlein, Ebert, Ebner, Eckler, Eckstein, *Eichhorn, Elcho, Elias, Elkan, Eloesser, Elsner, Elster, Enderling, E. Engel, F. Engel, G. Engel, H. Engel, Engelien, G. Engelmann, R. Engelmann, Engwer, v. Enzberg, Epstein, *Erlin-Schmeckebier, Ernst, Ertel, Etienne, Ettenburg, Ettlinger, Eulenburg, Evers, Ewald, Ewer, v. Eynern, O. Eysler, R. Eysler, Faber, Fabian, H. Fabricius, W. Fabricius, v. Falck, Falk, Fechner, Federn,

Feld, Fellinger, *Felsing, Felsing, Fessel, Feuerring, Fink, Fisch, A. Fischer, A. O. Fischer, F. Fischer, *M. Fischer, M. Fischer, P. D. Fischer, W. Fischer, Flachs, *Flachs-Fokschaneanu, Flaischlen, Flatau, Flatow, Fleischer, Fließ, Flister, A. Förster, W. Förster, Fränkel, Fraenkl, Francke, Franke, Frankenberg, Frankfurter, Franzos, *Franzos, Fred, Fredrich, Freier, Frenzel, Fresenius, F. Freund, J. Freund, R. Freund, K. Frey, *M. Frey, S. Frey, L. Freytag, P. Freytag, Fried, Friedel, Friedemann, *Friedemann, E. Friedländer, H. Friedländer, M. Friedländer, M. Friedländer, M. J. Friedländer, Mor. Friedländer, S. Friedländer, Friedmann, Friedrich, Friese, Fröhner, Frömmel, Fromholz, A. Fuchs, F. Fuchs, Fürbringer, Fürstenheim, Fuisting, Gaedicke, Gaedke, Gaetschenberger, Gagliardi, Gamp, Ganske, Garcke, Garlepp, Gaulke, *Gebauer, B. Gebhardt, F. Gebhardt, W. Gebhardt, *Gebser, Geiger, Geisler, Gelderblom, Geldner, Gellert, Gemmel, Genée, Gensichen, George, *Georgi, A. Georgi, K. Georgi, *Gerhard, v. Gerlach, Gielen, Giese, Giesebrecht, Glaser, Gleditsch, *Gnauck-Kühne, Görlitzer, Goerß, Goettmann, *Goetz, Goldberg, Goldmann, Goldscheider, Alb. Goldschmidt, Arth. Goldschmidt, J. Goldschmidt, K. W. Goldschmidt, L. Goldschmidt, *R. Goldschmidt, L. Goldschmied, P. Goldschmied, *Golliner, Gollmer, Gollnitz, C. v. d. Goltz, Gotthelf, Gottschalk, Grabein, *Grabowski, Grabowsky, Gräbke, Graef, Graeser, Grahl, *Gratz, Grau, Graue, Grauenhorst, Grelling, Grempe, C. Groddeck, H. Groddeck, Gronert, Grosse, Großmann, Groth, Grotjahn, *Grottewitz, v. Grotthuß, Grube, Grüß, Grüttefien, Grützmacher, Grunmach, Grunwald, *Gubalke, Günther, Güßfeldt, *Gumprecht, *Gutbier, *Gutfeldt, Heinr. Guttmann, Herm. Guttmann, Guttstadt, A. Gutzmann, H. Gutzmann, Haack, Haag, Haase, Hach, Hacke, Häfker, Händler, Haeßler, Häusler, v. Hagen, *Hagen, *Hagenauer, *Hahn, Halm, Halpert, M. Hamburger, Hanau, Handke, Hanke, Hanschke, Hansen, Happrich, Harden, Harder, *Harder, Harnack, F. Harrwitz, M. Harrwitz, Hartleben, v. Hartwig, Hauck, Hauff, Hauser, *Hechinger, Heck, Hecker, Heere, Heidemann, Heilborn, Heilbron, *Heine, Heintz, Heinze, Heitmüller, Heller, L. Heller, *M. Heller, *O. Heller, Hellmann, Hellwig, K. Hellwig, Hendrich, Hennecke, Hennig, Henninger, Hering, Hermann, Hermes, *Hermes-Gnevkow, Herold, Herrings, A. Herrmann, M. Herrmann, O. Herrmann, Hertzer, *Herwarth v. Bittenfeld, Herzberg, Herzfeld, Hesdörffer, Heusler, *Heyl, A. M. Hildebrandt, G. Hildebrandt, M. Hildebrandt, P. Hildebrandt, *Hildebrandt-Eggert, Hilgendorf, Hiller v. Gärtringen, Hillger, B. Hilse, K. Hilse, Hink, Hinneberg, F. Hirsch, F. W. Hirsch, M. Hirsch, *Hirschberg, Hirschberg, *Hirschfeld, G. Hirschfeld, M. Hirschfeld, P. Hirschfeld, Hirte, *Hochfelden, Höber, Höcker, Höst, Hölzer, Hoeniger, Hösel, v. Hoeßlin, D. Hoffmann, Hoffschild, C. Hofmann, *J. Hofmann, Hofmeier, Hollaender, Holtsch, Holtze, v. Holtzendorf, Holzbock, Holzerland, Holzman, H. v. Horn, O. Horn, Hubert, Hübler, Hue de Grais, Hülcker, v. Huhn, R. Jacob, Jacobs, P. Jacobsohn, S. Jacobsohn, B. Jacobson, Jacoby, J. Jacusiel, K. Jacusiel, Jadassohn, Jaffé, *H. Jahn, H. E. Jahn, K. Jahn, Jahnke, A. Janke, O. Janke, Jastrow, *Jchenhäuser, Jchenhäuser, Jellinek, Jentzsch, Ilg, Immerwahr, Johannesson, Jolly, E. Jonas, F. Jonas, de Jonge, Jordan, D. Joseph, L. Joseph, Isberner, Isolani, Junk, Jurisch, Kadelburg, Kaemmerer, Kätzke, Kahl, Kalff, Kalisch, Kalischer, Kalkmann, *Kappstein, Kappstein, Karfunkel, Karfunkelstein, v. Karkowski, Karpeles, Karsch, Kaßner, Kastan, *Katt, Katz, Kaufmann, v. Kaufmann, v. Kayser, Keben, Kekule v. Stradonitz, *Kelchner, Keller, *Kempner-Höchstädt, Kempner-Höchstädt, C. Kern, G. Kern, Kerr, Kersten, H. Keßler, Harry Keßler, R. Keßler, Kewitsch, Keyßner, Kipp, Kirchhoff, Kirschstein, Kirstein, Klatte, L. Klausner, M. A. Klausner, Klaußmann, Kleefeld, O. Klein, R. Klein, Kleinert, Kleist, Klemperer, Klepp, Klitscher, *Klokow, Knobloch, Knopf, H. Koch, K. E. W. Koch, *L. Koch, P. Koch, R. Koch, Köbner, B. Köhler, C. Köhne, P. Köhne, E. König, W. König, Königsmarck, v. Koenigswald N, Kohler, Kolbe, Korach, E. Korn, G. Korn, Kornfeld, Kosmann, Koßmann, *Kracht, Kracht, Kraemer, Kränzlin, Krahmann, Kratz, Kraus, F. Krause, Th. Krause, B. Krauß, G. Krauß, H. Krauß, Kremser, Kren, Kreowski, Kriegel, Kronenberg, Kronsbein, Kropatscheck, C. Krüger, F. Krüger, Krug, G. Krufe, G. R. Kruse, Kübler, Küster, *Kuhnow, Kukutsch, Kundel, Kuntz, Kunz, v. Kupffer, Kurs, F. Kurth, J. Kurth, Kurze, Labion, Lachmanski, Lahusen, Lamprecht, Land, A. Landau, E. Landau, J. Landau, L. Landau, *L. Landau, Landolt, Landsberg, H. Lange, *H. Lange, R. Lange, Langer, Langheld, *Langkammer, Langmann, *Larché, L'Arronge, *Lasker-Schüler, Lasson, *Latt-Felsberg, Latz, *Laubereau, Lax, *Le Fort, Legband, J. Lehmann, P. Lehmann, R. Lehmann, Lehmann-Felskowski, *Lehmann-Filhes, Lehnert, Lehnhard, Leipziger, Leist, Leistner, Lemberger, *Lemke, Lennhoff, Leutzner, Leppmann, Leske, Leß, Lessing, A. Levin, M. Levin, A. Levy, J. Levy, Levysohn, *Lewald, Lewin,

Lewinsky, Lewinstein, v. der Leyen, Lichtenstein, Liebe, v. Lieber, Liebermann, Liebich, Liebmann, Lilienfein, Lilienthal, Liman, H. Lindau, P. Lindau, Lindenberg, Linderer, Linhardt, Linsemann, Lipkowitz, Lippert, Lippschitz, *Litten, *Lobedan, L. Loeske, M. Loeske, H. Löwe, L. Loewe, R. Löwenfeld, W. Löwenfeld, M. Löwenthal, *Loewi, Loewicke, Loewy, Lorek, *Lorenz, Lorenzen, Lubliner, Lubszynski, *Ludwig, Luther, *Lutze, Maas, *Maaß, Mackay, Magnus, Mahn, Makowski, Malkowsky, Manasse, *Mancke, Mancke, Manes, Mangold, Mankiewicz, Mann, *Mann, Mannes, Mantler, Manz, Mappes, *Mappes, Maraffe, *v. Markovics, Marschner, A. Martens, E. v. Martens, P. Martens, Martinelli, Martzy, Marx, Maser, A. Matthes, F. Matthes, A. Matthias, May, C. Mayer, Maync, Meebold, Mehring, Meinecke, Meißner, Meitzen, *Mellien, A. Melzer, E. Melzer, Mendelsohn, Menzer, Merensky, Mertelmeyer, Meru, Merzbach, Meschelsohn, Metzger, v. Metzsch-Schilbach, Meusel, de Méville, B. Meyer, C. Meyer, G. Meyer, *J. Meyer, *M. Meyer, M. Meyer, R. Meyer, U. Meyer, *Meyer-Cohn, Meyerfeld, Meyer-Förster, *Meyer-Housselle, Michaelis, *A. Michaelson, *H. Michaelson, *R. Michaelson, Michalski, v. Michel, Miegel, Milrad, Minoprio, Mirring, Mischke, Möbius, Moeglich, Möller, Möllhausen, Möricke, Moest, *Mohr, Moll, Morgenstern, *Morgenstern, *Morsch, Morsch, Moser, Moßner, Moszkowski, Muchall, Müllendorf, H. Müller, K. J. Müller, R. Müller, W. Müller, Müller-Fürer, Müllerheim, G. Münch, W. Münch, v. Münchhausen, Muensterberg, Münsterberg, Münz, Mumm, Munk, v. Muralt, Muschi, Muschner, Muszkat, Nagel, Nath, S. Nathan, Nehring, Neisser, Neutwich, Nerrlich, Neubaur, Neubürger, Neuburger, Heinr. Neumann, Hugo Neumann, Neumann-Hofer, Neunert, Neustaedter, Neveling, Newfield, Nickel, *Nicolai, Nissen, Nix, Nohl, Nohle, Nordhausen, *Oberberg, Oberländer, *Oehmke, v. Oettingen, Okonkowski, *Olfers, Olshausen, v. Oppeln-Bronikowski, Oppenheimer, Orth, Ortmann, Osborn, Osterrieth, *Otten, Ottmann, Otto, Pachnicke, Paetel, F. Pagel, J. Pagel, Pallmann, Pander, Pankow, Pantenius, *Pape, *Papprit, *v. Parpart, Pasternaci, Paszkowski, Pataky, *Pataky, Patzig, *Pauly, Pederzani-Weber, v. Pelet-Narbonne, Perlmann, Perls, Peter, F. Peters, Th. Peters, Petschowski, Pfankuch, Pfannenstiel, Pfannkuch, Pfeiffer, Pflug, Pflugk-Harttung, v. der Pfordten, H. Philipp, J. Philipp, Philippi, Philippson, Pieper, L. Pietsch, Th. Pietsch, v. Pilgrim, Pinn, Pinner, Piper, Pischel, Pistorius, Placzek, Planck, v. der Planitz, Plato, Ploecker-Eckardt, *Plothow, Plüddemann, Pniower, *Pochhammer, Pochhammer, Poetzsch, Pohl, Polakowsky, Polke, Pollack, Pollacsek, Pollaczeck, Polstorff, Poritzky, *Poritzky-Orzolkowski, v. Posadowsky-Wehner, v. Poschinger, *v. Poschinger, Post, v. Poten, Potonié, Presber, H. Preuß, Preusse, Prochownik, Pröll, *Pudor, Quanter, Rabl-Rückhard, Ramhorst, Randow, Ranneforth, Rappaport, Rapsilber, *Raschke, Rebajoli, Reckentin, *v. Redwitz, Rehbinder, *Reiche, Reichel, Reicke, Reimann, Reinecke, v. Reisner-Cepinsky, Reißmann, Reiter, *v. Reitzenstein, *Rema, Renner, Rennert, *Rentsch, Reß, Rethwisch, Reuleaux, C. Reuling, W. Reuling, Reuß, *Reuter, Revel, Rhaue, E. Richter, O. Richter, v. Richthofen, Rickert, Riedler, Rinckleben, Ring, Ringhoffer, Rintelen, Riotte, Rippler, Risch, Rißmann, Jos. Ritter, Jul. Ritter, O. Ritter, *Rock, Rodenberg, Roediger, Roehl, Roehricht, Römer, Rogge, Roland, Roller, G. Roloff, O. Roloff, Romanowski, Romberg, Rose, Rosenbach, A. Rosenberg, M. Rosenberg, Rosenhagen, Rosenkranz, Rosenow, Rosenthal, Rosenzweig, Rosner, *Roth, *Rothenberg, Rothgießer, Rubiner, Rubner, Rücker, *Rümly-Müller, Rümpler, *Rüst, Rüthning, *Rumbauer, Runge, Runze, Russak, Sachau, Sachs, Saenger, Salkowski, J. Salomon, M. Salomon, v. Salpius, Salzmann, *Sander, Sapper, Sassenbach, Saunders, Sayn-Wittgenstein-Berleburg, Schacht, Schäfer, Schätzler-Perasini, Schanzer, Scheier, Schenck, Scherk, Schettler, *Schettler, Schiemann, Schievelkamp, *Schildberger, *Schilling, Schillmann, Schimmelpfeng, Schippel, Schlack, Schleimer, *Marie Schlesinger, *Martha Schlesinger, *Meta Schlesinger, v. Schlichtegroll, *v. Schlieben, v. Schlieben, Schliepmann, Schlingmann, Schmalbach, Schmasow, Schmeisser, Schmid, C. Schmidt, E. Schmidt, L. Schmidt, M. Schmidt, R. Schmidt, Schmidt-Cabanis, *Schmidt-Cartlow, Schmidt-Neuhaus, C. Schmitt, R. Schmitt, Schmoller, Schnackenburg, Schneideck, A. Schneider, G. Schneider, H. Schneider, K. Schneider, M. Schneider, Schnitzer, *Schobert, *Schoebel, Schöler, Schoene, Schönhoff, Schönrock, Scholz, Schor, Schottmüller, Schrader, *Schreiber, H. Schreiber, Schrey, Schricker, A. v. Schröder, L. Schröder, O. Schröder, Schubart, Schubring, Schück, *Schücking, Schüller, Schütte, Schütz, Schütze, Schuhr, E. Schultz, J. Schultz, W. Schultz, F. Schultze, K. Schultze, W. Schultze, Schultzenstein, Schulz-Draud van Trebor, A. Schulze, E. Th. Schulze, G. Schulze, *Schulze-Brück, Schwabach, Schwaner, Schwantje, *v. Schwartzkoppen, A. Schwarz, Schweinburg, Schweinfurth,

Schweitzer, Schwendener, Schwengberg-Eggersdorf, Schwenke, Schwetschke, Schwuchow, *Sebaldt, Sebaldt, Sedlatzek, Seeberg, Seemann, A. Seidel, H. Seidel, P. Seidel, Seidler, Seiffert, Seligsohn, *v. Sell, Selten, Senator, Senff, Settegast, *Seyffert-Klinger, Seyler, Sherwood, Siebert, *Siedler, *v. Siedmogrodska, Sieglin, v. Sierakowski, Silbergleit, Silbermann, Simon, Simons, Sittenfeld, M. Sklarek, W. Sklarek, Skowronnek, Skrzeczek, Slottko, Sochaczevski, v. Soden, *Solger, Sommerstorff, Sonnenburg, Sophar, *Soyaux, Soyaux, Spandow, *Spangenberg, Spatzier, Spener, *Speyer, *Spiegel, Spielhagen, Spitzer, Stadelmann, Stamper, Stangen, Stark, Stavenhagen, Stegemann, A. Stein, Fr. Stein, P. Stein, Steiner-Osten, Steinhardt, Steinweg, Stephany, A. Stern, B. Stern, J. Stern, W. Stern, Stettenheim, *Stieglitz, Stier, Stinde, Stöcker, Stölzel, Stolze, Stolzenberg, Strahl, Strantz, Strasburger, A. Strecker, K. Strecker, K. Strecker, Streisand, Stromer, Struck, v. Studnitz, *v. Studnitz, Stülpnagel, Stümcke, Stumpf, Sturm, *Sudermann, Sudermann, *v. Sydow, v. Szczepanski, Taege, Tändler, *Täuber, Tappert, Techentin, v. Tecklenburg, *v. Tellemann-Steuber, *v. Tempelhoff, Tessmer, Tetzel, Tetzlaff, Tews, Theden, Theurer, Thiede, Thiel, Thiele, Thielmann, Thiessen, Thomas, Timar, Tischler, Tobler, Tobold, Traeger, Traube, Trendelenburg, Treptow, *Treuter-Cohn, Trojan, Trost, v. Trotha, Tschirch, Turszinsky, Uhlworm, Ulbrich, Ullstein, Urgiß, Vahlen, Valentin, *Vely, v. Verdy du Vernois, Victor, Vierath, Vierhaus, Violet, Voelker, Voges, Vogler, *Voigt, Voigt, Volger, Volkmar, Vollborth, *A. Vollmar, *H. Vollmar, Vollrath, Vormeng, Vosberg-Rekow, Voß, *Wachsmuth, Waetzoldt, Ad. Wagner, Alex. Wagner, O. Wagner, R. Wagner, Waldau, *Waldau, Walden, Waldeyer, Wallé, Walleiser, Wallerstein, A. Walter, H. Walter, E. Walther, *v. Warburg, Warburg, Warschauer, Wasner, Wauer, Websky, Wedding, D. Wedekind, W. Wedekind, v. Wedel, G. Wegener, W. Wegener, *B. Wegner, *L. Wegner, Wehlau, Wehnert, Weigelt, Weil, Weisstein, B. Weiß, K. Weiß, Weißenturn, Weitz, Welisch, Wellmann, Welti, v. Wenckstern, *Wenghoffer, Wenzel, Werckshagen, *Wernicke, Wertheimer, *Weßner, Weyergang, Wezel, Wiemer, B. Wiese, J. Wiese, Wiesenthal, Wilbrandt, Wilde, v. Wildenbruch, Wilhelm, *Wille, Wille, Willenbücher, Willoner, Wilmanns, Winckler-Tannenberg, Wintzer, Wißberger, Witt, *A. Witte, *H. Witte, H. Wittenberg, M. Wittenberg, Wittmack, *Wittmann, Wittmann, Wittschewsky, Woelfer, Wölfflin, Wohl, *A. J. Wolff, H. Wolff, J. Wolff, L. Wolff, Th. Wolff, *U. Wolff, Wolf-Harnier, Wolfstieg, Wolpert, v. Wolzogen, Wulfsheim, Wunderlich, Wurm, Wychgram, Zacher, *Zahn, Zahn, Zastrow, Zehlicke, Zelle, Zepler, Zetzsche, Zillessen, Zilz, G. Zimmermann, H. Zimmermann, R. Zimmermann, *Zitelmann, v. Zobeltitz, *Zoeller, Zoozmann, Zschiesing, Zuckermann, Zunker.

B.-Britz: Bayer. **Berlin-Carlshorst:** Ganske. **B.-Charlottenburg:** Albrecht, Appel, Arends, Astfalck, Baillen, Barbey, Beaulieu-Marconnay, Beck, Belger, Berendt, Berg, *Berger, Bergmann, Berner, Bernstein, Bethmann-Alsleben, Bloch, Bode, v. Boehn, Borchardt, v. Both, Bothmer, Brand, Calwer, Carel, *Carel, Cebrian, Cohn, Crüger, Delbrück, Delitzsch, Dieterici, Dinse, *Dominicus, Dürigen, Erdmann, Erhardt, Fischer-Sallstein, Förstemann Förster, Franke, *Franke-Schievelbein, Fritz, Frobenius, Fulda, Gaebeler, Galland, *Galli, Garbell, Geißler, Gentsch, Gierke, Goldenring, L. Goldschmidt, P. Goldschmidt, v. Graevenitz, Gramzow, Grisebach, Gropp, Grosse, Großmann, Gumlich, Häntschke, Häntzschel, Hamburger, Hammann, Harder, Hart, K. Hartmann, M. Hartmann, Hellpach, Hempel, Heuckell, Herrmann, Hiller, Hirsch, Hirschberg, H. Hirschfeld, M. Hirschfeld, Hölzke, van't Hoff, Hubalsch, F. Huth, G. Huth, Jaensch, Jastrow, *Jenisch, Jollos, Jolowicz, *Jolowicz, *Karsten, Katsch, *Katz, Katzenstein, Kehrbach, Keller, Klaar, Kliemke, Koch, Kohlrausch, Kollm, Koser, Krause, Kresse, Kretzer, *Krickeberg, Krusch, Laban, Lachner, Langenbruch, Langguth, L'Arronge, *Lauser, Lazarus, Lee, Lehmann, *Lehmann, *Leony, Leßmann, Lietzow, Lilienthal, Lindeck, Lißner, v. Liszt, H. Löwe, Löwe, Löwen, Lohmeyer, Luther, Matthies, *Maul, Meding, Meisner, Meuß, A. G. Meyer, Mielke, Miethe, Misch, *Misch-Kastner, Mommsen, Morris, Neruda, Neubauer, *Neumann-Hofer, Neumann-Hofer, Niemann, Obst, Oettinger, Ommerborn, Oppenheim, Paehge, Pajeken, Panofsky, Paul, Pauli, Penzig, Pfund, Pirani, Poppenberg, E. Prager, G. Prager, Prasch, Rabe, *Reichard, Reichard, Reichel, Reimann, zu Reventlow, *v. Riesenthal, Röllinghoff, Römer, Roi, Rudeloff, Samosch, Samter, Schaefer, Schalk, Scheerbart, Schering, Schikowski, *v. Schmettau, *Schmidt, Schollmeyer, *Schröder, Schröder, Schröter, *Schütze, Schultz-Gora, Schuster, Seelmann, Semerau, Servus, Sieg, Silberstein, Sokolowsky, Specht, Steger, v. den Steinen, *Steinitz, Steinitz, Stillich, v. Sydow, Treptow, Tyrol, *Tyrol, Virchow, Vogel, Voigt, Wachs, G. Wagner, H. Wagner, Wahnschaffe, Warncke, Wauer, Weddigen, v. Wedel, v. Wentzel, Wernicke, Wiebe, v. Wilamowitz, Möllendorf, Witte, *Wohlbrück, Wolff, Wos-

sidlo, Würzburg, Wulff, Zabel, Zeisiger, Zickel, Ziehen, v. Zobeltitz. **B.-Friedenau:** Ahner, Altmann, Anwand, *Asmus, Bahlsen, Bahr, Bauer, Baum, Belitz, Benzinger, Biedermann, *Blum, Boeckel, Borchardt, v. d. Borght, Bousset, Breitzmann, v. Bruchhausen, Buchner, Bürgel, Burmeister, Castner, Cerny, Cotta, Dammer, Dehn, Dörr-Draheim, Düsel, *Feddersen-Böhme, Förster, Gersbach, Gomoll, Grunwald, Gunkel, Haseloff, *Hildebrandt, Jansen, Kaehler, *Kaldewey, Kautsky, *Kautsky, Kinzel, v. Koß, E. Krause, Krafft, Krebs, *Kreuschner, Kreuschner, Kufittich, Lasson, Lemcke, Loewengard, v. Luschan, Lux, *Luxemburg, v. Müller, Th. Müller, Münzel, Paetow, Pasig, Perl, Petersilie, Petersilie-Erichsen, Platz, Poske, Rothe, Rottok, Runkel, Saalfeld, Sackewitz, Sarrazin, Schaefer, Scheffler, Schönwandt, Schott, Schrott-(Fiechtl), G. Schulz, Schwartz, Schwartze, Steig, Steinbach, Steiner, Sternfeld, Stilgebauer, Storck, Talchau, Thouret, Tiessen, v. Trotha, Urban, Uhl, Wagner, Wendlandt, Wislicenus, Wyneken, Zastrau, *Zunk, Zunk. **B.-Friedrichsfelde:** Clausnitzer, Müller. **B.-Friedrichshagen:** Blaschke, Bölsche, Claaßen, *Diers, Dresler, Eichberg, *Goebeler, Golling, Jansen, Kreutzberg, *v. Loga, Schulz, Spohr, Teistler, Weichbrodt, Weidner, Wille, Wolfbauer. **B.-Großlichterfelde:** Albrecht, Arndt, *Baeblich, Below, Böttger, Boettcher, Borkowski, Brandis, *Busch, Conrad, Dalchow, Dammer, Danckelmann, *v. Dequede, Döring, Donny, *Donny, Eisner, Ernst, Falkenstein, Fritsch, Götze, Graduauer, Graebner, v. Hartmann, *v. Hartmann, Hegeler, v. Hoensbroech, v. Hopfen, Ippel, Kaiser, Kekule v. Stradonitz, Klein, Kley, Knörk, J. Koch, Koppin, Kossinna, A. Krause, Kübler, F. Lange, O. Lange, Langenscheidt, Laue, Leixner v. Grünberg, Leyke, Liebermann v. Sonnenberg, Lohr, Ludwig, Markuse, v. Massow, Matthaei, Meyer, Morgenstern, Mühlbrecht, Naetebus, Naeter, Neuhauß, Neumann, Nonnemann, Odrich, Oehler, Oswald, Otto, Parow, *Paysen, Peschkau, Pfleiderer, Potonié, Radetzki, Richter, Runze, Salomon, Samuel, Scheibert, Schlaikjer, Schott, Schumacher, Schweninger, Seidel, Sieglerschmidt, Simons, Stiehler, Strack, Vierkandt, Vogel, Wasner, Weißenfels, Wenzel, *Werder, Wippermann, Zieler. **B.-Grunewald:** Böckh, Bonn, *Cohn, Conze, Dernburg, Ebhardt, Exner, Fischer, Hahn-Machenheimer, Harlan, Hasak, Hauptmann, Hertwig, *Hesse, Hirschwald, Mauthner, Kunze, Kriele, Nicolai, Rittner, Samassa, Schwabe, Schwarz, Voß, Wiener, Zimmermann. **B.-Halensee:** Cordel, Dresdner, Fischer, Fränkel, Funk, Heyck, Joel, Kahlo, Kohut, *K. Krause, *Lange, Lienhard, *v. Lieres u. Wilkau, Moldenhauer, Olden, *Prellwitz, Schmidkunz, Schoenbeck, Seeßelberg, Simon, Staugen, Voullième, *Weber. **B.-Lichtenberg:** *El. v. Borgstede, *Em. v. Borgstede. **B.-Neuweißensee:** Giers, *Giers. **B.-Niederschönhausen:** Günther, Hemfler, Philips, Pratsch. **B.-Pankow:** Bohs, Ellger, Friedeberg, v. Gizycki, Hayn, Hinrichsen, Katz, Lackowitz, Liepe, Magnus, Schütte, Streit, Wetzel. **B.-Reinickendorf:** Flemming. **B.-Rixdorf-Jülicher,** Petras, Philipp, Schellhas, R. Schmidt, Standke, Vetter, Wach, Walter, Wels. **B.-Rummelsburg:** Bloch, Wischer. **B.-Schlachtensee:** Gollmer, *Horn, Horn, Küchenmeister, Ploetz, v. Reymond. **B.-Schmargendorf:** *Gogarten, Lehmann-Rußbüldt, Lepehne, Martersteig, *Preuschen, Teichert, Wunschmann. **B.-Schöneberg:** Adami, Adolph, Bahr, Ballerstedt, Becker, Beetschen, *Brook, Bürkner, Bunke, Cohn-Antenorid, Ehrnhorst, Falb, Frankl, *Goedicke, Grätzer, Groll, Heilemann-Vollshausen, Heinrich, Heller, Herzog, Houben, Hutecker, Jacobi, v. Januszkiewicz, Junger, Kahle, Klings, Kohl v. Kohlenegg, Kopp, Krocker, Küchler, Laverrenz, Lesser, Loeck, *Lubszynska, Moestl, Naumann, Nawrocki, Rath, Riemer, *Riesen, Rodemann, Römer, Rohrbach, Rosenbaum, *Rosenbaum, Rotheit, Runge, Schneidt, Schöller, Schön, Schumann, Schwalm, Schwarz, *Schweichel, Schweichel, Skowronnek, Sorauer, Springer, Steinbauer, Stempel, Strehlke, Tiedemann, Tovote, *Triepel, Ungnad, Vincent, *Vincent, Vormeng, Wald, *Wald, *Walterstein, Wendt, v. Winterfeld, v. Wurstemberger. **B.-Steglitz:** Baerthold, Baetz, Beckmann, Bernstein, Beta, Bethge, Biedenkapp, *Biedermann, F. W. v. Biedermann, R. Biedermann, Böttger, Dahl, Damm, *Deubner, Diercks, Engler, Erman, Fechner, Genthe, de Grahl, Grünstein, Gürke, Gurlitt, Hamann, Hart, Henning, Hoffmann, Kaeding, Kaftan, Kerl, Keyl, Kirchbach, Kuuth, Loescher, Lutsch, Mannstaedt, Mehring, *Möhring, *Monbart, Müller-Bohn, Neumann, Nohle, Paulsen, Pietschmann, v. Pressentin, *v. Pressentin-Rautter, Redlich, *Reichel, Remer, Schacht, Schallopp, Scheel, H. Schmidt, Schottky, W. Schultze, *Seler, Seler, Sohnrey, Thiele, M. Weiß, Wernicke, Wobbermin, Wolff-Beckh, Wrede, Zapp, *Zapp. **B.-Südende:** Hyan, Kunert, Lorenz, Oertel. **B.-Tegel:** *Gebhardt, Löwenthal, Lorenz, Moeller-Bruck, *Moeller-Bruck. **B.-Tempelhof:** B. Aßmus, F. Aßmus, Brandrup, *Brandrup, Natge, Vanselow. **B.-Treptow:** Archenhold. **B.-Weißensee:** Hoffmann, H. Krause. **B.-Westend:** Brehmer, Dorn, Faber, Meßner, *Thies. **B.-Wilmersdorf:** *Alt-

mann, v. Basedow, Bennstein, Benzmann, Bleibtreu, Bork, Breysig, Christiani, Christians, Driesmans, Droese, Ford, Gottwald, Grabow, Gruber, Hasselblatt, Hauptmann, Heitmann, Höcker, Holz, Jaffé, Kuy, Krause-Görner, *Kremnitz, Lilienthal, Litten, Lublinsky, v. Maltitz, Möller, Neumann-Södemann, Neumann-Strela, Pastor, v. Pritzbuer, Quenzel, Renner, *Ritter, Rosenfeld, *v. Rüxleben, Sachistal, Schlaf, Schröder, Sering, *Sprengel, *Stöcker, Stolle, Walter, Wendland, Wiener-Braunsberg, Winckler, Zobel. **B.-Zehlendorf**: Fuchs, Goehre, Henrici, Jacobi, Kunzendorf, J. Müller, Renner, Speyer, Springer, v. Stenglin, Tesch, Zimmer.

Bern: Anderegg, Asher, Baltzer, Brückner, Emmert, Freymond, Friedheim, Gruner, Heffter, Henning, Hilty, Huber, Hugendubel, Jadassohn, Krebs, Längin, Lotmar, Luck, Lüdemann, Marti, E. Müller, Nippold, Oncken, Praechter, Reichel, Reichesberg, Röthlisberger, Sahli, G. Schmidt, Singer, Stammler, Steck, Stein, Sutermeister, v. Tavel, Tschirch, Tumarkin, Türker, Vetter, Waeber, Walzel, Widmann, Zimmermann.

Bielefeld: Eberhard, Frege, Grube, Humbert, Kaeller, Mosberg, *Schrader, Tümpel.

Bonn: *Althaber, Aufrecht, Baenmker, Barthels, Berbig, Bergbohm, *Bessel, v. Bezold, Binz, Brandt, Bratke, Bremer, Buecheler, Bülbring, Clemen, Contzen, Cosack, Diederichs, Dietzel, Doutrelepont, Englert, Erdmann, Esser, Ewers, Feldmann, Felten, Flemming, Franck, Goebel, Görres, Goerth, Goetz, Gothein, *Gothein, Grafe, Greving, Groß, Hampe, *Holzhausen, Holzhausen, Hübner, Hüffer, Jacobi, Jäger, Joesten, Justi, Kamp, Kaufmann, Kaulen, Kellner, Kirschkamp, Klette, Koenen, König, Kretzmann, Krüger, Küntzel, Landsberg, Laspeyres, v. La Valette-St. Georges, Lichtenfelt, Lietzmann, *v. Lilien, Lipschitz, Litzmann, Loersch, Löschke, Ludwig, Ludwigs, Meinhold, Mützel, Noll, Overweg, Philippson, Prieger, Rauschen, Rein, Ritschl, Ritter, Rülf, Ruhland, Sachsse, v. Salis, Schaarschmidt, Schlüter, Schmitz, Schrörs, Schulte, Schultz, Seelmann, Sell, Sieffert, Solmsen, Ständer, Sticker, Stier-Somlo, Trautmann, Usener, Veit, Weber, Wentscher, Wiedemann, Wilmanns, Wülfing, Zitelmann, Zorn. **B.-Endenich**: Geyser. **B.-Kessenich**: Effmann, aus'm Weerth. **B.-Poppelsdorf**: Beißner, Besser, v. d. Goltz, *Muellenbach, Pflüger.

Bozen: v. Ettmayer-Adelsburg, Görlich, Gredler, Oberkofler, Resch, Thöny. **B.-Gries**: Doménigg, Jansen, Kiem, Rieger.

Braunsberg, OstPr.: Dittrich, Kolberg, Kranich, Marquardt, Uebinger, H. Weiß.

Braunschweig: Andree, Beckurts, Behrens, Blasius, Börker, Clages, Clemen, Dahn, *Dedekind, Degener, Eisenträger, *Flachs, Flechsig, Flor, Fuhse, Grube, Hänselmann, Hartmann, Heinemann, Hille, Holtschmidt, Jahn, K. Koch, Koldewey, Meier, A. Meyer, R. Meyer, Mumme, *Petri, Raabe, Reißner, Scheffler, Scherer, Schünemann, *Schultz, Sierke, Sommer, Sonnenburg, Stegemann, Steinmeyer, Stier, Viereck, Warneke, Wernicke, Zimmermann.

Bremen: Achelis, Beyer, Böhmert, Bräutigam, *Bräutigam, Brenning, Buchenau, Bulle, Bulthaupt, Burggraf, Diederich, Fitger, Gartelmann, H. Gerdes, J. Gerdes, Hähnel, Helmers, Henke, Hennicke, Heymann, *Josephson, Josephson, Kalthoff, Karrenberg, Keil, Klimpert, Knaack, J. Koch, Krüger, Kunoth, *Lammers, Langhanki, Lonke, Ludwig, A. v. Müller, Pabst, Rosenak, Ruete, Schäfer, Schaer, Schauinsland, Scholz, Schulz, *Schulze-Smidt, Schurz, Seidenzahl, Seifert, Stettenheim, Tannen, Tardel, Thikötter, Voß, Wagener, B. Weiß, Wilda, Wittmann, Wolkenhauer, Zauleck, Ziegeler. **Bremerhaven**: Lähn, Purlitz.

Breslau: Appel, Arnold, Baenitz, Bartsch, G. Bauch, H. Bauch, Baumgartner, *Behrend, Beyerle, Biberfeld, Bobertag, Bohn, de Boor, *Bouneß, Braun, Brie, Brockelmann, Bruck, Buchmann, Caro, Chotzen, H. Cohn, L. Cohn, Cornill, Cuno, Dahn, *Dahn, Dewischeit, Dzíony, Ebbinghaus, Erman, Fechner, Feit, Fielitz, B. Fischer, J. Fischer, O. Fischer, Frantz, *Freudenthal, Freudenthal, Freund, Freyhan, Froböß, Gburek, Glaser, Gottschalk, Grabowsky, Granier, *Grohmann, Grünhagen, v. Hase, Heine, Hildebrand, Hillebrandt, Hintze, Hippe, Hirsch, Höcker, Hoffmann-Kutschke, Honigmann, Jacob, Jänicke, Jaffa, Jantzen, Jörs, Jungnitz, Kaufmann, Kawerau, Keller, Kern, *Keyserling, Klein, Klüger, M. Koch, König, *Koeßler, Kopp, Krause, Krawutzky, Kretschmer, Krusch, Kükenthal, Küstner, Kurella, Ladenburg, Lämmer, *Landmann, Landsberger, *Langner, Lellmann, Lessenthin, Leffer, Lichtenstein, Liebmann, *Lochmann, Lohr, Loewe, Loewy, Magnus, Markgraf, Martin, *Martini, Meinardus, Meister, Menzel, H. Meyer, Meyer, Mießler, Milch, *Möller, v. Montbach, Moriz-Eichhorn, *Mose, Moyseowicz, K. Müller, Muther, Neefe, *Neißer, Nentwig, Neustadt, Nikel, Nitsche, Norden, Nowack, Nürnberger, Oberdick, Oehlke, Otto, Partsch, *Pflücker, Pohle, Poleck, Porsch, Pretzsch, v. Pusch, Raabe, Reinecke, Reinelt, *Reinert, v. Rentz, *v. Rentz, Röhmann, Roese, Rücker, Rühl, Rümker, Sarrazin, Schaefer, Scharnweber,

*v. Scheliha, Scherek, *Schlesinger, *Schlesinger-Steiner, W. Schmidt, P. Schneider, Schönermarck, Schönfeld, Schottky, Schröder, *Schubert, Schücking, Schulte, Schulze, *Schuppe, Sdralek, Seltmann, Semrau, Siebs, Sittenfeld, Skutsch, Sombart, Sommerbrodt, Speier, Speil, Stenzel, *Stephan, Stern, Streibel, Sturm, Süren, v. Tessen-Wesierski, Thalheim, Thamm, Tschirn, E. Wagner, E. Wagner, Weil, Wendriner, Wendt, Wershoven, Werth, F. Weiß, Wilda, Wolf, Wrede, Wutke, Zacher, Zimmermann, *Zimpel, Zivier.

B.-Kleinburg: Leonhard.

Brixen, Tirol: Ammann, Conradt, F. Egger, J. Egger, Freiseisen, Gerster, Haidegger, *Luhde-Ilg, Schmid, Schöpfer, Schuchter, Stock, Stummer, Waitz, v. Zingerle-Roltsch.

Brünn: Bretholz, Eckardt, Filek v. Wittinghausen, Fischel, Fritsch, Giugno, Heiderich, Heller, *Hirsch, Jarz, Jerzabek, H. Müller, Offermann, Orliczek, Pfeifer, Placzek, Plawina, Poeschl, Pokorny, *Pozorny, Reichmann, Schick, Schmerz, Schram, Schweinburg, Soffé, Sonneck, Stanislawski, Stoklaska, Strobl, Strzemcha, Vallazza, Vymazal, A. Weiß.

Budapest: Bacher, *Bardach, Blau, H. Bloch, M. Bloch, Blumgrund, *Forinyak, *Gerö-Cserhalmy, Goldziher, Groschel, Gurré, Hatsek, Hesty, Herrmann, A. Holitscher, P. Holitscher, *Katscher, Katscher, Kayserling, Kemény, Korodi, Krauß, Liebermann, *Liebermann, Mangold, Nagel, v. Neugebauer, Nyari, Rodiczky v. Sipp, Rothfeld, Schmitt, Schönmann, Spicer, Stern, Sturm, Tangl, v. Terey, Viola, Walter, Wechsler, J. Weiß, *Winter.

Budweis: David, Fleischner, Goller, Ladenbauer, Reitterer, Schacherl, Stöhr.

Cannstatt: Arensen, *Fincke, Hohnerlein, *Hummel, *Jacobi, J. Koch, K. Koch, Közle, Lindenmeyer, Martin, Meltzer, Reinhardt, Riecke, Rosenberg, *v. Soden, Souchay, Wetter, Ziel.

Cassel: Ackermann, Bennecke, v. Bodenhausen, Brunner, Eisenmann, *v. Eschstruth, Ewald, Feigl, *A. v. Gehren, *W. v. Gehren, Gotthard, Heidelbach, Kette, Knackfuß, Krieger, Krummacher, Lange, *Leiningen-Westerburg, Lewalter, Müller-Kassel, Nipcke, v. Roques, Rosenthal, Schlitzberger, Schönermark, Stehlich, Steinhausen, Stoff, Strüfing, *Timpe, Treller, Ulrich, A. Weiß, Werner, Winterstein, Wittmer, Wolff, *Zachariae. **C.-Wehlheiden:** Albrecht, Kreßner, Schelenz. **C.-Wilhelmshöhe:** Dietz.

Chemnitz: *Binder, Eydtner, Fickelscherer, Ficker, Hepworth, Hertwig, Kaschke, Kollert, Kummer, Kurz, Metzger, Nennewitz, Ohorn, Peter, Postel, Rasch, Reißmüller, Rühle, Schanz, *Scheiding, Sterzel, Theiß, Thörner, Walther, Wangemann, Weinhold, Wenzely, Willgrod.

Coblenz: Bender, Buschmann, Butz, Deiters, Freundgen, Gries, van Hoffs, *Huyn, Kehrein, Koepper, Marcour.

Coburg: Bahnsen, Breitung, Krieg, Staude, *Tempeltey, v. Wittken.

Cöln a. Rh.: J. Bachem, K. Bachem, Becker, Bennert, Bermbach, Berrenrath, Bertram, Blumberger, Bolten-Baeckers, Boesser, Brandts-Sobieski, Brixius, Cardauns, Chambalu, Dahmen, Delpy, Dickmann, Ditges, Dresemann, Drossong, Düsterwald, Ecker, Eckert, Eschelbach, Esser, Faßbender, Fastenrath, Foy, Freystedt, *Gröhe, Gronen, Hansen, Hassert, Helmken, Hespers, Hiller, Hirtz, Hölscher, Hönig, Hütten, Huppert, Janssen, Johnen, Kaiser, Kiefer, Kiesgen, Klauwell, H. Klein, J. Klein, Kleinen, *Knieper, Knödgen, E. Koch, Krause, Kreutzer, Kuhl, Lattke, Lesimple, Liertz, Liessem, Look, Lorck, Marcks, Mauel, Mauriceau, Mayer, Mertens, Meurer, Minkowski, Neitzel, Neukamp, Noack, Ohrem-Bonn, Oppermann, Paczkowski, v. Persall, Rademacher, Rehbein, Reiger, Richtmann, Rosenthal, Roth, Schantz, Schmick, *L. Schneider, Schnütgen, Schrammen, Schröer, Schrutz, Schütz, Schumacher, Schwering, Steffens, Steiner, Steller, Stolle, Stork, Stübben, Tangermann, Tienes, Traut, *Wette, Wette, Wirminghaus, Wolff, Wunderlich, Zaretzky, Ziegler, Zilcken, *Zilcken, Zöller.

C.-Lindenthal: Roeren.

Cöthen: Bunge, Heine, Hohenberg, Marpurg, Paunier, Schettler, Wölfert.

Colmar: Albrecht, *Kuntz, *Lörcher, Lupus, Pfannenschmied, Renaud, Ries, Siegel, Waltz.

Crefeld: Buschbell, Cremer, Grau, Massot, Meyer, Otto, Pahde, Plaeschke, Rübenkamp, Schmitz, Westenberger, Wichterich, Wormstall.

Czernowitz: Baier, Friedwagner, Groß, Handl, Herzberg-Fränkel, v. Hörmann zu Hörbach, Kaindl, Kleinwächter, Kohlruß, Lenz, *Pawlitschek, Polek, Pribram, Rosenzweig, Schärf, Stekel, Wahle, M. Wender, N. Wender, Zieglauer v. Blumenthal, Zingerle v. Summersberg.

Danzig: *Anhuth, Blech, Brausewetter, Domansky, Duplessis, Günther, Herrmann, Kiesewetter, Klein, Kopp, Lehmann, Pietzker, *Plehn, Simon, Sturmhöfel. **D.-Langfuhr:** Bär, Löbner, *Niemann, Prahl. **D.-Oliva:** *Kühne.

Darmstadt: Anthes, Bader, Berghoff-Ising, Blau, Böckmann, Boltz, Busch, Dieterich, Dingeldey, Dinges, *Eppert, Esselborn, *Follenius, Fuchs, Gad, Graefe, Greim, Harnack, Hensing, Hepp, Heß,

Heußlein, Knispel, A. Koch, Köstlin, *Köstlin, Kofler, *Kraetzer, Lennert, *Mensch, *Mitzenius, A. Müller, B. Müller, K. Müller, K. J. Müller, Nick, v. Pfister, Preuschen, *Ramspeck, Ramspeck, *Rasch, Rieger, Rüdiger, Ruths, G. Schäfer, K. Schäfer, v. Schenk zu Schweinsberg, Schmidt, Schwab, Simon, H. Sonne, Sonne, Volz, Waldaestel, Wenzel, Werner, Wiener, Würth, Wulkow, Zernin.

Dessau: Artl, Brunckow. Graus, Hartung, Jäntsch, Kleinschmidt, Krüger, Liebisch, Lüdemann, Peus, Schaefer, Wickenhagen.

Detmold: Anemüller, Bruder, *Buschhorn, Huter, Kiewning, *Koppen N, Lamprecht, Oesterhaus, *Oesterhaus, Piderit, Schwanold, Wulff.

Dillingen: Bullinger, Euringer, Görgen, Kiefl, Leistle, Schindele, Schröder, Specht, Wieland.

Dortmund: *Braun-Steinmann, Friedrichs, Funke, Geyer, Gilles, Gla, Köring, Lion, Lütgenau, Prümer, Rupprecht, Traub, Tümpel, Uhlmann-Bixterheide.

Dresden: Abendroth, *Bake, *Baldauf, *v. Baudissin, v. Baudissin, Baum, *Behrens, Berling, *Bernhardt, Bewer, Beyer, Biedermann, Bierbaum, Blanckmeister, Böhmert, Boerner, *v. Brun, *Brunnemann, Buddensieg, Calebow, *Camp, Dibelius, Diegmann, Dittrich, Döhler, Doenges, Döring, Dräseke, Duboc, Dunger, Eberwein, v. Ehrenthal, K. Engel, L. Engel, Erdmann, Erler N, Exmisch, Fahrenbach, Fiebiger, Fischer, Flachs, *Fleischhacker, *Focking, Francke, Friese, Fuchs, Fuhrmann, Gandil, Ganzenmüller, Gebauer, Geißler, v. Gerbel-Embach, Geß, Girardelli, Gjellerup, Glomme, *v. Glümer, Goetze, Gravelius, Grosse, Grützmann, Gurlitt, Häbler, Häfker, Haenel, Hallwachs, A. Hantzsch, B. Hantzsch, Hartmann, Hassel, Hausmann, Heindl, Helbig, Heller, Hengsbach N, Henoch, *Herbert, Herrmann, Herzka, *Herzog, *Horn, Hultsch, Jacobson, Johne, Irrgang, Jüngst, Just, Kade, Kirsten, Kleinpaul, Kleucke, Knothe, C. König, v. Königsbrunn-Schaup, Koetschau, Koppel-Ellfeld, Krämer, Krone, Krüger, Kummer, Lahmann, Lauge, *Laukan, Lauer, Lebius, Lehmann-Osten, *Linke-Resch, *v. Lindeman, Lindeman, *Lindner, v. Locella, Löbe, Loeber, Lohan, Lüder, Lyon, Mahlo, Mahrenholtz, *Malapert-Neufville, v. Mansberg, Mauksch, Mayhoff, Meißner, *Meißner, Meschwitz, *Mewis, Mey, A. B. Meyer, W. Meyer, Michaelis, Möhlau, C. C. F. Müller, J. Müller, W. Müller, Naeher, Neumann, *Neumann-Berensmann, Nicolai, *Nier, Nitsch, Oberwinder, Oertel, v. Ompteda, *Osterloh, Pakscher, Peschel, Petermann, Pfeiffer, Philippi, Pierson, Platzbecker, Prinzhorn, Proelß, A. Reichardt, E. Reichardt, Reimann, Ressel, Reuschel, A. Richter, Osw. Richter, Otto Richter, P. E. Richter, v. der Ropp, Ruge, Rumpolt, C. G. Schaefer, Th. Schaefer, Scheffler, Schill, Schlegel, Schlesinger, Schmid, C. Schmidt, L. Schmidt, P. V. Schmidt, A. Schneider, Schnorr v. Carolsfeld, *v. Schönberg-Reichstädt, Schorler, Schramm-Macdonald, *Schramm-Macdonald, *Schröter, v. Schubert, v. Schubert-Soldern, Schütt, Schütze, C. Schulz, Schumacher, Schurig, Schwanzara, Seifert, *Semmig, Siecke, Siegemund, *Silling, Singer, Söhle, Sohra, Sorgenfrei, Sponsel, Stadelmann, Starcke, Steglich, Stephan, Stern, Stoehr, Stößel, *Stritt, Stübel, Stürenburg, Südekum, Sulze, Tamme, v. Tempsky, Thiergen, Tholotowsky, *v. Tümpling, Uhlmann-Eltz, Unbescheid, Villers, Völkel, Vogel, Vollmöller, *Vollmöller, J. Wagner, Wahl, Wallner, Walther, Warnuth, Weingart, *Weise, Wiene, Wiethake, Winds, Winkler, Wittich, Woermann, Wohlrab, Wolff, Wolters, Worgitzky, *Wünn, Wünsche, Würzburger, Wundtke, Zeiß, Zieger, Zimmer, Zimmermann, Zschalig, Zucker.

D.-Blasewitz: Avenarius, *C. Birndt, *F. Birndt, Bode, Börner, Distel, Franz, *v. Gaudy, Groß, Hauptmann, *Heinze, Heinze, Israel, Kellermann, Leede, Mäder, v. Puttkamer, Romundt, *Schnackenburg, O. Schneider, Schumann, Treu, Wuttke, *Wuttke-Biller. **D.-Heidenau:** Grosse. **D.-Hermsdorf:** Hensel. **D.-Klotzsche:** Kolbe, P. Schmidt. **D.-Kötzschenbroda:** Behrens, *v. Buchholtz, *Roth. **D.-Löbtau:** Altkirch, Cracau, Stecher. **D.-Loschwitz:** Aster, Brandes, Kalkschmidt, *Leschivo, **D.-Niederlößnitz:** Duboc, Guillerville, Lier, Schöpff, Stiller. **D.-Neugruna:** Staberow. **D.-Oberlößnitz:** *v. Dincklage-Campe, *v. Schreibershofen. **D.-Plauen:** Gaehde, Klössel, Kösting, Lehmann, Lier, *v. Medem, Müller, Schmidt, F. Schultze, Wilsdorf, Wolf. **D.-Potschappel:** Limbach. **D.-Radebeul:** Eiben, Gottesheim, May, V. Müller, O. Wagner. **D.-Weinböhla:** Boh, *Boh. **D.-Weißer Hirsch:** *Kriesche.

Düsseldorf: Asbach, Beumer, Cauer, Daelen, Devens, Eichler, Ewers, *Ewers, *Ewers-Wunderwald, Fink, Frauberger, *Frauberger, Friedgen, Fritzen, Grer[illegible] Hammelrath, Herold, Hertel, Hülter[illegible] rusalem, Kamlah, *Kehren, Keller, [illegible] gens, Kiesel, Kiesler, Knipping[illegible] *v. Krane, Liesegang, *Menn, M[illegible] Paquet, Pauls, Redlich, Reh[illegible] Rothert, Sandt, Schipp[illegible] Schütze, O. Schütze, Seyp[illegible]

Stommel, Wächter, *Weismüller, Weyrauther, Wildenradt. **D.-Grafenberg:** Werner.

Duisburg: Armstroff, Fernandes, Meyer-Markau, Scheidt, Schmeding, Serwas, Steinbart, Wibbelt.

Eberswalde: *Becker, Eckstein, E. Krause, *v. d. Lancken, Mahnke, Priester, Schwappach, Staby, Szafranski, Wedel.

Eichstätt: Brambs, Englert, Grabmann, *Häcker, Hollweck, Lochner v. Hüttenbach, Pischinger, Pruner, Reuß, Romstoek, Schwertschlager, Starklauf, Triller, Wittmann.

Einsiedeln: Gander, Kühne, Kuhn, Lienert, Meier, Ringholz, Studerus.

Eisenach: Ackermann, Apelt, *Bender, Bliedner, Buhmann, Clausen, Dammann, Denhardt, Dittenberger, Flex, Göpfert, Hagen, *Heerwart, Hosäus, Just, Kühner, *Leporin, Marbach, Nicolai, Scheller, Schumm, Sehrwald, Stelljes, Stoetzer, Walter, Wolf.

Elberfeld: *v. Berge, Blasweiler, Börner, Böttinger, Buchhorn, Döring, Drewke, Haarbeck, Hausmann, Hilt, Hückinghaus, Jaeschke, Kiy, Klapperich, Kreusch, Limprecht, Lomberg, Ludwig, Sachse, Salomon, Schell, Scherenberg, Schmidt, Stöckhardt, Stoffel, Stork, Thiel, Ungemach, Wiegershaus, Wimmershof. **E.-Vohwinkel:** Bosbach, Uellenberg.

Elbing: *E. Dobbert, *F. Dobbert, Hantel, *Maul, Neubaur, Nitschmann, *Peters, Petzold, Stellmacher.

Erfurt: Bärwinkel, Betten, Dufayel, Goliner, Haupt, Hechler, Heinzelmann, F. Hillmann, R. Hillmann, *Hoffmann v. Wangenheim, Holly, Jacobsen, Jahn, Köhler, Lorenz, Machts, Meinhardt, Meißner, Nattermüller, Overmann, Schauerte, Schwede, Sounckalb, Stacke, *Teichmann, Thiele, Zange.

Erlangen: Bachmann, Blankenhorn, Bulle, Caspari, Eheberg, Ewald, Falckenberg, Fester, Gebhardt, Geiger, Haack, Heerdegen, Hensel, Jacob, Ihmels, Judeich, Köberle, Kolde, Leser, Lotz, Mitius, Müller, Oertmann, Pechuel-Lösche, Rabus, Römer, Sehling, Steinmeyer, Strümpell, *Varnhagen, Wiedemann, Zahn, Zucker.

Essen a. d. Ruhr: Beckmann, Breuer, Burg, Fischer, Gelling, Gilles, Hagemann, Heyden, Jörg, Ladewig, Laven, Nölle, Pflugfelder, Reismann-Grone, Schmiedehaus, Steinecke, Stötzel, Suffrian, Wintzer.

Frankfurt a. Main: *Adler, Ankelein, [illegible]r, Bechhold, Berghoeffer, Bing, [illegible] Boller, Bornemann, Brüll, Burg- [illegible] Cahn, Claar, Cohnstaedt, Cor- [illegible] Dechent, Dessoff, Diehl, Dietz- [illegible]ring, Dornblüth, Dragen- [illegible]rard, Edinger, Ehlers, Eichenberg, Elkan, Engert, Epstein, Feeg, Fischer, Flad, Flesch, v. Flotow, Förster, Freder-Drosselfels, Freimann, Freudenthal, Friedberg, Fries, Froning, *Fürth, Gantter, H. Goldschmidt, S. Goldschmidt, Gräfenberg, Graf, Gwinner, Hagen, Harrach, Hatscheck, Hecht, Hege, Heinzerling, Henning, Heuer, *Hill, Hill, Hörth, Holly, Jordan, Jung, Keil, Koch, Krebs, Lang, Laquer, Lauffer, Levy, Liermann, Lindheimer, Listowsky, Löwinger, Luthmer, v. Maarßen, Mamroth, Mann, Maué, May, Meisterbernd, *Mentzel, Menzen, *Meyerhof, Michler, Möbius, Morf, Mosheim, Nathusius-Neinstedt, Naumann, Neubürger, v. Noorden, v. Obernberg, Oelsner, Oeser, Oppel, Poeppritz, Peschel, Pfeilschmidt, Pfungst, Poppe, Primer, Quarck, Quincke, Rehorn, Riese, Rittweger, Rosenthal, Ruppel, Sack, Schäfer, Schiff, Schlesinger, Schmitt, Schmitter, Schnapper-Arndt, Schott, Schwemmer, Sonnemann, Speier, Spieß, *Stein, Steinle, Stern, Sternberg, Strauß, Sulzbach, Traut, Treichel, Urspruch, *Valentin, Vatter, Voigt, Walter, Weber, Weigand, Weigert, Weinberg, Weizsäcker, Werner, Wertheim, Wertheimer, Widmann, Wiehl, Wigand, Wirth, Wohlfeil, Wust, Zirndorfer. **F.-Bockenheim:** Schauer. **F.-Oberrad:** Enders. **F.-Sachsenhausen:** Diefenbach, Quilling, Siebert.

Frankfurt a. O.: Böttner, Buch, *v. Enckevort, Hennes, *Hoffmann, Hoffmann, Meinke, Paulig, Roedel, *Szwykowska.

Freiburg, Br.: Albert, Albrecht, Asmus, Baist, Behrle, Belart, Beutter, Bienemann, Bissing, Bittrich, Böhm, Braig, Brosius, *Büstorff, Cohn, Cornelius, Daubert, Dieffenbacher, Dove, Dreher, Dyroff, Ehrhard, Eisele, *v. Eynatten, Finke, *Fischer, Ganther, Gassert, Gattermann, Gerber, Gresse, Gruber, Haas, *Hack, Hajek, Hansjakob, Hauviller, Heiner, Hense, Hoberg, Holtzmann, Keller, Kluge, *Koch, Krieg, v. Kries, Künstle, Lewin, H. Mayer, Mayer, Meyer, Michael, H. Müller, Nasse, *v. Oertzen, Oltmanns, Otto, Overbeck, *Peter, Pfaff, Puchstein, Reinhardt, Rickert, Rohland, Rosin, Rückert, Schaible, v. Scheffer, Schemann, *Schenk, B. Schmidt, R. Schmidt, Schmitt, Schofer, v. Schulze-Gaevernitz, Schwab, Simson, Stark, Steinmann, Steup, Stickelberger, v. Stockhorner v. Starein, Thomas, Treukle, Wahl, Waldner, Wallbrunn, Weber, v. d. Wengen, Werthmann, Weismann, Wetz, Woerner, Zapf, Zapletal, Ziegler, Zürn.

Freiburg, Schw.: Barazetti, *Barazetti, Baumhauer, Büchi, Grimme, Jüthner, Lerch, Schnürer, Weiß, Zemp, Zwierzina, Zycha.

Freising: Detter, Dürrwächter, Geist-

beck, Göttsberger, Mayer, Pfeilschifter, Pleithner, Schlecht, Seisenberger, J. Weiß, M. Weiß.

Gera: Anthes, E. Fischer, P. Fischer, R. Fischer, Hennicke, Hoffmann, Klußmann, Schneider, O. Schulze, Sonnemann, Wille.

Gießen: Baldensperger, Bartholomae, Behaghel, Behrens, Biermer, Bindewald, Bock, Brauns, Collin, A. Dieterich, J. Dieterich, Drews, Ebel, Elbs, Fritzsche, Geppert, Groos, Günther, Hansen, Haupt, Heimburger, Helm, Heß, Höhlbaum, Holtzmann, Holzapfel, Kattenbusch, Kindt, Köhler, Koeppe, Krüger, Laspeyres, Messer, Netto, Oncken, Ottmann, Pasch, Pflug, Riegel, Sauer, Schäfer, Schmidt, Siebeck, Sievers, Sommer, Stade, Strack, Tavernier, *Theiß, Umpfenbach, Vossius, Wimmenauer, Wittko, Wolff.

Gleiwitz, Schl.: Anders, Feldhuß, Herling, *Herling, Just, Kornfeld, C. Schmidt, K. Schmidt.

Görlitz: Brehm, v. Gottschall, Haun, Jecht, Laurent, v. Moser, Nithak-Stahn, *v. Pannewitz, v. Pannewitz, Roeder, v. Schenkendorff, Schian, A. Schmidt, Stutzer, Thiele, Walter.

Görz: v. Coronini-Kronberg, *v. Egger-Schmitzhausen, Falke v. Lilienstein, Gaßner, Groß, Jungl, v. Leitgeb, v. Scherzer, v. Schubert-Soldern, Teuffenbach zu Tiefenbach u. Maßwegg.

Göttingen: Althaus, Bar, Baumann, Bonwetsch, Bousset, Brieke, Bürckner, Busolt, Cohn, *Diederich, Dilthey, Dove, Dziatzko, Ebstein, Ehrenberg, Falckenheiner, Fischer, Frensdorff, *Fricke, Fuldner, Graefel, Greef, *Greef, Haeberlin, Hagedorn, *Heinroth, Heyne, v. Hippel, Husserl, Kehr, Knoke, Lehmann, Lexis, Liebisch, Lüders, F. Merkel, J. Merkel, H. Meyer, L. Meyer, Morgenstern, *Morgenstern, Morsbach, Orth, Otto, Paunenborg, Peiperts, Planck, Reicke, Röhrich, Röthe, Runge, Ruprecht, Schröder, Schürer, Schulten, Schultz, Seelhorst, Smend, Stimming, Tecklenburg, Tollens, Tschackert, Verworn, Wagner, Wellhausen, Wiesinger.

Gotha: Bachof, v. Bamberg, Beetz, Berbig, Bittner, Brüning, v. Ebart, *v. Engel, Georges, Goldschmidt, Haack, Habenicht, Heß v. Wichdorf, Hofmann, *Junghans, Junghans, Laßwitz, Laux, *Lindemann, Lühr, Merguet, A. Ortleb, G. Ortleb, Pabst, Pick, *Reinhard, Robolsky, Rohrbach, Roth, Samwer, Schneider, *Schuchardt, Sonne, Specht, *Stier, Supan, Wendelmuth, Wettig, Wichmann.

Graz: Ahn, Amschl, Anders, Ascher, Bauer, Berger, Besozzi, *Birnbacher, Breitner, Brixel, *Buttler, v. Canstein, Cornu, Cuntz, Dassenbacher, Decsey, Dimmer, Doelter, Dörler, Drasenovich, Ehrlich, Eichler, Eppinger, Ertl, Fischer, Fritsch, Ganser, Gawalowski, Geßmann, v. Gnad, Goldbacher, Goldhann, Goltsch, Gonschorowski, v. Graff, Graus, Gründorf v. Zebegeny, Gumplowicz, Gurlitt, Gutjahr, Guttzeit, Haas, Haberlandt, Hafner, Hanausek, Hansmann, Haring, Hatle, Hirth, Hocevar, *Hoernes, Hoernes, Hofmann, Hudabiunigg, Jarosch, Jauker, Jeitteles, Ilwof, Karajan, Khull, H. Kienzl, W. Kienzl, Kleindienst, Kleinert, *Kleinert, Knappitsch, Köck, Kraft, Krones, Kurz zu Thurn u. Goldenstein, Kuschar, Lacher, Lesiak, Luick, Luschin v. Ebengreuth, Martinak, Marx, Maurus, Mayr, Meinong v. Handschuhsheim, Mell, Mensi v. Klarbach, Meringer, Michelitsch, Mischler, A. Möller, J. Möller, v. Mor, Mucha, Murko, Oehler, Oer, Pernhoffer, Pesserl, Petschenig, Pichler, Polzer, Prausnitz, Prem, Püringer, Puntschart, v. Raab, Ranftl, Reinhofer, E. Richter, Rieger, Rosegger, Rottenbacher, Rullmann, Schenkl, A. Schlossar, R. Schlossar, v. Schmeidel, Schönbach, Scholz, v. Schrötter, Schrottenbach, Schuchardt, Schukowitz, Schuster, Sermage, Seuffert, *v. Seyssel d'Aix, Skraup, Spitzer, Steinwenter, Stolz, Stradner, Stroriedl, Strzygowski, Trunk, Ubell, Vargha, Waidacher, Wastian, Wawerka, Ab. Weiß, Ant. Weiß, Witasek, Withalm, Witlaczil, Wittenbauer, Wolf, Zahn, Zetter, v. Zwiedineck.

Greifswald: Ahlwardt, Bernheim, Beumer, Bierling, Cohen, Credner, Cremer, Deecke, Drexler, Fromhold, Gaedertz, Gebeschus, Gercke, Grützmacher, Haußleiter, Heyn, Holtz, Keßler, Kroll, Kropatschek, Kunze, Lange, Milkau, Nathusius, Pietsch, Pyl, Rehmke, Riedel, Runge, Schulze, Seeck, Solger, Steinberger, Stoerk, Weicker, Werminghoff, *Wuthenow, Zöckler.

Halle a. S.: Baumert, Bechtel, Berger, Bernstein, *Biebendt, Blaß, *Brauns, Bremer, Brieger, v. Broecker, v. Brüneck, Clemen, Collitz, Conrad, *Corony, Crönert, Dietlein, H. Dittenberger, W. Dittenberger, Dorn, Droysen, Eltzbacher, Eudemann, Ficker, Fischer, Fitting, Fränkel, Friedberg, Gerhard, Gesche, Gilbert, Goebel, Graßmann, Grosse, Grulich, Hankel, Haupt, Hering, Hermann, Hertzberg, Hitzig, Hollmann, Holstein, Hupfer, Jordan, Kähler, Kautzsch, Kirchhoff, Klincksieck, Kühn, Kutschbach, Lang, Leser, Lindner, Lippmann, Löning, Loofs, Maurenbrecher, Mez, Nelt[illegible], Neubauer, Niejahr, Nietschmann, O[illegible], Oehlmann, Oemisch, Perlb[illegible], Petzold, Rachfahl, Rehme, Rei[illegible], del-Ahrens, Riehl, Robert, [illegible]stein, Roux, Runze, S[illegible], Schmidt-Rimpler, Sch[illegible], W. Schultze, Schwar[illegible], mann, Sommer[illegible]

Stange, Stenglein, Steuernagel, Strauch, Suchier, Taschenberg, Tränmer, Ule, Vaihinger, Wagner, Waldmann, Warneck, Weißler, Wiese, Wissowa, Witte, Witthauer, Wohlrabe.

Hamburg: *Albert, Baasch, *Bachmann, Bebber, Becker, Behrmann, Behrend, Berendt, v. Berger, Berges, Bertheau, Beyer, Bischoff, Bittong, Böe, Böhme, Bolau, Bombach, Bornstein, Brinkmann, Bronisch, Bruhnsen, Bruns, Büsching, Burg, Burghagen, Caßmann, Chevalley, Clasen, Deutschmann, Diez, Dissel, *Dittmer, Ehlers, Eitzen, Ernst, Falke, Fink, Fricke, L. Friederichsen, M. Friederichsen, Fulst, Gefficken, Gerhard, Glinzer, Goldbeck, *Goldschmidt, Grimm, Gubitz, Günther, Guntermann, Habs, Hagedorn, Hamann, Hanne, Hartig, Heckscher, Heine, Heinemann, E. Herrmann, O. Herrmann, Hesselbarth, *Hindermann, *Hirsch, Höck, Hofmann, Holm, Hoppe, Huldschiner, Jacoby, Joachim, John, Josephson, Jürs, Jungmann, Kaufmann, Kietz, Kleimann, König, Kohn, Koldewey, Kopal, Kordgien, Kowalewski, Kraepelin, C. Krause, E. Krause, K. Krause, Kröhnke, Krohn, Krüß, Lehmann, Leithäuser, Lichtwark, *Liebich, Löwenberg, *Lyon, Maack, *Meerstedt, Meincke, Menck, M. Meyer, Michaelsen, *Mielcke, Milan, Möller, Mönckeberg, Mühling, A. Müller, C. Müller, Neidhardt, Neumayer, Niclassen, Ohlert, Oppert, *Ottersbach, Pape, Pawlecki, Pfeffer, Pfeiffer, Pfohl, Piening, *Raché, Raché, Redlich, Reh, Riecke, Roderich, Rosenhagen, Schack, Schade, Schaumburg, Scheibler, Scherbel, Schik, H. Schmidt, Schreyer, Schubert, Schück, Seeliger, Seiderer, Seysarth, *Sieß, Sittard, *v. Sodenstern, Sokolowsky, Stage, Stavenhagen, Stechert, Steinberg, Stettiner, Suse, *Sußmann-Ludwig, Thieß, Thomas, Türkheim, Vollmer, Wacker, Wald, Wallsee, Warburg, Weihe, Weimar, *Weiß, *Wellenkamp, Wilhelmi, Wisbacher, A. Wohlwill, E. Wohlwill, Wolff, *Wolff, Wolgast, Zacharias, Zinne. **H.-Barmbeck:** Jürgens, Möbis. **H.-Blankenese:** Dehmel. **H.-Eimsbüttel:** Cassau, Frohme, Platen, *Sarnighausen, O. E. Schmidt, E. Schultze, Windolf. **H.-Hohenfelde:** Benrath, *Couring, Spiero. **H.-Horn:** Fitger, Lehmann. **H.-Uhlenhorst:** Brauns, Jessen, Kotelmann.

Hannover: *Ahlborn, Arnold, *Beau- Beneke, Bessell, Bodemann, Böhlje, . der Decken, Deiter, Delbrück, , Doebner, Dörries, Düster- *Euckhausen, *Endler, Ens- ischer, *Fischer, Francke, Georg, Goebel, Haber- stein, Haupt, Heim, Höllerl, Holtzinger, Hoogeweg, *Hüpeden, Jacobi, Jänecke, Jansen, Jürgens, v. Kaisenberg, Kamecke, *Kettler, Kiefer, Kiel, Kiepert, *Kistner, Klages, Klebs, Klein, Knoevenagel, Köppen, Kohlrausch, Leimbach, Linckelmann, Löns, Loewe, *Luis, Lulvès, Marten, Mehler, Meister, Meyer, Mohr, A. Müller, G. A. Müller, Mund, Neander, Oesterreich, Oppermann, Philipp, Puritz, *Regenstein, Reibstein, Reinwald, Reissert, E. Ritter, J. Ritter, Rocholl, Sabarth, Schaefer, Schäff, Schlüter, G. Schmidt, K. Schmidt, Schöne, Schreck, Schürmayer, Schultes, *Selhorst, Steffter, Strecker, Tewes, Thimme, Thöne, Trede, Wageuer, Walden, *v. Wehren, Weigt, Wespy, *Westkirch, Wolff. **H.-Linden:** Kamp, Oehlmann, Scheibe. **H.-Waldhausen:** Ey, Kretzschmar, Peters, *Schröder, Wanner.

Heidelberg: Ausfeld, Bassermann, Bezold, Böckel, Brandt, Braune, Cantor, Caspari, Cron, Crusius, Deißmann, v. Domaszewski, v. Duhn, Elsenhans, Fischer, Freiligrath, Fürbringer, Hausrath, Heurici, Herrigel, Hettner, Hilgard, Hoops, Jannasch, Jellinek, Kanowski, Kehrer, Kellner, v. Kirchenheim, Klaatsch, Koch, Kossel, Kraus, Lefmann, Lemme, v. Lilienthal, Lorentzen, Lossen, Mang, Marcks, May, *Merx, Morgenstern, C. Neumann, F. Neumann, Osthoff, Roser, Ruhe, *Ruhe, Schäfer, G. Schmidt, Schmits, Schmitthenner, Schöll, Schoetensack, Schröder, Schwalb, Schwinger, v Suttner, *v. Suttner, Spielberg, Stubenvoll, Sütterlin, Thode, Troeltsch, Uhlig, Vierordt, Voßler, v. Waldberg, Wassmannsdorff, Wille, Windelband, Wollmar. **H.-Eppelheim:** Kneuker. **H.-Ziegelhausen:** Stratz.

Hermannstadt, Siebenb.: Buchholzer, Capesius, Herbert, Müller, Neugeboren, Wolff, Zimmermann.

Hildesheim: Bauer, Bertram, Dorenwell, Dücker, Gerland, Heynacher, Kastropp, Meyer, Nöthling, v. Padberg, Polzin, Roßberg, Schrader, *Sermes, Sommerwerk, Vogeler, Wilbrand.

Jena: Abbé, Baentsch, v. Bardeleben, Bergemann, Braasch, *Brauns, v. Briesen, Cartellieri, Cloëtta, Delbrück, Detmer, Dinger, Dobenecker, v. Dobschütz, Dove, Dreyer, Eigenbrodt, Eschke, Eucken, *Frapan-Akunian, Frege, Gaedechens, Gärtner, Gelzer, Goetz, Günther, Haacke, Häckel, Harmening, A. Hilgenfeld, H. Hilgenfeld, *Hoechstetter, Hölscher, Keferstein, Keller, Keutgen, Klee, R. Koch, Köcher, Koegel, Koetschau, *Koßack, Leist, Leitzmann, Liebmann, Linck, Lipsius, Loening, Lorenz, Mentz, Michels, K. K. Müller, Nippold, *Passow, Pierstorff, Rein, Richter, Rosenthal, Schasler, Schlößer, Schrader, Schröter, B. Schultze, *Schwabe, Seyerlen, Siegfried,

Skutsch, Stintzing, Thomae, Thon, Thümmel, Trüper, Türck, Walther, E. Weber, Weber, Wendt, Wilhelm, Winkelmann, Ziegler.

Innsbruck: *Arnhard, Blaas, Brunner, *Brunner, Egger, Emmer, Farinelli, v. Ficker, Flunk, Gartner, Genelin, Greinz, Grisar, Habermann, Haettenschwiller, Hammer, Hattler, Heider, Hendl zu Goldrain u. Castelbell, Hetzenauer, Heyl, Hillebrand, *v. Hörmann, v. Hörmann, Hurter, Jehly, Jenny, Klemenčić, Kolb, Kranewitter, Lentner, Löwit, Luchner, Malfatti, Mayr, Michael, Moser, v. Myrbach-Rheinfeld, Nevinny, Nilles, Nisius, Nitsche, Noggler, Noldin, v. Ottenthal, Pastor, Platter, Pommer, Prechtl, Renk, Roth, Sander, F. v. Scala, *v. Scala, R. v. Scala, Schiffner, Schmölzer, Schneller, Seemüller, Semper, Senhofer, Simath, F. Stolz, O. Stolz, Thurner, Ueberhorst, Wackernell, v. Wallpach, Weichs-Glon, Weindl, Wiedemayr, v. Wieser, Wirtinger, Wörndle v. Adelsfried, Zingerle, Zingerle v. Summersberg.

Iserlohn: Dierkesmann, Goeres, Grabow, Lennemann, Schröder, Stein, *Wunderlich.

Jurjew (Dorpat): Berendts, *v. Böttcher, v. Bulmerincq, *Cossart, Dehio, Frey, Groß, v. Koch, Kvacsala, v. Oettingen, Ohse, Pridik, Schlüter, Seeberg, Sintenis, v. Stryck.

Karlsruhe i. Bad.: Ammon, *Andriano, Berberich, Betzinger, Böthlingk, Brambach, Brunner, Bunte, Burger, Cathiau, Doll, Drews, *Eberhard-Bürk, *A. Ettlinger, *E. Ettlinger, *R. Ettlinger, Fellmeth, *v. Freydorf, Geiger, *Gernet, Haaß, Hancke, Haußner, G. Hecht, M. Hecht, Heid, Held, *Hennig, Herrigel, Herzog, Höcker, Hofmann, *Kanoldt, Katz, Kilian, Könige, Krieger, Lamey, Lehmann, v. Lichtenberg, Löhlein, Meidinger, Meyer, Nordau, Obser, Oechelhäuser, Oeser, Ordenstein, *v. Richthofen, Rieder, Roffhack, Roller, Rosenberg, F. Schmidt, Thiergarten, Thoma, Treutlein, Vierordt, *Villinger, Waag, E. Wagner, *Weber, v. Weech, Weinrich, Wendt, Zwiedinek v. Südenhorst.

Kiel: Adler, Baer, Baumgarten, *Brenning, Brix, Daenell, Deussen, Edlefsen, v. Esmarch, Flemming, Frantz, Franzius, Gering, Glaevecke, *Griebel, Haas, Hein, Holthausen, Kauffmann, Kleinfeller, A. Klostermann, E. Klostermann, Körting, Kreutz, Kröger, Krou, Krümmel, Lehmann, Lobsien, Lorenzen, Lühr, Martius, Matthaei, *Mestorf, Milchhöfer, *Mißfeldt, Mühlau, C. Fr. Müller, Neudeck, Niepa, Nörrenberg, Opet, Petsch, Priesack, Quincke, Reinke, Rogge, Scheel, Schneidemühl, Schölermann, Schöne, Schröder, v. Schubert, Steffenhagen, Stolley, Stubbe, Sudhaus, Titius' Voß, Weber, Wetzel, Wolff.

Klagenfurt: Brunlechner, Cigoi, Dobernig, Jaksch v. Wartenhorst, Klimsch, v. Manndorff, Müllendorf, Neckheim, v. Orsini u. Rosenberg, Ortner, Rauscher v. Steinberg, Walcher, Zoepfl.

Klosterneuburg: Bischoffshausen-Neuenrode, Bormann, Cernik, Drexler, Kurowski, Lehner, Ludwig, Schnürer, von Schwarz-Norberg, Steininger, Wagner.

Königsberg i. Pr.: Abromeit, Achelis, Angath, Ankermann, Anton, Babuke, Baumgart, Benrath, *Bernhard, Bezzenberger, Birt, Boetticher, Boysen, Braun, Busse, Diehl, Doempke, Dorner, Ecke, Einsam, Euling, Falkenheim, Fernitz, Fett, Fischer, *Frost, Gareis, Gehrmann, Gerber, Gerlach, Giesebrecht, Goldstein, Gradenwitz, Grosse, Gruenhagen, Haendcke, Heilmann, *Heilmann, Hensel, Heydeck, Heymann, Hoffmann, Jacoby, Jeßner, Immich, Joachim, Kaluza, Kloepper, Kochendörffer, Koschwitz, E. Krause, G. Krause, Krauske, Krüger, Kühl, *Lang-Anton, Lassar-Cohn, Lohmeyer, Lossen, Lubowski, Ludwich, Lullies, Marold, Meschede, Moser, Ohlert, Reicke, de Resée, Roßbach, Rühl, Saalschütz, Schade, Schieler, Schirmacher, Schönflies, Schubert, *Schwerin, Siegfried, Simon, Sochaczewer, Stieda, Straeter, Tieffenbach, Toball, Tromnau, Uhl, Vogelstein, Walter, Weisfert, Wellner, Wesener, Wobbe, Wyneken, Zacharias, Zander, Zoepfl.

Konstanz: *v. Breidenbach, Brugier, *Hartmann, Kimmig, Maier, Martens, Peschier, Schirmer, Schleyer.

Krems, NOe: Baran, Ehrenberger, Hanausek, Kerschbaumer, Merth, Pollhammer, Riegler, Roesler, Tomberger, Urwalek, Wichner, Wellmann.

Leipzig: Abendroth, Achilles, Adler, Arnhold, Arnold, *Asenijeff, Bärwinkel, *Bagge, v. Bahder, Ball, Barth, Bauer, J. Baunack, Th. Baunack, Baur, Beck, Becker, Berger, Beuthien, Beyerlein, Binding, Birch-Hirschfeld, Bischoff, Blos, Blüher, *Blum, R. Boehm, Böhme, Bonhoff, Bormann, Brandenburg, Breithaupt, Brieger, Brugmann, Bruns, Buchholz, Buchwald, Bücher, Burkhardt, Busch, Carus, Chun, *Clasen-Schmid, Conrady, Correns, Credner, v. Criegern, Crome-Schwiening, Dähnhardt, Dalman, Degen, v. Degenkolb, Demme, Detlef, Dettweiler, Diebener, Dippe, Dittmann, Dix, Döll, A. Dörffel, E. Dörffel, Dorstewitz, Dreydorff, Dreysel, Ebeling, Eitner, Erbt, Eschner, Eulenburg, Ewers, Feddersen, Findel, Fleischmann, Flinzer, Foerster, Fraisse, Fricke, Friedberg, Fritsch, Gardthausen, v. Gebhardt, Geerds, Gerhard,

Gerth, *Glaß, Goetz, *Götze, Götze, Golz, v. Gottschall, Grabowsky, Graul, Grautoff, Groth, *Groth, Grotowsky, Osk. Günther, Otto Günther, v. Gütschow, Guthe, Gutheil, Haarhaus, v. Hahn, Hamann, Hartung, v. Hase, Hauptvogel, Hausdorff, Hedeler, Heiland, Heinemann, Heinrici, Heinze, Hennig, Hering, Hesse, Heyne, Hilliger, Hirsch, His, E. Hölder, O. Hölder, Hölscher, Hoffmann, *Hofmann, R. Hofmann, R. H. Hofmann, Holtzmann, Holz, Horneffer, Huber, Huberti, Hucho, *Jadassohn, Jaeckh, Jahn, Ilberg, Immisch, Kaemmel, Kaiser, Kalau vom Hofe, Kastner, Kaulisch, Kautzsch, Kiesling, Kircheisen, Kirchner, Kirn, Kitasato, Kittel, Klenz, Kneschke, v. Köppen, Köster, Kohl, Kollmann, Krey, Kroker, Krusche, Küchling, Kunad, Kunis, Lamprecht, Laue, Lauener, *v. Leesen, Lehmann, Lentze, Leskien, v. Lesser, *v. d. Linden, Lindner, Lipinski, Lipps, *Lipsius, Lipsius, Lohmann, Lorck, Luckhardt, Ludwig, Mäser, Mahn, *Mahn-Wothe, Mancke, Marbach, Marpmann, Marré, Marshall, Martin, Matthias, Mayer, Mehlhorn, Metsch, Meister, Mendheim, Merkel, Meyer, J. G. G. Meyer, Michael, Mitteis, Möbius, Möller, Moltke, Morgenstern, Moser, Mühl, G. Müller, V. Müller, Müller-Mann, Neumann, *Neumann, *Niedner, Noack, Oberbreyer, v. Oettingen, Olshausen, Opitz, Ostwald, Pank, Peiser, Penzler, Pfau, Pfeffer, Pilz, Pleißner, Prüser, Ratzel, Rehbein, Reincke, Reinecke, Rexhäuser, Rey, Richter, Rief, Riemann, Rietschel, Riffert, Robolsky, Rochlich, Rommel, Rost, Sapper, Saski, Sattler, Saure, Schaaf, *Schachne, Schaffer, Scheibner, Scheidemantel, Schleiermacher, Schloemp, Schmarsow, A. Schmidt, *E. Schmidt, Schmitt, Schnedermann, Schnurpfeil, v. Schoeler, Schreiber, Schroeder, Schultze, H. Schulz, K. Schulz, Schuster, v. Schwartz, Schweizer, Scobel, Seemann, Settegast, Seuberlich, Seyferth, Siebert, Siegen, Simon, Simroth, Smitt, Soendermann, Sohm, Spahn, Staegemann, v. Stein, *v. Stein, Steindorff, Stieda, Stille, Streißler, Studniczka, Stumme, Sturmhoefel, Tarnke, *Teja-Ahlers, Tetzner, *Tetzner, Thiel, C. Thieme, K. Thieme, Tillmanns, Tomicich, Trausil, Traut, H. Traut, Trendelenburg, *Uhse, Unglaub, Vogel, Vogt, Voigt, *Voigt-Diederichs, Voigtländer, Volkelt, Wach, Wachsmuth, Wagnon, Walcker, Webel, E. Weber, F. Weber, L. Weber, R. Weber, Weigand, Weinold, Welcker, Wenck, Werder, Wesendonck, Wesner, Weule, Wiegand, C. Wiener, O. Wiener, Wildt, Wilke, Windisch, *Windscheid, Winterfeldt, Witkowski, Wittgenstein, Wittich, Wittig, Wittstock, Woerl, Wolf, F. Wolff, Wolff, Wundt, Zarncke, Ziegler, Zimmer, Zimmermann, Zimmern, Zirkel, Zweifel. **L.-Connewitz:** Bulla, Kipke, Schwerdt, Tille. **L.-Delitzsch:** Witt. **L.-Eutritzsch:** Beyer, B. Volger, E. Volger. **L.-Gautzsch:** Seliger, Weißbach, *Winkler. **L.-Gohlis:** Baldamus, Boettticher, Engel, Grelle, Hartmann, Hasse, Hanck, Henzen, Hesse, Hirt, Kleinpaul, Meyer, Poppe, Schneider, Sehliger, Sievers, Spitzner, Tottmann, Uhland, Wirth, Wülker, Wustmann. **L.-Großzschocher:** Schindler. **L.-Lindenau:** Böhm, Bouman, Houtz, Pache. **L.-Leutzsch:** Pfalz, Wendt. **L.-Lindenthal:** Koehre. **L.-Mockau:** Scheffer. **L.-Naunhof:** Goetze, Roesch, Schenkel. **L.-Oetzsch:** Benndorf, Burger, Forberger, Neukirch, Schönfelder. **L.-Paunsdorf:** Klein. **L.-Plagwitz:** Klinger. **L.-Reudnitz:** Baum, Bornmüller, Bruchmüller, Cursch-Bühren, Gutjahr, Heinicke, Hoffmann, *Jähnigen, Katz, Kreichauf, Reuther, Schäfer, Seidelmeyer, Siegert. **L.-Schleußig:** Berthoff, Kühn, Sauerhering, Werner. **L.-Stötteritz:** Gregory, Helmolt, Kunze, Wilke.

Linz a. d. Donau: Aichinger, Baernreither, Belohlawek, Bermanschläger, Commenda, Deutl, Doppelbauer, Ebenhoch, *Esser, Fuchs, Gans, Göllerich, v. Görner, Hartl, Hiegelsperger, Hiptmair, Hittmair, Huber, Kaska, *Kaltenhauser, Kohout, Pachinger, Pinzger, Samhaber, Scherndl, Schmuckenschläger, Schwarz, Schwayer, Strigl, Thalmeyer, *Wallner, Winkler, Würsl.

London: *Adelmann, Blind, Brand, *Brandes, Brandes, *Buchheim, Clauß, *Feilmann, *Freiligrath-Kröker, Gaupp, Gottschling, Goldstein, v. Hesse-Wartegg, *Izerott, G. Krause, Levi, Muschik, Muthesius, Oswald, Otto, Peters, Priebsch, Rhein, J. P. Richter, Schönfeld, Stielow, Straßmaier, Wallraf, Zimmermann.

Ludwigshafen: *Croissant-Rust, Dannheißer, Diethmann, Korn, Loeßl, Rohmann, Zimmerer.

Lübeck: *Boy-Ed, Brunier, Curtius, Diederich, *Diederich, Eschenburg, *Fredersdorf, Gaedertz, Gottscheid, *Hartmann, Kniest, Leverkühn, Maack, Ohmann, Ranke, Rildiger, Siewert, Stiel, *Tesdorpf.

Luxemburg: Arendt, Baumgartner, Beissel, Blötzer, Braunsberger, Dahlmann, Held, Huonder, Kohn, Pesch, Pfulf, Spillmann, Wasmann, Weber.

Luzern: Brandstetter, Eichhorn, Heinemann, v. Hesse-Wartegg, Hürbin, Kaufmann, Kreyenbühl, *v. Liebenau, v. Liebenau, Meyer v. Schauensee, Ott, Spitteler, Wanner, Zimmerli.

Magdeburg: Berger, Brennecke, Burkhardt, Diehl, Döring, Eberhard, Eisert,

Groß, Haese, Hepp, Hermens, Hirsch, Holzweissig, Jäger, Isensee, Kersten, Kohlschmidt, Liebe, Luckau, Meinecke, Meyer, L. J. Müller, Müller, Rahmer, *Rauch, Rosenthal, Roß, Schirmer, Schollmeyer, Schulze, Schwebersky, Serrau, Spanier, Spiekermann, Stolle, Stolzenburg, Thoma, v. Thuemen, Trümpelmann, *Volbehr, Volbehr, Votsch, Winkel.

Mainz: Becker, Bendix, Bockenheimer, Börckel, Brück, *Christ, David, Denk, Falke, Feist, Fuld, Heidenheimer, Holzammer, Hubert, Kirstein, Klenk, Kneib, *Krug, Lippmann, Neurath, Nohaschek, Nover, Quetsch, Raich, v. Reichenau, Ruland, Schäfer, Schipfer, Schneider, Selbst, Steigerwald, Velke, Volbach, Waas, Wassermann.

Marburg, Hessen: Achelis, Ahlfeld, v. Apell, Bauer, Bergmann, Birt, Boysen, Budde, Cohen, Dommer, Elster, Ennecerus, Fischer, Fittica, Glagau, Hartwig, Herrmann, Heß, Jensen, Jülicher, Justi, Kayser, Kießling, Kißner, Knabe, Koennecke, Kohl, Kühnemann, Lehmann, Lohmeyer, Maaß, Meyer, Mirbt, Natorp, Niese, Ochsenius, Rade, v. d. Ropp, Schenk z. Schweinsberg, Schiele, Schmidt, M. G. Schmidt, Schoof, A. Schulze, Schulze, v. Sybel, Thiele, Varrentrapp, Veckenstedt, Viëtor, Vogt, Weiß, Wenck, Wenker, Wentzel, Wiegand, Wrede, Zincke.

Meiningen: Baumbach, *v. Bibra-Speßhardt, Doebner, Hegewald, Koch, Schaper, v. Schmidt.

Meran: *Buerstenbinder, Ellmenreich, v. Goldegg-Lindenburg, Hohenegger, Lill v. Lilienbach, v. Leon, Menghin, Meurer, Mayer, v. Oertzen, Pohl, *v. Redwitz-Schmölz, *Schreiber, v. Sickel, Untermais, Wolf.

Metz: Albers, Bußler, Erbrich, Grimme, Hamma, Lay, Michels, Paulus, Schack, Sedelmayr, Stemmelen, Tschackert. **M.-Montigny:** Dörr, Kenne, Schütz, Wolfram. **M.-Queuleu:** Müsebeck, **M.-Sablon:** Müller, Sporleder.

Mödling: Giannoni, v. Gohren, Gratl, Heiderich, *Hillardt, Kerstan, v. Millenkowich, Schalk, v. Scheidlein, Scheimpflug, Steingaß, Thiel.

München: Achleitner, *v. Alten, v. Amira, *Andrae, Arndt, Arnold, Aßmus, Atzberger, Aumer, Auzinger, Bacheberle, Ballin, Bardenhewer, *Bartels, Barth, Basse, Bassermann-Jordan, Bauernfreund, Baumann, Baumann-Rottenburg, Baumeister, Baumgärtner, Baumgarten, Bayberger, v. Bechmann, *Beck, Beck, Behrend, Benz, *Bernstein, Bernstein, *Beutler, Beyer, Bezold, Bieringer, Bierlein, Binder, Binter, Birkmeyer, Birkner, Blank, Blattmann, Blei, *Blennerhassett, Blum, Blume, Boege, *Böhlau, v. Böhm, Boll, Bonschab, Borinski, Bormann, Brabant, Brachvogel, Brakl, Braunbeck, R. Braungart, R. Braungart, Braunschild, Bredenbrücker, Brentano, v. Bressensdorf, Breymann, Bruckmann, Brunner, Buchholtz, Bürchner, Bürklein, Büttner-Pfänner zu Thal, Bulle, Bumiller, Burmester, Busse, *Ceconi, v. Christ, Conrad, *Conrad-Ramlo, C. Cornelius, H. Cornelius, v. Dachenhausen, Daffner, Damegger, Deinhard, Destouches, *Destouches, *Diemer, Dieterich, Doeberl, Drerup, Dreselly, Dreves, Drexler, Dreyer, Du Moulin-Eckart auf Bertolzheim, Dusch, v. Dyck, A. Dyroff, K. Dyroff, Eberlein, Ebermayer, Ebert, Edelmann, *v. Egidy, Eitle, *v. den Eken, Emmerich, Endres, *Engelhardt, Englert, Erk, Eversbusch, Falckenberg, Falkner von Sonnenburg, Fischer, Flüggen, v. Födransperg, Föppl, Fränkel, Francke, Freys, *Frick, Frick, Friedberger, Friedrich, Fürst, Ganghofer, Gayer, Geheeb, Geiger, *Gerbaulet, *Giehrl, Gierlinger, Giesenhagen, Gilardone, *Glas, Glaser, Glasschröder, von Gleichen-Rußwurm, Gloßner, Goering, Goetz, Graetz, Grashey, Grauert, Greif, Greiner, Grimm, Günther, *Güthner, Güttler, v. Gumppenberg, Gutenfohn, Habich, Habicht, Hagelstange, Hager, Halbe, Hallier, Harburger, *Hartl-Mitius, Hartmann, Hauck, Haushofer, Hayn, Hecher, v. Hefner-Alteneck, v. Heigel, *Heim, Helfreich, Henckel, *Hendl-Wiesner, Henrich, Herberich, Herbig, Herre, v. Hertling, Hertwig, Hetzel, Heyse, Hildebrand, *Hilpert, F. Hirth, G. Hirth, S. Hirth, *Hitz, Hoffmann, B. Hofmann, J. Hofmann, Holitscher, Holland, Holm, *Holm, Holtzmann, Hommel, Hopfen, Horn, Hornstein, von Hoyer, Huggenberger, Huhn, *Hummel, *Hundt, *Janitschek, Jensen, Joseph, Istel, L. Jung, Ph. Jung, Jurinek, Kaibel, Kampers, Karl Theodor Herzog in Bayern, Kausen, Kellerer, *Keller-Jordan, Kennerknecht, Kerschensteiner, Ketterer, Keyserling, Keyßner, Kirchner, Klam, Klarmann, Kleiber, *v. Klinckowström, *Klingenfeld, Knöpfler, Knorr, Koch v. Berneck, Kögel, König, Kohlrausch, Koller, Krätzer, Kramer, *Kraus, Kropff, Krüche, Krumbacher, Kuhn, Kunkel, v. Kunowski, Kuntzemüller, Landgraf, Langheinrich, La Rosée, v. Laubmann, Leher, *Lehmann, Leidinger, Leitenberger, v. der Leyen, v. Lind, Lindemann, Lindl, v. Lingg, *Linz-Godin, zur Lippe, Lipps, L. Löwenfeld, Th. Löwenfeld, Lohr, Lotz, Louis, Mager, Mann, Marsop, Martens, Matthaei, Mauke, Maurmeier, Mayer, *Mayer-Bergwald, v. Mayr, Meier, Menrad, Mensi v. Klarbach, *Merk, Merzbacher, Messerer, Ch. Meyer, Michaelis, Minges, *Mohr, Mohr, Moralt, Mordtmann, F. C. Müller,

H. Müller, J. v. Müller, Th. Müller, V. Müller, W. Müller, Müller-Cassala, Muncker, Muth, Naue, Naumann, Neal, Neuert, Nicklas, Oberhummer, Oberländer, Oebbecke, Oelschläger, Ohlenschlager, *Ollendorf, v. Ostini, Orterer, Oswald, Pallmann, Pariser, Paulus, Pecht, Perl, Pernwerth v. Bärnstein, Ch. Petzet, E. Petzet, Pfeiffer, Pflaum, v. d. Pfordten, Planer, Pöhlmann, Pohts-Wegner, Polonski, *Port, Possart, Pott, Preuß, Prutz, *o. Pütz, Quidde, *Quidde, Raabe, Radlkofer, Raida, *Ramann, Ranke, Rafter, Rau, Rauchenegger, v. Reder, Reinhardtstoettner, Reiser, v. Reiswitz, *Renz, *zu Reventlow, Riehl, *Ries, v. Riezler, *Ringseis, Roedel, Röntgen, Roeper, Rohé, Ronninger, Rost, Roth, Rottmanner, Rueberer, Rüdt, Ruepprecht, Rueß, Ruland, Rummel, Ruppert, Sailer, Sallis, Salvisberg, Samberger, Sandberger, Sandré, Sattler, Savits, Scapinelli, *Schäfer, Schäfer, K. Schäfer, Schäffer, Scheib, Scherer, Scherman, Schick, Schirmer, v. Schmädel, v. Schmid, A. Schmid, G. Schmid, M. Schmid, Schmidschneider, E. Schmidt, K. W. Schmidt, *M. Schmidt, M. Schmidt, Schmitt, C. Schmitz, O. Schmitz, *Schmujlow-Claassen, Schnitzer, Schnorr v. Carolsfeld, Schönfelder, Scholl, Schorer, Schoy, Schreiber, v. Schrenck-Notzing, Schubert, Schuegraf, Schüler, G. Schuh, L. Schuh, Schulte, Schultheiß, F. G. Schultheiß, A. Schulz, G. Schulz, A. Schupp, F. Schupp, Schuster-Weidenberg, Schwartz, Seefried, Seidl, *Seitz, Sepp, Seuffert, H. Sickenberger, J. Sickenberger, *Sickenberger, Siebertz, Siegert, Sieper, Silbernagl, Simonsfeld, Sinzheimer, Solger, Specht, Sporck, Stark, Steiger, Stein, Steinitzer, v. Stengel, Stettner, Stöckel, Streiter, v. der Tann, Teibler, Therese Prinzessin v. Bayern, Thoma, v. Thomassin, Tournier, Trautmann, Tresz, Tubeuf, Unger, Unold, Vanino, v. Voit, Voll, Vollmer, Wallberg, Walloth, Walter, Wasserrab, F. Weber, L. Weber, Wecklein, Wedekind, Weese, Weigmann, Weilhamer, Weingärtner, Weingartner, Weis-Liebersdorf, A. Weiß, J. Weiß, Welsch, Weltrich, Wenng, v. Werther, v. Westarp, Werner, Weyman, Wichmann, Wiesenberg, Wilferth, Wilhelm, v. Wilke, Winckel, Wingerath, Winkler, *Winkler-Messerer, Wirthmüller, Wittmann, v. Wölfflin, Wohlmuth, G. Wolf, Wolf, Wolff, Wolfskehl, Zehnder, Zettel, *Ziegler, Zittel. **M.-Bogenhausen:** Ettmayr, Seeliger, Weigand. **M.-Gern:** Behmer, *Racovitza-Schewitsch, Rohmeder. **M.-Haidhausen:** Morin. **M.-Neufriedenheim:** Rehm. **M.-Pasing:** Franz, Grothe, Kulschera, Leiningen-Westerburg, J. Müller, Schollwöck, Seiling. **M.-Schwabing:** Furtwängler, *Ille, Lessing, Menghius, Roeßler, Schaumberg, Schaumberger.

München-Gladbach: Arens, v. den Boom, Engel, Frings, Hohn, Meffert, Niederberger, Pieper, Ruland, Selbach, Thissen, Weber.

Münster i. W.: Abickes, Bahlmann, Barfuß, Bautz, Behrend, Bender, Bludau, Bömer, Bramesfeld, Brennecke, Bunzeck, Collet, Cramer, Dieckmann, Diekamp, Dörholt, Egen, Ehrenberg, Einenkel, Engelkemper, Erler, Fidler, Focke, Heckel, Heeremann v. Zuydwyl, Helmes, Hirsch, Hitze, Hosius, Hüls, Hülskamp, Huyskens, Jiriczek, *Jüngst, Kappes, Kassner, *Kiefekamp, Killing, Kraß, Krüger, Krumbholtz, Landois, Lay, Lehmann, Mausbach, Meister, Niehues, Ortmann, Pieper, Piper, Plaßmann, Quincke, Reeker, Reichling, Reinke, Roer, Schmitz, Schreuer, Schücking, *Schulz, Schwering, Spanier, Spicker, Stahl, Storck, Streitberg, Treuge, *Uedinck, Uppenkamp, Vaders, Waentig, Wormstall, Zurbonsen.

New-York: Cronau, *v. Ende, Freyburger, Hann, Hofler, Kühl, Reigersberg, Schurz, Singer, Varga, Voelkel.

Nürnberg: Aub, Beck, Beißwanger, Bergau, Bezold, Birkner, Bischoff, Blitstein, Boesch, Bohn, A. Braun, Braun, Bredt, *Bull, Creuzbauer, Dessauer, Dittmar, Feldheim, *v. Forster, Fleischmann, *Frank, Geyer, Graser, Grohrock, Hampe, Hatzel, *Hecht, Hecht, Kempe, Klein, Landau, Lang, Lauterer, Leber, *v. Leistner, v. Leistner, Lotter, Maier, Monninger, Mummenhoff, *Nau, Née, Reicke, Riepl, Rosenbaum, Schilffarth, A. Schmidt, G. Schmidt, *Schmidt v. Ditfurth, Schröder, Senger, Spandel, Stegmann, *Steinrück, Stelzner, Stockmeier, Tannert, Thoms, Verfen, Vogt, Weiner, Wörndl, Wolpert, Zoepfl.

Nymphenburg: v. Barfus, Geiger, *Hoffmann, *Ludw. Ferd., Prinzessin, v. Plazer, Schröder, Sulger-Gebing.

Oldenburg i. Gr.: Albrecht, Biermann, Burlage, Busch, *Gröning, Grothe, Heß, Hollensteiner, Holtzinger, Kollmann, *v. Lettow-Vorbeck, Menge, Mosen, Pleitner, Poppe, Rüthning, Ruseler, A. Schwartz, R. Schwartz, Sello, Stein, Stoltenberg, v. Weber.

Osnabrück: Hollander, Jäger, Klußmann, Knoke, Pfannkuche, Rothert, Runge, Sleumer, Stüve, Wurm.

Paderborn: Abels, Buschhorn, v. Detten, Enck, Freisen, Genau, Hengesbach, Hense, Kleffner, Kuhlmann, Peters, Richter, Schneider, Schröder, Schulze, Sommer Stamm, Woker.

Paris: Alberti N, Borostyany, Burger, Eisenmann, Epstein, Graevell van Josteenoode, Koerner, Mauerhof, Meier-Graefe,

Melford, *Melford, Morgenstern, Nordau, Panizza, *Nis-Neumann, *Schirmacher, K. Schmidt, Schneider, Sikloſy, *Sommerfeld, Steinherz, Vogt, Wagenhoff, Wolff, Zimmermann.

Passau: Bayberger, Binhak, Colling, Dauſch, Friedl, Krick, Linhardt, Linſenmayer, Nadler, Pell, Pichler, Röhn, Schröninghamer, A. Wagner.

Posen: Balke, Bloch, Brandenburger, Ehrentraut, Elsner, Fabricius, Fiſcher, Focke, Franke, Fredrich, Hennig, Lange, *Lange, Leuchtenberger, Linke, Marcus, Minde-Pouet, Prümers, Radomski, Thümen, Uhde, Villaret, Wagner, Warſchauer, Welcker.

Potsdam: *Altmann-Reich, Bellermann, Bertz, Brandes, Buddecke, *v. Bülow, v. Ditfurth, Dreger, Falk, *Frey, Galle, v. Gerhardt, *Graſſow, *Gube, Helmert, Heydtmann, *Hoffmann, Jellinghaus, Kienbaum, Köhler, Lohſe, Müller, Nickel, Pachaly, Picker, *Robolsky, Rogge, Scheiner, Schreiber, *Thiele, A. Vogel, H. Vogel, *Zarnak.

Prag: F. Adler, Altſchul, Auſterlitz, Bachmann, Bayer, Beck v. Mannagetta, Birk, *Bloch, Bönnecken, Bondy, Braudeis, Burchard, Buſch, Chevalier, Chriſt, Cohn, Czermak, Detter, Dittrich, Durdik, v. Ehrenfels, Epſtein, Faktor, Fanta, *Fried, Frind, Gad, Gebauer, *De Georgi, Gintl, Goldberger, *v. Goldegg-Lindenburg, Grimmich, Grünert, Guthe, Hergſell, Hertzka, Hikiſch, Hilgenreiner, Holzinger, Holzner, Hueppe, Huppert, Husnik, Jakſch v. Wartenhorſt, *Jeruſalem-Kotanyi, Kalouſek, Katz, Keindl, Keller, Kheil, Kirchner, Kiſch, Klein, Knapp, Kohn, Koriſtka, Krasnopolski, O. Kraus, Kraus, Kreibich, Kroeß, Kukula, Lambel, Langhans, v. Lendenfeld, Lenz, Lirſch, Löwe, Löwy, Ludwig, Mahler, Marty, Meckler, *Mirsky-Tauber, Morecki, Novák, Petſchek, Pfeiffer, A. Pick, Ph. Pick, Prazak, Pribram, Prochazka, *Prochazka, Rauda, Rauchberg, Reinwarth, Reiter, Riedl, Roſenbaum, Salus, Sauter, Sax, Scherer, Schneedorfer-, Schreyer, Schubert, Schultz, Schuſter, Segula, H. Singer, L. Singer, *Söllner, Spiegel, Spitaler, Steinberg, Steinherz, Stejskal, A. Stern, J. Stern, Ströbel, Swoboda, Teweles, Tupetz, Ulbrich, Utitz, Wähner, Waldau, Weber, Weil, Weinek, Weinert, Walt. Wertheimer, Wilh. Wertheimer, Wertheimer, Werunski, Wien, v. Wieſer, Willmann, Winterſtein, Wittke, Wölfler, Woldrich, Wolff, Wünſche, Zauſal, *Zednick, Zilchert, Zmavc, Zucker, Zuckerkandl.

P.-Smichow: Arleth, Frank, *Baudiß-Mercy, Endler, Frankl, Fürſt, Hantſchel, Hauffen, Kaufhold, v. Kelle, Michalitſchke, Pechtl, Pfaff, Rietſch, Rohling, Sauer, *Sauer, Schubert v. Soldern, Vlach, *Wiechowski.

Preßburg: Batka, Derra v. Moroda, *Deſoye-Rauſch, v. Fabricius, Friedländer, Kamori, Kumlik, Pichler, Schmidt, v. Schulpe, Szommer, Urban, Wagner, K. Weiß, *S. Weiß, Wertheimer.

Regensburg: *Bertram, Brunner, *Denk, Denk, Eberl, Endres, Haberl, Hollweck, *Keiter, Kunz, v. Lama, Leitner, Link, Mehler, Pöppl, Rübſam, Sachs, Scheglmann, Schenz, Schneider, Schuegraf, Seneſtrey, Sepp, Siebengartner, Steinberger, Vermeulen, Weber, Weinmann, Will.

Reichenberg, B.: Appelt, Hutter, Legler, Pazaurek, Peuker, Reinelt, Rudolf, Schütz, Vatter, Wilde.

Riga: Bienemann, Buchholtz, Büttner, Falck, Freytag v. Loringhoven, Glaſenapp, Höhne, Hunnius, Klaczko, Mettig, *Nölting, *Redelin, A. Ruetz, R. Ruetz, Schindler, Schwartz, Seraphim, Seuberlich, Sodoffsky, Stavenhagen.

Rom: Amelung, Barth, Behringer, Biederlack, *Buffalo della Valle, Claar, Deniſle, Ehrle, Ehſes, Eſſer, Eubel, Galli, *Galli, Gleichen-Rußwurm, Helbig, Hülſen, Kaufmann, Loeviuſon, Loeroy, Marſop, Mau, Meyer, *Meyſenbug, Ad. Müller, Ant. Müller, R. Müller, Peterſen, Pollak, Reichardt, Reichert, Schellhaß, Schmitt, *Schoener, Schoener, Schuhmann, Stein, Tiefenthal, de Waal, Weruz, Wilpert, Zacher.

Rostock: Barfurth, Bernhöft, Beyer, Brandt, Ehrenberg, Erhardt, *Fick, Fitzner, Flick, Gaehtgens v. Yſentorff, Galley, Geffcken, Geinitz, Golther, Hashagen, *Heincke, Heinrich, Hermes, *Hinrichſen, Hofmeiſter, Karrig, Kern, Kobert, Labes, Langendorff, Lehmann, Lindner, Martius, Matthiaß, Matthieſſen, Michaelis, Müffelmann, Naſſe, Nösgen, *Peters, Pries, *Rennecke, Roſenwanger, Sachſſe, Schirrmacher, Schlüter, L. Schulze, Seeliger, Staude, Volckmann, Vorberg, Walther, Weſtien, Wilbrandt, Will, Wrobel, Zenker.

Salzburg: Bekk, Bergmeiſter, Demel-Seebach, Dieter, Engl, *Eysn, Fänlhammer, Greinz, Gruber, Hauthaler, Heller, Holaubeck, Koch-Breuberg, *Ledochowska, Lindner, *Naumann, Pacher, Petter, Praehauſer, Pröll, Raffl, v. Schullern, Schuſter, Seeber, *v. Troll-Boroſtyáni, Weiß, Widmann, Fürſt Wrede.

St. Gallen: Baumberger, Braſſel, Dierauer, Fäh, Führer, Hardegger, O. Henne am Rhyn, R. Henne am Rhyn, Högger, Jenny, Kambli, Kuoni, Schieß, Schmied, Walz, Wartmann.

St. Petersburg: Baudouin de Courtenay, Braun, Brunnhofer, Chriſtiani, Eichhorn, Fiedler, Hurt, v. Keußler, v.

Kieseritzky, v. Kügelgen, v. Lilienfeld, *Lingen, Pridik, *v. Schabelsky, Schmid, Schmidt, *Schomacker, Schwanebach, Treumann, *v. Willkomm-Schneider.

Schleswig: Diercke, Hansen, Heiberg, Jensen, v. Liliencron, Schottelius, Stern, Stoltenberg, Wolff.

Schwerin, Mecklb.: Balck, Bard, Beltz, v. Bünau, Feilchenfeld, Graff, Grotefend, *Günther-Brauer, Haack, Hepworth, *v. Huth, Johanns, *Klemm, *v. Knobelsdorf-Brenkenhoff, Langfeld, Oertzen, Planeth, Schildt, Schröder, Schultz, *v. Sell, *v. Stenglin, Voß, Weber, Witte, Wulff.

Speyer: Bauer, Baumann, Bischoff, Durmayr, v. Ehrler, Grünenwald, Heuser, Hildenbrand, Jäger, Kühn, Le Maire, Ney, Sarreiter, Werner.

Stettin: Adelt, *Aßmus, Buschan, Clobes, Gaebel, Godow, Grundmann, Jüngst, Knaack, F. Koch, O. Koch, König, Krankenhagen, Lau, Lehmann, Leitritz, Maguuna, v. Petersdorff, Rühl, v. Ruville, *Stahr, Stegen, Stephani, v. Stojentin, Strüwing, Wehrmann, Weicker, Winter.

Straßburg i. E.: Abegg, Adloff, Anderlind, Aurich, Arnold, Bach, Bastian, Beer, Beigel, Berger, Bloch, Böhm, Borée, v. Borries, Braunholtz, Breßlau, Bünger, Cohn, Dacheux, David, Dedelley, Dehio, Dinter, Döderlein, Ehrenberg, Ehrhard, *Erich, Enting, Ewald, Ficker, Forrer, Fritzen, Froitzheim, Gähtgens, Gaß, Geigel, Geissel, Gerland, Girth, Gneiße, Goette, Goetz, Gröber, Grün, Grünberg, Hackenschmidt, Halter, Hartdegen, *Hasselbach, Hauß, Heitz, Henning, Hergesell, Hoeber, Hollaender, H. Holtzmann, R. Holtzmann, Horn, Hübschmann, Jaeger, v. Jan, *Jerschke, Jerschke, Kaiser, Keil, Knapp, Knod, König, Koeppel, Krazer, Laband, Langenbeck, Laqueur, Ledderhose, Leitschuh, Leumann, List, Lobstein, Lörcher, Lucius, Ludwig, Lundner, Madelung, Marckwald, Martin, Meinecke, Meyer, Michaelis, E. Müller, Müller-Simonis, Neumann, Nieden, Nöldeke, Nowack, Psitzner, Piper, Polaczek, *v. Puttkamer, Reitzenstein, Reye, Rudolph, Scherer, Schmitt, Schneider, Schorbach, Schultze, Schwalbe, Schwartz, Sebaldt, Seltz, Seyboth, Sickel, Smend, Somborn, Spahn, Spitta, Stehle, Stoskopf, Süß, Thraemer, v. Tuhr, Weber, Wengg, Wiegand, Winckelmann, Wingerath, Wislicenus, Witte, Wittich, Wolf, Ziegler. **Str.-Schiltigheim:** Brüggemann, Mentz, Rauchalles.

Stuttgart: *v. Adelung, Aßfahl, v. Bach, Bach, Biesendahl, E. Bilfinger, G. Bilfinger, Bolhoevener, Bonhöffer, Borgias Schmid, Bujard, v. Burk, Cranz, Dietze-Didier, Eckard, Ege, Egelhaaf, Eggert, Elben, Elsas, Ernst, Friedemann, Fünfstück, Gaetschenberger, Gaucher, Gerstmann, Gläsfer, Goebel, v. Gottberg, Grabmann, Greiner, Grimminger, Grunsky, Güntter, Haas, Hammer, v. Hartmann, Hauber, *Haug, Heilborn, Hein, v. d. Hellen, v. Heyd, Heymann, Hiller, Hintrager, Hochstetter, Hoffmann, Holthoff, Huber, Geo Jäger, Gust. Jaeger, Kaltenboeck, Keeser, *Kinkel, Kirchner, Kirschenfauth, Klunzinger, Kober, König, M. Krauß, R. Krauß, Kümmel, Lampert, Lang, v. Lemcke, Leutrum v. Ertringen, *Levi, Liebrich, Losch, Lotter, Maier, Maisch, Marx, Mauch, Meery, zur Megede, Meißner, Merz, *Miller, Miller, *Mousterberg-Münckenau, Morasch, Mosapp, Müller-Palm, Oesterlen, Osterberg-Verakoff, Paulus, Pestalozzi, Petzendorfer, v. Pfaff, v. Pfeilsticker, v. Pfister, Portig, Proelß, Regensberg, Römer, Rommel, *Rümelin-Oesterlen, Salzmann, Saul, Schäffle, Schanzenbach, Scheurlen, v. Schloßberger, Schmid, Schmidt, Schmidt-Häßler, Schneider, Schönleber, Schrempf, Schubert, *Schütky, Skraup, Spindler, v. Stälin, Steiff, *Steinthal, Stern, Stockmayer, Ströhmfeld, Sußdorf, Taute, Traub, Umfried, Wächter, v. Westenholz, C. Weitbrecht, G. Weitbrecht, Weyrauch, Widmann, Wieland, *Wildermuth, v. Winterfeld, Wölfing, C. Zeller, E. M. Zeller, *Zetkin, Zimmermann. **St.-Hohenheim:** Fruhwirth, Kirchner.

Trier: Cornely, Cremerius, Dasbach, Einig, Fischer, v. Hammerstein-Gesmold, Hulley, Huschens, Isay, Isenkrahe, Klauke, Kneer, Korum, Krones, Löwenstein, Marx, Maskus, Nußbaum, *Riotte, Sabel, Scheuffgen, Schrod, Sehrwald, Storck, Willems, Wiegand, Wittenbrink.

Tübingen: Beling, v. Below, Belser, Blochmann, v. Buder, Busch, Fischer, Frank, Franz, Funk, Garbe, Geiger, Gottschick, Gradmann, Grill, Grützner, Günter, Häring, Holl, v. Hüfner, Jacob, Jürgensen, Koch, Lange, Müller, Nägele, v. Neumann, Oberbeck, Rietschel, Sägmüller, v. Schanz, Schlatter, Schlüren, Schmid, v. Schönberg, v. Schwabe, Spitta, Stengele, Thudichum, Treuber, Triepel, Vetter, Vierordt, Voretzsch, Wendt, Wieland, Wislicenus.

Ulm a. D.: v. Eyth, Hirzel, Kien, v. Loeffler, Mahler, Moos, Nübling, Pfleiderer, Schauffler, Wechßler.

Valkenberg, Holl.: Cathrein, Diel, Dressel, Frick, Hontheim, Hummelauer, Knabenbauer, Kugler, Lehmen, Pesch, Soengen, Zenner.

Weimar: Alt, Althof, Bartels, *Benfey, Bode, v. Bojanowski, v. Brandt, Burkhardt, Celbo, Förster, *Förster-Nietzsche, Francke, Gast, Gräf, Grube, Hecker, Herting, Hoffmann, Jordan, v. Jordan, Meurer, Meyer, *Milde, Mirus, *Mitzschke,

Mitzschke, Mutheſius, Ortloff, Queiſel, Rolletſchek, Roltſch, Sandvoß, v. Scheffler, Schlag, v. Scholz, Schrader, Schüddekopf, W. Schultze, *Schultze-Wege, Schwier, Stieb, Suphan, Thieme, v. Thüna, Treffz, Wachler, Wahle, *v. Wasmer, Wedel, Weißbach, Weiſer, Weniger, Woltersdorf, Zeller.

Wernigerode: Drees, Hendel, Hoffmann, Jacobs, Krahmer, Schwartzkopff, Seiler, *Tafel, *Walther.

Wien: E. Adler, G. Adler, H. Adler, M. Adler, S. Adler, d'Albon und St. André, Albrecht, Allerhand, Allram, Altenberg, Altmann, Altſchüler, Altſchul, Amerlan, Amſter, Angenetter, Anſion, Antony, Antropp, v. Arnim, A. Arnold, R. F. Arnold, Arn. Aſcher, F. Aſcher, *Aſtl-Leonhard, Auernheimer, *Aurnhammer v. Aurnſtein, Bacciocco, Bacher, Bachmaier, Bachmann, Bahr, v. Baltz-Baltzberg, Band, Bandler, *Barach, Barber, Bardas, *Barnay, Barolin, Barontſch, Baſch, v. Baſch, Baß, A. Bauer, J. Bauer, L. Bauer, Bauſenwein, J. Bayer, R. J. Bayer, Bayerl, *Becher-Rüdenhof, *Beck, Becke, A. Becker, W. Becker, v. Beckh-Widmannſtetter, Beckmann, B. Beer, R. Beer, *Belmonte-Groag, Bendel, A. Benedikt, E. Benedikt, M. Benedikt, M. Benedikt, Beneſch, Benko v. Boinik, Beundorf, Beraneck, Berg, *Berger, v. Berger, Berger-Waldenegg, Bergler, E. Bergmann, *v. Berlepſch, Bernatzik, Bernt, J. Berſch, W. Berſch, Beruth, Berwerth, Bettelheim, Beyfuß, *Bibus, Bickel, v. Biczo, Biedermann, Biendl, Bihan, Bing, Birnbaum, Biſching, Bittner, Blaſchek, Blau, Blazincic, Blechner, A. Bloch, J. S. Bloch, *Bock, Böck, Bohl, v. Böhm-Bawerk, Böhmerle, Böhm v. Böhmersheim, Boeniſch, *Bogler v. Plankenberg, Bohatta, *Bohrmann, *Bohru, *Bondy, *Borſchitzky, Boſtianchich-Braum, Branky, Braun, Braunmüller, Bree, *Breisky, Bresnitz, Breſtowski, Breuer, Brezina, Bricht, Brociner, Brockhauſen, Brouner, Brotanek, *Bruder, A. Brunner, Ph. Brunner, Bryk N, Buchbinder, Bukoreſter, *Burckhard, Burckhard, A. Burgerſtein, L. Burgerſtein, Burkhard, Byk, *Cador, *Caſtell-Rüdenhauſen, Caſtle, Chajes, Chamberlain, Chiari, Chiavacci, Chriſtel, Chrobak, Cohn, Collins, *Commer, Commer, Coſta, *Crepaz, Crüwell, Czuber, Czyhlarz, Dalla Roſa, Dannbacher, Danneberg, Daſert, O. Daublebsky v. Sterneck, R. Daublebsky v. Sternegg, *Daufalik, G. David, J. David, Dedekind, Deitenhofen, Dernjac, E. Deutſch, Ign. Deutſch, Joſ. Deutſch, P. Deutſch, R. Deutſch, *Devidé, Devidé, *Diamantidi, Dietz, Dillinger, *Dillinger, Dimitz, *Dirnböck-Schulz, Dittrich, v. Doblhoff, Doczi, Döller, Dörfler, Doll, Domanig, v. Dombrowski, Donath, Dout. Dopſch, Dorn v. Marwald, Doublier, *Dromery, Drozda, Dub, v. Duncker, Dundaczek, Duſchinsky, v. Dutczynski, v. Dutczynski-Bekaſſy, Dworaczek, *v. Ebner-Eſchenbach, Ebner v. Roſenſtein, A. Eder, F. Eder, J. Eder, V. Eder, Edler, Egger, *Eggersberg, Eglauer, Ehlers, Ehrenfreund, Ehrenzweig, N. Ehrlich, S. Ehrlich, Eichert, Eichinger, Eichler, Eigl, Eirich, Eiſenberg, F. Eiſenſchitz, O. Eiſenſchitz, Eisler, Eiſterer, Elbogen, Alex. Engel, M. v. Engel, Epſtein, Ernſt, v. Eſcherich, Ettel, zu Eulenburg und Hertefeld, Exner, *Fajkmajer, *Falke, Faſchingbauer, Faſſel, *Faſſer, Fechtner, Fehérpataky, *Feibelſon, Feichtinger, Feigl, Fein, Feine, v. Feldegg, Felgel, O. Felgel, Felgel-Feldegg, Felix, A. Fellner, R. Fellner, Fercher v. Steinwand, Feßler, *Fickert, Fieſcher, Filek v. Wittinghauſen, Findling, Finger, A. S. Fiſcher, A. Fiſcher, B. Fiſcher, Fiſcher-Colbrie, Fiſchl, Fleiſchmann, Fleiſchner, Floericke, Foges, *Fogl, Fogowitz, Foluefics, Foral, Forſtner, Fournier, Fränkel, F. Frank, G. Frank, J. v. Frank, Frankfurter, *Franzos, Fraungruber, J. Frei, Freud, Freund, Frey, Frieberger, Friedjung, R. Friedl, Friedländer, *Friedländer-Abel, Friedmann, A. Friedrich, L. Friedrich, Frimberger, v. Frimmel, B. Friſchauer, O. Friſchauer, v. Fritſch, Fröden, Fröhlich, Fromm, E. Fuchs, K. Fuchs, O. Fuchs, R. Fuchs, W. Fuchs, Fuchshofer, Funder, Gaigg Ritt. v. Bergheim, Gall, *Galliny, v. Ganglbauer, Gans v. Ludaßy, Ganz, Garleutner, Garr, Gaſſebner, Gaſſner, Gegenbauer, Geiger, Gelber, Gelbhaus, Gelcich, *Gerdenitſch, Gerényi, Germani, Geyer, Ginzkey, Gitlbauer, Glickh, Glöſer, Glogau, Gloßy, Glücksmann, *Görres, Golant, Gold, H. Goldbaum, *J. Goldbaum, W. Goldbaum, Goldberger, Goldmann, Goldnagl, Gomperz, Gooſch, Gotthardt, Gottlieb, Grädener(-Mayerhofer), J. Graf, M. Graf, *delle Grazie, Gréger, Gregori, Greinz, Grienberger, Groag, M. Grolig, M. Grolig, Groller, *Groner, Groner, C. Groß, G. Groß, K. Groß, L. Großmann, St. Großmann, J. Gruber, M. Gruber, R. Gruber, Grünberg, Gründorf, Grünfeld, Grünhut, Grünſtein, *Grünwald-Zerkowitz, Grunzel, Guglia, *Gurſchner, Gutfreund, Gutherz, v. Guttenberg, Haberlandt, Habetswallner, Haſſner, Haſner, Hagen, Hagenauer, L. Hahn, S. Hahn, Hallwich, Halpern, Hammerſchlag, E. Hanauſek, v. Handel-Mazetti, Hango, Hann, Hannover, Hanslik, Happiſch, v. Hartel, Haſſenberger, Haßlwander, Hauck, Hauer, Hauler, Hauſer, Hawel, Hawlik, v. Haymerle, F. Heger, H. Heger, Heichen,

Heikertinger, Heilinger, *Heimel, A. Hein, P. Hein, *Heinrich, Heinzel, v. Helfert, M. Heller, Helm, Hempel, Henop, Herold, Herrmann, Herrmann v. Herrnritt, Herrnfeld, Herzfeld, *Herzfeld, Herzl, E. Herzog, Herzog, A. Heß, H. Heß, Heuberger, Hevesi, *Heyret, Hierhammer, Hilgert, Himmelbauer, Hinterstoißer, Hinterwaldner, Hintner, Hirn, Hirschfeld, Hirschkron, Hitschmann, Hlatky, Höfken v. Hattingsheim, Höfler, Hoegel, Höllrigl, Hönel, Hönigswald, Hörmann, Hoernes, Hofer, C. Hoffmann, M. Hoffmann, *N. Hoffmann, E. Hofmann, J. Hofmann, Hohenbruck, Holczabek, Holetschek, Holly, Holzer, Holzhausen, Holzmann, Horn, Horner, Horowitz, Horten, Hostasch, Hovorka, Hron, A. Hruschka, *A. Hruschka, *E. Hruschka, Huber, Hübl, Hübscher, Hülgerth, Huemer, Huffnagl, Hugelmann, Hupka, J. Huschak, W. Huschak, Huybensz, v: Jablanczy, Jäger, Jahne, Jantschge, Januschke, Jarno, Jaufenthaler, Jedliczka, Jehle, A. Jellinek, M. Jellinek, Jerusalem, Jirecek, Imlauer, v. Inama-Sternegg, Inlender, Joachim, Jodl, Joessel, John, Jolles, Jordan, Iro, Isler, E. Jung, Junker, v. Juraschek, Jureczek, Jvčić, Kadelburg, v. Kadich, Kainz, H. Kaiser, K. Kaiser, Kalbeck, Kaminka, Kampmann, Kandelsdorfer, Kanner, v. Kapff, Karabacek, Karell, Kárpáth, Karpeles, Karpelles, Karrer, Kaser, Kasper-Walzel, Kassner, C. F. Kastner, Emm. Kastner, *Kastner-Michalitschke, Kauders, *Kaufholz-Opacić, Keim, Keiter, Keller, Kellner, Kematmüller, *Kestranek, Keßler, v. Khuen, Kick, Kieslinger, *Kieslinger, Kirschner, Kitir, Kittl, Klebinder, F. Klein, H. Klein, S. Klein, Klier, Klinenberger, Klob, Klopfer, O. Klopp, W. Klopp, Kobatsch, G. Koch, *L. Koch, J. Königstein, L. Königstein, *Kohl, Kohl, Kohler, Kohlhepp, L. Kohn, Kolb, Kolbenheyer, Koller, Kolloden, Kolmer, v. Komorzynski, Komorzynski, Kompert, *Konegen, Konrad, Konried, Koppel, Kornheisl, Kornhuber, Kornitzer, Kosel, Kovac, Kowalek, Kowy, Krafft, Kralik v. Meyrswalden, *Krall, Krall, Kramsky, Kraßnigg, C. Kraus, K. Kraus, Krauß, Krautmann, Kreibig, Krenberger, Krenn, Kronawetter, Kronfeld, Kuderna, Kuehn, Kuh, Kuk, R. Kukula, W. Kukula, Kulka, Kummer, Kupka, Kurz, Lainer, Lammasch, Lampa, A. Landau, M. Landau, Landesberg, Landesberger, Landy, *Lang, V. v. Lang, Lange, E. Langer, Langmann, v. Lanna, *Lanna-Schmidt, Larisch, Latschka, Lauczizky, v. Leclair, Legwarth, A. Lehmann, J. Lehmann, Lehr, Leiter, Leitich, *Leitmaier, Lemmermayer, v. Lenk, Lenobel, Leszlényi, Leuschner, Lewy, Lichtblau, Lichtenheld, Lichtenstadt, Liebstöckl, Lifka, Lill, Lindau, Lindner, *Lippert v. Granberg, Lippowitz, List, E. Löbl, H. Löhner, R. Löhner, v. Löhr, Lösche, *Loesche, K. Loewe, Löwenthal, D. Löwy, J. Löwy, M. Loewy, S. Löwy, W. Löwy, Lohwag, Lorenz, Lothar, *Lovric, Ludwig, Lukas, Lustkandl, Lux, Luzatto, v. Maasburg, Mach, *v. Maderny, Madjera, Mager, Maier, A. Mandl, L. Mandl, M. Mandl, Mantuani, v. Manussi, Marschner, Martinez, E. Marx, Masaidek, Mataja, *Mataja, Matz, Matzenauer, Mauthner, E. Mayer, F. A. Mayer, M. Mayer, S. Mayer, Mayer v. d. Wyde, Hans Mayerhofer, Mayr, *Mayreder-Obermayer, Mazakarini, Meder, *Meißner, Meixner, Mekler, Melbourn, Melichar, v. Melingo, Mell, Mendl, A. Menger, C. Menger, M. Menger, Menzel, Merkl, Merta, Mertens, Merwart, Messer, G. Meyer, J. Meyer, R. Meyer, Meyer-Lübke, Micheu, *C. Migerka, *H. Migerka, v. Millenkovics, Minor, Misera, Möchel, Mojsisovics, Molden, *v. Morawetz-Dierkes, Mosbrugger, Moser, Mozny, M. Much, R. Much, Mühlbacher, D. Müller, G. Müller, Heinrich Müller, J. Müller, R. H. Müller, Müller-Guttenbrunn, Müllner, B. Münz, J. Münz, S. Münz, Munk, *Murau, Mussaffia, v. Muth, Muzik, Naaff, Nader, Nagl, *Nagl, *Najmajer, Naschér, Natscheradetz, Nebehay, Necker, Neuburger, A. Neumann, J. Neumann, K. E. Neumann, W. Neumann, W. A. Neumann, *Neuwirth, Newald, Neworal, *Noël, Noltsch, Nothnagel, Nowak, Obermayer, *Obermayer, *Oberndorff, Obersteiner, Oelwein, Oelzelt v. Newin, Ofner, Olden, v. Oppenheimer, Ortner, Pach, R. Pacher, Pahl, *Pal, A. Panesch, K. G. Panesch, Panholzer, Panstingl, Pappenheim, Pardon, Paschkis, J. Patzelt, Pauer, Pawel, Pawikovski, Payer v. Thurn, Penz, Peitl, *F. v. Pelzeln, Penck, Penka, Penn, Pennerstorfer, Perkmann, Pernerstorfer, Pernter, v. Peschka, H. Petermann, R. Petermann, Petkovsek, Petterſch, Petwaidic, Petwaidics-Petting, Peucker, Pfaff, Pfeiffer, Philipp Prinz v. Sachsen-Coburg u. Gotha, Philipp, Philippowich v. Philippsberg, Pianta, Dal Piaz, Pilcz, Pilsack, Pineles, *Pinelli, Piwonka, Pizzighelli, Plener, *Pleßner, Plöhn, Pölzl, Pöschko, Poestion, *Pötting-Persing, Pötzl, Pohl, Pohler, Pohlidal, *Pokorny, Politzer, H. Pollak, R. Pollak, Pollatschek, Pommer, *Poppée, J. Popper, R. Popper, Porges, A. Potier des Echelles, R. Potier des Echelles, Povinelli, v. Poyssl-Loifling, A. F. Prager, E. Prager, *Prager, Prandtstätter v. Prandtstetten, Prels, von Premerstein, Preußler, Pribram, *Proschko, Prus-Kobiersky, Prussenowski, Ptak, Purschke, Raab, Rabl, v. Radler, Raffay, Ramberg, Rappold, Raspi, Ratzenhofer, Rausch, Rechert, J. Redlich, O. Red-

lich, Reich, Reichelt, Reinhold, Reinisch, Reisch, Reischl, Reisel, M. Reitler, N. Reitler, Reitterer, Reitzer, Reko, Ressel, Reuper, v. Reuß, Reyer, Rheinhardt, H. M. Richter, *H. Richter, Riedl, A. Riegl, *Riemann, Ring, Ritter, Robert, Roda, Roeßler, Rolleder, Roncourt, Rosen, Rosenbaum, Rosenbaum-Reinsberg, Rosenberg, Rosenzweig, Rosner, Rothaug, Rothe, *Rothenthal, Rottenberg, Ruda, Rueber, Ruhsam, Rumpf, Rnß, Sadger, Sadil, Salinger, Salzger, v. Sax, *Scaillet, B. Schäfer, E. Schäffer, Schamann, Schandera, Schandl, Scharf, Schauta, Scheichelbauer, Scheimpflug, Scheindler, F. Scherer, R. Scherer, Scheu, Schey, Schicht, Schick, Schiel, Schier, J. Schiff, W. Schiff, *Schiffer, Schiffner, Schik-Markenau, E. Schiller, R. Schiller, F. M. Schindler, *Schinnerer, Schipper, Schlenther, C. C. Schlesinger, E. Schlesinger, J. Schlesinger, M. Schlesinger, S. Schlesinger, Schleßinger, Schlinkert, Schlitter, v. Schlosser, Schmal, Schmeger, A. Schmid, Frdr. Schmid, H. Schmid, J. Schmidt, Schmiedl, Schmoll, Schnabel, Schneegans, F. Schneider, R. Schneider, *Schneider-Arno, Schnerich, Schnitzer, A. Schnitzler, Schodl N, Schönaich, Schönerer, Schönherr, F. v. Schönthan, P. v. Schönthan, Schönwetter, Schöpfleuthner, Schoeppl, Scholz, Schram, Schranka, K. Schrauf, J. M. Schreiber, Schreier, Schriefer, Schrötter v. Kristelli, H. v. Schrötter-Kristelli, Schroft, v. Schrutta-Rechtenstamm, Schuch, Schütz, Schuldes, v. Schullern zu Schrattenhofen, Schultheiß, *Schurz, Schuster, Schwalb, Schwarzkopf, Schweitzer, H. Schwer, Schwiedland, von Schwind, Schwippel, Scolik, Sedlaczek, Sedlak, Sedlmayr, Seefeld, Seegen, Seelig, Segel, E. Seidel, J. Seidel, Seidler, Seiller, Seits, Sellin, Selzer, Sembratowycz, Senfelder, Servaes, Sicha, Siebenlist, Sieczynski, Siegenfeld, Sieger, Sieghart, Silberer, Simon, E. Singer, F. Singer, J. Singer, W. Singer, Sittenberger, Skraub, S. Skrein, St. Skrein, Smolle, Sokolowsky, *Sokolowsky-Theumann, Sommer, Sonntag, Spatz, Specht, F. Speidel, L. Speidel, Sperl, Sperling, *Spiegel, Spiegl, Spitz, Spitzer, Spitzner, Stammhammer, Starzer, Staub, Staubach, Staudigl, *Stauf v. d. March, Stauf v. d. March, Stauracz, Stefanovic-Vilowsky, Steidl, *Stein, M. Stein, E. Steinbach, G. Steinbach, F. Steiner, H. Steiner, R. Steinhauser, Steininger, Stekel, Stellbogen, Stellwag v. Carion, Fel. Stern, Frdr. Stern, J. Stern, M. Stern, V. Stern, R. Stiassny, W. Stiassny, Stich, Stieber, J. Stiglitz, Stöber, Stöger-Gueratto, Stoehr. Stoeßl, Stoffella d' alta Rupe, *Stoffella d' alta Rupe, Stooß, Strach, F. Sträßle, Stransky, Stransil v. Straßenheim, R. Strauß, Strecha, Strisower, Strobl, Strohmer, Stüber, Susan, Sutnar, H. Swoboda, Szanto, Taglicht, Tandler, Tauschinski, A. Taussig, S. Taussig, Telmann, Templer, Tezner, v. Thaler, *v. Thaler, *Theneu, Thiel, Thum, Thumser, Tippmann, Töply, Toldt, Tomaseth, Torresani v. Lanzenfeld, Toula, A. Trabert, W. Trabert, J. Trebitsch, Trenkwalder, Trenschiner, Triesch, *C. Truxa, H. M. Truxa, R. Truxa, *Tschapeck, Tschermak, Uhl, Uhlirz, Ullmann, Ulmann, Ulrich, *Ulrik, Umlauft, Ungar-Szentmiklosy, Unger, Urban, Urbanitzky, Urbantschitsch, Valenta, Vancsa, Vergani, Verkovics-Villámosy, v. Vincenti, *v. Vivenot, Vogel v. Fernheim, Vogt, Vrba, F. Wähner, Wagner, *Wagner v. Jauregg, *Wahlheim, Wahrmund, Waldberg, Waldstein, Walker, Wall, Wallaschek, Wallentin, Waltenhofen zu Eglofsheimb, Waniek, Wanjek, v. Wartenegg, *Wasserburger, Wassermann, Webersik, Weichselbaum, A. Weigl, F. Weigl, v. Weilen, Weill, Weinberg, *Weinzierl, R. Weinzierl, Th. Weinzierl, Weiser, Weishut, Weiskirchner, Weisl, E. Weiß, H. Weiß, M. Weiß, *v. Weißenthurn, Weisz, Wellek, Weltner, Wenden, E. Wengraf, R. Wengraf, Wenusch, *Werchota, Wertheimer, Werthner, Wesselsky, Wessely, Wettendorfer, Wettstein v. Westersheim, v. Wetzer, Wickenburg, Wiedenhofer, Wiesner, Wilheim, K. Wilhelm, P. Wilhelm, Wiligut, J. Will, R. Will, Willfort, J. Wimmer, S. Wimmer, F. Winkler, W. Winkler, G. Winter, G. Winter, J. Winter, R. Winter, Winterberg, J. Winternitz, L. Winternitz, W. Winternitz, *Wirth, Wittek, Wittmann, Witz-Oberlin, v. Wlassack, Wlassak, Wöber, Wokfch, K. H. Wolf, *Wolf-Cyrian, F. Wolff, L. Wolff, Wolfsgruber, Wolkan, Woller, Wortmann, Wotke, Wrany, Würzner, v. Wurmb, Wurzbach v. Tannenberg, Wurzbach jr., v. Wymetal, Wytrlik, *Wytrlik, v. Zdekauer, Zeidler, Zenker, J. Ziegler, J. Ziegler, *Zimmermann, P. v. Zimmermann, Zipser, Zistler, Zlatnik, Zschokke, Zschommler, Zuckerkandl, Zugmayer, E. Zweig, St. Zweig, Zwerenz, Zweybrück. **W.-Baden:** Goethe, *Jenisch, *Mareck, Rollett, Wittek. **W.-Floridsdorf:** Hein, Kövesdy, Polaschek, Stein. **W.-Mauer:** de Cahier, Kienberger. **W.-St. Pölten:** Erdinger, Lehner, Muckenschnabel, v. Muth, Scheicher, *Stökl. **W.-Purkersdorf:** *Barber.

Wiener-Neustadt: Ambros, *Bayer-Deixler, Hofer, Kienast, Meyr, Nagele, Riehl, Rottenberg, Wachowsky.

Wiesbaden: Adam, Ammann, *v. Becker, Berninger, Bertouch, Beyer, Binder,

*v. Bistram, Borggreve, *Bracke, Bresgen, Bröcking, Caustatt, Courady, Deutschinger, Dietz, Dürre, *Ebhardt, Escherich, *Escherich, Fischbach, Fischer, *Flach, A. Fleischer, R. Fleischer, R. Fresenius, W. Fresenius, v. Freudenberg, *Freytag, Gesky, Glücklich, *Göllner, Grothe, Grünhut, Handwerk, Heurich, v. Heugel, Himly, *Hinnius-Norden, Hintz, *Hirschberg, Hoffmann, Jacoby, Jürges, Junker, Keller, Kraatz, Kühn, Lauff, *zu Leiningen, Mensch, Oswald, Pagenstecher, Passarge, Rauch, Rehbaum, Röder, Rohm, *Rohrbeck, Roßmann, Schaefer, Schlesinger, Schneider, Schulte v. Brühl, Schuster, Silberstein, Spielmann, Stelter, Strahl, Wedewer, v. Werner, Wewer, Wittgen, Woas, v. Wilm, Zedler.

Worms: Baas, Berger, Bonin, Briegleb, v. Stern. Trapp, Walter, Wiener.

Würzburg: Abert, Bäuerlein, Baier, v. Berlichingen, *Bomhard, Borst, K. Braun, O. Braun, Brenner, Burckhard, Chrousf, *Dauthendey, *Edel, Faulhaber, Finger, Fischer, Förster, Goebel, Göpfert, *Gordon, Grasberger, *v. Groß v. Trockau, Hantzsch, Hardy, Henner, Hümmer, Jolly, Kaufmann, Kihn, Kirchner, Kirsch, Kölliker, Königbauer, Kraus, Külpe, Lang, *Lengauer, Lengauer, *Martin, Ant. Memminger, Aug. Memminger, Th. Memminger, Meurer, Modlmayr, Nirschl, Ohly, Peterson, Petsch, Regel, Reisert, Rieger, Ritter, Ruckert, Schanz, v. Schanz, Schell, Scherer, G. Schmitt, B. Schmitt, Schueegans, v. Scholz, Schuler, v. Ségur-Cabanac, Seiling, Seitz, Staugl, Stölzle, Strack, Sturm, Treppner, Ullrich, Unger, Vogel, Weber, Weller, Wernigk, Weygandt, Winterstein, Wolters.

Zittau: *Dix N, *Dorn, Hagen-Müller, Hönncher, *Kneschke, Neumann, Promber, Seitzinger, Springer, Wilisch.

Zürich: Bachmann, Baumgartner, Beck, Bernet, Betz, Billeter, Bißegger, Bloch, Blümner, Bolza, Boos-Jegher, Boßhart, Bündgens, Caro, Christ, Cohn, Deuzler, Diener, Dodel, *Dodel, Eckardt, Egli, Eichhorst, Eleutheropulos, Erb, *Erb-Wiget, Farner, Fick, Fleiner, Foerster, H. Foerster, Forst, Frei, Frey, Furrer, Gachnang, Goldstein, Gresser, Gygax, Haggenmacher, Heer, Heim, *Heim-Vögtlin, Henckell, Herkner, Heymann, Hitzig, *Holzmann-Forrer, Hueblin, Hurwitz, Josephi, Kaegi, Kraft, Kreyenbühl, Kröulein, *Laugkavel, Lorenz, Lunge, Marti, A. Meyer, K. Meyer, Moser, Nydegger, Oechsli, Paasch, Rahn, Rellstab, Ritter, *Rittershaus-Bjarnason, Rohrer, Rudio, Saitschick, Schäfer, Schinz, Schmiedel, Schneider, Schnorf, v. Schultheß-Rechberg, Schurter, Schuster, Schweizer, Seidel, Steiner, Stern, Suchannek, Uellenberg, Ulrich, Vetter, Waser, Wettstein, Wirz, Wrubel. **Z.-Fluntern**: Ryssel. **Z.-Hottingen**: Morburger, Platter, Seitz, Westermann. **Z.-Riesbach**: Meyer v. Knonau, Stichler.

Zwickau: Clemen, Deutschbein, Friedrich, Goeres, Kellner, Lorenz, Matthias, Mothes, E. Müller, H. Müller, Simon, Spindler, Stötzner, Wünsche.

✻ ✻ Dr. Max Goldschmidt ✻ ✻

Bureau für Zeitungs-Ausschnitte

und

Verlag der „Wissenschaftlichen Revue".

Berlin N. 24, Oranienburgerstrasse 42-43

Fernsprecher Amt III, No. 3051

liefert

Zeitungs-Ausschnitte

für

Fachzeitschriften, Verleger, Schriftsteller,
Theaterdirektoren, Schauspieler,
Künstler, Industrielle, Staatsmänner
über jedes gewünschte Gebiet.

Abonnements-Beginn täglich.

Leistungsfähigstes und bestorganisirtes
Bureau Deutschlands.

Prima Referenzen — Prospecte gratis u. franco.

Ober-Hofmarschall-Amt
Seiner Majestät
des Kaisers und Königs.

Berlin, den 12. Oktober 1901.

Für die mir mit Schreiben vom 7. d. Mts. übersandten Nekrologe auf das Hinscheiden Ihrer Majestät der Hochseligen Kaiserin und Königin Friedrich sage ich Ihnen meinen besten Dank.

Dieselben haben den Beifall Seiner Majestät des Kaisers und Königs gefunden.

A. Eulenburg.

RICHARD TAENDLER

Litterarisches Bureau * Verlags-Buchhandlung

Berlin W 10, Friedrich-Wilhelmstr. 12.

Herausgeber

I. des „Universal-Redakteur".

Der **„Univ.-Red."** erscheint wöchentlich 2 mal, als Manuskript für Zeitungs-Redaktion gedruckt, und bringt in jeder Nummer 5—6 aktuelle Artikel aus allen Gebieten, reiche Auswahl bester Belletristik, Gedenkartikel, Monats-Kalender etc. etc.

nur aus bewährtesten Federn.

II. der „Feuilleton-Correspondenz".

Die **„Feuill.-Corr."** erscheint monatlich und bringt ausschliesslich Belletristik, und zwar jährlich 4 Romane, 8—10 grössere Novellen oder Erzählungen, ca. 70 als Manuskript gedruckte kurze Novelletten, Humoresken, Skizzen etc. etc.

beliebtester Autoren.

Ausserordentlich günstige Bezugsbedingungen!

Auswahl-Sendungen von Romanen, Kalender-Geschichten etc. etc. zum Erst- oder Wieder-Abdruck stehen jederzeit zur Verfügung!

In meinem Besitz befinden sich u. v. A. Romane von:

Ew. Aug. König.	Paul Oskar Hoecker.	H. Palmé-Paysen.
B. v. d. Lancken.	Ant. Frhr. v. Perfall.	S. Hoechstetter.
Philipp Wengerhoff.	F. Klinck-Lütetsburg	Alwin Römer.
A. v. Gersdorff.	Georg Hartwig	Alfred Sassen.
Arthur Zapp.	B. Corony.	Nataly v. Eschstruth.
E. Vely.	Robert Misch.	Conan Doyle.
B. Riedel-Ahrens.	F. Arnefeldt.	M. E. Braddon.
E. v. Wald-Zedwitz.	Carl Ed. Klopfer.	Haus Wachenhusen.
Adolf Streckfuss.	Franz Treller.	Carola v. Eynatten.

Ich kaufe jederzeit für den Zeitungs-Abdruck geeignete

Romane, Novellen, Erzählungen, Humoresken.

Vor Einsendung stets Anfrage erbeten!

Allen Einsendungen ist Rückporto beizufügen.

Besondere Richtung des **Buchverlages**: Belletristik.

Wir versenden auf unsere Gefahr und Kosten *ohne jeden Kaufzwang*

5 Tage auf Probe

unseren neuesten patentierten

Petroleum-Glühlicht-Brenner

Derselbe ist dem Gasglühlicht fast gleich, passt auf jeder bestehenden Petroleumlampe, blakt nicht, russt nicht, Petroliumverbrauch circa 1 Pfennig per Stunde.

Wiederverkäufer gesucht.

Preis mit Glühkörper und Cylinder *M. 8,00.*

Alleinvertrieb durch

Hermann Hurwitz & Co., Berlin C., Stralauerstr. 56.

Illgner & Enslin

Inhaber: P. R. Friedrich

Buch- und Accidenzdruckerei

Buchbinderei & Stereotypie etc.

Leipzig-R., Nostitzstrasse 31

Telephon No. 4577

liefern Werke und alle sonstigen Drucksachen jeden Umfangs und in jeder Ausstattung.

Zeitschriften & Kataloge.

Billige Preise. Prompte Bedienung.

Deutsche graphologische Gesellschaft.

Gegr. 1896. — Vorstand: *Dr. L. Klages, Hans H. Busse, Dr. K. Wolfskehl*

Sitz des Vorstandes: München.

Die **D. G. G. bezweckt** die Förderung und Pflege der wissenschaftlichen Graphologie. Die **Mitgliedschaft** wird erworben durch schriftliche Anmeldung und Zahlung des Jahres-Beitrags von **6 Mark**, wofür die **Publikationen** des Jahres **gratis** und franko geliefert werden.

Publikationen 1897—1902.

Berichte. 97. gb. 10 M. 98. gb. 8 M.
Graphol. Monatshefte. 1899. 5 Mk. 1900. 4 Mk. 1901. 3 Mk. 1902 3 Mk. Zusamm. 4 Bde brosch. 500 S. 12 Mk.
Graphol. Praxis. 1901 u. 1902 à 2 Mk.
Publikationen 1903: „Grapholog. Monatshefte" u. „Graphol. Praxis".

Statuten und Probenummern gratis und franko.

Bestellungen an die Expedition der Graphologischen Monatshefte, München.

E. Pierson's Verlag in Dresden

(Inh.: **Richard Lincke**, k. u. k. Hofbuchhändler).

In meinem Verlage erschienen Werke von:

Conrad Alberti, Kurt Aram, Gerhardt v. Amyntor, Ludwig Anzengruber, Lilli Arber, Hans Arnold, Hermann Bahr, E. Balcke v. Enckevort, Grete Baldauf, Eufemia v. Adlersfeld-Ballestrem, G. v. Beaulieu, Wilhelm Berger, Marie Bernhard, A. Behnisch, Georg Birnbaum, Carl Bleibtreu, Oscar Blumenthal, E. Böhmer, M. Boelitz, Marco Brociner, J. v. Brun-Barnow, H. v. Bülow, Heinrich Bulthaupt, Rudolf Bunge, Victor Cherbuliez, Marie Conrad-Ramlo, François Coppée, Frz. Christel, Max Dauthendey, E. v. Dincklage, Felix Dörmann, Holger Drachmann, Max Dreyer, Alex. Dumas fils, Joach. v. Dürow, Emmy v. Egidy, A. v. d. Elbe, El Neccar, M. Elsborn, Alex. Engel, Nat. v. Eschstruth, Gustave Flaubert, Michael Flürscheim, Egb. v. Frankenberg, Gustav Frieberger, Alb. Geiger, Karl Gjellerup, Adolf Glaser, Rudolf Golm, Hans Grasberger, Rud. Hch. Greinz, Henri Gréville, Balduin Groller, Julius Grosse, Ola Hansson, Hartl-Mitius, Theod. Hertzka, Herwarth v. Bittenfeld, Herm. Heiberg, K. v. Heigel, Rud. Herzog, Leo Hildeck, Arth. Holitscher, Leopold Hörmann, Fel. Hübel, K.A. Hückinghaus Richard Hugo, Ludwig Jacobowski, Maria Janitschek, Wilhelm Jensen, Paul Ilg, Woldemar Kaden, Hans Karlsen, Leop. Katscher, Rud. Knussert, Franz Keim, Wolfgang Kirchbach, P. A. Kirstein, A. v. Klinckowstroem, C. M. Klob, Königsbrun-Schaup, E. Kohlmünzer, Rich. O. Koppin, Max Kretzer, E. Kullberg, Hedw. Kym, Paul Maria Lacroma, Hans Land, Th. Lessing, O. zur Linde, Hieronymus Lorm, Rudolf Lothar, S. Lublinski, St. Lucas, M. Frfr. v. Malapert-Neufville, Guy de Maupassant, Hero Max, R. Mayreder-Obermayer, Urs. Zöge v. Manteuffel, M. Matthey, C. Michaelis, P. Michaelis, H. v. Moltke, Gustav Morgenstern, Adam Müller-Guttenbrunn, K. E. Nicolai, Augnst Niemann, J. Norden, Alfr. Nossig, Reinhold Ortmann, Adele Osterloh, Ouida, A. Frhr. v. Overbeck, A. Pappritz, Emil Peschkau, W. v. Polenz, Elise Polko, W. Popper, Rudolf Presber, Fred. W. Primer, Paul Raché, Heinrich v. Reder, Emil Reich, Moritz v. Reichenbach, H. v. Reinfels, Herm. Ritter, Alex. Römer, Otto Roquette, Franz Rosen, Erich Sachs, Gregor Samarow, Rud. Schäfer, Irene von Schellander, Luise Schenk, H. Schilling, M. Schmidt v. Ekensteen, Arthur Schnitzler, H. Schobert, Paul v. Schönthan, A. Sonnenfels, Th. v. Sosnosky, Doris Freiin v. Spättgen, G. Sparagnapane, Otto Spielberg, Erw. Steinau, Maurice v. Stern, Carl Sternheim, August Strindberg, F. Strunck, M. Gräfin Stubenberg, Bertha v. Suttner, Maria v. Suttner, A. G. v. Suttner, Jul. Syrutschek, Wolf v. Tainach, Konrad Telmann, Oscar Teuber, Graf Leo Tolstoi, Carl Baron Torresani, J. Trübswasser, E. Uellenberg, Giov. Verga, Carl v. Vincenti, Cl. Voigt, Jarosl. Vrchlicky, Hans Wachenhusen, Wilh. v. Wartenegg, Edm. Wengraf, Ad. Graf. v. Westarp, Bodo Wildberg, Louis Wolff, Wilhelm Wolters, Anny Wothe, Fr. Fürst Wrede, E. Wulffen, Max Wundtke, Arthur Zapp, Curt v. Zelau, Fedor v. Zobeltitz, Hch. Zöllner, Katharina Zitelmann, Franz Mach, Karl Rosner, O. Oppermann, Hrch. Meschwitz, P. Rümly u. v. a.

Die **Verlagsbuchhandlung** übernimmt Werke aller Art in Eigen- und Commissions-Verlag. **Spezialrichtung**: Belletristik (Romane, Novellen, poetische und dramatische Werke).

Die **Buch- und Kunstdruckerei** liefert geschäftliche und private Drucksachen jeden Umfanges in moderner Ausstattung tadellos und billig.

Die **Litterarische Agentur** offerirt den Zeitungen etc. Feuilleton-Romane von nur guten Autoren in jedem Umfange und jeder Preislage und Tendenz.

Carl Siebe & Co.,

Leipzig, Täubchenweg 19.

— Gegründet 1873. —

empfehlen ihre aufs vorzüglichste, selbst für grösste Aufträge eingerichtete Anstalt zur Herstellung von

Strichätzungen, Zink- u. Kupferautotypien

jeder Art für

Schwarz- und Dreifarbendruck.

Photo-Lithographie.

— Zuverlässige Bedienung, mässige Preise. —

Verlagsanstalt Benziger & Co.,

A.-G. **Einsiedeln (Schweiz),** A.-G.

Redaktion, Herausgeberin und Verlag der illustrierten Familienzeitschrift

„Alte u. Neue Welt“, von **illust. Kalendern u. Jugendschriften,** von **Kuhn, Allgemeine Kunstgeschichte,** der Romane von **H. Sienkiewicz „Quo vadis“** (illustr.), **„Die Familie Polaniecki“, „Die Kreuzritter“** (illustr.), **„Ums liebe Brot“, „Pan Wolodyjowski“** (illustr.), **„Sturmflut“, „Mit Feuer und Schwert“** (illustr.), der Romane von **J. Edhor, Marg. von Oertzen, A. Theuriet, D. Gerard** und der Reiseschilderungen von **Gg. Baumberger, „Grüss Gott“, Aus sonnigen Tagen, Blaues Meer und schwarze Berge etc.**

Wir haben jederzeit Verwendung für ***gediegene*** litterarische, bislang ungedruckte Arbeiten, als

Romane, Novellen, Erzählungen und Humoresken,

gute **exotische Abenteuer-Romane**, litterarisch wertvolle **Kriminal-Erzählungen und packende kürzere Novellen.**

Ferner für **Reisebeschreibungen und aktuelle Artikel über zeitgeschichtliche Ereignisse, Erfindungen, Neuerungen** und **Merkwürdigkeiten.** Grundbedingung: Fesselnde Schreibweise und Vermeidung alles dessen, was **sittlich** und **konfessionell** Anstoss erregen könnte.

Bei Einsendung der Arbeiten bitten wir um Angabe der Honoraransprüche für ersten Abdruck und für Totalzession und bei grösseren erzählenden Beiträgen um knappe Analyse des Inhaltes.

☞ Alle Einsendungen und Korrespondenzen sind nur **direkt an die Firma unter Beifügung „Verlagsbureau“ und niemals persönlich** zu adressieren. Für indirekte Zusendungen übernehmen wir keinerlei Verantwortlichkeit.

Liederborn.

Gedichte
von **Emma Croon-Mayer.**
3. illustrierte Auflage.

Stimmen der Presse: Seine Erfolge verdankt dieses Liederbuch sicherlich nicht allein der schönen, künstlerischen Ausstattung, deren es sich erfreut, sondern vor allem dem tiefempfundenen Inhalt der meist ernsten Gedichte, die zu einem zarten Angebinde wie geschaffen sind.

(Faktotum. Berliner Hochschulenzeitung.)

Ein Buch, in dem innig sinnige Klänge aus einem tief empfundenen Gemüt ertönen. Ein feierlicher Ernst, eine stille Weihe überkommt uns beim Lesen und Wiederlesen dieser Gedichte, die in dritter Auflage in einem äußerst schmucken, vortrefflich ausgestatteten Bande vorliegen und in ernsten, frommen Gemütern tiefen Wiederhall finden werden. Ein sehr schönes Geschenk für junge Mädchen und Frauen.

Manuskripte

aus den Gebieten der ***Pädagogik, neue Philologie, Geschichte*** *und* ***populäre Naturwissenschaften*** *nimmt zur Prüfung entgegen.*

Rücksendung franko *event. eingeschriebener Brief bei* ***freier Zusendung.***

Hermann Gesenius *in* ***Halle a. S.***

Vertreter:

In Berlin:
Paul Oetter,
Charlottenburg,
Bleibtreustrasse 45.

In Leipzig:
Carl Marxhausen,
Körnerplatz 6.

In München:
Eugen Knorr,
Heustrasse 30.

In Bremen:
F. W. Dahlhaus.

Vereinigte
Bautzner Papierfabriken
Bautzen in Sachsen
7 Papiermaschinen
Halbstoff- u. Holzstoff-Fabriken
liefern
Kupfer-, Bunt-, Karten-, Werk-, Licht- und Autotypiedruck-, Normal-, Schreib- und Streichpapiere, Gestrichene Kunstdruckpapiere
sowie als Spezialität:
Telegraphenrollen.

* Tageserzeugung **35 000** Kilo. *

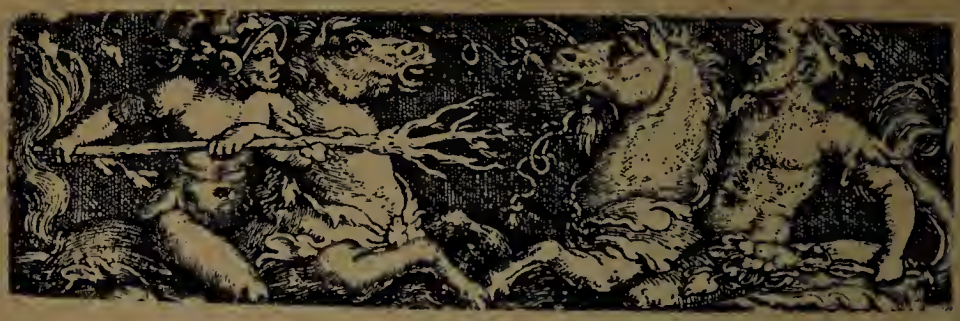

DIE

HOFFMANNSCHE

* BUCHDRUCKEREI *

FELIX KRAIS

STUTTGART

übernimmt die mustergiltige Herstellung von

Drucksachen aller Art.

Bei verlangten Kostenvoranschlägen muss möglichst genaue Angabe der Druckausstattung (Papier, Format und Qualität, Schriftgattung etc.) gemacht und womöglich das Manuskript eingesandt werden. * * * * * * * * *

NOTIZ: Ende des Jahrs 1902 erschien DIE NEUE FOLGE DER GRAPHISCHEN KÜNSTE DER GEGENWART von Theodor Goebel. Herausgegeben von Felix Krais, ein hochinteressantes Prachtwerk mit mustergiltigen Drucken aus allen Gebieten der graphischen Kunst.

Zu beziehen durch alle Buchhandlungen Preis M. 45.—.

Viel Zeit und Geld verschwenden

Schriftsteller und Verleger dadurch, dass sie ihre Arbeiten oft Blättern anbieten, die keine Verwendung für sie haben **können!**

Redaktionen mit der Prüfung für sie prinzipiell ungeeigneter Manuskripte!

Zeit und Mühe sparen

Schriftsteller und Verleger | **Redaktionen**

nehmen sie in Anspruch

Das litterarische Bureau „DER LOTSE"

Stuttgart, Paulinenstrasse 4.

Vermittlung von Abdrucken guter Feuilletons, Vertrieb von Novellen und Romanen, Skizzen und illustrierten Artikeln. Abdruck wirksamer, möglichst feuilletonistisch gehaltener Leitartikel, Streiflichter und Aufsätze über Verhältnisse und Vorgänge besonders im Süden Deutschlands in einer wöchentlich erscheinenden Korrespondenz, deren Mitarbeiter hervorragende Autoritäten der Wissenschaft, Politik und des praktischen Lebens sind.

Leitsätze des „LOTSEN": Energische Förderung der Autoren, Vertretung ihrer ideellen und materiellen Interessen!

Entlastung der Redaktionen, denen vom „LOTSEN" nichts zum Abdruck angeboten wird, das nicht prinzipiell gerade für diese geeignet ist!!

„Echo aus Afrika"

ILLUSTRIERTE KATHOLISCHE MONATSSCHRIFT

zur Förderung der afrikanischen Missionstätigkeit.

Erscheint in deutscher, italienischer, polnischer, französischer und böhmischer Sprache u. bringt hochinteress. Berichte üb. Afrika, grösstenteils Originalbriefe der hochwürdigen Missionare. — Preis jährl. f. Oesterr. z. abholen **1 K.** m. Post **1.20 K.** Für Deutschl. z. abh. **1 Mk.** m. Post **1.20 Mk.** Für die Schweiz und die Länder des Weltpostvereins **1.50 Frcs.**

„Kleine Afrika-Bibliothek"

KATHOLISCHE MONATSCHRIFT

zur Förderung des Interesses für unsere ärmsten schwarzen Brüder.

Sehr beliebte Volks- u. Jugendschrift. Reich illustriert. Jährlich 12 Hefte. Erscheint bisher in deutscher und italienischer Sprache. Preis jährlich f. Oesterr. z. abh. **80 h.** m. Post **1 K.** Für Deutschl. z. abh. **70 Pfg.** mit Post **90 Pf.** Für d. Schweiz u. d. Länder d. Weltpostvereins z. abholen **1 Frs.** mit Post **1.20 Frs.**

Einzelne Nummern = **10 h.** = **10 Pfg.** = **10 cent.**

Beide Zeitschriften herausgegeben von der

St. Petrus Claver-Sodalität f. d. afrik. Missionen.

Bestell-Adressen für beide Zeitschriften: **Salzburg,** Dreifaltigkeitsgasse 12. — **Wien I.,** Bäckerstr. 20. — **Rom,** via Giov. Lanza 129. — **Triest,** via Sanità 9. — **Krakau,** Starowislna 3. — **München,** Türkenstrasse 15/II. — **Paris,** rue de Fleurus 31. — **Prag,** IV. 33. — **Temesvár-Fabrik,** (Ungarn), Pfangasse 15. II. — **Solothurn,** Börsenplatz 76.

Kölnische Volkszeitung

Grösste und reichhaltigste katholische Zeitung Deutschlands.

Täglich 3 Ausgaben. 44. Jahrgang.

Tägliches **Original-Feuilleton** (Romane und Novellen).

Acht Beilagen:

1. 2. **Unterhalt. Sonntags- und Montags-Beilage.**
3. 4. **Unterhalt. Dienstags- u. Freitags-Beilage.**
5. **Litterarische Beilage** (Donnerstags).
6. **Landwirtschaftliche Beilage** (Mittwochs).
7. **Verlosungs-Beilage** (3 bis 4 mal monatlich).
8. **Gasthof-Anzeiger** (in der Regel monatlich).

Tägliche Abteilung: **Aus der Frauenwelt.**

Angebote von

Romanen, grösseren Novellen

(event. erst sachliche Inhaltsangabe)

soweit deren Inhalt das sittliche und religiöse Gefühl, namentlich kath. Leser, nicht verletzt, **unter Honorar-Forderung** stets erwünscht; für die **Sonntags-Beilage** besonders

Noveletten und gute Humoresken

von 200 bis 400 Druckzeilen zu 17 Silben. Sowohl Originale, als Abdrucke aus Blättern östlich der Elbe.

Ebenso kurze Beiträge für die Frauenwelt.

Probenummern stehen auf Wunsch kostenfrei eine Zeit lang zur Verfügung

Verleger: **J. P. Bachem in Köln.**

Literar. Bureau und Theateragentur
T. Heukeshoven
DRESDEN A. 16, Fürstenstrasse 19.

Verwertung von Manuskripten für die **Bühne, Presse** und **Buchhandel.**

Die Manuskriptenprüfung erfolgt in kürzester Zeit.

Bitte Prospekte zu verlangen.

Cliché-Berechnungstafel
D.R.G.M. Nr. 148572
zum Berechnen von Clischés, Illustrationen u. s. w.
• Viele lobende Anerkennungen. •
Prospekte gratis und franko.

Agentur für Musik u. Litteratur Gotha.
Auskunftei auf musikal. und litterar. Gebieten.
Konzert- u. Theater-Vermittelung, sowie -Unternehmen.
Inh.: **Arthur Laux,** Lehrer der Musik, spez. in: Gesang (altitalien. Schule: Methode „Ferd. Gumbert"), *Theorie und Komposition.*

Zur gefäll. Notiz! Time is money!
Wegen Vermeidung bisherigen Verlustes an: Zeit, sowie Briefmaterialien oder Porto infolge verlangter schriftlicher Erledigung können Anfragen künftighin **nicht mehr umsonst,** sondern **nur noch gegen vorherige Uebermittelung** von gültigen Postmarken oder in bar, nach folgendem Tarife prompte Beantwortung finden, und zwar durch:

	Brief	Karte
a. für Orts- und Nachbar-Postverkehr	10 Pf.	5 Pf.
b. „ die Deutschen Länder und Oesterr.-Ungarn .	20 „	10 „
c. „ „ übrigen „ im Weltpostverein . .	40 „	20 „

Mangelnde od. nicht genügende Berücksichtigung dieses Tarifes verbindet im:
A. Minimum höchstens zur Gutschrift des übermittelten Betrages auf ein Jahr oder nach Vereinbarung — doch ***keinesfalls zur Antwort;***
B. Maximum natürlich zugewünschter Antwort u. z. Rückzahlg. d. Mehrsendung.

Ahns Verlag (Lesimple) in Leipzig:
Dr. F. Ahn, Neue holländische Sprachlehre. 21. Aufl. M. 1.60.

Verlag St. Marien-Stiftung in Limburg:
Esser-Gansen, Wiederholungen aus der Literaturgeschichte.
5. Aufl. M. 1.75.

CARL REMBOLD

HEILBRONN a. N.

Buch- und Steindruckerei

5 Setzmaschinen für Werksatz

Lithographie * Stereotypie * Galvanoplastik

Dampfbuchbinderei

empfiehlt sich den Herren Verlegern und Autoren zur Herstellung von **Druckwerken jeder Art** in gediegener und geschmackvoller Ausführung. Coulanteste Bedienung. Erste Referenzen.

MOEWIG & HOEFFNER

Verlagsbuchhandlung

DRESDEN-A. 14., Uhlandstr. 32.

I. Buchverlag.

Wir nehmen Werke aller Art in eigenen und Kommissionsverlag. Hauptrichtung: **Belletristik.**

II. Belletristische Korrespondenz.

Wir brauchen Manuskripte für unsere im XXXIII. Jahrgange stehende wöchentlich erscheinende **Belletristische Korrespondenz** und zwar **Festgedichte, Festartikel, Romane, Novellen, Skizzen, Humoresken,** und in der Beilage **allgemein interessante Beiträge** von nicht über 200 Druckzeilen aus allen Zweigen des menschlichen Wissens.

Anfragen und Manuskriptsendungen ist Rückporto beizufügen.

Barnängens Schreib- und Copirtinte
wurde auf der Welt-Ausstellung in Paris 1900
mit **Goldener Medaille**
preisgekrönt.
Barnängens Techn. Fabrik, Kgl. Hofl., Stockholm.
Hauptniederlage für Deutschland bei
F. Grohmann Nchf., Berlin C, Klosterstr. 98.

Deutscher Schriftstellerinnenbund

eingetragener Verein ✍ gegründet 10. April 1896

Mitglied des Verbandes deutscher Journalisten- und Schriftsteller-Vereine.

134 Mitglieder. Sitzung 14tägig, Donnerstags, 5 Uhr nachm. im Saal F des Architektenhauses, **Berlin**, Wilhelmstraße 92/93. Durch Mitglieder eingeführte Gäste können 3 mal an den Sitzungen teilnehmen. Oeffentliche Vorträge zu Gunsten der Hilfskasse. — Mitgliedsbeitrag jährlich 6 Mark. Bundesorgan und Benutzung der Bibliothek umsonst. Freunde unserer Bestrebungen können Aufnahme finden als außerordentliche Mitglieder. Vorstand: **Helene Wachsmuth, Martha Friedemann, Erika Kraft, Anna Helene Brix, Katharina Zitelmann, Gertrud Francke-Schievelbein, Antonie Andrea-Carèl, Bertha Matthias-Tendering, Rose Litten, Clara Braune.**

Geschäftsstelle: **Berlin W. 35**, Potsdamerstraße 118.

Alle Arten
*** Papier ***
für Verleger u. Drucker
liefert
Berth. Siegismund
Leipzig — Berlin SW.

Paul Grüger's Verlag, Rixdorf-Berlin SO.

empfiehlt sein Neues **Monatsmaterial f. Zeit.** 13. Jahrg. 2. Ausg. vor 1. und 15. erscheinend. Enthält außer act. Neuheiten auch Stoffe zu kirchl., patriot. Fest- und geschichtlichen Gedenktagen, läng. Novellen, Feuilletons, Humoresken, Leitart., Poesien, Rätsel, Chronik u. s. w. Abonnementsbed. d. d. Verlag, einz. No. 4 Kr. = M. 3.— = Francs 4.— prän. Die vorh. Jahrgänge können gleichfalls compl. bezogen werden.

Auch empf. n. gutes **Feuilletonmat.** j. Genres u. z. a. Zwecken in Orig. u. Wiederabdr. gegen mäßiges Honorar. Auswahlsend. z. Verf. (Mat. z. a. Localfestf.) Ankauf von **Manuskripten** aller Art, actuelle Stoffe finden umgehende Erledigung, Princip: bar und klar.

Jeder

Dramatiker, Lyriker, Romanschriftsteller,

jeder

der mit der Feder zu thun hat, lese

„Dramatika".

Chefredakteur: **Gebh. Schätzler-Peralini,**
Berlin SW. 61.

Einzig dastehendes Fach- und Kunstblatt!

Eigener Verlag und Vertrieb von Bühnenwerken
(nach ganz abweichender Methode).

Bearbeitungen. * Technische Ratschläge.

Probenummer gratis.

Gebrüder Knauer

Buchdruckerei und Verlag

Frankfurt a. M., Holzgraben 31.
Fernsprecher Nr. 1070.

Wir empfehlen den Herren Autoren unsere mit **Setzmaschinen** und **neuestem Schriftenmaterial** reich ausgestattete Buchdruckerei zur raschen und korrekten **Herstellung von Werken, Zeitschriften, Prospekten** und **Druckarbeiten jeder Art.**

Illustrations- und Buntdruck.

Mässige Preise. **Elegante Ausstattung.**

Auch übernehmen wir auf Wunsch den

Kommissionsverlag

von Werken und Zeitschriften, die uns für unsere Richtung und den buchhändlerischen Vertrieb geeignet erscheinen, zu den billigsten Bedingungen.

Kaufe Novelletten, Humoresken, Kriminal-Erzählungen etc., im Umfange von 100—300 Druckzeilen als Verlagseigentum.

Angebote nur mit Angabe des gewünschten Honorars.

Robert Schneeweiss, Verlagsbuchhandlung und Litterarisches Institut.
Berlin W. 30, Eisenacherstrasse 5.

Werkdruck-Papiere

in allen Qualitäten

Ferd. Flinsch, Leipzig

Gesellschaft mit beschr. Haftung.

Niederlagen

Leipzig * Berlin * Hamburg.

Muster bitte zu verlangen.

Dr. W. Kämpf's
Bibliographisches Bureau,

Berlin S., Oranienstr. 62.

Zusammenstellung der Litteratur zu jeder wissenschaftlichen Frage. Bibliographien. — Excerpte. Résumés. — Statistiken. — Korrekte Uebersetzung fremdsprachlicher Artikel. — Prospekte gratis.

Die **Buch- und Steindruckerei** von

Haase & Bockermann, Zittau i. S.

Fernsprecher 189 *(Inh. Otto Bockermann)* *Töpferberg 12*

eine der **grössten** Provinzdruckereien, ausgestattet mit dem **modernsten Material**, welche den **umfangreichsten Aufträgen** nachkommen kann, empfiehlt sich den Verlagsbuchhandlungen und Autoren zur Herstellung von

Werken, Zeitschriften, Katalogen etc.

Wir suchen Mitarbeiter

a) für unsern Steirischen Volkskalender. Volkstümliche, alpenländische Erzählungen und Humoristisches, Original oder in Oesterreich noch nicht erschienene Zweitdrucke, im Umfange bis 10 klein Quart-Druckseiten.

b) für unsere Volksbücherei. Volkstümliche Romane, Novellen, auch geschichtliche, nur Zweitdrucke von 5—15 klein Oktav-Druckbogen.

Ausgeschlossen: alles was für Katholiken in religiöser oder in sittlicher Beziehung anstössig ist, ebenso die gewerbsmässige Vermittelung litterarischer Bureaux.

Vorherige kurze Inhaltsangabe erbeten

Verlagsbuchhandlung „Styria" in Graz.

Die **Buchdruckerei** von

Julius Abel in Greifswald

empfiehlt sich zum sauberen, korrekten und billigen

Druck von Werken

aller Art. — Reiche Auswahl in guten, neuen Schriften. — Leistungsfähige Druckpressen

Zwei Setzmaschinen (Linotype).

Kostenanschläge jederzeit.

Die dramaturgische Anstalt

in Weimar

Inhaber: **Professor Dr. Hermann Schlag**

Bühnenvertrieb und Verlag dramatischer Werke.

Technische Ratschläge. * Bearbeitungen.

Prospekt gratis und franko.

Empfehle meine

neueste Eisenbahnkarte von Deutschland und Mittel-Europa

in 2 Formaten (60×50 cm und 30×40 cm)

welche ich in jeder beliebigen Auflage oder als Clichés zum Selbstdruck abgebe, zum Druck vom lithogr. Steine liefere ich auch Fett-Abzüge von der Steingravur.

Die Karte reicht östlich bis Lemberg, westlich bis London, südlich bis Marseille, nördlich bis Kopenhagen und kann ein- oder dreifarbig verwendet werden als Beilage für Kalender, Führer, Zeitschriften etc.

Spamersche Buchdruckerei

Leipzig
Crusiusstrasse 8

Die Spamersche Buchdruckerei in Leipzig arbeitet mit einem umfangreichen Schriftenmaterial und 20 Schnellpressen grossen Formates, sie zählt in Bezug auf elegante und saubere Druckausführung zu den leistungsfähigsten Offizinen Deutschlands. Schnellste Effektuierung selbst der umfangreichsten Aufträge unter Garantie!

Gegründet 1877
Telephon: 4788

Werk- und Setzmaschinendruckerei
Kunst- und Accidenzdruckerei

Illustrations- und Farbendrucke.
Herstellung feinster Prachtkataloge für Handel und Industrie.
Werke in allen Sprachen.

Typograph- und Linotype-Setzmaschinen!

F. A. Lattmann, Verlag,

GOSLAR * BERLIN * LEIPZIG.

Verlag für moderne Belletristik, Aesthetik u. Kunst, bittet um entspr. Angebote nur guter Autoren. Coulante Bedingungen. Sorgfältigste Ausstattung der Bücher. Energischer Vertrieb.

Eigene leistungsfähige Druckerei mit Buchbinderei.

Kaufen Sie keine

PAPIERE

ohne Special-Offerte von

H. H. Ullstein

„Starke Liebe"

Preis 1 Mk. **Roman** geb. 2 Mk.

von

Anna von Krane.

Ecksteins Miniaturbibliothek.

G. Müller-Mann'sche Verlagsbuchhandlung, Leipzig.

Litter. Bureau des Augustinus-Vereins

Leiter: **Generalsekretär Dr. Paul Weilbächer,**

Kempen (Rhein)

erwirbt spannende Zeitungsfeuilletons: **Romane, Novellen, Skizzen, Humoresken, auch Zweitdrucke.** Honorarforderung und event. frühere Drucke sind genau anzugeben, Rückporto beizufügen. **Prüfung regelmässig binnen Monatsfrist.** Zeitungen wollen bei Bestellungen ihre **besonderen Wünsche** mitteilen.

Königlich Preussische Staatsmedaille in Silber
Königlich Sächsische Grossherzoglich Hessische u.
Sachsen-Ernestinische goldene Staatsmedaillen
etc etc.
GEGR. 1863.
EDM. GAILLARD
BERLIN S.W.47
Kreuzbergstr. 30
BUCHDRUCK-
KLISCHEES
jeder Art in
höchster
VOLLENDUNG
42 MEDAILLEN
Telegramm Adr: EDM. GAILLARD, BERLIN

Fr. Adam Seidel

Leipzig

Frommannstrasse 4.

Fernsprecher: 1125.

Papierlager

für

Buchhandel und Buchdruckerei.

Specialitäten:

holzfreies Werk- und Buntdruck-,
vorzügliches Kunstdruck-,
lichtechtes Umschlag- sowie farbig
imit. Bütten-Papier.

*

Solide Stoffe. *Billige Preise.*

Anfragen

finden umgehende Erledigung.

Druck von Werken und Zeitschriften

liefern wir gut und billig.

Jede gewünschte Auskunft, auch über buchhändlerischen Vertrieb, erteilen wir gern und kostenfrei.

Druckerei der Märkischen Zeitung
(Heinrich Morchel)
in Neu-Ruppin (Brandenburg).

Rubinverlag München

Theater- und Manuskriptverlag.

Vertrieb dramatischer Werke.

Aeltester süddeutscher Bühnenverlag.

Im Verlag von **Ludw. Frey's Hofbuchhandlung** in **Ulm** ist **neu erschienen** und durch sämtliche Buchhandlungen zu beziehen:

Auh, hairet Se!

Gedichte im Ulmer Landdialekt

von

Robert Kien

Verfasser von **„Aelles onteranand"** und **„Kraut und Rüaba"**

Preis brosch. M. 1.50, eleg. gebdn. M. 2.50.

G. Danner, Mühlhausen i. Th.

Theater-Verlag

Verlag dramatischer und musikalischer Werke * Sammelwerke für Gelegenheits-, Fest- u. Vereins-Aufführungen.

Manuskript-Angebote erbeten.

Georg Schaefer, Magdeburg,

Gross-Buchbinderei,

Anfertigung moderner Buch-Einbände, sowie Umschläge und Einbanddecken.

Eduard Gaebler's Geographisches Institut

Leipzig-Neustadt

fertigt als **Spezialität kartographische Arbeiten jeder Art in Zeichnung, Lithographie und Druck,** bei anerkannt vorzüglichster Ausführung.

Muster gern zu Diensten.

Sanatorium Finkenmühle

(Naturheilanstalt) im oberen Schwarzathal (Thür.).

Anstalt für physik.-diät. Kurmethoden.

Dr. med. Arendt, Arzt; **W. Hotz, M. D.,** Direktor.

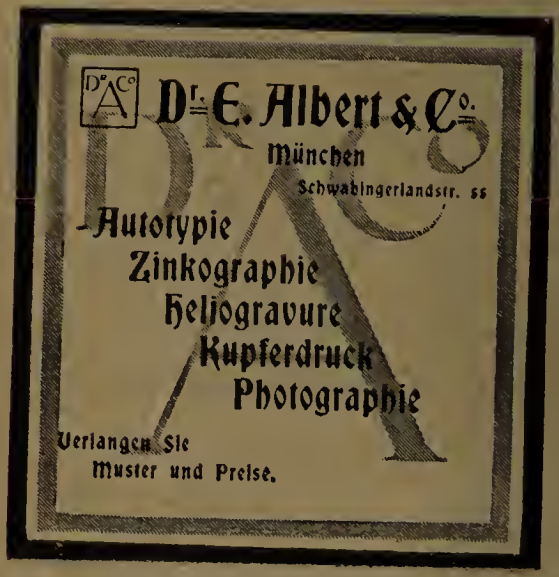
Dr. E. Albert & Co.
München
Schwabingerlandstr. 55
Autotypie
Zinkographie
Heliogravure
Kupferdruck
Photographie
Verlangen Sie
Muster und Preise.

Berliner Kunst-Reproductions-Anstalt

Bielefeldt & Co.

Berlin N. 58, Pappel-Allee 27.

Fernsprecher: III., 5749.

Abteilung I. liefert als **Spezialität originalähnlichste sauberste Nachdrucke** von **Büchern** und **Zeichnungen** alter und neuer Zeit

nach verbessertem chemischen Verfahren.

Empfehlenswert für Komplettierung wie neuen Auflagen in jeder Höhe. Preise äusserst billig (per 16seitiger Bogen incl. 100 Druck von 6—12 Mk.) Muster und Probeabzüge zu Diensten. Bei grösseren Arbeiten Vorzugspreise.

Abteilung II. Geograph.-Lithograph. Institut für Bau- und Eisenbahnpläne, Zeichnungen für Technik, Kartographie, Architektur etc.

Verfahren **Photolichtpause** (D. R. Pa.) für geometrisch genaue Vervielfältigung von Plänen und Zeichnungen.

Konkurrenzlose Ausführung und Preise.

Verein Deutscher Redakteure.

Vorsitz: **Dr. jur. Richard Wrede.**
Bureau: **Berlin W. 57,** Kurfürstenstrasse 20.

Eigenes Erholungsheim. — Rechtsschutz. — Stellenvermittlung. — Hilfskasse. — Vereinsorgan.

„Die Redaktion"

mit den 3 Gratisbeiblättern: „Vereinszeitung", „Journalistische Praxis" und

„Der moderne Geistesarbeiter"

ist das vielseitigste und billigste Fachblatt. Jeder Schriftsteller verlange **Probenummer.** Abonnement vierteljährlich 1,25 Mk.

Verlag: Dr. R. Wrede, Berlin W. 57, Kurfürstenstraße 20.

Internationales Verlags-Institut C. Prôfit

München II, Kaulbachstrasse 92.

Verlag dramatischer und musikalischer Werke.

Manuskripte erwünscht. ✳ Einsendung erst nach Anfrage.

Herrosé & Ziemsen

vorm. C. H. Schulze & Co.

früher in Gräfenhainichen

jetzt in **Wittenberg** (Bez. Halle).

Buchdruckerei verbunden mit Buchbinderei

Druck von Werken, Zeitschriften, Katalogen, Prospekten.

Dreifarbendruck

16 Schnellpressen, Doppelfarbmaschine, 175 Personen

Die Verlags-Anstalt

vorm. **G. J. Manz** in **Regensburg**

empfiehlt sich zur **Uebernahme guter Verlagswerke aus dem Gebiete der kathol. Theologie, Ascese, Geschichte, Länder- u. Völkerkunde, Philos., Philol., Schulb., Tagesfrage, Kunst, Belletr., Volks- u. Jugend-Schriften-Litteratur.** — Für gute Honorierung, entsprechende Ausstattung und energischen Vertrieb bürgt die bewährte Firma, welche eine der ältesten und renommiertesten kath. Verlagshandlungen ist.

Symposion-Verlag Nordhausen.

Symposion. Zeitschrift für Dichtkunst und Kritik. Mit Dichterporträts und Buchbeigaben. Herausgeber: **Hermann Kiehne.**

Redaktion: Nordhausen, Riemannstrasse 13.

☞ „Symposion" will als **Kunstblatt** durch Darbietung von Meisterschöpfungen unserer hervorragendsten Dichter vorbildlich und anregend wirken, den Dilettantismus streng abweisen, aufstrebenden Talenten durch Veröffentlichung ihrer Dichtungen den Weg in die Oeffentlichkeit bahnen helfen, als zuverlässiger Führer durch die zeitgenössische Literatur eine strenge, dabei sachliche und vorurteilsfreie Kritik üben. **Preis halbjährlich: 2,50 Mk., 3 Kronen österr.**

Maler Fr. Rowland

fertigt

Illustrationen aller Art

DRESDEN, Alaunstr. 1.

Die seinerzeit von **Theodor Storm** mit Auszeichnung erwähnten Bücher:

Vier Novellen von M. A. Enders-Biebendt

(Verlag von A. & R. Faber, Magdeburg)

sowie der **Roman „Falkenried“** von derselben Verfasserin

(Verlag O. Janke, Berlin)

seien hiermit dem Interesse des geehrten Publikums angelegentlichst empfohlen.

Schriftsteller!

Die Verlagsanstalt, Buch- und Kunstdruckerei

Jos. C. Huber, Diessen (Bayern)

stellt her und vertreibt energisch **Werke jeder Art.**

— Künstlerische hochmoderne Ausstattung. —

Literarische Angebote erwünscht.

Schaar & Dathe, Trier,

Kunst- und Verlagsanstalt,

Spezial. **Ansichtskarten, Kunstblätter etc.**

Muster gratis und franko.

Carl Georgi in Bonn

Universitäts-Buchdruckerei, Verlagsbuchhandlung, Verlag der Bonner Zeitung.

Buchdruckerei

für jede Art von Drucksachen

besonders für

Wissenschaftliche Werke

in vornehmer Ausstattung und in allen Sprachen.

In meiner Offizin werden 17 Zeitungen und Zeitschriften gedruckt.

Verlagsbuchhandlung

übernimmt geeignete Werke in eigenen Verlag und in Kommission und sichert thätigste Verwendung im Buchhandel zu.

Auskunft, Proben und Preisberechnung kostenlos!

Telegramm-Adresse:
Theaterbloch, Berlin.

Fernsprech-Anschluss:
Amt 1, Nr. 7120.

Theater-Verlag

Eduard Bloch.

Verlag dramatischer u. musikalischer Werke

Vertretung von Aufführungsrechten

Theater-Buchhandlung

Berlin C. 2, Brüderstrasse 1.

Begründet 1845

Geschäfts-Stunden:

im Winter von 9 Uhr früh bis 8 Uhr abends;
im Sommer von 9 Uhr früh bis 6 Uhr abends.
Sonntags geschlossen. Sprechstunden von 11 bis 1 Uhr.

Leonhardi's Tinten.

Specialität:

Staatlich geprüfte und beglaubigte

Eisengallus-Tinten, Kl. 1.

Infolge besonderer Herstellung von *unübertroffener Güte* und *billig*, weil bis zum letzten Tropfen klar und verschreibbar.

Das Beste für Bücher, Akten, Dokumente und Schriften aller Art, für Schule und Haus.

Buch- und Copiertinten.

Alizarin-Schreib- und Copiertinte.
Anthracen-Schreib- und Copiertinte.

Buch-Schreibtinten.

Alizarin-Schreibtinte.
Anthracen-Schreibtinte.
Beste Deutsche Reichstinte.
Schwarze Eisengallustinte.
Normal-Tinte.

Specielle Copiertinten.

Violett-schwarze Copiertinte. Leichtflüssig. Giebt nach Monaten und Jahren sicher noch schöne, kräftige Copien.
Deutsche Reichs-Copiertinte, blauschwarz. Nach 8 Tagen copierfähig.
Schwarze Doppel-Copiertinte, schwarz fliessend. 2—4 Copien.
Non plus ultra Copiertinte, für überseeische Correspondenz. 4—8 Copien.

Goldene Medaillen,
Ehren- u. Verdienst-Diplome.

Farbige Tinten. „**Atral**“ (flüssig chin. Tusche). **Unverwaschbare Ausziehtuschen** in 42 Farben. **Flüssiger Leim und Gummi. Stempelfarben. Stempelkissen.** „**Carin**“, Fleischstempelfarbe, giftfrei, schnelltrocknend, wasserfest. **Autographie- und Hectographen-Tinten. Hectographenblätter und -Masse. Wäschezeichentinten. Tintentod** (Radierwasser).

Aug. Leonhardi, Dresden

Chem. Tintenfabriken, gegr. 1826.

Erfinder und Fabrikant der **weltberühmten**

Alizarin-Schreib- und Copiertinte,

leichtflüssigste, haltbarste und tiefschwarz-werdende Eisengallustinte, Kl. 1.

— Überall erhältlich. —

UNIVERSITY OF ILLINOIS-URBANA
3 0112 109581329